

TERMO DE AUTUAÇÃO

PROCESSO ADMINISTRATIVO Nº 005/2022

MODALIDADE: TOMADA DE PREÇOS

OBJETO: Contratação de empresa para a prestação de serviços de reforma da Secretaria Municipal de Assistência Social, no município de Tuntum/MA.

REQUISITANTE: Secretaria Municipal de Assistência Social.

VALOR ESTIMADO: R\$ 198.385,82 (cento e noventa e oito mil, trezentos e oitenta e cinco reais e oitenta e dois centavos).

Tuntum – Maranhão, 18 de fevereiro de 2022.



SARA FERREIRA COSTA FLEURY

Presidente da CPL
Portaria n.º 135/2021



Ofício nº 022/2022

Tuntum – Maranhão, 17 de fevereiro de 2022.

A Secretaria Municipal de Assistência Social, vêm por meio deste, requerer a deflagração de procedimento licitatório voltado a **contratação de empresa para a prestação de serviços de reforma da Secretaria Municipal de Assistência Social, no município de Tuntum/MA**, conforme especificações descritas no projeto básico adiante e com base legal na Lei nº. 8.666/93, para o exercício de 2022.

O valor estimado para a presente contratação é de **R\$ 198.385,82 (cento e noventa e oito mil, trezentos e oitenta e cinco reais e oitenta e dois centavos)**.

Outrossim, esclarecemos que a despesa encontra-se em consonância com a LDO, LOA e PPA.

Sem mais para o momento, aproveitamos o ensejo para elevar nossas reais considerações e apreço.

NÁGELA RAFAELA SOUSA ROGRIGUES DA SILVA

Secretária Municipal de Assistência Social

PORTARIA Nº 13/2021

FERNANDO PORTELA TELES PESSOA, Prefeito Municipal de Tuntum,
Estado do Maranhão, no uso de suas atribuições legais,

RESOLVE:

Art. 1º - NOMEAR NÁGELA RAFAELA SOUSA ROGRIGUES DA
SILVA, inscrita no CPF:053.520.073-08 para o Cargo de Secretária de
Assistência Social da Prefeitura Municipal de Tuntum, Estado do
Maranhão.

Art. 2º - Esta Portaria entra em vigor nesta data, revogadas as disposições
em contrário.

Dê-se Ciência.
Publique-se e Cumpra-se

Gabinete do Prefeito em Tuntum, Estado do Maranhão, aos 04 dias do
mês de Janeiro do ano de dois mil e vinte e um (04/01/2021).

Fernando Portela Teles Pessoa

Prefeito Municipal de Tuntum



Valéria Leão da Silva
Escrivente
Cartório do Promotor - Tuntum - MA



PREFEITURA MUNICIPAL DE TUNTUM
TUNTUM
MAIS QUE TRABALHAR
CUIDAR DA NOSSA CIDADANIA



**CADERNO DE DISCRIMINAÇÕES TÉCNICAS DE
REFORMA DO PRÉDIO DA ASSISTÊNCIA SOCIAL NO
MUNICÍPIO DE TUNTUM/MA.**



PREFEITURA MUNICIPAL DE TUNTUM
TUNTUM
MAIS QUE TRABALHO,
CUIDAR DA NOSSA GENTE!



ÍNDICE

ESPECIFICAÇÃO TÉCNICA

COMPOSIÇÃO DE BDI

ENCARGOS SOCIAIS

MEMÓRIA DE CÁLCULO

PLANILHA ORÇAMENTÁRIA

COMPOSIÇÃO DE CUSTOS UNITÁRIOS

CRONOGRAMA FÍSICO-FINANCEIRO

ART

PLANTAS

CD

*Prefeitura Municipal de Tuntum
Augusto Ferreira Andrade
Engenheiro Civil
Matrícula 0938*



PREFEITURA MUNICIPAL DE TUNTUM
TUNTUM
MAIS QUE TRABALHO
CUIDAR DA NOSSA GENTE!



Memorial Descritivo

Prefeitura Municipal de Tuntum
Augusto Ferreira Andrade
Engenheiro Civil
Matricula 0938



INFORMAÇÕES BÁSICAS DO EMPREENDIMENTO

Proponente: PREFEITURA MUNICIPAL DE TUNTUM - MA

Obra: REFORMA DO PRÉDIO DA ASSISTÊNCIA SOCIAL NO MUNICÍPIO DE TUNTUM/MA.

Características: Obra pública

Endereço: Município de Tuntum/MA

Responsável técnico (projeto): Augusto Ferreira Andrade

CREA n.º: 1915792029

Tempo provável para execução da obra:

O prazo de execução das obras civis será de aproximadamente 180 dias.

Prefeitura Municipal de Tuntum
Augusto Ferreira Andrade
Engenheiro Civil
Matricula 0938



SITUAÇÃO

No município de TUNTUM viu-se a necessidade de Reforma do Prédio da Assistência Social, afim de melhorar as condições físicas dos prédios, visando um maior conforto dos funcionários e pacientes, resultando em uma estrutura que proporcionará uma qualidade maior no atendimento.

CONSIDERAÇÕES INICIAIS

Todos os materiais a serem empregados na obra deverão ser comprovadamente de boa qualidade e satisfazer rigorosamente as especificações a seguir. Todos os serviços serão executados em completa obediência aos princípios de boa técnica, devendo ainda satisfazer rigorosamente às Normas Brasileiras.

Durante a obra será feita periódica remoção de todo entulho e detritos que venham a se acumular no local.

Competirá à empreiteira fornecer todo o ferramental, instalações provisórias, maquinaria e aparelhamento adequado a mais perfeita execução dos serviços contratados.

Qualquer dúvida na especificação, caso algum material tenha saído de linha durante a obra, ou ainda caso faça opção pelo uso de algum material equivalente, consultar a Fiscalização de Obras que, se necessário, buscará junto aos departamentos e divisões na Rede Física o apoio para essa definição e para maiores esclarecimentos a fim de que a obra mantenha o mesmo padrão de qualidade, em todos os níveis da edificação.

Este Memorial Descritivo tem a função de propiciar a perfeita compreensão do projeto e de orientar o construtor objetivando a boa execução da obra.

Os serviços deverão ser feitos rigorosamente de acordo com o projeto de execução. Toda e qualquer alteração que por necessidade deva ser introduzida no projeto ou nas especificações.

Poderá a fiscalização paralisar os serviços ou mesmo mandar refazê-los, quando os mesmos não se apresentarem de acordo com as especificações, detalhes ou normas de boa técnica.

Deve também manter serviço ininterrupto de vigilância da obra até sua entrega definitiva, responsabilizando-se por quaisquer danos decorrentes da execução da mesma. É de sua responsabilidade manter atualizados, no canteiro de obras, Alvará, Certidões e Licenças, evitando interrupções por embargo, assim como ter um jogo completo, aprovado e atualizado dos projetos, especificações.

Prefeitura Municipal de Tuntum
Augusto Ferreira Andrade
Engenheiro Civil
Matricula 0938



FINALIDADE DA CONSTRUÇÃO

Nossa proposta é melhorar a qualidade do ambiente, visando logo assim em contribuir com o papel principal de oferecer serviços de qualidade para o município.

OBJETIVO

- Melhorar as condições físicas dos prédios;
- Contribuir para a manutenção do bem-estar dos funcionários e pacientes.

Prefeitura Municipal de Tuntum
Augusto Ferreira Andrade
Engenheiro Civil
Matricula 0938



Especificação Técnica

Prefeitura Municipal de Tuntum
Augusto Ferreira Andrade
Engenheiro Civil
Matrícula 0938



SERVIÇOS INICIAIS

Placa de obra

As placas relativas às obras devem ser fornecidas pela contratada de acordo com modelos definidos pelo MINISTÉRIO DAS CIDADES, conforme manual, com suas respectivas dimensões e cores, devendo ser colocadas e mantidas durante a execução da obra em locais indicados pela fiscalização. As placas de obra devem ser confeccionadas em chapas de aço carbono tratada previamente com antioxidante. Concluída a obra, a fiscalização deve decidir o destino das placas, podendo exigir a permanência delas fixadas

ADMINISTRAÇÃO LOCAL

Administração da obra

Despesas Gerais e de Administração local da obra

Correrão igualmente por conta da Construtora, outras despesas que incidem indiretamente sobre o custo das obras, como:

Manutenção das instalações provisórias acima citadas.

Administração local de obra (engenheiro, auxiliares, mestres e encarregados, apontadores e almoxarifes).

Vigias, serventes para arrumação e limpeza da obra, guincheiro, etc.

Transportes internos e externos.

Seguro contrafogo (obra) e seguro de responsabilidade civil (construtor), extintores, capacetes de segurança, luvas, etc.

Diversos: medicamentos de urgência, materiais de consumo, ruptura de corpos de prova, etc.

Caberá a Construtora o estudo do custo-benefício quanto ao aproveitamento de água de mina, de chuva, de reciclagem e aproveitamento do entulho e outros redutores de custos e desperdícios.

DEMOLIÇÕES

Toda demolição/retirada deverá ser planejada e acompanhada por técnico experiente com procedimentos que garantam a segurança das pessoas, do monumento e, quando aproveitáveis, das peças retiradas. Deverão ser tomadas medidas adequadas para proteção contra danos aos operários, aos transeuntes e observadas as prescrições da Norma Regulamentadora NR 18 - Condições de Trabalho na Indústria da Construção (MTb). Uso de mão-de-obra habilitada

Somente os elementos indicados em projeto deverão ser demolidos ou retirados. As peças que serão reaproveitadas, antes de sua retirada, deverão ser identificadas e catalogadas. Deverão ser acondicionadas em local apropriado, para posterior montagem nos seus locais de origem.

ALVENARIA E PAINÉIS

Assentamento de blocos cerâmicos em alvenaria. Será executada conforme as recomendações da NBR 7173 – Blocos vazados de concreto simples para alvenaria sem função estrutural e nas dimensões e nos alinhamentos indicados no projeto executivo

Tijolos cerâmicos de 6 furos com dimensões 9x14x19 cm, assentados de cutelo. Para o levante da alvenaria a argamassa deverá ser plástica e ter consistência para suportar o peso dos blocos e mantê-los alinhados por ocasião do assentamento. O traço deverá ser determinado em função das características dos materiais locais. Sendo utilizado ainda prumo de pedreiro para alinhamento vertical da alvenaria e linha entre dois cantos para manter alinhamento horizontal da fiada. Manter espessura das juntas entre blocos, completamente cheias.

Para fins de recebimento, a unidade de medição é o metro quadrado (m²).

Aplicação manual de gesso desempenado (sem taliscas) em paredes de ambientes de área maior que 10m², espessura de 0,5cm, em área de acordo com especificado em projeto.

ESQUADRIAS, LOUÇAS E VIDRO

Remoção de esquadrias de madeira

O serviço compreende a retirada das folhas das janelas ou Portas, para readequação dos ambientes ou substituição das mesmas. O serviço deverá ser feito utilizando equipamentos e ferramentas adequadas, seguindo as normas de segurança. Esse serviço será realizado de acordo com o projeto e a planilha orçamentária e memória de cálculo, preservando o bom funcionamento das novas janelas, portas, ou folhas a serem implantadas.

Portas de madeira

- Materiais:

a) A madeira a ser empregada na execução das esquadrias será seca, isenta de nós, cavidades, carunchos, fendas e de todo e qualquer defeito que possa comprometer sua durabilidade, resistência e aspecto.

b) Semi-ocas:

O enquadramento do núcleo das portas será constituído por peças - montante ou pinásio vertical e travessa ou pinásio horizontal – de madeira idêntica a do revestimento da porta com acabamento em massa e pintadas.



- Processo Executivo:

- a) as esquadrias de madeira obedecerão rigorosamente às indicações dos respectivos projetos de arquitetura e/ou desenhos de detalhes.
- b) serão recusadas todas as peças que apresentarem sinais de empenamento, deslocamento, rachaduras, lascas, desigualdade de madeira, ou outros defeitos.
- c) os arremates das guarnições com rodapés e/ou revestimentos de paredes adjacentes merecerão, de parte da CONTRATADA, cuidados especiais. Sempre que necessário, tais arremates serão objeto de desenhos de detalhes, os quais serão submetidos à prévia aprovação da FISCALIZAÇÃO.
- d) os montantes ou pinásios verticais do enquadramento do núcleo terão largura tal que permita, de um lado, o embutimento completo das fechaduras e do outro, a fixação dos parafusos das dobradiças na madeira maciça.
- e) para a fixação de esquadrias serão empregados grapas metálicas ou buchas plásticas com parafusos.

Esquadrias alumínio de correr

Todos os materiais utilizados nas esquadrias deverão respeitar as indicações e detalhes do projeto arquitetônico e planilha, e serão isentos de defeitos de fabricação. Os perfis, utilizados na fabricação das esquadrias serão isentos de empenamentos, defeitos de superfície e diferenças de espessura. As dimensões deverão atender às exigências de resistência pertinentes ao uso, bem como aos requisitos estéticos indicados no projeto.

A instalação das esquadrias deverá obedecer ao alinhamento, prumo e nivelamento indicados no projeto. Na colocação, não serão forçadas a se acomodarem em vãos fora de esquadro ou dimensões diferentes das indicadas no projeto indicado.

O vidro deverá atender às condições estabelecidas na NBR 11706 - Vidros na construção civil e ter sua espessura determinada de acordo com a NBR 7199 - Projeto, execução e aplicações - vidros na construção civil, sendo sua espessura mínima de 2,0 mm. Cuidados especiais deverão ser tomados no transporte e armazenamento das chapas de vidro. Deverão sempre ser manipuladas e estocadas de maneira que não entrem em contato com materiais que danifiquem suas superfícies e bordas, e protegidas da umidade que possa provocar condensações. As chapas de vidro deverão ser fornecidas nas dimensões respectivas, evitando-se, sempre que possível, cortes no local da construção. As bordas de corte deverão ser esmerilhadas, de forma a se apresentarem lisas e sem irregularidades. A montagem da chapa de vidro deverá ser acompanhada por um responsável (vidraceiro) e, após fixada, deverá ser adequadamente assinalada com um "x", de modo a marcar



sua presença evitando danos e acidentes. Uso de mão-de-obra habilitada. Uso obrigatório de Equipamento de Proteção Individual (EPI).

PROCEDIMENTOS DE EXECUÇÃO: Deverá ser instalado em rebaixo fechado, com ou sem moldura, sendo as gaxetas encaixadas sob pressão para a fixação da chapa de vidro. A folga existente entre o fundo e laterais do rebaixo e a borda e laterais do vidro deverá ser preenchida pela gaxeta de neoprene e ter espessura mínima de 2 mm. Outros materiais de calafetagem poderão ser usados desde que sejam compatíveis com a gaxeta, o vidro e o material do rebaixo.

COBERTURA

Revisão em cobertura com telha cerâmica com reposição do material

Deverá ser executada uma revisão do telhado e madeiramento da cobertura cerâmica existente, com

o objetivo de eliminar infiltrações em pontos das Unidades básicas de Saúde.

Executar revisão da cobertura existente, madeiramento da cobertura e telha cerâmica, afim de sanar

possíveis infiltrações e vazamentos.

Imunização da cobertura

Toda área da cobertura deverá ser cuidadosamente examinada para verificação de qualquer tipo de

praga ou infestação de insetos que possam ocorrer no local. Após isso deverá ser aplicado imunizador incolor em toda a área, de forma que não altere a cor do material aplicado na cobertura.

Emboçamento da última fiada

A última fiada da cobertura de telha cerâmica, será emboçada com argamassa de cimento, cal e areia

quartzosa, no traço 1:2:8.

Cumeeira para telha colonial ou canal

A cumeeira é cerâmica, do tipo da telha utilizada, colocada na parte mais alta do telhado, onde houver mudança no sentido das águas. Tanto na sobreposição das peças da cumeeira, como nas laterais das mesmas para fixação com as telhas da coberta será emboçada com argamassa de cimento, cal e areia quartzosa, no traço 1:2:8, utilizando a colher de pedreiro para que o acabamento

final fique chanfrado sem sujeiras da argamassa sobre o telhado.

Retirada de Forro

A execução de serviços de Demolição deverá atender às especificações da NBR 5682, NR 18 e demais

normas e práticas complementares.

Forro de PVC

O forro será em régua de PVC fixados em estrutura metálica. O forro deverá ser fixado de forma que

fique totalmente no prumo e deverá obedecer às áreas estipuladas na memória de cálculo.

INSTALAÇÕES SANITÁRIAS

ESGOTO SANITÁRIO

a) As tubulações para esgoto sanitário serão em PVC e PVC-R e devem obedecer ao que prescreve a norma EB-608 da ABNT.

b) A tubulação será executada de modo a garantir uma declividade homogênea em toda a sua extensão

c) As juntas e as conexões do sistema deverão estar de acordo com os materiais da tubulação a que estiverem conectadas e às tubulações existentes onde serão interligadas.

d) as tubulações de esgoto primário serão interligadas à rede existente, conforme indicação no projeto.

e) os ralos simples (secos) serão de PVC rígido, com grelhas de latão cromado, saída de 40 mm.

f) os ralos sifonados serão de PVC rígido, com grelha de latão cromado, saída de 75 mm, fecho hídrico, diâmetro mínimo de 150 mm.

g) as caixas de inspeção serão executadas em alvenaria, possuirá tubulação de ventilação, tampa em concreto com alça escamoteável para a sua remoção, revestida com material de acabamento idêntico ao do piso em que for instalada.

h) A instalação será executada rigorosamente de acordo com as normas da ABNT, com o projeto respectivo e com as especificações que se seguem.

i) as furações, rasgos e aberturas necessárias em elementos da estrutura de concreto armado, para passagem de tubulações, serão locados e tomados com tacos, buchas ou bainhas, antes da concretagem. Medidas devem ser tomadas para que não venham a sofrer esforços não previstos, decorrentes de recalques ou deformações estruturais e para que fiquem assegurada a possibilidade de dilatações e contrações.

Os tubos - de modo geral - serão assentes com a bolsa voltada em sentido oposto ao do escoamento

k) as extremidades das tubulações de esgotos serão vedadas até a montagem dos aparelhos sanitários com buijões de rosca ou plugues, convenientemente apertados, sendo vedado o emprego de buchas de papel ou madeira para tal fim.



- l) durante a execução das obras deverão tomadas especiais precauções para se evitar a entrada de detritos nas tubulações.
- m) serão tomadas todas as precauções para se evitar infiltrações em paredes e pisos, bem como obstruções de ralos, caixas, ramais ou redes coletoras.
- n) Antes da entrega a instalação será convenientemente testada pela fiscalização.
- o) Todas as canalizações primárias da instalação de esgotos sanitários deverão ser testadas com água ou ar comprimido, sob pressão mínima de 3 m de coluna d'água, antes da instalação dos aparelhos.
- p) os aparelhos serão cuidadosamente montados de forma a proporcionar perfeito funcionamento, permitir fácil limpeza e remoção, bem como evitar a possibilidade de contaminação da água potável
- q) toda instalação será executada tendo em vista as possíveis e futuras operações de desobstrução.
- r) os sifões serão visitáveis ou inspecionáveis na parte correspondente ao fecho hídrico, por meio de bujões com rosca de metal ou outro meio de fácil inspeção.
- s) O sistema de ventilação da instalação de esgoto deverá ser conectado à coluna de ventilação existente. A conexão deverá ser executada sem a menor possibilidade dos gases emanados dos coletores entrarem no ambiente interno da edificação.

Caixa Sifonada:

Em PVC com bujão para limpeza e tampa em grade, de seção circular Ø 150mm, porta grelha e grelha em latão. Orifício de saída de 50mm e os entrada de 40mm.

Caixa de Inspeção:

Serão quadradas com l = 0,60 e profundidade h= 0,60, em alvenaria de tijolos cerâmicos e = 5 cm, revestidas com argamassa de cimento e areia média, traço 1;4, espessura mínima do revestimento igual a 2,5 cm, impermeabilizado.

Fossa:

Será executada em alvenaria nas dimensões – ver projeto. Será chapiscada com argamassa de cimento e areia fina 1:3, reboco, cimento e areia fina 1:4 e impermeabilizada com manta asfáltica com espessura de 3 mm. Sobre a laje de fundo deve ser aplicado piso cimentado 1:3, espessura de 3 cm.

Serão providas de dispositivos que possibilitem a remoção do lodo digerido, de forma rápida e sem contato do operador. A remoção poderá ser efetuada por bomba ou pressão hidrostática, para facilitar esta operação o fundo será inclinado na proporção de 1:3, no sentido da localização do dispositivo de limpeza.

Sumidouro:



Será executado em alvenaria de tijolo cerâmico, esp.=20cm, tampa em concreto armado FCK 15 MPa, assentados com argamassa de cimento e areia média, traço 1:6, com espaçamento lateral de 10 cm entre os tijolos. Tampa em concreto armado FCK 15 MPa, Ø indicado no projeto e profundidade indicada no projeto, devendo ter no fundo uma camada de no mínimo 30 cm de brita n.º 2.

Vaso com caixa acoplada.

Cuba em louça.

Lavatório louça branca, sem coluna, torneira metálica cromada simples, sifão e válvula de plástico.

INSTALAÇÕES HIDRAÚLICAS

- MATERIAIS E PROCESSOS

EXECUTIVOS ÁGUA FRIA

- a) Todas as tubulações de água potável serão de PVC rígido soldável.
- b) os diâmetros mínimos serão de 25 mm, e nas saídas de alimentação de lavatórios e filtros serão colocados joelhos de 25 x 15 mm para ligação das peças. Estes terão conexões rosqueadas em metal maleável, tipo conexões reforçadas.
- c) para facilitar futuras desmontagens das tubulações, serão colocadas, em locais adequados, uniões ou flanges, conforme o caso
- d) os registros de gaveta serão de bronze com rosca, com acabamento idêntico aos demais metais sanitários em conformidade com as especificações do projeto de arquitetura.
- e) As tubulações embutidas serão protegidas com tecidos de juta e serão chumbadas na alvenaria com argamassa de "vermiculita".
- f) as colunas para alimentação do sanitário e da cozinha, serão dotadas de registro de gaveta, colocado a 1,80 m do piso e nos locais indicados no projeto
- g) toda tubulação de alimentação de água fria, da alimentação até o registro da coluna, será de PVC rígido, tipo soldável, nos diâmetros indicados nos projetos.
- h) Antes do fechamento das passagens dos tubos na alvenaria, as tubulações deverão ser submetidas a um teste de estanqueidade, com pressão hidrostática igual ao dobro da pressão de serviço.
- i) A instalação será executada rigorosamente de acordo com as normas da ABNT, com o projeto respectivo e com as especificações que se seguem.
- j) as canalizações serão assentes antes da execução das alvenarias.



k) As canalizações serão fixadas em paredes e/ou suspensas em lajes, os tipos, dimensões e quantidades dos elementos suportantes ou de fixação - braçadeiras, perfilados "U", bandejas etc.

- serão determinados de acordo com o diâmetro, peso e posição das tubulações.

l) as furações, rasgos e aberturas necessários em elementos da estrutura de concreto armado, para passagem de tubulações, serão locados e forrados com tacos, buchas ou bainhas antes da concretagem. Medidas que devem ser tomadas para que não venham a sofrer esforços não previstos, decorrentes de recalques ou deformações estruturais, e para que fique assegurada a possibilidade de dilatações e contrações.

m) as curvaturas dos tubos, quando inevitáveis, devem ser feitas sem prejuízo de sua resistência à pressão interna, da seção de escoamento e da resistência a corrosão e sempre através de conexões apropriadas.

n) durante a construção e até a montagem dos aparelhos, as extremidades livres das canalizações serão vedadas com plugues, convenientemente apertados, não sendo admitido o uso de buchas de madeira ou papel para tal fim.

o) as tubulações de distribuição de água serão - antes de eventual pintura ou fechamento dos rasgos das alvenarias ou de seu envolvimento pôr capas de argamassa - lentamente cheias de água, para eliminação completa de ar, e, em seguida, submetidas à prova de pressão interna.

p) essa prova será feita com água sob pressão 50% superior à pressão estática máxima na instalação, não devendo descer, em ponto algum da canalização, a menos de 1,0 kgf/cm². A duração da prova será de 6 horas, pelo menos.

q) de um modo geral, toda a instalação de água será convenientemente verificada pela FISCALIZAÇÃO, quanto às suas perfeitas condições técnicas de execução e funcionamento.

r) A vedação das roscas das conexões deve ser feita pôr meio de um vedante adequado sobre os filetes, recomendando a NB-115/ABNT as fitas de Teflon, solução de borracha ou similares, para juntas que tenham que ser desfeitas, e resinas do tipo epóxi para juntas não desmontáveis.

As conexões soldáveis serão feitas da seguinte forma:

- Lixa-se a ponta do tubo e bolsa da conexão pôr meio de uma lixa d'água

- Limpa-se com solução própria as partes lixadas;

-Aplicação de adesivo, uniformemente, nas duas partes e serem soldadas, encaixando-as rapidamente e removendo-se o excesso com solução própria;

- Antes da solda é recomendável que se marque a profundidade da bolsa sobre a ponta do tubo objetivando a perfeição do encaixe, que deve ser bastante justo, uma vez que a ausência da pressão não estabelece a soldagem.

Tubos:



Em PVC soldável rígido marrom, fabricados de acordo com a NBR-5648, e terão pressão de serviço igual a 7,5 Kgf/cm².

Conexões:

Em PVC soldável marrom e em PVC soldável azul, com bucha de latão;

As conexões serão do mesmo material e do mesmo fabricante das tubulações.

Válvulas e Registros:

Registro de pressão de bronze, com canopla cromada, para pressão mínima de 10 Kgf/cm².

Registro de gaveta bruto.

INSTALAÇÕES ELÉTRICAS

- MATERIAIS E PROCESSOS EXECUTIVOS

- a) Todas as extremidades livres dos tubos serão antes e durante os serviços convenientemente obturadas, a fim de evitar a penetração de detritos e umidade.
- b) os quadros elétricos de distribuição deverão ser equivalentes aos modelos especificados e detalhados contidos no projeto.
- c) deverão ser equipados com os disjuntores e demais equipamentos dimensionados e indicados nos diagramas unifilares e trifilares.
Todos os cabos e/ou fios deverão ser arrumados no interior dos quadros utilizando-se canaletas, fixadores, abraçadeiras, e serão identificados com marcadores apropriados para tal fim.
- e) as plaquetas de identificação dos quadros elétricos deverão ser feitas em acrílico, medindo 50 x 20 mm e parafusadas nas portas dos mesmos.
- f) após a instalação dos quadros, os diagramas unifilares dos mesmos deverão ser armazenados no seu interior em porta planta confeccionado em plástico apropriado.
- g) A fiação elétrica será feita com condutores de cobre, tipo 0,6 KV a 1 KV. O cabo de menor seção a ser utilizado será de 2,5mm².
- h) os condutores deverão ser instalados de forma que os isente de esforços mecânicos incompatíveis com sua resistência, ou com a do isolamento ou revestimento. Nas deflexões os condutores serão curvados segundo raios iguais ou maiores que os raios mínimos admitidos para seu tipo.
- i) Todas as emendas dos fios e cabos deverão ser sempre efetuadas em caixas de passagem. Igualmente o desencapamento dos fios, para emendas, será cuidadoso, só ocorrendo no interior das caixas. O isolamento das emendas e derivações deverá ter características no mínimo equivalentes às dos condutores a serem usados, devendo ser efetuado com fita isolante de auto fusão.



j) as ligações dos condutores aos bornes dos aparelhos e dispositivos deverão ser feitas de modo a assegurar resistência mecânica adequada e contato elétrico perfeito e permanente, sendo que os fios de quaisquer seções serão ligados por meio de terminais adequados.

k) Todos os cabos e fios serão afixados através de abraçadeiras apropriadas. Deverão ser utilizados marcadores para marcar todos os fios e cabos elétricos, os quais terão as seguintes cores:

Condutores de fase - Preto, branco e vermelho; Condutores de neutro - Azul claro;

Condutores de retorno – Cinza;

Condutores positivos em tensão DC – Vermelho; Condutores negativos em tensão DC – Preto; Condutores de terra - Verde ou Verde/Amarelo.

l) para os rabichos de ligação das luminárias serão utilizados cabos PP 3 x 1,5mm².

ELETRODUTOS, ELETROCALHAS, E CAIXAS DE DERIVAÇÕES

a) A distribuição deverá ser feita sob o forro, utilizando-se eletrocalhas, eletrodutos de PVC rígido, condutes e caixas de passagem, conforme projeto.

b) os eletrodutos serão em PVC rígido incombustíveis (a menor bitola será $\varnothing = 3/4"$) serão utilizados para alimentação dos circuitos de iluminação, tomadas de serviço e interruptores, a partir do quadro de distribuição.

c) toda derivação ou mudança de direção dos eletrodutos, tanto na horizontal como na vertical, deverá ser executada através de condutes de PVC ou das caixas de passagem representadas no projeto, não sendo permitido o emprego de curva pré-fabricada, nem curvatura no próprio eletroduto, salvo indicação em contrário nos casos específicos estabelecidos no projeto.

d) Sempre que possível serão evitadas as emendas dos eletrodutos. Quando inevitáveis estas emendas serão executadas através de luvas roscadas às extremidades a serem emendadas, de modo a permitir continuidade da superfície interna do eletroduto e resistência mecânica equivalente à tubulação.

e) Todos os circuitos de iluminação serão lançados, a partir do QDF em fase, neutro e terra.

Todas as luminárias fluorescentes deverão ser aterradas para garantir segurança e partida adequada dos reatores eletrônicos dimerizáveis.

f) A distribuição dos circuitos sob o piso será efetuada em eletrodutos de PVC rígido rosqueável de acordo com o projeto.



h) Todas as partes metálicas não destinadas à condução de energia, como quadros, caixas, carcaças de motores, equipamentos, etc., serão solidamente aterradas interligando-se à malha de aterramento a ser executada e depois ligada a malha de terra existente.

ILUMINAÇÃO

a) será prevista utilização de diversos tipos de luminárias conforme especificado no Projeto elétrico. Todas elas deverão ser perfeitamente fixadas nas estruturas e com perfeito acabamento na superfície de forros.

b) os aparelhos para luminárias, empregados nesta obra, obedecerão, naquilo que lhes for aplicável, à EB-142/ABNT, sendo construídos de forma a apresentar resistência adequada e possuir espaço para permitir as ligações necessárias. Buscarão antes de tudo a melhor eficiência energética possível.

c) Todas as luminárias serão protegidas contra corrosão mediante pintura, esmaltação, zincagem ou outros processos equivalentes.

d) as luminárias devem ser construídas de material incombustível e que não seja danificado sob condições normais de serviço. Seu invólucro deve abrigar todas as partes vivas ou condutores de corrente, condutos porta lâmpadas e lâmpadas permitindo-se, porém, a fácil substituição de lâmpadas e de reatores. Devem ser construídas de forma a impedir a penetração de umidade em eletroduto, porta lâmpadas e demais partes elétricas.

MALHA DE ATERRAMENTO

a) deverá ser executada uma malha de terra constituída de hastes de aterramento de 5/8 "x 3 m, interligadas pôr cordoalha de cobre nu de 50 mm² através de solda exotérmica. Deverão ser instaladas quantas hastes forem necessárias para que obtenha resistência máxima de 10 Ohms em

terreno seco. Tanto as hastes quanto a cordoalha de interligação deverão ser enterradas a uma profundidade mínima de 50 cm.

Deverá ser executada uma caixa de inspeção da haste principal construída em alvenaria com tampa de ferro fundido tipo T-16.

b) A malha de aterramento executada deverá ser interligada às malhas de aterramento porventura existentes nas proximidades.

EQUIPAMENTOS E MATERIAIS

a) as especificações descritas a seguir se destinam a definir os equipamentos e materiais a serem fornecidos e/ou instalados para execução dos serviços em pauta, que deverão ser utilizados como guia para seleção dos mesmos.



b) os modelos e equipamentos citados são para efeito orientativo, não estabelecendo necessariamente que estes sejam das marcas ou dos fabricantes citados.

c) os equipamentos propostos deverão atender integralmente as características construtivas e condições operacionais dos equipamentos especificados, devendo a CONTRATADA enviar os catálogos técnicos com dimensões físicas, pontos de operação, características técnicas, etc., dos equipamentos alternativos.

CONDUTOS, DUTOS E ACESSÓRIOS

a) Só serão aceitos condutos e dutos que tragam impressos indicação de marca, classe e procedência.

b) os eletrodutos (salvo especificação em contrário) serão de PVC rígido, fornecidos em barras de 3 m de comprimento, nas bitolas indicadas no projeto, podendo ser adotadas medidas em mm ou polegadas.

c) os acessórios tais como buchas, arruelas, adaptadores luvas, curvas, condutes, abraçadeiras e outros, deverão ser preferencialmente da mesma linha e fabricação dos respectivos dutos.

CONDUTORES

a) os condutores destinados à distribuição de luz, força, controle ou sinalização deverão atender ao que se segue:

b) Serão todos do tipo "cabo", constituídos por condutores trançados de cobre eletrolítico e isolamento termoplástico anti - chama (PVC), do tipo 0,6 KV, para bitolas inferiores a 16mm² e do tipo 1,0 KV (PVC-PVC) para bitolas superiores a 16 mm².

LUMINÁRIAS

a) os aparelhos para luminárias sejam fluorescentes ou incandescentes, obedecerão no que for aplicável a EB 142/ABNT, devendo ser construídas de forma a apresentar resistência adequada e possuir espaço suficiente para permitir as ligações necessárias.

b) Todas as luminárias deverão apresentar em local visível, as seguintes informações: marca modelo e/ou nome do fabricante, tensão de alimentação, potências máximas.

c) em função dos cálculos luminotécnicos e da distribuição das luminárias nos ambientes foram adotadas as luminárias constantes do projeto,

d) Todos os reatores deverão ser de partida instantânea e de alto fator de potência.

EQUIPAMENTOS

- Quadros Elétrico (Conforme projeto)

Quadro Geral grau de proteção IP-55 conforme NBR 6146, modelo de embutir, instalação abrigada, com as seguintes características:

Chave geral bipolar;

Barramento bifásico In= 50 A;



Barramento de neutro;

Barramento de terra;

Espelho de proteção;

Acessórios de instalação;

Acabamento com pintura eletrostática à pó epóxi-poliéster na cor RAL 7032 -
texturizada. - Demais Quadros

Os demais quadros, de distribuição, passagem, etc., serão em chapa de aço, n.º 16 e equipados com os dispositivos especificados no projeto, com porta, fechadura de cilindro, espelho e porta etiquetas.

As dimensões dos quadros, disposição e ligação obedecerão às Normas e à boa técnica, bem como às indicações dos respectivos desenhos apresentados no projeto.

- Dispositivos de Manobra e Proteção

Interruptores - Serão do tipo e valores nominais adequados para as cargas que comandam. Serão do tipo comum, de embutir, base de baquelite e funcionamento brusco.

Disjuntores - Serão do tipo TQC, com capacidade de interrupção de 5 KA, monopolares e bipolares. Outros dispositivos de comando e proteção tais como, chaves, contadores, botoeiras, relés e etc., deverão atender às especificações contidas no projeto e específicas para cada caso onde for empregado.

CONDIÇÕES PARA ACEITAÇÃO DA INSTALAÇÃO

As instalações elétricas e telefônicas só serão recebidas quando entregues em perfeitas condições de funcionamento, ligadas à rede existente, perfeitamente dimensionada e balanceada e dentro das especificações, Todos os equipamentos e instalações deverão ser garantidos por 24 (vinte e quatro) meses a contar do recebimento definitivo das instalações.

PINTURA

As superfícies a pintar serão cuidadosamente limpas e convenientemente preparadas para o tipo de pintura a que se destinem

A eliminação da poeira deverá ser completa, tomando-se precauções especiais contra o levantamento de pó durante os trabalhos, até que as tintas sequem inteiramente.

As superfícies só poderão ser pintadas quando perfeitamente secas.

Cada demão de tinta só poderá ser aplicada quando a precedente estiver perfeitamente seca, sendo conveniente observar um intervalo de 24 horas entre demãos sucessivas, salvo especificação em contrário.

Os trabalhos de pintura em locais não totalmente abrigados, serão suspensos em tempo de chuva.



PREFEITURA MUNICIPAL DE TUNTUM-MA
TUNTUM
MAIS QUE TRABALHAR
CUIDAR DA NOSSA GENTE!



Serão adotadas precauções especiais no sentido de evitar salpicaduras de tinta em superfícies não destinadas a pintura (vidros, ferragens de esquadrias, etc...).

A pintura das paredes internas será em tinta acrílica PVA (duas demãos), para aplicação seguir a especificação do seu Fabricante.

A pintura das paredes externas será em tinta látex PVA (duas demãos), para aplicação seguir a especificação do seu Fabricante.

*Prefeitura Municipal de Tuntum
Augusto Ferreira Andrade
Engenheiro Civil
Matrícula 0938*

Augusto Ferreira Andrade
Engenheiro Civil

PREFEITURA MUNICIPAL DE TUNTUM-MA



CÁLCULO DO BDI

OBRA: **Projeto de Edificações**

VALORES ADOTADOS:

A	ADMINISTRAÇÃO CENTRAL	3.00 %	
B	DESPESAS FINANCEIRAS	0.59 %	
C	SEGUROS, GARANTIAS E RISCO	1.77 %	
D	[ISS (PMF)	5.00 %
		PIS	0.65 %
		CPRB	4.50 %
		COFINS	3.00 %
	TOTAL "C" =	13.15 %	
E	LUCRO	4.90 %	

FÓRMULA DE CÁLCULO:

$$\text{BDI} = \left[\frac{(1+A) \times (1+B) \times (1+C) \times (1+E)}{(1-D)} \times 1.00 \right] \times 100$$

CÁLCULO:

$$\text{BDI} = \left[\frac{1.106071}{0.8685} \times 1.00 \right] \times 100 = 27.35\%$$

O VALOR DO BDI ADOTADO É DE : 27.35% % (TCU 2622/2013)

Tuntum, 18 de novembro de 2021

Augusto Ferreira Andrade
Engenheiro Civil
CREA - 1915792029
CPF. 035.100.233-23



11		PISOS												
11.1	94892 SINAPI	EXECUÇÃO DE PASSEIO (CALÇADA) OU PISO DE CONCRETO COM CONCRETO MOLDADO IN LOCO, FEITO EM OBRA, ACABAMENTO CONVENCIONAL, ESPESSURA 6 CM, ARMADO, AF_07/2016	m²	39,7	88,05	17,87	94,26	112,13	655,82	3.769,55	2,07 %			
12		LIMPEZA DA OBRA										3,538,70	1,78 %	
12.2	9537 SINAPI	LIMPEZA FINAL DA OBRA	m²	626,48	2,48	2,08	1,07	3,15	1,303,07	670,34	1,973,41	0,99 %		
12.3	99804 SINAPI	LIMPEZA DE PISO CERÂMICO OU PORCELANATO UTILIZANDO DETERGENTE NEUTRO E ESCOVAÇÃO MANUAL. AF_04/2019	m²	344,02	3,58	3,89	0,86	4,55	1,269,43	295,66	1,565,29	0,79 %		
				Totais ->								101.443,80	96.942,02	198.385,82
												Total sem BDI	155.806,50	
												Total do BDI	42.579,32	
												Total Geral	198.385,82	

 Augusto Ferreira Andrade
 Engenheiro Civil
 CREA - 19157/92029
 CPF. 035.100.233-23

Prefeitura Municipal de Tuntum
 Augusto Ferreira Andrade
 Engenheiro Civil
 Matrícula 0938



Composições Analíticas com Preço Unitário

Composições Principais		Composições Principais		Composições Principais		Composições Principais		Composições Principais	
Código Banco	Descrição	Quant.	Valor Unit.	Tipo	Descrição	Quant.	Valor Unit.	Tipo	Descrição
74209001 SNAPE	PLACA DE OBRA EM CUNHA DE AÇO GALVANIZADO	1,0000000	318,58	m²	CAIXA - CANTINEIRO DE OBRAS	1,0000000	318,58	Und	
6462 SNAPE	CONCRETO MAIOR PARA LÁSTRO, TRAÇO 1:4:5,4,5 (EM MASSA SECA DE CIMENTO/AREIA MÉDIA BRITA 1) - PREPARO MECÂNICO COM BETONEIRA 400 L AF 052001	0,0100000	282,19	m³	FIÉS - FUNDIÇÕES E ESTRUTURAS	0,0100000	282,19	m³	
88316 SNAPE	SENVENTE COM ENCARGOS COMPLEMENTARES	2,0000000	14,31	H	SEDI - SERVIÇOS DIVERSOS	2,0000000	14,31	H	
88423 SNAPE	CARPINTEIRO DE FORMAS COM ENCARGOS COMPLEMENTARES	1,0000000	19,12	H	SEDI - SERVIÇOS DIVERSOS	1,0000000	19,12	H	
0000413 SNAPE	PLACA DE OBRA (PARA CONSTRUÇÃO CIVIL EM CHAPA GALVANIZADA N. 22 - ADESIVADA DE 2,0 X 1,125 M) SEM POSTES PARA FIO(CABO)	1,0000000	225,00	m²	SEDI - SERVIÇOS DIVERSOS	1,0000000	225,00	m²	
00004491 SNAPE	PORTALETE 7,5 X 7,5 CM EM PNUS, MISTA OU EQUIVALENTE DA REGIÃO ZC - ADESIVADA DE 2,0 X 1,125 M SEM POSTES PARA FIO(CABO)	4,0000000	8,82	M	SEDI - SERVIÇOS DIVERSOS	4,0000000	8,82	M	
00005079 SNAPE	PREÇO DE AÇO POLIDO COM CARGA 18 X 30 (2,34 X 10)	0,1100000	18,31	KG	SEDI - SERVIÇOS DIVERSOS	0,1100000	18,31	KG	
0000417 SNAPE	SARAFÃO NO APARELHO 2,5 X 7 CM, EM MACACANDUBA ANGELINI OU EQUIVALENTE DA REGIÃO - BRUTA	1,0000000	6,53	M	SEDI - SERVIÇOS DIVERSOS	1,0000000	6,53	M	
		21,87	87,13	LS =>		18,40	404,46	LS =>	
						1,932	455,71		
2.1									
60777 SNAPE	ENGENHEIRO CIVIL DE OBRA JUNIOR COM ENCARGOS COMPLEMENTARES	1,0000000	82,73	Und	SEDI - SERVIÇOS DIVERSOS	1,0000000	82,73	Und	
65402 SNAPE	CURSO DE CAPACITAÇÃO PARA ENGENHEIRO CIVIL DE OBRA JUNIOR	1,0000000	0,86	H	SEDI - SERVIÇOS DIVERSOS	1,0000000	0,86	H	
0004348 SNAPE	ENCARGOS COMPLEMENTARES - HORISTA (ENCARGOS COMPLEMENTARES - COLETADO CAIXA)	1,0000000	0,55	H	SEDI - SERVIÇOS DIVERSOS	1,0000000	0,55	H	
00002708 SNAPE	ENGENHEIRO CIVIL DE OBRA JUNIOR	1,0000000	91,85	H	SEDI - SERVIÇOS DIVERSOS	1,0000000	91,85	H	
00037373 SNAPE	EXAMES - HORISTA (COLETADO CAIXA)	1,0000000	0,55	H	SEDI - SERVIÇOS DIVERSOS	1,0000000	0,55	H	
0004342 SNAPE	FERRAMENTAS - FAMÍLIA ENCARREGADO GERAL - HORISTA (ENCARGOS COMPLEMENTARES - COLETADO CAIXA)	1,0000000	0,01	H	SEDI - SERVIÇOS DIVERSOS	1,0000000	0,01	H	
00037373 SNAPE	SEGURO - HORISTA (COLETADO CAIXA)	1,0000000	0,01	H	SEDI - SERVIÇOS DIVERSOS	1,0000000	0,01	H	
		50,28	42,33	LS =>		1,932	82,81	LS =>	
		23,63							
2.2									
9357 SNAPE	ENCARRREGADO GERAL DE OBRAS COM ENCARGOS COMPLEMENTARES	1,0000000	4,81,06	MES	SEDI - SERVIÇOS DIVERSOS	1,0000000	4,81,06	MES	
9542 SNAPE	CURSO DE CAPACITAÇÃO PARA ENCARREGADO GERAL DE OBRAS (ENCARGOS COMPLEMENTARES - MENSALISTA)	1,0000000	47,99	MES	SEDI - SERVIÇOS DIVERSOS	1,0000000	47,99	MES	
0004018 SNAPE	ENCARRREGADO GERAL DE OBRAS (MENSALISTA)	1,0000000	4,137,15	MES	SEDI - SERVIÇOS DIVERSOS	1,0000000	4,137,15	MES	
0004348 SNAPE	EP - FAMÍLIA ENCARREGADO GERAL - MENSALISTA (ENCARGOS COMPLEMENTARES - COLETADO CAIXA)	1,0000000	177,24	MES	SEDI - SERVIÇOS DIVERSOS	1,0000000	177,24	MES	
0004069 SNAPE	EXAMES - MENSALISTA (COLETADO CAIXA)	1,0000000	103,70	MES	SEDI - SERVIÇOS DIVERSOS	1,0000000	103,70	MES	
00043479 SNAPE	FERRAMENTAS - FAMÍLIA ENCARREGADO GERAL - MENSALISTA (ENCARGOS COMPLEMENTARES - COLETADO CAIXA)	1,0000000	14,97	MES	SEDI - SERVIÇOS DIVERSOS	1,0000000	14,97	MES	
0004069 SNAPE	SEGURO - MENSALISTA (COLETADO CAIXA)	1,0000000	0,01	MES	SEDI - SERVIÇOS DIVERSOS	1,0000000	0,01	MES	
		2,272,19	1,912,85	LS =>		4,185,14	5,709,82	LS =>	
		1,225,68							
3.1									
9722 SNAPE	REMOÇÃO DE ALVENARIA DE BLOCO FURADO, DE FORMA MANUAL, SEM REPOVOAMENTO AF 120/17	1,0000000	37,60	Und	SEDI - SERVIÇOS DIVERSOS	1,0000000	37,60	Und	
88316 SNAPE	SENVENTE COM ENCARGOS COMPLEMENTARES	0,2324600	14,31	H	SEDI - SERVIÇOS DIVERSOS	0,2324600	14,31	H	
88320 SNAPE	PEDEIREIRO COM ENCARGOS COMPLEMENTARES	0,2320000	19,33	H	SEDI - SERVIÇOS DIVERSOS	0,2320000	19,33	H	
		16,82	14,16	LS =>		30,98	47,88	LS =>	
		10,28							
3.2									
17 ORSE	Demolição de reboco de forma manual	1,0000000	7,52	Und	SEDI - SERVIÇOS DIVERSOS	1,0000000	7,52	Und	
10540 ORSE	Encargos Complementares - Servente	0,5000000	3,51	H	SEDI - SERVIÇOS DIVERSOS	0,5000000	3,51	H	
0000111 SNAPE	SENVENTE DE OBRAS	0,5000000	11,55	H	SEDI - SERVIÇOS DIVERSOS	0,5000000	11,55	H	
		3,13	2,64	LS =>		5,77	9,57	LS =>	
		2,05							
4.1									
10560 ORSE	Parade de bloco de gesso (50 x 60cm) - fôrmeamento e execução	1,0000000	51,35	Und	SEDI - SERVIÇOS DIVERSOS	1,0000000	51,35	Und	
11268 ORSE	Parade de bloco de gesso (60 x 60cm) - fôrmeamento e execução	0,00	51,35	Und	SEDI - SERVIÇOS DIVERSOS	0,00	51,35	Und	
		0,00	0,00	LS =>		0,00	0,00	LS =>	
		14,64							
4.2									
87471 SNAPE	APLICAÇÃO MANUAL DE GESSO DESBENTENDADO (SEM TALUSOS) EM PAREDES E TAVANAS DE ALVENARIA DE BLOCO DE CIMENTO, DE 0,50 CM DE ESPESURA DE SENVENTE COM ENCARGOS COMPLEMENTARES	1,0000000	12,08	Und	SEDI - SERVIÇOS DIVERSOS	1,0000000	12,08	Und	
88316 SNAPE	SENVENTE COM ENCARGOS COMPLEMENTARES	0,0700000	14,31	H	SEDI - SERVIÇOS DIVERSOS	0,0700000	14,31	H	
88280 SNAPE	GESEIRO COM ENCARGOS COMPLEMENTARES	0,3300000	19,22	H	SEDI - SERVIÇOS DIVERSOS	0,3300000	19,22	H	
0000315 SNAPE	GESEIRO EM PO PARA REVESTIMENTOS,IMODURASIFICANCIS E USO GERAL	9,4500000	0,49	KG	SEDI - SERVIÇOS DIVERSOS	9,4500000	0,49	KG	
		3,40	2,87	LS =>		6,27	15,35	LS =>	
		3,29							
4.3									
87900 SNAPE	CHAPIÇO APLICADO EM ALVENARIA (COM PRESENCIA DE VAZOS) E ESTRUTURAS DE CONCRETO DE FACHADA, COM COLHER DE PEDREIRO, ARGAMASSA TRAÇO 1:3 COM PREPARO MANUAL AF 0620/4	1,0000000	6,95	Und	SEDI - SERVIÇOS DIVERSOS	1,0000000	6,95	Und	
87371 SNAPE	ARGAMASSA TRAÇO 1:3 (EM VOLUME DE CIMENTO E AREIA GROSSA UNIDA) PARA CHAPIÇO CONVENCIONAL, PREPARO MANUAL AF 0927/9	0,0042000	507,12	m³	SEDI - SERVIÇOS DIVERSOS	0,0042000	507,12	m³	
88300 SNAPE	PEDEIREIRO COM ENCARGOS COMPLEMENTARES	0,1830000	19,33	H	SEDI - SERVIÇOS DIVERSOS	0,1830000	19,33	H	
88316 SNAPE	SENVENTE COM ENCARGOS COMPLEMENTARES	0,0910000	14,31	H	SEDI - SERVIÇOS DIVERSOS	0,0910000	14,31	H	
		2,52	2,12	LS =>		4,84	1,30	LS =>	
		1,80							
4.4									
C0308 SENFERA	ARGAMASSAS PARA PAREDES INTERNAS E EXTERNAS	1,0000000	46,94	Und	SEDI - SERVIÇOS DIVERSOS	1,0000000	46,94	Und	
C0164 SENFERA	ARGAMASSA DE CIMENTO E AREIA PERI TRAÇO 1:3	0,0230000	910,43	m³	SEDI - SERVIÇOS DIVERSOS	0,0230000	910,43	m³	
I2543 SENFERA	SENVENTE	0,9000000	17,14	H	SEDI - SERVIÇOS DIVERSOS	0,9000000	17,14	H	
I2391 SENFERA	PEDEIREIRO	0,0500000	23,17	H	SEDI - SERVIÇOS DIVERSOS	0,0500000	23,17	H	
		20,87	17,41	LS =>		38,88	58,72	LS =>	
		12,83							
3.1									



Meina Erreza
CPFJ

Composição Auxiliar	97644	SNAPI	REMOÇÃO DE PORTAS, DE FORMA MANUAL, SEM REAPROVEITAMENTO AF_12/2017	MO sem LS => 2.38 Valor de BDI => 1.70	2.82	LS =>	5.20	MO com LS => 7.63 Valor com BDI => 7.63	8.23	
Composição Auxiliar	86308	SNAPI	PIEDREIRO COM ENCARGOS COMPLEMENTARES						6.23	
Composição Auxiliar	88316	SNAPI	SERVENTE COM ENCARGOS COMPLEMENTARES						0.1315000	
5.2									14.31	
Composição			Descrição						Quant.	Valor Unit
Composição Auxiliar	90843	SNAPI	KIT DE PORTA DE MADEIRA PARA PINTURA, SEMI-OCA (LEVE OU MÉDIA), PADRÃO MÉDIO, 80X110CM, ESPESSURA DE 3,5CM, ITENS INCLUIDOS: DOBRADIÇAS, MONTAGEM E INSTALAÇÃO DO BATE-TE: FECHADURA COM EXECUÇÃO DO FURO - FORNECIMENTO E INSTALAÇÃO AF_12/2019	ESCV.- ESCALARIAS/FERRAGENS/VIDR OS					1.0000000	801.88
Composição Auxiliar	90806	SNAPI	BATE-TE PARA PORTA DE MADEIRA, FIXAÇÃO COM ARGAMASSA, PADRÃO MÉDIO - FORNECIMENTO E INSTALAÇÃO AF_12/2019_P	ESCV.- ESCALARIAS/FERRAGENS/VIDR OS					1.0000000	303.74
Composição Auxiliar	100656	SNAPI	ALIJAR DE 5X1 SEM PARA PORTA FIXADO COM PREGOS, PADRÃO MÉDIO, FORNECIMENTO E INSTALAÇÃO AF_12/2019	ESCV.- ESCALARIAS/FERRAGENS/VIDR OS					10.0000000	8.96
Composição Auxiliar	90822	SNAPI	PORTA DE MADEIRA PARA PINTURA, SEMI-OCA (LEVE OU MÉDIA), 80X110CM, ESPESSURA DE 3,5CM, INCLUSIVE DOBRADIÇAS - FORNECIMENTO E INSTALAÇÃO AF_12/2019	ESCV.- ESCALARIAS/FERRAGENS/VIDR OS					1.0000000	269.99
Composição Auxiliar	90839	SNAPI	ACABAMENTO EM TELA, INCLUIDO O TUBO, TUBERIA, COMBETA, ACABAMENTO PADRÃO MÉDIO, INCLUSIVE RECLAÇÃO DE FURO - FORNECIMENTO E INSTALAÇÃO AF_12/2019	ESCV.- ESCALARIAS/FERRAGENS/VIDR OS					1.0000000	138.36
5.3									76.47	MO com LS => 167.29 Valor com BDI => 1.020.95
Composição			Descrição						Quant.	Valor Unit
Composição	94570	SNAPI	JANELA DE ALUMÍNIO DE CORRER COM 2 FOLHAS PARA VIDROS, COM VIDROS, BATE-TE, ACABAMENTO COM ACETATO OU BRILHANTE E FERRAGENS EXCLUSIVE ALIZAR E CONTRAMARCO, FORNECIMENTO E INSTALAÇÃO AF_12/2019	ESCV.- ESCALARIAS/FERRAGENS/VIDR OS					1.0000000	321.90
Composição	86308	SNAPI	SERVENTE COM ENCARGOS COMPLEMENTARES						0.5190000	18.33
Composição	88316	SNAPI	SERVENTE COM ENCARGOS COMPLEMENTARES						0.2560000	14.31
Composição	00039686	SNAPI	JANELA DE CORRER EM ALUMÍNIO, 100 X 120 CM (4 X 1), 2 FLS. SEM BANDEIRA, ACABAMENTO ACET OU BRILHANTE, BATE-TE/REQUADRO DE 6 A 14 CM, COM VIDRO, SEM GUARNIÇÃO	Material					0.9333000	348.60
Insumo	00094377	SNAPI	PARAFUSO DE AÇO ZINCADO COM ROSCA SOBERBA, CABECA CHATA E FENÇA SIMPLES, DIÂMETRO 4,2 MM, COMPRIMENTO 32 *MM	Material					9.2000000	0.13
Insumo	00039681	SNAPI	SILICONE ACETICO USO GERAL INCOLOR 280 G	Material					0.6230000	20.68
5.4									5.33	MO com LS => 11.66 Valor de BDI => 469.90
Composição			Descrição						Quant.	Valor Unit
Composição	102185	SNAPI	PORTA DE ABRIR COM MOLA HIDRÁULICA, EM VIDRO TEMPERADO, 2 FOLHAS DE 80X210 CM, ESPESSURA DD 10MM, INCLUSIVE ACESSÓRIOS, ALIJAR, BATE-TE, ACABAMENTO COM ACETATO OU BRILHANTE, SERVENTE COM ENCARGOS COMPLEMENTARES	ESCV.- ESCALARIAS/FERRAGENS/VIDR OS					1.0000000	3.142.03
Composição	88316	SNAPI	SERVENTE COM ENCARGOS COMPLEMENTARES						6.5700000	14.31
Composição	86325	SNAPI	CONJ. DE FERRAGENS PARA PORTA DE VIDRO TEMPERADO, EM ZAMAC COM MOLA, BATE-TE, ACABAMENTO COM ACETATO OU BRILHANTE, PIVO PARA DOBRADIÇA INF- PIVO PARA DOBRADIÇA SUP.; FECHADURA CENTRAL EM ZAMC CROMADO; CONTRA FECHADURA DE PRESSÃO	Material					6.7600000	15.85
Composição	00031164	SNAPI	MOLA HIDRÁULICA DE PISO, PARA PORTAS DE ATE 1100 MM E PESO DE ATÉ 1000 KG, PARA PORTAS DE ATE 1100 MM E PESO DE ATÉ 1000 KG, PARA VIDRO TEMPERADO INCOLOR PARA PORTA DE ABRIR, E = 10 MM (SEM FERRAGENS E SEM COLOCAÇÃO)	Material					2.9000000	132.53
Insumo	00011489	SNAPI	VIDRO TEMPERADO INCOLOR PARA PORTA DE ABRIR, E = 10 MM (SEM FERRAGENS E SEM COLOCAÇÃO)	Material					2.0000000	714.21
Insumo	00005031	SNAPI	VIDRO TEMPERADO INCOLOR PARA PORTA DE ABRIR, E = 10 MM (SEM FERRAGENS E SEM COLOCAÇÃO)	Material					3.7800000	330.00
5.5									75.83	MO com LS => 165.89 Valor com BDI => 4.001.37
Composição			Descrição						Quant.	Valor Unit
Composição	86832	SNAPI	VASO SANITÁRIO SIFONADO COM CAIXA ADOPLADA LOUÇA BRANCA- PADRÃO MÉDIO, INCLUSIVE ENGATE FLEXIVEL EM METAL CROMADO, 12 X 40CM - FORNECIMENTO E INSTALAÇÃO AF_01/2020	INHI.- INSTALAÇÕES HIDROS SANITÁRIAS					1.0000000	372.09
Composição	96888	SNAPI	VASO SANITÁRIO SIFONADO COM CAIXA ADOPLADA LOUÇA BRANCA- PADRÃO MÉDIO, INCLUSIVE ENGATE FLEXIVEL EM METAL CROMADO, 12 X 40CM - FORNECIMENTO E INSTALAÇÃO AF_01/2020	INHI.- INSTALAÇÕES HIDROS SANITÁRIAS					1.0000000	319.28
Composição	96887	SNAPI	VASO SANITÁRIO SIFONADO COM CAIXA ADOPLADA LOUÇA BRANCA- PADRÃO MÉDIO, INCLUSIVE ENGATE FLEXIVEL EM METAL CROMADO, 12 X 40CM - FORNECIMENTO E INSTALAÇÃO AF_01/2020	INHI.- INSTALAÇÕES HIDROS SANITÁRIAS					1.0000000	52.80
6.1									9.66	MO com LS => 21.13 Valor de BDI => 423.85
Composição			Descrição						Quant.	Valor Unit
Composição	92541	SNAPI	TRAMA DE MADEIRA COMPOSTA POR RIPAS, CABROS E TERÇAS PARA TELHADOS DE ABRIGO PARA TELHA CERÂMICA CAPACANAL, INCLUSIVE TRANSPORTE VERTICAL AF_01/2019	COBE - COBERTURA					1.0000000	70.95
Composição	93281	SNAPI	GUINCHO ELÉTRICO DE COLUNA, CAPACIDADE 400 KG, COM MOTOR FREIO, MOTOR TRIFÁSICO DE 1,25 CV - CHP DIURNO AF_03/2018	CHP					0.0412000	17.17
Composição	93285	SNAPI	GUINCHO ELÉTRICO DE COLUNA, CAPACIDADE 400 KG, COM MOTOR FREIO, MOTOR TRIFÁSICO DE 1,25 CV - CHI DIURNO AF_03/2018	CHI					0.0571000	16.33
Composição	86282	SNAPI	CARPINTEIRO DE FORMAS COM ENCARGOS COMPLEMENTARES						0.4000000	16.12
Composição	86229	SNAPI	AJUDANTE DE CARPINTEIRO COM ENCARGOS COMPLEMENTARES						0.4030000	15.92
Composição	00004305	SNAPI	CAIBRO NAO APARELHADO 5 X 6" CM, EM MACARANDUBA, ANGELIM OU EQUIVALENTE DA REGIAO - BRUTA	Material					2.3360000	12.00
Composição	00020247	SNAPI	PREGO DE AÇO POLIDO COM CABECA 15 X 15 (1 1/4 X 13)	Material					0.0700000	20.27
Composição	00039027	SNAPI	PREGO DE AÇO POLIDO COM CABECA 19 X 38 (3 1/4 X 9)	Material					0.0500000	18.29
Composição	00040568	SNAPI	PREGO DE AÇO APARELHADO, 11,5 X 5,5 CM, EM MACARANDUBA, ANGELIM OU EQUIVALENTE DA REGIAO - BRUTO	Material					0.0300000	18.45
Composição	00004409	SNAPI	VIGA NAO APARELHADA 18 X 12" CM, EM MACARANDUBA, ANGELIM OU EQUIVALENTE DA REGIAO - BRUTO	Material					2.5730000	2.28
Composição	00004425	SNAPI	VIGA NAO APARELHADA 18 X 12" CM, EM MACARANDUBA, ANGELIM OU EQUIVALENTE DA REGIAO - BRUTA	Material					0.7350000	25.38
6.2									6.04	MO com LS => 13.22 Valor de BDI => 90.35
Composição			Descrição						Quant.	Valor Unit
Composição	94201	SNAPI	TELHAMENTO COM TELHA CERÂMICA CAPACANAL, TIPO COLONIAL, COM ATE 2 ÁGUAS, INCLUSIVE TRANSPORTE VERTICAL AF_07/2019	COBE - COBERTURA					1.0000000	38.59
Composição	93281	SNAPI	GUINCHO ELÉTRICO DE COLUNA, CAPACIDADE 400 KG, COM MOTOR FREIO, MOTOR TRIFÁSICO DE 1,25 CV - CHP DIURNO AF_03/2018	CHP					0.0372000	17.17
Composição	93282	SNAPI	GUINCHO ELÉTRICO DE COLUNA, CAPACIDADE 400 KG, COM MOTOR FREIO, MOTOR TRIFÁSICO DE 1,25 CV - CHI DIURNO AF_03/2018	CHI					0.0516000	16.33
Composição	86316	SNAPI	SERVENTE COM ENCARGOS COMPLEMENTARES						0.3860000	14.31
Composição	88323	SNAPI	TELHADISTA COM ENCARGOS COMPLEMENTARES						0.1330000	22.32
Composição	00007173	SNAPI	PLAN. PAULISTA, COMPRIMENTO DE 44 X 50" CM, RENDIMENTO DE COBERTURA DE 39" TELHAS/M2	Material					0.0275000	1.035.00
6.3									3.80	MO com LS => 8.84 Valor de BDI => 48.14
Composição			Descrição						Quant.	Valor Unit
Composição	2324	ORSE	Imunização de madeira contra cupim, com aplicação de 01 litro de Pentoxol em 16,09 m²	Obras Picturas					1.0000000	16.09
Composição	10353	ORSE	Encargos Complementares - Pintor						0.4000000	3.56

Prefeitura Municipal de Tuntum
Augusto Ferraz Andrade
Engenheiro Civil
Matrícula 0938



Minha Empresa
CNPJ

Composição	10548 ORSE	Encargos Complementares - Servente	Provisões	h	0,3500000	3,51	1,22
Insumo	00007340 SNAPI	MUNIZANTE PARA MADEIRA, INCOLOR	Material	L	0,1250000	22,95	2,86
Insumo	00004780 SNAPI	PRITOR	Mão de Obra	H	0,4000000	16,39	6,55
Insumo	00008111 SNAPI	SERVENTE DE OBRAS	Mão de Obra	H	0,3500000	11,55	4,04
			MO sem LS =>	5,75	4,84	MO com LS =>	10,50
			Valor do BDI =>	4,40		Valor com BDI =>	20,45
Total							53,90

6.4	Código Banco	Descrição	Tipo	Und	Quant.	Valor Unit	Valor Total
Composição	263 ORSE	Revisão em cobertura com telha cerâmica tipo canal comum, Itabiana ou similar, com reposição de 10% do material	Telhamento	m²	1,0000000	53,80	53,90
Auxiliar	9 ORSE	Remoção de telhamento com telhas cerâmicas	Demolições / Remoções	m²	1,0000000	10,21	10,21
Composição	30 ORSE	Demolição de madeiramento em coberturas com telhas cerâmicas	Demolições / Remoções	m²	0,1000000	23,14	2,21
Auxiliar	198 ORSE	Medicamento em massa acrílica/madeira de lei, acabamento serrado e ripado 5 x 3cm e ripa 4 x 1,5cm, esbozave peças principais	Madeiramento	m³	0,1000000	107,66	10,76
Auxiliar	278 ORSE	Limpeza (Lavagem) de telhas	Telhamento	m²	0,9000000	3,01	2,70
Auxiliar	10551 ORSE	Encargos Complementares - Carpinteiro	Provisões	h	0,5000000	3,43	1,71
Auxiliar	10549 ORSE	Encargos Complementares - Servente	Provisões	h	1,0000000	3,51	3,51
Composição	4711 ORSE	Telha cerâmica tipo colonial, simples, não resinada, comp=50cm, 26 un/m²	Material	un	3,4000000	0,90	3,06
Auxiliar	0001213 SNAPI	CARPINTEIRO DE FORMAS	Mão de Obra	H	0,5000000	16,39	8,19
Insumo	00008111 SNAPI	SERVENTE DE OBRAS	Mão de Obra	H	1,0000000	11,55	11,55
			MO sem LS =>	18,88	15,00	MO com LS =>	34,78
			Valor do BDI =>	14,14		Valor com BDI =>	88,62
Total							347,86

6.5	Código Banco	Descrição	Tipo	Und	Quant.	Valor Unit	Valor Total
Composição	86486 SNAPI	FORRO DE PVC LISO, PARA AMBIENTES COMERCIAIS, INCLUSIVE MONITOR DE ESTRUTURA METÁLICA, COM ENCARGOS COMPLEMENTARES	REVE - REVESTIMENTO E SERVIÇOS DIVERSOS	m²	1,0000000	84,07	84,07
Auxiliar	86278 SNAPI	ARAME GALVANIZADO 6 BWG, D = 5,16 MM (0,157 KG/M), OU 6 BWG, D = 4,19 MM (0,101 KG/M), OU 10 BWG, D = 3,40 MM (0,0713 KG/M)	Material	H	0,4984000	17,67	8,82
Insumo	00043131 SNAPI	FORRO DE PVC LISO, BRANCO, REGUA DE 20 CM, ESPESURA DE 8 MM A 10 MM, COMPRIMENTO 6 M (SEM COLOCACAO)	Material	KG	0,0428000	21,78	0,92
Insumo	00039225 SNAPI	PARAFUSO DRYWALL EM ACO ZINCADO, CABEÇA LENTILHA E FONTE BROCA (L8), LARGURA 4,2 MM, COMPRIMENTO 13 MM	Material	m²	1,8956000	35,39	38,77
Insumo	00039443 SNAPI	PARAFUSO ZINCADO, AUTOBROCANTE, FLANGEADO, 4,2 MM X 19 MM	Material	UN	2,1812000	0,17	0,37
Insumo	00040547 SNAPI	PARAFUSO, AUTO ATARRACHANTE, CABEÇA CHATA, FENDA SIMPLES, 1/4"	Material	CENTO	0,0132000	19,57	0,25
Insumo	00040652 SNAPI	6,35 MM X 25 MM, LENTILHA REGULADORA, EM ACO GALVANIZADO, COM CORPO, MOLA E REBITE - PARA PERFIL TIPO CANALETA DE ESTRUTURA EM FORROS DRYWALL	Material	CENTO	0,0333000	33,54	1,11
Insumo	00039430 SNAPI	PERFIL CANALETA, FORMATO C, EM ACO ZINCADO, PARA ESTRUTURA FORRO DRYWALL, E = 0,5 MM, *48 X 18" (L X H), COMPRIMENTO 3 M	Equipamento	UN	1,3260000	2,93	3,88
Insumo	00039427 SNAPI	Material	Material	M	3,8489000	7,78	28,85
			MO sem LS =>	4,30	3,42	MO com LS =>	7,92
			Valor do BDI =>	22,89		Valor com BDI =>	107,96
Total							300,00

7.1	Código Banco	Descrição	Tipo	Und	Quant.	Valor Unit	Valor Total
Composição	13537 ORSE	Limpeza de fossa até 5m3	Fossas Sêpticas	un	1,0000000	300,00	300,00
Insumo	13425 ORSE	Limpeza de fossa até 5m3	Serviços	un	1,0000000	300,00	300,00
			MO sem LS =>	0,00	0,00	MO com LS =>	0,00
			Valor do BDI =>	82,05		Valor com BDI =>	382,05
Total							382,05

7.2	Código Banco	Descrição	Tipo	Und	Quant.	Valor Unit	Valor Total
Composição	102264 SNAPI	TUBO DE PVC BRANCO PARA REDE COLETORES DE ESGOTO CONDOMINIAL DE PAREDE INDICA, DN 100 MM, JUNTA ELÁSTICA - ASSENTADOR DE TUBOS COM ENCARGOS COMPLEMENTARES	ASTU - ASSENTAMENTO DE TUBOS E PEÇAS	M	1,0000000	18,07	19,07
Auxiliar	89248 SNAPI	SERVENTE COM ENCARGOS COMPLEMENTARES	SEDI - SERVIÇOS DIVERSOS	H	0,0752800	16,43	1,23
Auxiliar	86316 SNAPI	ANEL BOROCHACHA, PARA TUBO PVC, REDE COLETORES DE ESGOTO, DN 100 MM (NBR 12031)	SEDI - SERVIÇOS DIVERSOS	H	0,0752800	14,31	1,07
Auxiliar	00003003 SNAPI	PASTA LUBRIFICANTE PARA TUBOS E CONEXÕES COM JUNTA ELÁSTICA, EMBALAGEM DE *400" GR (USO EM PVC, ACO, POLIETILENO E OUTROS)	Material	UN	0,1687000	4,86	0,82
Insumo	00020078 SNAPI	TUBO PVC SERIE NORMAL, DN 100 MM, PARA ESGOTO PREDIAL (NBR 5981)	Material	UN	0,0104200	21,75	0,22
Insumo	00009838 SNAPI	Material	Material	M	1,9500000	14,89	15,73
			MO sem LS =>	1,07	0,91	MO com LS =>	1,98
			Valor do BDI =>	5,21		Valor com BDI =>	24,28
Total							36,22

7.2	Código Banco	Descrição	Tipo	Und	Quant.	Valor Unit	Valor Total
Composição	1680 ORSE	Revisão de ponto de esgoto tipo 1	Tubos e Conexões de PVC Rígido	un	1,0000000	36,22	36,22
Auxiliar	10554 ORSE	Encargos Complementares - Encanador	Provisões	h	0,3460000	3,43	1,18
Composição	10549 ORSE	Encargos Complementares - Servente	Provisões	h	0,3150000	3,51	1,10
Insumo	138 ORSE	Adesivo pvc em frasco de 850 gramas	Material	kg	0,2500000	71,60	17,90
Insumo	0001866 SNAPI	CURVA PVC CURTA 90 GRAUS, 100 MM, PARA ESGOTO PREDIAL	Material	UN	0,1000000	22,56	2,25
Insumo	00003688 SNAPI	ENCANADOR OU BOMBEIRO HIDRAULICO	Mão de Obra	H	0,3460000	16,39	5,67
Insumo	00008111 SNAPI	SERVENTE DE OBRAS	Mão de Obra	H	0,3150000	11,55	3,63
Insumo	00009838 SNAPI	TUBO PVC SERIE NORMAL, DN 100 MM, PARA ESGOTO PREDIAL (NBR 5981)	Material	M	0,3000000	14,99	4,49
			MO sem LS =>	5,05	4,25	MO com LS =>	9,30
			Valor do BDI =>	9,90		Valor com BDI =>	48,12
Total							34,36

8.1	Código Banco	Descrição	Tipo	Und	Quant.	Valor Unit	Valor Total
Composição	91786 SNAPI	COMPOSIÇÃO REPRESENTATIVA DO SERVIÇO DE INSTALAÇÃO DE TUBOS DE PVC SOLDÁVEL, ÁGUA FRIA, DN 25 MM, INSTALADO EM RAMAL, SUB-RAMAL, RAMAL DE DISTRIBUIÇÃO OU PRUMADA, INCLUSIVE CONEXÕES, CORTES E FIXAÇÕES, PARA PREDIÇOS, AF_102015	INH - INSTALAÇÕES HIDROS SANITÁRIAS	M	1,0000000	34,36	34,36
Composição	89358 SNAPI	TUBO, PVC, SOLDÁVEL, DN 25MM, INSTALADO EM RAMAL OU SUB-RAMAL DE ÁGUA - FORNECIMENTO E INSTALAÇÃO, AF_122014	INH - INSTALAÇÕES HIDROS SANITÁRIAS	M	0,7840000	17,23	13,68
Auxiliar	89402 SNAPI	TUBO, PVC, SOLDÁVEL, DN 25MM, INSTALADO EM RAMAL DE DISTRIBUIÇÃO DE ÁGUA - FORNECIMENTO E INSTALAÇÃO, AF_122014	INH - INSTALAÇÕES HIDROS SANITÁRIAS	M	0,0780000	8,66	0,67
Auxiliar	89448 SNAPI	TUBO, PVC, SOLDÁVEL, DN 25MM, INSTALADO EM PRUMADA DE ÁGUA - FORNECIMENTO E INSTALAÇÃO, AF_122014	INH - INSTALAÇÕES HIDROS SANITÁRIAS	M	0,1280000	5,41	0,66
Composição	89378 SNAPI	LUMA, PVC, SOLDÁVEL, DN 25MM, INSTALADO EM RAMAL OU SUB-RAMAL DE ÁGUA - FORNECIMENTO E INSTALAÇÃO, AF_122014	INH - INSTALAÇÕES HIDROS SANITÁRIAS	UN	0,0773000	5,16	0,39
Auxiliar	89395 SNAPI	TE, PVC, SOLDÁVEL, DN 25MM, INSTALADO EM RAMAL OU SUB-RAMAL DE ÁGUA - FORNECIMENTO E INSTALAÇÃO, AF_122014	INH - INSTALAÇÕES HIDROS SANITÁRIAS	UN	0,3037000	9,51	2,88
Auxiliar	89408 SNAPI	JOELHO 90 GRAUS, PVC, SOLDÁVEL, DN 25MM, INSTALADO EM RAMAL DE DISTRIBUIÇÃO DE ÁGUA - FORNECIMENTO E INSTALAÇÃO, AF_122014	INH - INSTALAÇÕES HIDROS SANITÁRIAS	UN	0,0076000	4,73	0,03
Auxiliar	89392 SNAPI	JOELHO 90 GRAUS, PVC, SOLDÁVEL, DN 25MM, INSTALADO EM RAMAL OU SUB-RAMAL DE ÁGUA - FORNECIMENTO E INSTALAÇÃO, AF_122014	INH - INSTALAÇÕES HIDROS SANITÁRIAS	UN	0,8543000	6,74	4,40
Composição	89383 SNAPI	ADAPTADOR CURTO COM BOLSA E ROSCA PARA REGISTRO, PVC, SOLDÁVEL, DN 25MM X 1/2", INSTALADO EM RAMAL OU SUB-RAMAL DE ÁGUA - FORNECIMENTO E INSTALAÇÃO, AF_122014	INH - INSTALAÇÕES HIDROS SANITÁRIAS	UN	0,6522000	5,28	3,44
Auxiliar							

Prefeitura Municipal de Tuntum
Augusto Ferreira Andrade
Engenheiro Civil
Matrícula 0938

Composição	Código Banco	Descrição	Tipo	Und	Quant.	Valor Unit	Total	
Auxiliar	89400 SINAPI	TÊ DE REDUÇÃO, PVC, SOLDÁVEL, DN 32MM X 25MM, INSTALADO EM RAMAL OU SUB-RAMAL DE ÁGUA - FORNECIMENTO E INSTALAÇÃO AF_12/2014	INH - INSTALAÇÕES HIDROSANITÁRIAS	UN	0.0115000	17.31	0.19	
Auxiliar	89396 SINAPI	TÊ COM BUCHA DE LATÃO NA BOLSA CENTRAL, PVC, SOLDÁVEL, DN 25MM X 1,27, INSTALADO EM RAMAL OU SUB-RAMAL DE ÁGUA - FORNECIMENTO E INSTALAÇÃO, AF_12/2014	INH - INSTALAÇÕES HIDROSANITÁRIAS	UN	0.0168000	18.89	0.31	
Auxiliar	89366 SINAPI	JOELHO 90 GRAUS COM BUCHA DE LATÃO, PVC, SOLDÁVEL, DN 25MM X 3/4" INSTALADO EM RAMAL OU SUB-RAMAL DE ÁGUA - FORNECIMENTO E INSTALAÇÃO, AF_12/2014	INH - INSTALAÇÕES HIDROSANITÁRIAS	UN	0.1694000	14.83	2.51	
Auxiliar	89440 SINAPI	TE, PVC, SOLDÁVEL, DN 25MM, INSTALADO EM RAMAL DE DISTRIBUIÇÃO DE ÁGUA - FORNECIMENTO E INSTALAÇÃO AF_12/2014	INH - INSTALAÇÕES HIDROSANITÁRIAS	UN	0.0017000	6.83	0.01	
Auxiliar	89622 SINAPI	TÊ DE REDUÇÃO, PVC, SOLDÁVEL, DN 32MM X 25MM, INSTALADO EM PRUMADA DE ÁGUA - FORNECIMENTO E INSTALAÇÃO, AF_12/2014	INH - INSTALAÇÕES HIDROSANITÁRIAS	UN	0.0385000	12.60	0.48	
Auxiliar	89827 SINAPI	TÊ DE REDUÇÃO, PVC, SOLDÁVEL, DN 50MM X 25MM, INSTALADO EM PRUMADA DE ÁGUA - FORNECIMENTO E INSTALAÇÃO AF_12/2014	INH - INSTALAÇÕES HIDROSANITÁRIAS	UN	0.0031000	19.21	0.05	
Auxiliar	89424 SINAPI	LUVA, PVC, SOLDÁVEL, DN 25MM, INSTALADO EM RAMAL DE DISTRIBUIÇÃO DE ÁGUA - FORNECIMENTO E INSTALAÇÃO, AF_12/2014	INH - INSTALAÇÕES HIDROSANITÁRIAS	UN	0.0135000	3.81	0.05	
Auxiliar	89445 SINAPI	TÊ DE REDUÇÃO, PVC, SOLDÁVEL, DN 32MM X 25MM, INSTALADO EM RAMAL DE DISTRIBUIÇÃO DE ÁGUA - FORNECIMENTO E INSTALAÇÃO, AF_12/2014	INH - INSTALAÇÕES HIDROSANITÁRIAS	UN	0.0034000	14.13	0.04	
Auxiliar	89532 SINAPI	LUVA DE REDUÇÃO, PVC, SOLDÁVEL, DN 32MM X 25MM, INSTALADO EM PRUMADA DE ÁGUA - FORNECIMENTO E INSTALAÇÃO, AF_12/2014	INH - INSTALAÇÕES HIDROSANITÁRIAS	UN	0.0461000	6.72	0.30	
Auxiliar	89481 SINAPI	JOELHO 90 GRAUS, PVC, SOLDÁVEL, DN 25MM, INSTALADO EM PRUMADA DE ÁGUA - FORNECIMENTO E INSTALAÇÃO, AF_12/2014	INH - INSTALAÇÕES HIDROSANITÁRIAS	UN	0.0670000	3.72	0.24	
Auxiliar	89528 SINAPI	LUVA, PVC, SOLDÁVEL, DN 25MM, INSTALADO EM PRUMADA DE ÁGUA - FORNECIMENTO E INSTALAÇÃO, AF_12/2014	INH - INSTALAÇÕES HIDROSANITÁRIAS	UN	0.0135000	3.12	0.04	
Auxiliar	90453 SINAPI	PASSANTE TIPO TUBO DE DIÂMETRO MENOR OU IGUAL A 40 MM, FIXADO EM LAJE, AF_05/2015	INH - INSTALAÇÕES HIDROSANITÁRIAS	UN	0.0071000	2.27	0.01	
Auxiliar	91185 SINAPI	FIXAÇÃO DE TUBOS HORIZONTAIS DE PVC, CPVC OU COBRE DIÂMETROS MENORES OU IGUAIS A 40 MM COM ABRAÇADEIRA METÁLICA FLEXÍVEL 18 MM, FIXADA DIRETAMENTE NA LAJE, AF_05/2015	INH - INSTALAÇÕES HIDROSANITÁRIAS	M	0.0092000	5.22	0.04	
Auxiliar	90468 SINAPI	CHUMBAMENTO LINEAR EM ALVENARIA PARA RAMAIS/DISTRIBUIÇÃO COM DIÂMETROS MENORES OU IGUAIS A 40 MM, AF_05/2015	INH - INSTALAÇÕES HIDROSANITÁRIAS	M	0.2006000	9.81	1.92	
Auxiliar	90436 SINAPI	FURO EM ALVENARIA PARA DIÂMETROS MENORES OU IGUAIS A 40 MM, AF_05/2015	INH - INSTALAÇÕES HIDROSANITÁRIAS	UN	0.0083000	10.37	0.08	
Auxiliar	90443 SINAPI	RASCO EM ALVENARIA PARA RAMAIS/ DISTRIBUIÇÃO COM DIÂMETROS MENORES OU IGUAIS A 40 MM, AF_05/2015	INH - INSTALAÇÕES HIDROSANITÁRIAS	M	0.2006000	9.42	1.88	
Auxiliar	91190 SINAPI	CHUMBAMENTO PONTUAL EM PASSAGEM DE TUBO COM DIÂMETRO MENOR OU IGUAL A 40 MM, AF_05/2015	INH - INSTALAÇÕES HIDROSANITÁRIAS	UN	0.0083000	3.71	0.03	
				MO sem LS =>	10.61	LS =>	8.93 MO com LS =>	19.54
				Valor do BDI =>	9.39	Valor com BDI =>	43.75	
9.1	Código Banco	Descrição	Tipo	Und	Quant.	Valor Unit	Total	
Composição	91996 SINAPI	TOMADA MÉDIA DE EMBUTIR (1 MÓDULO), 2P+1 10 A, INCLUINDO SUPORTE E PLACA - FORNECIMENTO E INSTALAÇÃO, AF_12/2015	INEL - INSTALAÇÃO ELÉTRICA/ELETRIFICAÇÃO E ILUMINAÇÃO EXTERNA	UN	1.0000000	26.18	26.18	
Auxiliar	91946 SINAPI	SUPORTE PARAFUSADO COM PLACA DE ENCAIXE 4" X 2" MÉDIO (1.30 M DO PISO) PARA PONTO ELÉTRICO - FORNECIMENTO E INSTALAÇÃO, AF_12/2015	INEL - INSTALAÇÃO ELÉTRICA/ELETRIFICAÇÃO E ILUMINAÇÃO EXTERNA	UN	1.0000000	7.22	7.22	
Auxiliar	91994 SINAPI	TOMADA MÉDIA DE EMBUTIR (1 MÓDULO), 2P+1 10 A, SEM SUPORTE E SEM PLACA - FORNECIMENTO E INSTALAÇÃO, AF_12/2015	INEL - INSTALAÇÃO ELÉTRICA/ELETRIFICAÇÃO E ILUMINAÇÃO EXTERNA	UN	1.0000000	18.96	18.96	
				MO sem LS =>	5.91	LS =>	4.98 MO com LS =>	10.89
				Valor do BDI =>	7.16	Valor com BDI =>	33.34	
9.2	Código Banco	Descrição	Tipo	Und	Quant.	Valor Unit	Total	
Composição	97589 SINAPI	LUMINÁRIA TIPO PLAFON EM PLÁSTICO, DE SOBREPOR, COM 1 LÂMPADA FLUORESCENTE DE 15 W, SEM REATOR - FORNECIMENTO E INSTALAÇÃO AF_02/2020	INEL - INSTALAÇÃO ELÉTRICA/ELETRIFICAÇÃO E ILUMINAÇÃO EXTERNA	UN	1.0000000	29.01	29.01	
Auxiliar	88247 SINAPI	AUXILIAR DE ELETRICISTA COM ENCARGOS COMPLEMENTARES	SEDI - SERVIÇOS DIVERSOS	H	0.2231000	14.51	3.23	
Auxiliar	88264 SINAPI	ELETRICISTA COM ENCARGOS COMPLEMENTARES	SEDI - SERVIÇOS DIVERSOS	H	0.5355000	19.52	10.45	
Insumo	00038773 SINAPI	LUMINÁRIA DE TETO PLAFON/PLAFONIER EM PLÁSTICO COM BASE E27, POTÊNCIA MÁXIMA 60 W (NÃO INCLUI LÂMPADA)	Material	UN	1.0000000	5.75	5.75	
Insumo	00038191 SINAPI	LÂMPADA FLUORESCENTE COMPACTA 2U BRANCA 15 W, BASE E27 (127/220 V)	Material	UN	1.0000000	9.58	9.58	
				MO sem LS =>	6.31	LS =>	5.32 MO com LS =>	11.63
				Valor do BDI =>	7.83	Valor com BDI =>	36.94	
9.3	Código Banco	Descrição	Tipo	Und	Quant.	Valor Unit	Total	
Composição	91953 SINAPI	INTERRUPTOR SIMPLES (1 MÓDULO), 10A/250V, INCLUINDO SUPORTE E PLACA - FORNECIMENTO E INSTALAÇÃO, AF_12/2015	INEL - INSTALAÇÃO ELÉTRICA/ELETRIFICAÇÃO E ILUMINAÇÃO EXTERNA	UN	1.0000000	22.33	22.33	
Auxiliar	91946 SINAPI	SUPORTE PARAFUSADO COM PLACA DE ENCAIXE 4" X 2" MÉDIO (1.30 M DO PISO) PARA PONTO ELÉTRICO - FORNECIMENTO E INSTALAÇÃO AF_12/2015	INEL - INSTALAÇÃO ELÉTRICA/ELETRIFICAÇÃO E ILUMINAÇÃO EXTERNA	UN	1.0000000	7.22	7.22	
Auxiliar	91952 SINAPI	INTERRUPTOR SIMPLES (1 MÓDULO), 10A/250V, SEM SUPORTE E SEM PLACA - FORNECIMENTO E INSTALAÇÃO, AF_12/2015	INEL - INSTALAÇÃO ELÉTRICA/ELETRIFICAÇÃO E ILUMINAÇÃO EXTERNA	UN	1.0000000	15.11	15.11	
				MO sem LS =>	4.62	LS =>	3.89 MO com LS =>	8.51
				Valor do BDI =>	6.10	Valor com BDI =>	28.43	
9.4	Código Banco	Descrição	Tipo	Und	Quant.	Valor Unit	Total	
Composição	91959 SINAPI	INTERRUPTOR SIMPLES (2 MÓDULOS), 10A/250V, INCLUINDO SUPORTE E PLACA - FORNECIMENTO E INSTALAÇÃO, AF_12/2015	INEL - INSTALAÇÃO ELÉTRICA/ELETRIFICAÇÃO E ILUMINAÇÃO EXTERNA	UN	1.0000000	35.40	35.40	
Auxiliar	91958 SINAPI	INTERRUPTOR SIMPLES (2 MÓDULOS), 10A/250V, SEM SUPORTE E SEM PLACA - FORNECIMENTO E INSTALAÇÃO, AF_12/2015	INEL - INSTALAÇÃO ELÉTRICA/ELETRIFICAÇÃO E ILUMINAÇÃO EXTERNA	UN	1.0000000	28.18	28.18	
Auxiliar	91946 SINAPI	SUPORTE PARAFUSADO COM PLACA DE ENCAIXE 4" X 2" MÉDIO (1.30 M DO PISO) PARA PONTO ELÉTRICO - FORNECIMENTO E INSTALAÇÃO, AF_12/2015	INEL - INSTALAÇÃO ELÉTRICA/ELETRIFICAÇÃO E ILUMINAÇÃO EXTERNA	UN	1.0000000	7.22	7.22	
				MO sem LS =>	7.18	LS =>	6.05 MO com LS =>	13.23
				Valor do BDI =>	9.68	Valor com BDI =>	45.08	
9.5	Código Banco	Descrição	Tipo	Und	Quant.	Valor Unit	Total	
Composição	101879 SINAPI	QUADRO DE DISTRIBUIÇÃO DE ENERGIA EM CHAPA DE AÇO GALVANIZADO, DE EMBUTIR, COM BARRAMENTO TRIFÁSICO, PARA 24 DISJUNTORES DIN 100A - FORNECIMENTO E INSTALAÇÃO, AF_10/2020	INEL - INSTALAÇÃO ELÉTRICA/ELETRIFICAÇÃO E ILUMINAÇÃO EXTERNA	UN	1.0000000	592.22	592.22	
Auxiliar	87367 SINAPI	ARGAMASSA TRAÇO 1:1:8 (EM VOLUME DE CIMENTO, CAL E ÁREA MÉDIA ÚMIDA) PARA EMBOÇO/MASSA ÚNICA/ASSENTAMENTO DE ALVENARIA DE VEDAÇÃO, PREPARO MANUAL, AF_08/2019	SEDI - SERVIÇOS DIVERSOS	m²	0.0144000	494.54	7.12	
Auxiliar	88264 SINAPI	ELETRICISTA COM ENCARGOS COMPLEMENTARES	SEDI - SERVIÇOS DIVERSOS	H	0.5348000	19.52	10.43	
Auxiliar	88247 SINAPI	AUXILIAR DE ELETRICISTA COM ENCARGOS COMPLEMENTARES	SEDI - SERVIÇOS DIVERSOS	H	0.5348000	14.51	7.75	
Insumo	00012039 SINAPI	QUADRO DE DISTRIBUIÇÃO COM BARRAMENTO TRIFÁSICO, DE EMBUTIR, EM CHAPA DE AÇO GALVANIZADO, PARA 24 DISJUNTORES DIN, 100 A	Material	UN	1.0000000	566.92	566.92	
				MO sem LS =>	9.33	LS =>	7.86 MO com LS =>	17.19
				Valor do BDI =>	161.97	Valor com BDI =>	754.19	
9.6	Código Banco	Descrição	Tipo	Und	Quant.	Valor Unit	Total	
Composição	101846 SINAPI	QUADRO DE MEDIÇÃO GERAL DE ENERGIA PARA 1 MEDIDOR DE SOBREPOR - FORNECIMENTO E INSTALAÇÃO, AF_10/2020	INEL - INSTALAÇÃO ELÉTRICA/ELETRIFICAÇÃO E ILUMINAÇÃO EXTERNA	UN	1.0000000	135.33	135.33	
Auxiliar	88247 SINAPI	AUXILIAR DE ELETRICISTA COM ENCARGOS COMPLEMENTARES	SEDI - SERVIÇOS DIVERSOS	H	1.5233000	14.51	22.10	
Auxiliar	88264 SINAPI	ELETRICISTA COM ENCARGOS COMPLEMENTARES	SEDI - SERVIÇOS DIVERSOS	H	1.5233000	19.52	29.73	
Insumo	00011950 SINAPI	BUCHA DE NYLON SEM ABA S6, COM PARAFUSO DE 4,20 X 40 MM EM AÇO ZINCADO COM ROSCA SOBERBA, CABECA CHATA E FENDA PHILLIPS	Material	UN	4.0000000	0.20	0.80	
Insumo	00039808 SINAPI	CAIXA PARA MEDIDOR MONOFÁSICO, EM POLICARBONATO / TERMOPLÁSTICO, PARA ALOJAR 1 DISJUNTOR (PADRÃO DA CONCESSIONÁRIA LOCAL)	Material	UN	1.0000000	82.70	82.70	



				MO sem LS =>	23.88	LS =>	19.93	MO com LS =>	43.81
				Valor do BDI =>	37.01		Valor com BDI =>		172.34
	Código Banco	Descrição	Tipo	Und	Quant.	Valor Unit	Valor Unit		Total
9.7	91926 SINAPI	CABO DE COBRE FLEXIVEL ISOLADO, 2.5 MM², ANTI-CHAMA 450/750 V, PARA CIRCUITOS TERMINAIS - FORNECIMENTO E INSTALAÇÃO. AF_12/2015	INEL - INSTALAÇÃO ELÉTRICA/ELETRIFICAÇÃO E ILUMINAÇÃO EXTERNA	M	1.0000000	3.88			3.88
Composição	88264 SINAPI	ELETRICISTA COM ENCARGOS COMPLEMENTARES	SEDI - SERVIÇOS DIVERSOS	H	0.0300000	19.52			0.58
Composição Auxiliar	88247 SINAPI	AUXILIAR DE ELETRICISTA COM ENCARGOS COMPLEMENTARES	SEDI - SERVIÇOS DIVERSOS	H	0.0300000	14.51			0.43
Composição Auxiliar	00001014 SINAPI	CABO DE COBRE, FLEXIVEL, CLASSE 4 OU 5, ISOLACAO EM PVC/IA, ANTICHAMA BWF-B, 1 CONDUTOR, 450/750 V, SECAO NOMINAL 2.5 MM2	Material	M	1.1900000	2.39			2.84
Composição Auxiliar	00021127 SINAPI	FITA ISOLANTE ADESIVA ANTICHAMA, USO ATE 750 V, EM ROLO DE 19 MM X 5 M	Material	UN	0.0090000	3.40			0.03
Insumo									
				MO sem LS =>	0.46	LS =>	0.39	MO com LS =>	0.85
				Valor do BDI =>	1.05		Valor com BDI =>		4.94
9.8	91930 SINAPI	CABO DE COBRE FLEXIVEL ISOLADO, 6 MM², ANTI-CHAMA 450/750 V, PARA CIRCUITOS TERMINAIS - FORNECIMENTO E INSTALAÇÃO. AF_12/2015	INEL - INSTALAÇÃO ELÉTRICA/ELETRIFICAÇÃO E ILUMINAÇÃO EXTERNA	M	1.0000000	8.89			8.89
Composição	88264 SINAPI	ELETRICISTA COM ENCARGOS COMPLEMENTARES	SEDI - SERVIÇOS DIVERSOS	H	0.0520000	19.52			1.01
Composição Auxiliar	88247 SINAPI	AUXILIAR DE ELETRICISTA COM ENCARGOS COMPLEMENTARES	SEDI - SERVIÇOS DIVERSOS	H	0.0520000	14.51			0.75
Composição Auxiliar	000009B2 SINAPI	CABO DE COBRE, FLEXIVEL, CLASSE 4 OU 5, ISOLACAO EM PVC/IA, ANTICHAMA BWF-B, 1 CONDUTOR, 450/750 V, SECAO NOMINAL 6 MM2	Material	M	1.1900000	5.97			7.10
Composição Auxiliar	00021127 SINAPI	FITA ISOLANTE ADESIVA ANTICHAMA, USO ATE 750 V, EM ROLO DE 19 MM X 5 M	Material	UN	0.0090000	3.40			0.03
Insumo									
				MO sem LS =>	0.80	LS =>	0.68	MO com LS =>	1.48
				Valor do BDI =>	2.43		Valor com BDI =>		11.32
9.9	93654 SINAPI	DISJUNTOR MONOPOLAR TIPO DIN, CORRENTE NOMINAL DE 16A - FORNECIMENTO E INSTALAÇÃO. AF_10/2020	INEL - INSTALAÇÃO ELÉTRICA/ELETRIFICAÇÃO E ILUMINAÇÃO EXTERNA	UN	1.0000000	9.93			9.93
Composição	88264 SINAPI	ELETRICISTA COM ENCARGOS COMPLEMENTARES	SEDI - SERVIÇOS DIVERSOS	H	0.0476000	19.52			0.92
Composição Auxiliar	88247 SINAPI	AUXILIAR DE ELETRICISTA COM ENCARGOS COMPLEMENTARES	SEDI - SERVIÇOS DIVERSOS	H	0.0476000	14.51			0.69
Composição Auxiliar	00034853 SINAPI	DISJUNTOR TIPO DIN/IEC, MONOPOLAR DE 6 ATE 32A	Material	UN	1.0000000	7.41			7.41
Composição Auxiliar	00001570 SINAPI	TERMINAL A COMPRESSAO EM COBRE ESTANHADO PARA CABO 2,5 MM2, 1 FURO E 1 COMPRESSAO, PARA PARAFUSO DE FIXACAO M5	Material	UN	1.0000000	0.91			0.91
Insumo									
				MO sem LS =>	0.74	LS =>	0.62	MO com LS =>	1.36
				Valor do BDI =>	2.71		Valor com BDI =>		12.64
9.9	91932 SINAPI	CABO DE COBRE FLEXIVEL ISOLADO, 10 MM², ANTI-CHAMA 450/750 V, PARA CIRCUITOS TERMINAIS - FORNECIMENTO E INSTALAÇÃO. AF_12/2015	INEL - INSTALAÇÃO ELÉTRICA/ELETRIFICAÇÃO E ILUMINAÇÃO EXTERNA	M	1.0000000	14.78			14.78
Composição	88247 SINAPI	AUXILIAR DE ELETRICISTA COM ENCARGOS COMPLEMENTARES	SEDI - SERVIÇOS DIVERSOS	H	0.0770000	14.51			1.11
Composição Auxiliar	88264 SINAPI	ELETRICISTA COM ENCARGOS COMPLEMENTARES	SEDI - SERVIÇOS DIVERSOS	H	0.0770000	19.52			1.50
Composição Auxiliar	00000980 SINAPI	CABO DE COBRE, FLEXIVEL, CLASSE 4 OU 5, ISOLACAO EM PVC/IA, ANTICHAMA BWF-B, 1 CONDUTOR, 450/750 V, SECAO NOMINAL 10 MM2	Material	M	1.1900000	10.21			12.14
Composição Auxiliar	00021127 SINAPI	FITA ISOLANTE ADESIVA ANTICHAMA, USO ATE 750 V, EM ROLO DE 19 MM X 5 M	Material	UN	0.0090000	3.40			0.03
Insumo									
				MO sem LS =>	1.19	LS =>	1.00	MO com LS =>	2.19
				Valor do BDI =>	4.04		Valor com BDI =>		18.82
9.10	93672 SINAPI	DISJUNTOR TRIPOLAR TIPO DIN, CORRENTE NOMINAL DE 40A - FORNECIMENTO E INSTALAÇÃO. AF_10/2020	INEL - INSTALAÇÃO ELÉTRICA/ELETRIFICAÇÃO E ILUMINAÇÃO EXTERNA	UN	1.0000000	70.43			70.43
Composição	88247 SINAPI	AUXILIAR DE ELETRICISTA COM ENCARGOS COMPLEMENTARES	SEDI - SERVIÇOS DIVERSOS	H	0.4057000	14.51			5.88
Composição Auxiliar	88264 SINAPI	ELETRICISTA COM ENCARGOS COMPLEMENTARES	SEDI - SERVIÇOS DIVERSOS	H	0.4057000	19.52			7.91
Composição Auxiliar	00034709 SINAPI	DISJUNTOR TIPO DIN/IEC, TRIPOLAR DE 10 ATE 50A	Material	UN	1.0000000	52.05			52.05
Composição Auxiliar	00001574 SINAPI	TERMINAL A COMPRESSAO EM COBRE ESTANHADO PARA CABO 10 MM2, 1 FURO E 1 COMPRESSAO, PARA PARAFUSO DE FIXACAO M6	Material	UN	3.0000000	1.53			4.59
Insumo									
				MO sem LS =>	6.30	LS =>	5.31	MO com LS =>	11.61
				Valor do BDI =>	19.26		Valor com BDI =>		89.69
10.1	88497 SINAPI	APLICACAO E LIXAMENTO DE MASSA LATEX EM PAREDES, DUAS DEMAOES. AF_09/2014	PINT - PINTURAS	m²	1.0000000	11.02			11.02
Composição	88310 SINAPI	PINTOR COM ENCARGOS COMPLEMENTARES	SEDI - SERVIÇOS DIVERSOS	H	0.3120000	20.33			6.34
Composição Auxiliar	89318 SINAPI	SERVENTE COM ENCARGOS COMPLEMENTARES	SEDI - SERVIÇOS DIVERSOS	H	0.1140000	14.31			1.63
Composição Auxiliar	00004047 SINAPI	TEM PROCESSO DE DESATIVACAO MASSA CORRIDA PVA PARA PAREDES INTERNAS	Material	GL	0.2445000	12.30			3.00
Composição Auxiliar	00003767 SINAPI	LIXA EM FOLHA PARA PAREDE OU MADEIRA, NUMERO 120 (COR VERMELHA)	Material	UN	0.1000000	0.53			0.05
Insumo									
				MO sem LS =>	3.52	LS =>	2.97	MO com LS =>	6.49
				Valor do BDI =>	3.01		Valor com BDI =>		14.03
10.1	98803 SINAPI	LIMPEZA DE PISO CERAMICO OU PORCELANATO COM PANO UMIDO. AF_04/2019	SEDI - SERVIÇOS DIVERSOS	m²	1.0000000	1.38			1.38
Composição	86316 SINAPI	SERVENTE COM ENCARGOS COMPLEMENTARES	SEDI - SERVIÇOS DIVERSOS	H	0.0970000	14.31			1.38
Composição Auxiliar									
				MO sem LS =>	0.61	LS =>	0.52	MO com LS =>	1.13
				Valor do BDI =>	0.37		Valor com BDI =>		1.75
10.2	88489 SINAPI	APLICACAO MANJAL DE PINTURA COM TINTA LATEX ACRILICA EM PAREDES, DUAS DEMAOES. AF_09/2014	PINT - PINTURAS	m²	1.0000000	12.52			12.52
Composição	88310 SINAPI	PINTOR COM ENCARGOS COMPLEMENTARES	SEDI - SERVIÇOS DIVERSOS	H	0.1870000	20.33			3.80
Composição Auxiliar	88316 SINAPI	SERVENTE COM ENCARGOS COMPLEMENTARES	SEDI - SERVIÇOS DIVERSOS	H	0.0690000	14.31			0.98
Composição Auxiliar	00007356 SINAPI	TINTA ACRILICA PREMIUM, COR BRANCO FOSCO	Material	L	0.3300000	23.46			7.74
Insumo									
				MO sem LS =>	2.11	LS =>	1.78	MO com LS =>	3.89
				Valor do BDI =>	3.42		Valor com BDI =>		15.94
10.3	74065/002 SINAPI	PINTURA ESMALTE ACETINADO PARA MADEIRA, DUAS DEMAOES, SOBRE FUNDO NIVELADOR BRANCO	PINT - PINTURAS	m²	1.0000000	21.64			21.64
Composição	88310 SINAPI	PINTOR COM ENCARGOS COMPLEMENTARES	SEDI - SERVIÇOS DIVERSOS	H	0.4000000	20.33			8.13
Composição Auxiliar	88318 SINAPI	SERVENTE COM ENCARGOS COMPLEMENTARES	SEDI - SERVIÇOS DIVERSOS	H	0.3500000	14.31			5.00
Composição Auxiliar	00008086 SINAPI	TEM PROCESSO DE DESATIVACAO FUNDO SINтетICO NIVELADOR BRANCO FOSCO PARA MADEIRA	Material	GL	0.0560000	80.70			3.40
Composição Auxiliar	00005318 SINAPI	DILUENTE AGUARRAS	Material	L	0.0400000	12.75			0.51
Composição Auxiliar	00003767 SINAPI	LIXA EM FOLHA PARA PAREDE OU MADEIRA, NUMERO 120 (COR VERMELHA)	Material	UN	0.4000000	0.53			0.21
Composição Auxiliar	00007311 SINAPI	TINTA ESMALTE SINтетICO PREMIUM ACETINADO	Material	L	0.1600000	27.48			4.39
Insumo									
				MO sem LS =>	5.82	LS =>	4.90	MO com LS =>	10.72
				Valor do BDI =>	5.91		Valor com BDI =>		27.55
11.1	94992 SINAPI	EXECUCAO DE PASSEIO (CALÇADA) OU PISO DE CONCRETO COM CONCRETO MOLDADO IN LOCO, FEITO EM OBRA, ACABAMENTO CONVENCIONAL, ESPESSURA 6 CM, ARMADO. AF_07/2016	PISO - PISOS	m²	1.0000000	88.05			88.05
Composição									



Menhá Empresa
CNPJ

Composição Auxiliar	84964 SINAPI	CONCRETO FCK = 20MPA, TRACO 1:2:3, EM MASSA SECA DE CIMENTO/ AREIA MEDIA BRITA 1) - PREPARO MECANICO COM BETONEIRA 400 L. AF 06/2021	m³	0,0728000	357,24	28,00
Composição Auxiliar	86262 SINAPI	SEDI- SERVIÇOS DIVERSOS	H	0,1354000	18,12	2,58
Composição Auxiliar	89309 SINAPI	SEDI- SERVIÇOS DIVERSOS	H	0,2217000	19,33	4,28
Composição Auxiliar	89316 SINAPI	SEDI- SERVIÇOS DIVERSOS	H	0,3570000	14,31	5,10
Composição Auxiliar	00003777 SINAPI	Material	m²	1,1280000	1,50	1,68
Insumo	00004517 SINAPI	SARRAÇO 2,5 X 7,5 CM EM PÍLUS, MISTA OU EQUIVALENTE DA REGIÃO. Material	M	0,4500000	3,01	1,35
Insumo	00007156 SINAPI	TELA DE AÇO SOLDADA NEWBURGA, C4-60, O,196 (0,11 KG/M2), 1,00 X 2,00 (2,00 ML), LARGURA = 2,49 M, ESPESSEZAMENTO DA MALHA = 10 X 10 CM	m²	1,1224000	41,92	47,05
12.2			LS =>	6,42 MO com LS =>		14,04
				Valor de BDI =>		112,13
Composição Insumo	6537 SINAPI	LIMPEZA FINAL DA OBRA	Und	24,08		2,48
Composição Insumo	88316 SINAPI	SERVEnte COM ENCARGOS COMPLEMENTARES	m²	1,0000000	2,48	2,00
Composição Insumo	00000003 SINAPI	ACIDO CLORIDRICO / ACIDO MURIATICO, DILUICAO 10% A 12% PARA USO EM LIMPEZA	L	0,0500000	0,68	0,48
12.3			LS =>	0,75 MO com LS =>		1,64
				Valor de BDI =>		3,15
Composição Insumo	98604 SINAPI	LIMPEZA DE PISO CERAMICO OU PORCELANATO UTILIZANDO DETERGENTE NEUTRO E ESCOVACAO MANUAL AF 04/2019	Und	1,0000000	3,58	3,58
Composição Insumo	88316 SINAPI	SERVEnte COM ENCARGOS COMPLEMENTARES	H	0,1400000	14,31	3,54
Composição Insumo	00044326 SINAPI	DETERGENTE NEUTRO USO GERAL, CONCENTRADO	L	0,0040000	7,89	0,04
12.3			LS =>	1,33 MO com LS =>		2,90
				Valor de BDI =>		4,55
Composição Insumo	89309 SINAPI	Composições Auxiliares	UN	1,0000000	5,28	5,28
Composição Insumo	88267 SINAPI	ENCHADOR OU BOMBEIRO HIDRAULICO COM ENCARGOS COMPLEMENTARES - HORISTA	H	0,1000000	19,84	1,89
Composição Insumo	88248 SINAPI	COLADOR DE ENCARGOS OU BOMBEIRO HIDRAULICO COM ENCARGOS COMPLEMENTARES - HORISTA	H	0,1000000	13,89	1,39
Composição Insumo	00000005 SINAPI	ADAPTADOR PVC SOLDAVEL, CURTO COM BOLSA E ROSCA, 25 MM X 3/4"	UN	1,0000000	1,09	1,09
Composição Insumo	00000122 SINAPI	PARA AGUA FRIA	UN	0,0070000	52,70	0,36
Composição Insumo	00038383 SINAPI	ADESIVO PLASTICO PARA PVC, FRASCO COM "850" GR	UN	0,0500000	1,87	0,09
Composição Insumo	00020083 SINAPI	LIXA D'ASIA EM FOLHA, GRAO 100	UN	0,0080000	59,71	0,02
Composição Insumo	00020083 SINAPI	SOLUICAO PREPARADORA / LIMPADORA PARA PVC, FRASCO COM 1000 ML	UN	0,0080000	59,71	0,02
12.3			LS =>	1,28 MO com LS =>		2,82
				Valor de BDI =>		6,72
Composição Insumo	88230 SINAPI	Composições Auxiliares	Und	1,0000000	15,92	15,92
Composição Insumo	99306 SINAPI	SEDI- SERVIÇOS DIVERSOS	H	1,0000000	0,13	0,13
Composição Insumo	00037370 SINAPI	CURSO DE CAPACITACAO PARA ALUDANTE DE CARPANTEIRO (ENCARGOS COMPLEMENTARES) - HORISTA	H	1,0000000	0,01	0,01
Composição Insumo	0006117 SINAPI	ALIMENTACAO - HORISTA (COLETADO CAIXA)	H	1,0000000	12,89	12,89
Composição Insumo	00043463 SINAPI	CARPANTEIRO AUXILIAR	H	1,0000000	1,05	1,05
Composição Insumo	00037372 SINAPI	EPI - FAMILIA CARPANTEIRO DE FORMAS - HORISTA (ENCARGOS COMPLEMENTARES - COLETADO CAIXA)	H	1,0000000	0,55	0,55
Composição Insumo	00043459 SINAPI	EXAMES - HORISTA (COLETADO CAIXA)	H	1,0000000	0,38	0,38
Composição Insumo	00037373 SINAPI	FERRAMENTAS - FAMILIA CARPANTEIRO DE FORMAS - HORISTA (ENCARGOS COMPLEMENTARES - COLETADO CAIXA)	H	1,0000000	0,01	0,01
Composição Insumo	00037371 SINAPI	SEGURO - HORISTA (COLETADO CAIXA)	H	1,0000000	0,60	0,60
12.3			LS =>	5,95 MO com LS =>		13,02
				Valor de BDI =>		19,88
Composição Insumo	10089 SINAPI	Composições Auxiliares	M	1,0000000	9,96	9,96
Composição Insumo	88251 SINAPI	ALZAR DE 5X1 COM BARRA PORTA, FIXADO COM PREGOS, PADRÃO MEDIO, ESCOVACAO, FERRAGENS, ESCOVARAS/FERRAGENS/VIDROS	H	0,0880000	17,41	1,18
Composição Insumo	89316 SINAPI	CARPANTEIRO DE ESQUADRIA COM ENCARGOS COMPLEMENTARES	H	0,0340000	14,31	0,48
Composição Insumo	00020017 SINAPI	SERVEnte COM ENCARGOS COMPLEMENTARES	M	1,1630000	6,18	7,18
Composição Insumo	00039028 SINAPI	GUARNICAO / ALZAR / VISTA LISA EM MADEIRA MACICA, PARA PORTA, E "1" CM, L = "5" CM, CEDRINHO / ANGELIM COMERCIAL / TAURI CURUPIKA / FERROBA / CUMARU OU EQUIVALENTE DA REGIÃO	KG	0,0560000	20,59	0,12
12.3			LS =>	0,64 MO com LS =>		1,39
				Valor de BDI =>		11,41
Composição Insumo	03164 SEINFRA	Composições Auxiliares	Und	1,0000000	910,43	810,43
Composição Insumo	10108 SEINFRA	ARGAMASSA DE CIMENTO E AREA PEN, TRACO 1:3	m³	1,2160000	97,50	82,08
Composição Insumo	10805 SEINFRA	AREIA MEDIA	KG	488,0000000	0,56	272,16
Composição Insumo	12543 SEINFRA	CIMENTO PORTLAND	KG	33,4500000	17,14	55,68
12.3			LS =>	254,22 MO com LS =>		550,19
				Valor de BDI =>		1.159,43
Composição Insumo	87377 SINAPI	Composições Auxiliares	Und	1,0000000	484,54	484,54
Composição Insumo	88316 SINAPI	SEDI- SERVIÇOS DIVERSOS	H	11,2300000	14,31	160,70
Composição Insumo	00000370 SINAPI	AREIA MEDIA - POSTO JAZIDA/FORNECEDOR (RETRADO NA JAZIDA SEM TRANSPORTE)	m³	1,1600000	52,50	60,90
Composição Insumo	00001108 SINAPI	AREIA GROSSA - POSTO JAZIDA/FORNECEDOR (RETRADO NA JAZIDA SEM TRANSPORTE)	KG	116,4000000	0,66	100,10
Composição Insumo	00001379 SINAPI	CAL HIDRATADA CH1 PARA ARGAMASSAS	KG	261,8900000	0,66	172,84
Composição Insumo	00001379 SINAPI	CIMENTO PORTLAND COMPOSTO CP II-32	KG	60,16	0,66	131,91
12.3			LS =>	60,16 MO com LS =>		829,78
				Valor de BDI =>		1.594,3
Composição Insumo	87377 SINAPI	Composições Auxiliares	Und	1,0000000	507,12	507,12
Composição Insumo	88316 SINAPI	SEDI- SERVIÇOS DIVERSOS	H	11,0200000	14,31	157,68
Composição Insumo	00000367 SINAPI	AREIA GROSSA - POSTO JAZIDA/FORNECEDOR (RETRADO NA JAZIDA SEM TRANSPORTE)	m³	6,8400000	75,00	70,50
Composição Insumo	00001379 SINAPI	CIMENTO PORTLAND COMPOSTO CP II-32	KG	422,6300000	0,66	279,93

Prefeitura Municipal de Tuntum
Augusto Ferreira Andrade
Engenheiro Civil
Matrícula 0938

---/---/---



Meia Empresa
CNPJ

Composição	Código Banco	Descrição	MO sem LS => Valor de BDI =>	70.12 138.68	LS =>	58.03 Valor com LS => Valor com BDI =>	128.15 645.81	Total
Composição	88229 SNAPI	ARGAMASSA TRAÇO 1:3 (EM VOLUME DE CIMENTO E ÁREA MÉDIA UNIDADE) SEDI - SERVIÇOS DIVERSOS			m ²	1,0000000	487.55	487.55
Composição Auxiliar	88316 SNAPI	PREPARO MANUAL AF. 08/2019			H	8.5700000	14.31	122.63
InsUMO	00000370 SNAPI	SERVENITE COM ENCARGOS COMPLEMENTARES (RETRABO NA JAZIDA, SEM TRANSPORTE)			m ²	1,0700000	52.50	58.17
InsUMO	00001376 SNAPI	ÁREA MÉDIA - POSTO-JAZIDA/FORNECEDOR (RETRABO NA JAZIDA, SEM TRANSPORTE)			KG	482.9800000	0.66	318.75
		CIMENTO PORTLAND COMPOSTO CP II-32			LS =>	45.91 Valor com LS => Valor com BDI =>	109.44 633.65	
Composição	88248 SNAPI	ASSESSADOR DE TUBOS COM ENCARGOS COMPLEMENTARES			H	1,0000000	18.43	18.43
Composição Auxiliar	95316 SNAPI	CURSO DE CAPACITAÇÃO PARA ASSENTADOR DE TUBOS (ENCARGOS COMPLEMENTARES) - HORISTA			H	1,0000000	0.15	0.15
InsUMO	00037370 SNAPI	ALIMENTAÇÃO - HORISTA (COLETADO CAIXA)			H	1,0000000	0.01	0.01
InsUMO	00000247 SNAPI	ASSESSADOR DE MÃOS DE OBRAS			H	1,0000000	14.47	14.47
InsUMO	00043488 SNAPI	EPI - FAMÍLIA OPERADOR ESCAVADORA - HORISTA (ENCARGOS COMPLEMENTARES - COLETADO CAIXA)			H	1,0000000	0.63	0.63
InsUMO	00037372 SNAPI	EXAMES - HORISTA (COLETADO CAIXA)			H	1,0000000	0.55	0.55
InsUMO	00043464 SNAPI	FERRAMENTAS - FAMÍLIA OPERADOR ESCAVADORA - HORISTA (ENCARGOS COMPLEMENTARES - COLETADO CAIXA)			H	1,0000000	0.01	0.01
InsUMO	00037373 SNAPI	SEQUIRO - HORISTA (COLETADO CAIXA)			H	1,0000000	0.01	0.01
InsUMO	00037371 SNAPI	TRANSPORTE - HORISTA (COLETADO CAIXA)			H	1,0000000	0.60	0.60
			MO sem LS => Valor de BDI =>	7.84 4.48	LS =>	6.68 Valor com LS => Valor com BDI =>	14.62 29.92	
Composição	88249 SNAPI	AUXILIAR DE ELETRICISTA COM ENCARGOS COMPLEMENTARES			H	1,0000000	14.51	14.51
Composição Auxiliar	95316 SNAPI	CURSO DE CAPACITAÇÃO PARA AUXILIAR DE ELETRICISTA (ENCARGOS COMPLEMENTARES) - HORISTA			H	1,0000000	0.30	0.30
InsUMO	00037370 SNAPI	ALIMENTAÇÃO - HORISTA (COLETADO CAIXA)			H	1,0000000	0.01	0.01
InsUMO	00000247 SNAPI	AJUDANTE DE ELETRICISTA			H	1,0000000	11.51	11.51
InsUMO	00043484 SNAPI	EPI - FAMÍLIA ELETRICISTA - HORISTA (ENCARGOS COMPLEMENTARES - COLETADO CAIXA)			H	1,0000000	0.91	0.91
InsUMO	00037372 SNAPI	EXAMES - HORISTA (COLETADO CAIXA)			H	1,0000000	0.55	0.55
InsUMO	00043460 SNAPI	FERRAMENTAS - FAMÍLIA ELETRICISTA - HORISTA (ENCARGOS COMPLEMENTARES - COLETADO CAIXA)			H	1,0000000	0.62	0.62
InsUMO	00037373 SNAPI	SEQUIRO - HORISTA (COLETADO CAIXA)			H	1,0000000	0.01	0.01
InsUMO	00037371 SNAPI	TRANSPORTE - HORISTA (COLETADO CAIXA)			H	1,0000000	0.60	0.60
			MO sem LS => Valor de BDI =>	6.41 3.85	LS =>	5.40 Valor com LS => Valor com BDI =>	11.81 18.47	
Composição	88248 SNAPI	AUXILIAR DE ENCANADOR OU BOMBEIRO HIDRÁULICO COM ENCARGOS COMPLEMENTARES			H	1,0000000	13.99	13.99
Composição Auxiliar	95317 SNAPI	CURSO DE CAPACITAÇÃO PARA AUXILIAR DE ENCANADOR OU BOMBEIRO HIDRÁULICO (ENCARGOS COMPLEMENTARES) - HORISTA			H	1,0000000	0.14	0.14
InsUMO	00037370 SNAPI	ALIMENTAÇÃO - HORISTA (COLETADO CAIXA)			H	1,0000000	0.01	0.01
InsUMO	00000246 SNAPI	AJUDANTE DE ENCANADOR OU BOMBEIRO HIDRÁULICO			H	1,0000000	11.60	11.60
InsUMO	00043485 SNAPI	EPI - FAMÍLIA ENCANADOR - HORISTA (ENCARGOS COMPLEMENTARES - COLETADO CAIXA)			H	1,0000000	0.80	0.80
InsUMO	00037372 SNAPI	EXAMES - HORISTA (COLETADO CAIXA)			H	1,0000000	0.55	0.55
InsUMO	00043460 SNAPI	FERRAMENTAS - FAMÍLIA ENCANADOR - HORISTA (ENCARGOS COMPLEMENTARES - COLETADO CAIXA)			H	1,0000000	0.28	0.28
InsUMO	00037373 SNAPI	SEQUIRO - HORISTA (COLETADO CAIXA)			H	1,0000000	0.01	0.01
InsUMO	00037371 SNAPI	TRANSPORTE - HORISTA (COLETADO CAIXA)			H	1,0000000	0.60	0.60
			MO sem LS => Valor de BDI =>	6.37 3.82	LS =>	5.37 Valor com LS => Valor com BDI =>	11.74 17.81	
Composição	90806 SNAPI	BATENTE PARA PORTA DE MADEIRA, FIXAÇÃO COM ARGAMASSA, PADRÃO MÉDIO - FORNECIMENTO E INSTALAÇÃO AF. 12/2019, P			UN	1,0000000	303.74	303.74
Composição Auxiliar	90801 SNAPI	ESQV. - ESCUADRIAS/FERRAGENS/VIDR			UN	1,0000000	237.82	237.82
Composição Auxiliar	88229 SNAPI	BATENTE PARA PORTA DE MADEIRA, PADRÃO MÉDIO - FORNECIMENTO E MONTAGEM AF. 12/2019			m ²	0,0222000	487.55	11.09
Composição Auxiliar	88316 SNAPI	ARGAMASSA TRAÇO 1:3 (EM VOLUME DE CIMENTO E ÁREA MÉDIA UNIDADE) SEDI - SERVIÇOS DIVERSOS			H	0,9570000	14.31	13.88
Composição Auxiliar	88309 SNAPI	PREPARO MANUAL AF. 08/2019			H	1,3825000	19.33	28.32
Composição Auxiliar	88281 SNAPI	SERVENITE COM ENCARGOS COMPLEMENTARES			H	0,5520000	17.41	9.81
Composição Auxiliar	00005081 SNAPI	PEDREIRO COM ENCARGOS COMPLEMENTARES			KG	0,2000000	18.00	3.60
InsUMO	00007319 SNAPI	PREÇO DE AÇO PÓLIDO COM CABEÇA 18 X 27 (2.1/2 X 10)			L	0,1871000	9.67	1.61
		TRITA ASFÁLTICA IMPERMEABILIZANTE DISPERSA EM ÁGUA, PARA MATERIAIS CIMENTÍCIOS			LS =>	46.05 Valor com LS => Valor com BDI =>	100.75 388.81	
Composição	90801 SNAPI	BATENTE PARA PORTA DE MADEIRA, PADRÃO MÉDIO - FORNECIMENTO E INSTALAÇÃO AF. 12/2019, P			UN	1,0000000	237.82	237.82
Composição Auxiliar	88316 SNAPI	ESQV. - ESCUADRIAS/FERRAGENS/VIDR			H	1,3570000	14.31	18.41
Composição Auxiliar	88281 SNAPI	SERVENITE COM ENCARGOS COMPLEMENTARES			H	2,7410000	17.41	47.72
InsUMO	00000103 SNAPI	CARPINTEIRO DE ESQUADRIA COM ENCARGOS COMPLEMENTARES			JG	1,0000000	170.00	170.00
		BATENTE / PORTAL / JÓQUEI / MARGEM EM MADEIRA, MACÇA COM REBAFO E 2" X 1" CM, COLA 1" CM, PARA PORTAS DE 120" CM X 210" CM, CEBRINHO / ANSELMI COMERCIAL / TAUBI / CURUPIXA / PEROBA / CUMARIU OU EQUIVALENTE DA REGIÃO (NÃO INCLUI ALIZARES)			KG	0,0110000	24.12	0.26
InsUMO	00005086 SNAPI	PREÇO DE AÇO PÓLIDO COM CABEÇA 12 X 12			KG	0,0246000	18.31	0.43
InsUMO	00005075 SNAPI	PREÇO DE AÇO PÓLIDO COM CABEÇA 18 X 30 (2.3/4 X 10)			LS =>	25.82 Valor com LS => Valor com BDI =>	58.48 302.88	
Composição	88831 SNAPI	BETONEIRA CAPACIDADE NOMINAL DE 400 L, CAPACIDADE DE MISTURA 280 L, MOTOR ELÉTRICO TRIFÁSICO POTÊNCIA DE 2 CV, SEM CARREGADOR - CHJ DIÁRIO, AF. 10/2014			CHJ	1,0000000	0.35	0.35
Composição Auxiliar	88828 SNAPI	BETONEIRA CAPACIDADE NOMINAL DE 400 L, CAPACIDADE DE MISTURA 280 L, MOTOR ELÉTRICO TRIFÁSICO POTÊNCIA DE 2 CV, SEM CARREGADOR - DEPRECAÇÃO, AF. 10/2014			H	1,0000000	0.32	0.32
Composição Auxiliar	88827 SNAPI	BETONEIRA CAPACIDADE NOMINAL DE 400 L, CAPACIDADE DE MISTURA 280 L, MOTOR ELÉTRICO TRIFÁSICO POTÊNCIA DE 2 CV, SEM CARREGADOR - JUROS, AF. 10/2014			H	1,0000000	0.03	0.03
			MO sem LS => Valor de BDI =>	0.09 0.09	LS =>	0.00 Valor com LS => Valor com BDI =>	0.00 0.44	
Composição		Descrição			Und	Quant.	Valor Unit	Total

Engenharia Civil
0938



Composição	88830 SINAPI	BETONEIRA CAPACIDADE NOMINAL DE 400 L, CAPACIDADE DE MISTURA 280 L, MOTOR ELÉTRICO TRIFÁSICO POTÊNCIA DE 2 CV, SEM CARREGADOR - CHP DIURNO. AF_10/2014	CHOR - CUSTOS HORÁRIOS DE MÁQUINAS E EQUIPAMENTOS	CHP	1,0000000	1,55	1,55		
Composição Auxiliar	88829 SINAPI	BETONEIRA CAPACIDADE NOMINAL DE 400 L, CAPACIDADE DE MISTURA 280 L, MOTOR ELÉTRICO TRIFÁSICO POTÊNCIA DE 2 CV, SEM CARREGADOR - MATERIAIS NA OPERAÇÃO. AF_10/2014	CHOR - CUSTOS HORÁRIOS DE MÁQUINAS E EQUIPAMENTOS	H	1,0000000	0,80	0,80		
Composição Auxiliar	88828 SINAPI	BETONEIRA CAPACIDADE NOMINAL DE 400 L, CAPACIDADE DE MISTURA 280 L, MOTOR ELÉTRICO TRIFÁSICO POTÊNCIA DE 2 CV, SEM CARREGADOR - MANUTENÇÃO. AF_10/2014	CHOR - CUSTOS HORÁRIOS DE MÁQUINAS E EQUIPAMENTOS	H	1,0000000	0,30	0,30		
Composição Auxiliar	88826 SINAPI	BETONEIRA CAPACIDADE NOMINAL DE 400 L, CAPACIDADE DE MISTURA 280 L, MOTOR ELÉTRICO TRIFÁSICO POTÊNCIA DE 2 CV, SEM CARREGADOR - DEPRECIÇÃO. AF_10/2014	CHOR - CUSTOS HORÁRIOS DE MÁQUINAS E EQUIPAMENTOS	H	1,0000000	0,32	0,32		
Composição Auxiliar	88827 SINAPI	BETONEIRA CAPACIDADE NOMINAL DE 400 L, CAPACIDADE DE MISTURA 280 L, MOTOR ELÉTRICO TRIFÁSICO POTÊNCIA DE 2 CV, SEM CARREGADOR - JUROS. AF_10/2014	CHOR - CUSTOS HORÁRIOS DE MÁQUINAS E EQUIPAMENTOS	H	1,0000000	0,03	0,03		
			MO sem LS =>		0,00	LS =>	0,00	MO com LS =>	0,00
			Valor do BDI =>		0,42			Valor com BDI =>	1,87
Composição	Código Banco	Descrição	Tipo	Und	Quant.	Valor Unit	Total		
Composição	88826 SINAPI	BETONEIRA CAPACIDADE NOMINAL DE 400 L, CAPACIDADE DE MISTURA 280 L, MOTOR ELÉTRICO TRIFÁSICO POTÊNCIA DE 2 CV, SEM CARREGADOR - DEPRECIÇÃO. AF_10/2014	CHOR - CUSTOS HORÁRIOS DE MÁQUINAS E EQUIPAMENTOS	H	1,0000000	0,32	0,32		
Insumo	00010535 SINAPI	BETONEIRA CAPACIDADE NOMINAL 400 L, CAPACIDADE DE MISTURA 280 L, MOTOR ELÉTRICO TRIFÁSICO 220/380 V POTENCIA 2 CV, SEM CARREGADOR	Equipamento	UN	0,0000840	5,057,12	0,32		
			MO sem LS =>		0,00	LS =>	0,00	MO com LS =>	0,00
			Valor do BDI =>		0,08			Valor com BDI =>	0,40
Composição	88827 SINAPI	BETONEIRA CAPACIDADE NOMINAL DE 400 L, CAPACIDADE DE MISTURA 280 L, MOTOR ELÉTRICO TRIFÁSICO POTÊNCIA DE 2 CV, SEM CARREGADOR - JUROS. AF_10/2014	CHOR - CUSTOS HORÁRIOS DE MÁQUINAS E EQUIPAMENTOS	H	1,0000000	0,03	0,03		
Insumo	00010535 SINAPI	BETONEIRA CAPACIDADE NOMINAL 400 L, CAPACIDADE DE MISTURA 280 L, MOTOR ELÉTRICO TRIFÁSICO 220/380 V POTENCIA 2 CV, SEM CARREGADOR	Equipamento	UN	0,0000076	5,057,12	0,03		
			MO sem LS =>		0,00	LS =>	0,00	MO com LS =>	0,00
			Valor do BDI =>		0,00			Valor com BDI =>	0,03
Composição	88828 SINAPI	BETONEIRA CAPACIDADE NOMINAL DE 400 L, CAPACIDADE DE MISTURA 280 L, MOTOR ELÉTRICO TRIFÁSICO POTÊNCIA DE 2 CV, SEM CARREGADOR - MANUTENÇÃO. AF_10/2014	CHOR - CUSTOS HORÁRIOS DE MÁQUINAS E EQUIPAMENTOS	H	1,0000000	0,30	0,30		
Insumo	00010535 SINAPI	BETONEIRA CAPACIDADE NOMINAL 400 L, CAPACIDADE DE MISTURA 280 L, MOTOR ELÉTRICO TRIFÁSICO 220/380 V POTENCIA 2 CV, SEM CARREGADOR	Equipamento	UN	0,0000800	5,057,12	0,30		
			MO sem LS =>		0,00	LS =>	0,00	MO com LS =>	0,00
			Valor do BDI =>		0,08			Valor com BDI =>	0,38
Composição	88829 SINAPI	BETONEIRA CAPACIDADE NOMINAL DE 400 L, CAPACIDADE DE MISTURA 280 L, MOTOR ELÉTRICO TRIFÁSICO POTÊNCIA DE 2 CV, SEM CARREGADOR - MATERIAIS NA OPERAÇÃO. AF_10/2014	CHOR - CUSTOS HORÁRIOS DE MÁQUINAS E EQUIPAMENTOS	H	1,0000000	0,90	0,90		
Insumo	00002705 SINAPI	ENERGIA ELETRICA ATE 2000 KWH INDUSTRIAL, SEM DEMANDA	Material	KWH	1,2500000	0,72	0,90		
			MO sem LS =>		0,00	LS =>	0,00	MO com LS =>	0,00
			Valor do BDI =>		0,24			Valor com BDI =>	1,14
Composição	88261 SINAPI	CARPINTEIRO DE ESQUADRIA COM ENCARGOS COMPLEMENTARES	SEDI - SERVIÇOS DIVERSOS	H	1,0000000	17,41	17,41		
Composição Auxiliar	95329 SINAPI	CURSO DE CAPACITAÇÃO PARA CARPINTEIRO DE ESQUADRIA (ENCARGOS COMPLEMENTARES) - HORISTA	SEDI - SERVIÇOS DIVERSOS	H	1,0000000	0,15	0,15		
Insumo	00037370 SINAPI	ALIMENTAÇÃO - HORISTA (COLETADO CAIXA)	Outros	H	1,0000000	0,01	0,01		
Insumo	00001214 SINAPI	CARPINTEIRO DE ESQUADRIAS	Mão de Obra	H	1,0000000	14,66	14,66		
Insumo	00043483 SINAPI	EPI - FAMILIA CARPINTEIRO DE FORMAS - HORISTA (ENCARGOS COMPLEMENTARES - COLETADO CAIXA)	Equipamento	H	1,0000000	1,05	1,05		
Insumo	00037372 SINAPI	EXAMES - HORISTA (COLETADO CAIXA)	Outros	H	1,0000000	0,55	0,55		
Insumo	00043459 SINAPI	FERRAMENTAS - FAMILIA CARPINTEIRO DE FORMAS - HORISTA (ENCARGOS COMPLEMENTARES - COLETADO CAIXA)	Equipamento	H	1,0000000	0,38	0,38		
Insumo	00037373 SINAPI	SEGURO - HORISTA (COLETADO CAIXA)	Taxas	H	1,0000000	0,01	0,01		
Insumo	00037371 SINAPI	TRANSPORTE - HORISTA (COLETADO CAIXA)	Serviços	H	1,0000000	0,60	0,60		
			MO sem LS =>		8,04	LS =>	6,77	MO com LS =>	14,81
			Valor do BDI =>		4,76			Valor com BDI =>	22,17
Composição	88262 SINAPI	CARPINTEIRO DE FORMAS COM ENCARGOS COMPLEMENTARES	SEDI - SERVIÇOS DIVERSOS	H	1,0000000	19,12	19,12		
Composição Auxiliar	95330 SINAPI	CURSO DE CAPACITAÇÃO PARA CARPINTEIRO DE FORMAS (ENCARGOS COMPLEMENTARES) - HORISTA	SEDI - SERVIÇOS DIVERSOS	H	1,0000000	0,13	0,13		
Insumo	00037370 SINAPI	ALIMENTAÇÃO - HORISTA (COLETADO CAIXA)	Outros	H	1,0000000	0,01	0,01		
Insumo	00001213 SINAPI	CARPINTEIRO DE FORMAS	Mão de Obra	H	1,0000000	16,39	16,39		
Insumo	00043483 SINAPI	EPI - FAMILIA CARPINTEIRO DE FORMAS - HORISTA (ENCARGOS COMPLEMENTARES - COLETADO CAIXA)	Equipamento	H	1,0000000	1,05	1,05		
Insumo	00037372 SINAPI	EXAMES - HORISTA (COLETADO CAIXA)	Outros	H	1,0000000	0,55	0,55		
Insumo	00043459 SINAPI	FERRAMENTAS - FAMILIA CARPINTEIRO DE FORMAS - HORISTA (ENCARGOS COMPLEMENTARES - COLETADO CAIXA)	Equipamento	H	1,0000000	0,38	0,38		
Insumo	00037373 SINAPI	SEGURO - HORISTA (COLETADO CAIXA)	Taxas	H	1,0000000	0,01	0,01		
Insumo	00037371 SINAPI	TRANSPORTE - HORISTA (COLETADO CAIXA)	Serviços	H	1,0000000	0,60	0,60		
			MO sem LS =>		8,97	LS =>	7,55	MO com LS =>	16,52
			Valor do BDI =>		5,22			Valor com BDI =>	24,34
Composição	90466 SINAPI	CHUMBAMENTO LINEAR EM ALVENARIA PARA RAMAIS/DISTRIBUIÇÃO COM DIÂMETROS MENORES OU IGUAIS A 40 MM. AF_05/2015	INH - INSTALAÇÕES HIDROSANITARIAS	M	1,0000000	9,61	9,61		
Composição Auxiliar	88429 SINAPI	ARGAMASSA TRAÇO 1:3 (EM VOLUME DE CIMENTO E AREIA MÉDIA ÚMIDA). PREPARO MANUAL. AF_08/2019	SEDI - SERVIÇOS DIVERSOS	m³	0,0030000	497,55	1,49		
Composição Auxiliar	88267 SINAPI	ENCANADOR OU BOMBEIRO HIDRÁULICO COM ENCARGOS COMPLEMENTARES	SEDI - SERVIÇOS DIVERSOS	H	0,3910000	18,84	7,36		
Composição Auxiliar	88248 SINAPI	AUXILIAR DE ENCANADOR OU BOMBEIRO HIDRÁULICO COM ENCARGOS COMPLEMENTARES	SEDI - SERVIÇOS DIVERSOS	H	0,0550000	13,99	0,76		
			MO sem LS =>		4,03	LS =>	3,39	MO com LS =>	7,42
			Valor do BDI =>		2,62			Valor com BDI =>	12,23
Composição	91190 SINAPI	CHUMBAMENTO PONTUAL EM PASSAGEM DE TUBO COM DIÂMETRO MENOR OU IGUAL A 40 MM. AF_05/2015	INH - INSTALAÇÕES HIDROSANITARIAS	UN	1,0000000	3,71	3,71		
Composição Auxiliar	88629 SINAPI	ARGAMASSA TRAÇO 1:3 (EM VOLUME DE CIMENTO E AREIA MÉDIA ÚMIDA). PREPARO MANUAL. AF_08/2019	SEDI - SERVIÇOS DIVERSOS	m³	0,0010000	497,55	0,49		
Composição Auxiliar	88267 SINAPI	ENCANADOR OU BOMBEIRO HIDRÁULICO COM ENCARGOS COMPLEMENTARES	SEDI - SERVIÇOS DIVERSOS	H	0,1550000	18,84	2,92		
Composição Auxiliar	88248 SINAPI	AUXILIAR DE ENCANADOR OU BOMBEIRO HIDRÁULICO COM ENCARGOS COMPLEMENTARES	SEDI - SERVIÇOS DIVERSOS	H	0,0220000	13,99	0,30		
			MO sem LS =>		1,59	LS =>	1,33	MO com LS =>	2,92
			Valor do BDI =>		1,01			Valor com BDI =>	4,72
Composição	94964 SINAPI	CONCRETO FCK = 20MPA, TRAÇO 1:2,7:3 (EM MASSA SECA DE CIMENTO/AREIA MÉDIA BRITA 1) - PREPARO MECÂNICO COM BETONEIRA 400 L. AF_05/2021	FUES - FUNDAÇÕES E ESTRUTURAS	m³	1,0000000	357,24	357,24		

Prefeitura Municipal de Tuntum
Augusto Ferreira Andrade
Engenheiro Civil
Matrícula 0938



Composição Auxiliar	88830 SINAPI	BETONEIRA CAPACIDADE NOMINAL DE 400 L, CAPACIDADE DE MISTURA 280 L, MOTOR ELÉTRICO TRIFÁSICO POTÊNCIA DE 2 CV, SEM CARREGADOR - CHP DIURNO_AF_10/2014	CHOR - CUSTOS HORÁRIOS DE MÁQUINAS E EQUIPAMENTOS	CHP	0.8259000	1.55	1.28
Composição Auxiliar	88831 SINAPI	BETONEIRA CAPACIDADE NOMINAL DE 400 L, CAPACIDADE DE MISTURA 280 L, MOTOR ELÉTRICO TRIFÁSICO POTÊNCIA DE 2 CV, SEM CARREGADOR - CHI DIURNO_AF_10/2014	CHOR - CUSTOS HORÁRIOS DE MÁQUINAS E EQUIPAMENTOS	CHI	0.7787000	0.35	0.27
Composição Auxiliar	88377 SINAPI	OPERADOR DE BETONEIRA ESTACIONÁRIAMISTURADOR COM ENCARGOS COMPLEMENTARES	SEDI - SERVIÇOS DIVERSOS	H	1.8048000	17.16	27.53
Composição Auxiliar	88316 SINAPI	SERVENTE COM ENCARGOS COMPLEMENTARES	SEDI - SERVIÇOS DIVERSOS	H	2.5333000	14.31	36.25
Insumo	00000370 SINAPI	AREIA MEDIA - POSTO JAZIDA/FORNECEDOR (RETIRADO NA JAZIDA, SEM TRANSPORTE)	Material	m³	0.7558000	52.50	39.67
Insumo	00001379 SINAPI	CIMENTO PORTLAND COMPOSTO CP II-32	Material	KG	322.9777000	0.66	213.16
Insumo	00004721 SINAPI	PEDRA BRITADA N. 1 (6,5 a 19 MM) POSTO PEDREIRA/FORNECEDOR, SEM FRETE	Material	m³	0.5872000	66.58	39.09
			MO sem LS =>		29.49	LS =>	24.83 MO com LS =>
			Valor do BDI =>		97.70		Valor com BDI =>
							454.84
Composição	Código Banco	Descrição	Tipo	Und	Quant.	Valor Unit	Total
	84962 SINAPI	CONCRETO MAGRO PARA LASTRO, TRAÇO 1:4,5:4,5 (EM MASSA SECA DE CIMENTO AREIA MÉDIA BRITA 1) - PREPARO MECÂNICO COM BETONEIRA 400 L_AF_05/2021	FUES - FUNDAÇÕES E ESTRUTURAS	m³	1.0000000	282.19	282.19
Composição Auxiliar	88830 SINAPI	BETONEIRA CAPACIDADE NOMINAL DE 400 L, CAPACIDADE DE MISTURA 280 L, MOTOR ELÉTRICO TRIFÁSICO POTÊNCIA DE 2 CV, SEM CARREGADOR - CHP DIURNO_AF_10/2014	CHOR - CUSTOS HORÁRIOS DE MÁQUINAS E EQUIPAMENTOS	CHP	0.7823000	1.55	1.18
Composição Auxiliar	88831 SINAPI	BETONEIRA CAPACIDADE NOMINAL DE 400 L, CAPACIDADE DE MISTURA 280 L, MOTOR ELÉTRICO TRIFÁSICO POTÊNCIA DE 2 CV, SEM CARREGADOR - CHI DIURNO_AF_10/2014	CHOR - CUSTOS HORÁRIOS DE MÁQUINAS E EQUIPAMENTOS	CHI	0.7188000	0.35	0.25
Composição Auxiliar	88377 SINAPI	OPERADOR DE BETONEIRA ESTACIONÁRIAMISTURADOR COM ENCARGOS COMPLEMENTARES	SEDI - SERVIÇOS DIVERSOS	H	1.4811000	17.16	25.41
Composição Auxiliar	88316 SINAPI	SERVENTE COM ENCARGOS COMPLEMENTARES	SEDI - SERVIÇOS DIVERSOS	H	2.3433000	14.31	33.53
Insumo	00000370 SINAPI	AREIA MEDIA - POSTO JAZIDA/FORNECEDOR (RETIRADO NA JAZIDA, SEM TRANSPORTE)	Material	m³	0.8289000	52.50	43.41
Insumo	00001379 SINAPI	CIMENTO PORTLAND COMPOSTO CP II-32	Material	KG	212.0194000	0.66	139.93
Insumo	00004721 SINAPI	PEDRA BRITADA N. 1 (6,5 a 19 MM) POSTO PEDREIRA/FORNECEDOR, SEM FRETE	Material	m³	0.5782000	66.58	38.48
			MO sem LS =>		27.25	LS =>	22.84 MO com LS =>
			Valor do BDI =>		77.17		Valor com BDI =>
							359.36
Composição	Código Banco	Descrição	Tipo	Und	Quant.	Valor Unit	Total
	95306 SINAPI	CURSO DE CAPACITAÇÃO PARA AJUDANTE DE CARPINTEIRO (ENCARGOS COMPLEMENTARES) - HORISTA CARPINTEIRO AUXILIAR	SEDI - SERVIÇOS DIVERSOS	H	1.0000000	0.13	0.13
Insumo	00009117 SINAPI	Mão de Obra	Mão de Obra	H	0.0105000	12.89	0.13
			MO sem LS =>		0.07	LS =>	0.06 MO com LS =>
			Valor do BDI =>		0.03		Valor com BDI =>
							0.13
							0.16
Composição	Código Banco	Descrição	Tipo	Und	Quant.	Valor Unit	Total
	95315 SINAPI	CURSO DE CAPACITAÇÃO PARA ASSENTADOR DE TUBOS (ENCARGOS COMPLEMENTARES) - HORISTA ASSENTADOR DE MANILHAS	SEDI - SERVIÇOS DIVERSOS	H	1.0000000	0.15	0.15
Insumo	00040331 SINAPI	Mão de Obra	Mão de Obra	H	0.0105000	14.47	0.15
			MO sem LS =>		0.08	LS =>	0.07 MO com LS =>
			Valor do BDI =>		0.04		Valor com BDI =>
							0.15
							0.18
Composição	Código Banco	Descrição	Tipo	Und	Quant.	Valor Unit	Total
	95316 SINAPI	CURSO DE CAPACITAÇÃO PARA AUXILIAR DE ELETRICISTA (ENCARGOS COMPLEMENTARES) - HORISTA AJUDANTE DE ELETRICISTA	SEDI - SERVIÇOS DIVERSOS	H	1.0000000	0.30	0.30
Insumo	00000247 SINAPI	Mão de Obra	Mão de Obra	H	0.0268000	11.51	0.30
			MO sem LS =>		0.16	LS =>	0.14 MO com LS =>
			Valor do BDI =>		0.08		Valor com BDI =>
							0.30
							0.38
Composição	Código Banco	Descrição	Tipo	Und	Quant.	Valor Unit	Total
	95317 SINAPI	CURSO DE CAPACITAÇÃO PARA AUXILIAR DE ENCANADOR OU BOMBEIRO HIDRÁULICO (ENCARGOS COMPLEMENTARES) - HORISTA	SEDI - SERVIÇOS DIVERSOS	H	1.0000000	0.14	0.14
Insumo	00000246 SINAPI	AUXILIAR DE ENCANADOR OU BOMBEIRO HIDRÁULICO	Mão de Obra	H	0.0128000	11.60	0.14
			MO sem LS =>		0.08	LS =>	0.06 MO com LS =>
			Valor do BDI =>		0.03		Valor com BDI =>
							0.14
							0.17
Composição	Código Banco	Descrição	Tipo	Und	Quant.	Valor Unit	Total
	95328 SINAPI	CURSO DE CAPACITAÇÃO PARA CARPINTEIRO DE ESQUADRIA (ENCARGOS COMPLEMENTARES) - HORISTA CARPINTEIRO DE ESQUADRIAS	SEDI - SERVIÇOS DIVERSOS	H	1.0000000	0.15	0.15
Insumo	00001214 SINAPI	Mão de Obra	Mão de Obra	H	0.0105000	14.66	0.15
			MO sem LS =>		0.08	LS =>	0.07 MO com LS =>
			Valor do BDI =>		0.04		Valor com BDI =>
							0.15
							0.19
Composição	Código Banco	Descrição	Tipo	Und	Quant.	Valor Unit	Total
	95330 SINAPI	CURSO DE CAPACITAÇÃO PARA CARPINTEIRO DE FÓRMAS (ENCARGOS COMPLEMENTARES) - HORISTA CARPINTEIRO DE FORMAS	SEDI - SERVIÇOS DIVERSOS	H	1.0000000	0.13	0.13
Insumo	00001213 SINAPI	Mão de Obra	Mão de Obra	H	0.0092000	16.39	0.13
			MO sem LS =>		0.07	LS =>	0.06 MO com LS =>
			Valor do BDI =>		0.03		Valor com BDI =>
							0.13
							0.16
Composição	Código Banco	Descrição	Tipo	Und	Quant.	Valor Unit	Total
	95332 SINAPI	CURSO DE CAPACITAÇÃO PARA ELETRICISTA (ENCARGOS COMPLEMENTARES) - HORISTA ELETRICISTA	SEDI - SERVIÇOS DIVERSOS	H	1.0000000	0.43	0.43
Insumo	00002436 SINAPI	Mão de Obra	Mão de Obra	H	0.0268000	16.39	0.43
			MO sem LS =>		0.23	LS =>	0.20 MO com LS =>
			Valor do BDI =>		0.11		Valor com BDI =>
							0.43
							0.54
Composição	Código Banco	Descrição	Tipo	Und	Quant.	Valor Unit	Total
	95335 SINAPI	CURSO DE CAPACITAÇÃO PARA ENCANADOR OU BOMBEIRO HIDRÁULICO (ENCARGOS COMPLEMENTARES) - HORISTA ENCANADOR OU BOMBEIRO HIDRÁULICO	SEDI - SERVIÇOS DIVERSOS	H	1.0000000	0.20	0.20
Insumo	00002696 SINAPI	Mão de Obra	Mão de Obra	H	0.0128000	16.39	0.20
			MO sem LS =>		0.11	LS =>	0.09 MO com LS =>
			Valor do BDI =>		0.05		Valor com BDI =>
							0.20
							0.25
Composição	Código Banco	Descrição	Tipo	Und	Quant.	Valor Unit	Total
	95422 SINAPI	CURSO DE CAPACITAÇÃO PARA ENCARREGADO GERAL DE OBRAS (ENCARGOS COMPLEMENTARES) - MENSALISTA ENCARREGADO GERAL DE OBRAS (MENSALISTA)	SEDI - SERVIÇOS DIVERSOS	MES	1.0000000	47.99	47.99
Insumo	00040818 SINAPI	Mão de Obra	Mão de Obra	MES	0.0118000	4,137.15	47.99
			MO sem LS =>		26.05	LS =>	21.84 MO com LS =>
			Valor do BDI =>		13.12		Valor com BDI =>
							47.99
							61.11
Composição	Código Banco	Descrição	Tipo	Und	Quant.	Valor Unit	Total
	95402 SINAPI	CURSO DE CAPACITAÇÃO PARA ENGENHEIRO CIVIL DE OBRA JÚNIOR (ENCARGOS COMPLEMENTARES) - HORISTA ENGENHEIRO CIVIL DE OBRA JÚNIOR	SEDI - SERVIÇOS DIVERSOS	H	1.0000000	0.96	0.96
Insumo	00002706 SINAPI	Mão de Obra	Mão de Obra	H	0.0105000	91.65	0.96
			MO sem LS =>		0.52	LS =>	0.44 MO com LS =>
			Valor do BDI =>		0.28		Valor com BDI =>
							0.96
							1.22
Composição	Código Banco	Descrição	Tipo	Und	Quant.	Valor Unit	Total
	95337 SINAPI	CURSO DE CAPACITAÇÃO PARA GESSEIRO (ENCARGOS COMPLEMENTARES) - HORISTA GESSEIRO	SEDI - SERVIÇOS DIVERSOS	H	1.0000000	0.13	0.13
Insumo	00012872 SINAPI	Mão de Obra	Mão de Obra	H	0.0082000	16.39	0.13
			MO sem LS =>		0.07	LS =>	0.06 MO com LS =>
			Valor do BDI =>		0.03		Valor com BDI =>
							0.13
							0.16
Composição	Código Banco	Descrição	Tipo	Und	Quant.	Valor Unit	Total
	95344 SINAPI	CURSO DE CAPACITAÇÃO PARA MONTADOR DE ESTRUTURA METÁLICA (ENCARGOS COMPLEMENTARES) - HORISTA MONTADOR DE ESTRUTURAS METÁLICAS	SEDI - SERVIÇOS DIVERSOS	H	1.0000000	0.12	0.12
Insumo	00025957 SINAPI	Mão de Obra	Mão de Obra	H	0.0082000	15.74	0.12



	Código Banco	Descrição	Tipo	Und	Quant.	Valor Unit	Total	
Composição	95389 SINAPI	CURSO DE CAPACITAÇÃO PARA OPERADOR DE BETONEIRA ESTACIONÁRIA/MISTURADOR (ENCARGOS COMPLEMENTARES) - HORISTA	SEDI - SERVIÇOS DIVERSOS	H	1.0000000	0.09	0.09	
Insumo	00037866 SINAPI	OPERADOR DE BETONEIRA ESTACIONÁRIA / MISTURADOR	Mão de Obra	H	0.0059000	15.28	0.09	
			MO sem LS =>		0.07	LS =>	0.05 MO com LS =>	0.12
			Valor do BDI =>		0.03		Valor com BDI =>	0.15
Composição	95358 SINAPI	CURSO DE CAPACITAÇÃO PARA OPERADOR DE GUINCHO (ENCARGOS COMPLEMENTARES) - HORISTA	SEDI - SERVIÇOS DIVERSOS	H	1.0000000	0.16	0.16	
Insumo	00004253 SINAPI	OPERADOR DE GUINCHO OU GUINCHEIRO	Mão de Obra	H	0.0117000	14.03	0.16	
			MO sem LS =>		0.05	LS =>	0.04 MO com LS =>	0.09
			Valor do BDI =>		0.02		Valor com BDI =>	0.11
Composição	95372 SINAPI	CURSO DE CAPACITAÇÃO PARA PEDREIRO (ENCARGOS COMPLEMENTARES) - HORISTA	SEDI - SERVIÇOS DIVERSOS	H	1.0000000	0.24	0.24	
Insumo	00004750 SINAPI	PEDREIRO	Mão de Obra	H	0.0151000	16.39	0.24	
			MO sem LS =>		0.13	LS =>	0.11 MO com LS =>	0.24
			Valor do BDI =>		0.06		Valor com BDI =>	0.30
Composição	95372 SINAPI	CURSO DE CAPACITAÇÃO PARA PINTOR (ENCARGOS COMPLEMENTARES) - HORISTA	SEDI - SERVIÇOS DIVERSOS	H	1.0000000	0.17	0.17	
Insumo	00004783 SINAPI	PINTOR	Mão de Obra	H	0.0105000	16.39	0.17	
			MO sem LS =>		0.09	LS =>	0.08 MO com LS =>	0.17
			Valor do BDI =>		0.04		Valor com BDI =>	0.21
Composição	95378 SINAPI	CURSO DE CAPACITAÇÃO PARA SERVENTE (ENCARGOS COMPLEMENTARES) - HORISTA	SEDI - SERVIÇOS DIVERSOS	H	1.0000000	0.17	0.17	
Insumo	00006111 SINAPI	SERVENTE DE OBRAS	Mão de Obra	H	0.0151000	11.55	0.17	
			MO sem LS =>		0.09	LS =>	0.08 MO com LS =>	0.17
			Valor do BDI =>		0.04		Valor com BDI =>	0.21
Composição	95385 SINAPI	CURSO DE CAPACITAÇÃO PARA TELHADISTA (ENCARGOS COMPLEMENTARES) - HORISTA	SEDI - SERVIÇOS DIVERSOS	H	1.0000000	0.16	0.16	
Insumo	00012869 SINAPI	TELHADADOR	Mão de Obra	H	0.0082000	19.56	0.16	
			MO sem LS =>		0.09	LS =>	0.07 MO com LS =>	0.16
			Valor do BDI =>		0.04		Valor com BDI =>	0.20
Composição	95387 SINAPI	CURSO DE CAPACITAÇÃO PARA VIDRACEIRO (ENCARGOS COMPLEMENTARES) - HORISTA	SEDI - SERVIÇOS DIVERSOS	H	1.0000000	0.13	0.13	
Insumo	00010489 SINAPI	VIDRACEIRO	Mão de Obra	H	0.0105000	13.02	0.13	
			MO sem LS =>		0.07	LS =>	0.08 MO com LS =>	0.13
			Valor do BDI =>		0.03		Valor com BDI =>	0.16
Composição	30 ORSE	Demolição de madeiramento em coberturas com telhas cerâmicas	Demolições / Remoções	m³	1.0000000	22.14	22.14	
Composição Auxiliar	10549 ORSE	Encargos Complementares - Servente	Provisórios	h	1.3000000	3.51	4.56	
Composição Auxiliar	10551 ORSE	Encargos Complementares - Carpinteiro	Provisórios	h	0.1300000	3.43	0.44	
Insumo	00001213 SINAPI	CARPINTEIRO DE FORMAS	Mão de Obra	H	0.1300000	16.39	2.13	
Insumo	00006111 SINAPI	SERVENTE DE OBRAS	Mão de Obra	H	1.3000000	11.55	15.01	
			MO sem LS =>		9.31	LS =>	7.83 MO com LS =>	17.14
			Valor do BDI =>		6.05		Valor com BDI =>	28.19
Composição	95264 SINAPI	ELETRICISTA COM ENCARGOS COMPLEMENTARES	SEDI - SERVIÇOS DIVERSOS	H	1.0000000	19.52	19.52	
Composição Auxiliar	95332 SINAPI	CURSO DE CAPACITAÇÃO PARA ELETRICISTA (ENCARGOS COMPLEMENTARES) - HORISTA	SEDI - SERVIÇOS DIVERSOS	H	1.0000000	0.43	0.43	
Insumo	00037370 SINAPI	ALIMENTAÇÃO - HORISTA (COLETADO CAIXA)	Outros	H	1.0000000	0.01	0.01	
Insumo	00002436 SINAPI	ELETRICISTA	Mão de Obra	H	1.0000000	16.39	16.39	
Insumo	00043484 SINAPI	EPI - FAMÍLIA ELETRICISTA - HORISTA (ENCARGOS COMPLEMENTARES - COLETADO CAIXA)	Equipamento	H	1.0000000	0.91	0.91	
Insumo	00037372 SINAPI	EXAMES - HORISTA (COLETADO CAIXA)	Outros	H	1.0000000	0.55	0.55	
Insumo	00043480 SINAPI	FERRAMENTAS - FAMÍLIA ELETRICISTA - HORISTA (ENCARGOS COMPLEMENTARES - COLETADO CAIXA)	Equipamento	H	1.0000000	0.62	0.62	
Insumo	00037373 SINAPI	SEGURO - HORISTA (COLETADO CAIXA)	Taxas	H	1.0000000	0.01	0.01	
Insumo	00037371 SINAPI	TRANSPORTE - HORISTA (COLETADO CAIXA)	Serviços	H	1.0000000	0.60	0.60	
			MO sem LS =>		9.13	LS =>	7.69 MO com LS =>	16.82
			Valor do BDI =>		5.33		Valor com BDI =>	24.85
Composição	98267 SINAPI	ENCANADOR OU BOMBEIRO HIDRÁULICO COM ENCARGOS COMPLEMENTARES	SEDI - SERVIÇOS DIVERSOS	H	1.0000000	18.84	18.84	
Composição Auxiliar	95335 SINAPI	CURSO DE CAPACITAÇÃO PARA ENCANADOR OU BOMBEIRO HIDRÁULICO (ENCARGOS COMPLEMENTARES) - HORISTA	SEDI - SERVIÇOS DIVERSOS	H	1.0000000	0.20	0.20	
Insumo	00037370 SINAPI	ALIMENTAÇÃO - HORISTA (COLETADO CAIXA)	Outros	H	1.0000000	0.01	0.01	
Insumo	00002696 SINAPI	ENCANADOR OU BOMBEIRO HIDRÁULICO	Mão de Obra	H	1.0000000	16.39	16.39	
Insumo	00043485 SINAPI	EPI - FAMÍLIA ENCANADOR - HORISTA (ENCARGOS COMPLEMENTARES - COLETADO CAIXA)	Equipamento	H	1.0000000	0.80	0.80	
Insumo	00037372 SINAPI	EXAMES - HORISTA (COLETADO CAIXA)	Outros	H	1.0000000	0.55	0.55	
Insumo	00043481 SINAPI	FERRAMENTAS - FAMÍLIA ENCANADOR - HORISTA (ENCARGOS COMPLEMENTARES - COLETADO CAIXA)	Equipamento	H	1.0000000	0.28	0.28	
Insumo	00037373 SINAPI	SEGURO - HORISTA (COLETADO CAIXA)	Taxas	H	1.0000000	0.01	0.01	
Insumo	00037371 SINAPI	TRANSPORTE - HORISTA (COLETADO CAIXA)	Serviços	H	1.0000000	0.60	0.60	
			MO sem LS =>		9.01	LS =>	7.58 MO com LS =>	18.59
			Valor do BDI =>		5.15		Valor com BDI =>	23.99
Composição	88887 SINAPI	ENGATE FLEXÍVEL EM INOX, 1/2 X 40CM - FORNECIMENTO E INSTALAÇÃO AF 01/2020	INH - INSTALAÇÕES HIDROSANITÁRIAS	UN	1.0000000	52.80	52.80	
Composição Auxiliar	88316 SINAPI	SERVENTE COM ENCARGOS COMPLEMENTARES	SEDI - SERVIÇOS DIVERSOS	H	0.0481000	14.31	0.68	
Composição Auxiliar	88267 SINAPI	ENCANADOR OU BOMBEIRO HIDRÁULICO COM ENCARGOS COMPLEMENTARES	SEDI - SERVIÇOS DIVERSOS	H	0.1525000	18.84	2.87	
Insumo	00011694 SINAPI	ENGATE / RABICHO FLEXÍVEL INOX 1/2" X 40 CM	Material	UN	1.0000000	49.17	49.17	
Insumo	00003146 SINAPI	FITA VEDA ROSCA EM ROLOS DE 18 MM X 10 M (L X C)	Material	UN	0.0210000	4.00	0.08	
			MO sem LS =>		1.67	LS =>	1.41 MO com LS =>	3.08
			Valor do BDI =>		14.44		Valor com BDI =>	67.24
Composição	10551 ORSE	Encargos Complementares - Carpinteiro	Provisórios	h	1.0000000	3.43	3.43	
Insumo	158 ORSE	Almoço (Participação do empregador)	Material	un	0.1018000	14.00	1.42	
Insumo	941 ORSE	Fardamento com mangas curta	Material	un	0.0015000	160.54	0.24	



Insumo	1651	ORSE	Óculos branco proteção	Material	pr	0.0007000	5.90	0.00		
Insumo	2378	ORSE	Vale transporte	Material	un	0.0654000	4.00	0.26		
Insumo	10569	ORSE	Protetor solar fps 30 com 120ml	Material	un	0.0018000	35.90	0.08		
Insumo	10577	ORSE	Serrote 40cm	Material	un	0.0001000	18.58	0.00		
Insumo	10517	ORSE	Exames admissionais/demissionais (checkup)	Serviços	cj	0.0004000	300.00	0.12		
Insumo	10578	ORSE	Formão grande	Material	un	0.0002000	15.15	0.00		
Insumo	10362	ORSE	Seguro de vida e acidente em grupo	Serviços	un	0.0045000	12.54	0.05		
Insumo	10492	ORSE	Cesta Básica	Material	un	0.0045000	140.00	0.63		
Insumo	10598	ORSE	Protetor auricular	Material	un	0.0045000	4.90	0.02		
Insumo	10579	ORSE	Chave de fenda chata 30 cm	Material	un	0.0002000	22.89	0.00		
Insumo	10761	ORSE	Refeição - café da manhã (café com leite e dois pães com manteiga)	Serviços	un	0.1018000	5.00	0.50		
Insumo	11249	ORSE	Serra circular elétrica portátil	Equipamento	un	0.0001000	518.00	0.05		
Insumo	11248	ORSE	Furadeira e Parafusadeira elétrica Bosch ou Similar profissional	Equipamento	un	0.0001000	246.00	0.02		
Insumo	11244	ORSE	Martelo com unha	Material	un	0.0002000	37.90	0.00		
Insumo	00012893	SINAPI	BOTA DE SEGURANCA COM BIQUEIRA DE ACO E COLARINHO ACOLCHOADO	Material	PAR	0.0007000	58.03	0.04		
Insumo	00012895	SINAPI	CAPACETE DE SEGURANCA ABA FRONTAL COM SUSPENSAO DE POLIETILENO, SEM JUGULAR (CLASSE B)	Material	UN	0.0006000	12.09	0.00		
Insumo	00012894	SINAPI	CAPA PARA CHUVA EM PVC COM FORRO DE POLIESTER, COM CAPUZ (AMARELA OU AZUL)	Material	UN	0.0002000	15.71	0.00		
Insumo	00012892	SINAPI	LUVAS RASPA DE COURO, CANO CURTO (PUNHO *7* CM)	Equipamento	PAR	0.0023000	10.88	0.02		
				MO sem LS =>		0.00	LS =>	0.00	MO com LS =>	0.00
				Valor do BDI =>		0.93			Valor com BDI =>	4.38

Composição	Código	Banco	Descrição	Tipo	Und	Quant.	Valor Unit	Total		
	10554	ORSE	Encargos Complementares - Encanador	Provisórios	h	1.0000000	3.43	3.43		
Insumo	158	ORSE	Almoço (Participação do empregador)	Material	un	0.1018000	14.00	1.42		
Insumo	841	ORSE	Fardamento com mangas curta	Material	un	0.0015000	160.54	0.24		
Insumo	1651	ORSE	Óculos branco proteção	Material	pr	0.0008000	5.90	0.00		
Insumo	2378	ORSE	Vale transporte	Material	un	0.0654000	4.00	0.26		
Insumo	10569	ORSE	Protetor solar fps 30 com 120ml	Material	un	0.0018000	35.90	0.08		
Insumo	10593	ORSE	Praio simples 30cm	Material	un	0.0001000	19.57	0.00		
Insumo	10592	ORSE	Lima chata 12"	Material	un	0.0001000	33.02	0.00		
Insumo	10517	ORSE	Exames admissionais/demissionais (checkup)	Serviços	cj	0.0004000	300.00	0.12		
Insumo	10362	ORSE	Seguro de vida e acidente em grupo	Serviços	un	0.0045000	12.54	0.05		
Insumo	10492	ORSE	Cesta Básica	Material	un	0.0045000	140.00	0.63		
Insumo	10598	ORSE	Protetor auricular	Material	un	0.0045000	4.90	0.02		
Insumo	10761	ORSE	Refeição - café da manhã (café com leite e dois pães com manteiga)	Serviços	un	0.1018000	5.00	0.50		
Insumo	11255	ORSE	Tarracha para tubos PVC de 1"	Material	un	0.0006000	21.95	0.01		
Insumo	11253	ORSE	Tarracha para tubos PVC de 1/2"	Material	un	0.0011000	21.00	0.02		
Insumo	11257	ORSE	Tarracha para tubos PVC de 1 1/4"	Material	un	0.0004000	31.36	0.01		
Insumo	11254	ORSE	Tarracha para tubos PVC de 3/4"	Material	un	0.0007000	22.80	0.01		
Insumo	11256	ORSE	Tarracha para tubos PVC de 1 1/2"	Material	un	0.0004000	60.00	0.02		
Insumo	00012893	SINAPI	BOTA DE SEGURANCA COM BIQUEIRA DE ACO E COLARINHO ACOLCHOADO	Material	PAR	0.0008000	58.03	0.04		
Insumo	00012894	SINAPI	CAPA PARA CHUVA EM PVC COM FORRO DE POLIESTER, COM CAPUZ (AMARELA OU AZUL)	Material	UN	0.0002000	15.71	0.00		
Insumo	00012895	SINAPI	CAPACETE DE SEGURANCA ABA FRONTAL COM SUSPENSAO DE POLIETILENO, SEM JUGULAR (CLASSE B)	Material	UN	0.0006000	12.09	0.00		
Insumo	00012892	SINAPI	LUVAS RASPA DE COURO, CANO CURTO (PUNHO *7* CM)	Equipamento	PAR	0.0023000	10.88	0.02		
				MO sem LS =>		0.00	LS =>	0.00	MO com LS =>	0.00
				Valor do BDI =>		0.93			Valor com BDI =>	4.38

Composição	Código	Banco	Descrição	Tipo	Und	Quant.	Valor Unit	Total		
	10553	ORSE	Encargos Complementares - Pintor	Provisórios	h	1.0000000	3.56	3.56		
Insumo	158	ORSE	Almoço (Participação do empregador)	Material	un	0.1018000	14.00	1.42		
Insumo	841	ORSE	Fardamento com mangas curta	Material	un	0.0015000	160.54	0.24		
Insumo	1651	ORSE	Óculos branco proteção	Material	pr	0.0008000	5.90	0.00		
Insumo	2378	ORSE	Vale transporte	Material	un	0.0654000	4.00	0.26		
Insumo	4174	ORSE	Desempenadeira de aço lisa, cabo madeira, ref.143, Atlas ou similar	Material	un	0.0005000	10.80	0.00		
Insumo	4725	ORSE	Espátula	Material	un	0.0004000	24.79	0.00		
Insumo	10599	ORSE	Protetor solar fps 30 com 120ml	Material	un	0.0018000	35.90	0.08		
Insumo	10563	ORSE	Trincha 3"	Material	un	0.0045000	5.60	0.02		
Insumo	10517	ORSE	Exames admissionais/demissionais (checkup)	Serviços	cj	0.0004000	300.00	0.12		
Insumo	10362	ORSE	Seguro de vida e acidente em grupo	Serviços	un	0.0045000	12.54	0.05		
Insumo	10492	ORSE	Cesta Básica	Material	un	0.0045000	140.00	0.63		
Insumo	10596	ORSE	Protetor auricular	Material	un	0.0045000	4.90	0.02		
Insumo	10761	ORSE	Refeição - café da manhã (café com leite e dois pães com manteiga)	Serviços	un	0.1018000	5.00	0.50		
Insumo	11250	ORSE	Rolo 8 de carneiro 20cm	Material	un	0.0023000	16.80	0.03		
Insumo	11252	ORSE	Escada de alumínio de abrir com 7 degraus	Material	un	0.0001000	238.80	0.02		
Insumo	11251	ORSE	Pincel de seda 2"	Material	un	0.0045000	28.97	0.13		
Insumo	00012893	SINAPI	BOTA DE SEGURANCA COM BIQUEIRA DE ACO E COLARINHO ACOLCHOADO	Material	PAR	0.0008000	58.03	0.04		
Insumo	00012894	SINAPI	CAPA PARA CHUVA EM PVC COM FORRO DE POLIESTER, COM CAPUZ (AMARELA OU AZUL)	Material	UN	0.0002000	15.71	0.00		
Insumo	00012895	SINAPI	CAPACETE DE SEGURANCA ABA FRONTAL COM SUSPENSAO DE POLIETILENO, SEM JUGULAR (CLASSE B)	Material	UN	0.0006000	12.09	0.00		
Insumo	00012892	SINAPI	LUVAS RASPA DE COURO, CANO CURTO (PUNHO *7* CM)	Equipamento	PAR	0.0023000	10.88	0.02		
				MO sem LS =>		0.00	LS =>	0.00	MO com LS =>	0.00
				Valor do BDI =>		0.97			Valor com BDI =>	4.53

Composição	Código	Banco	Descrição	Tipo	Und	Quant.	Valor Unit	Total
	10549	ORSE	Encargos Complementares - Servente	Provisórios	h	1.0000000	3.51	3.51
Insumo	158	ORSE	Almoço (Participação do empregador)	Material	un	0.1018000	14.00	1.42

Prefeitura Municipal de Tuntum
Augusto Ferreira Andrade
Engenheiro Civil
Matrícula 0938



Insumo	941	ORSE	Fardamento com mangas curta	Material	un	0.0015000	160.54	0.24	
Insumo	1651	ORSE	Óculos branco proteção	Material	pr	0.0008000	5.90	0.00	
Insumo	2378	ORSE	Vale transporte	Material	un	0.0941000	4.00	0.37	
Insumo	4729	ORSE	Marreta 1 kg com cabo	Material	un	0.0001000	27.50	0.00	
Insumo	4729	ORSE	Talhadreira chata 10" Talhadreira chata 10"	Material	un	0.0003000	13.85	0.00	
Insumo	10517	ORSE	Exames admissionais/demissionais (checkup)	Serviços	cj	0.0004000	300.00	0.12	
Insumo	10596	ORSE	Protetor auricular	Material	un	0.0045000	4.90	0.02	
Insumo	10362	ORSE	Seguro de vida e acidente em grupo	Serviços	un	0.0045000	12.54	0.05	
Insumo	10492	ORSE	Cesta Básica	Material	un	0.0045000	140.00	0.63	
Insumo	10599	ORSE	Protetor solar fps 30 com 120ml	Material	un	0.0018000	35.90	0.06	
Insumo	10788	ORSE	Pá quadrada	Material	un	0.0002000	17.29	0.00	
Insumo	10781	ORSE	Refeição - cafe da manhã (cafe com leite e dois pães com manteiga)	Serviços	un	0.1018000	5.00	0.50	
Insumo	00012893	SINAPI	BOTA DE SEGURANCA COM BIQUEIRA DE ACO E COLARINHO ACOLCHADO	Material	PAR	0.0008000	58.03	0.04	
Insumo	00012895	SINAPI	CAPACETE DE SEGURANCA ABA FRONTAL COM SUSPENSAO DE POLIETILENO SEM JUGULAR (CLASSE B)	Material	UN	0.0000000	12.08	0.00	
Insumo	00012894	SINAPI	CAPA PARA CHUVA EM PVC COM FORRO DE POLIESTER. COM CAPUZ (AMARELA OU AZUL)	Material	UN	0.0002000	15.71	0.00	
Insumo	00002711	SINAPI	CARRINHO DE MAO DE ACO CAPACIDADE 50 A 60 L. PNEU COM CAMARA	Equipamento	UN	0.0002000	239.45	0.04	
Insumo	00012892	SINAPI	LUVIA RASPA DE COURO, CANO CURTO (PUNHO 77 CM)	Equipamento	PAR	0.0023000	10.88	0.02	
				MO sem LS =>	0.00	LS =>	0.00	MO com LS =>	0.00
				Valor do BDI =>	0.95			Valor com BDI =>	4.46
Composição	Código Banco	Descrição	Tipo	Und	Quant.	Valor Unit	Total		
	90830 SINAPI	FECHADURA DE EMBUTIR COM CILINDRO, EXTERNA, COMPLETA ACABAMENTO PADRÃO MÉDIO, INCLUSO EXECUÇÃO DE FURO - FORNECIMENTO E INSTALAÇÃO. AF_17/2019	ESQV - ESCUADRIAS/FERRAGENS/VIDR OS SEDI - SERVIÇOS DIVERSOS	UN	1.0000000	138.36	138.36		
Composição Auxiliar	88261 SINAPI	CARPINTEIRO DE ESCUADRIA COM ENCARGOS COMPLEMENTARES	SEDI - SERVIÇOS DIVERSOS	H	1.0020000	17.41	17.44		
Composição Auxiliar	88316 SINAPI	SERVEnte COM ENCARGOS COMPLEMENTARES	SEDI - SERVIÇOS DIVERSOS	H	0.5010000	14.31	7.16		
Insumo	00003081 SINAPI	FECHADURA ESPELHO PARA PORTA EXTERNA, EM ACO INOX (MAQUINA, TESTA E CONTRA-TESTA) E EM ZMAC (MACANETA, LINGUETA E TRNCSO) COM ACABAMENTO CROMADO, MAQUINA DE 55 MM, INCLUINDO CHAVE TIPO CILINDRO	Material	CJ	1.0000000	113.70	113.70		
				MO sem LS =>	11.24	LS =>	9.48	MO com LS =>	20.70
				Valor do BDI =>	37.84			Valor com BDI =>	178.20
Composição	Código Banco	Descrição	Tipo	Und	Quant.	Valor Unit	Total		
	91185 SINAPI	FIXAÇÃO DE TUBOS HORIZONTAIS DE PVC, CPVC OU COBRE DIÂMETROS MENORES OU IGUAIS A 40 MM COM ABRAÇADEIRA METÁLICA FLEXVEL 18 MM, FIXADA DIRETAMENTE NA LAJE. AF_05/2015	INH - INSTALAÇÕES HIDROS SANITÁRIAS	M	1.0000000	5.22	5.22		
Composição Auxiliar	88267 SINAPI	ENCANADOR OU BOMBEIRO HIDRÁULICO COM ENCARGOS COMPLEMENTARES	SEDI - SERVIÇOS DIVERSOS	H	0.2110000	18.84	3.97		
Composição Auxiliar	88248 SINAPI	AUXILIAR DE ENCANADOR OU BOMBEIRO HIDRÁULICO COM ENCARGOS COMPLEMENTARES	SEDI - SERVIÇOS DIVERSOS	H	0.0280000	13.99	0.40		
Insumo	00004350 SINAPI	BUCHA DE NYLON, DIAMETRO DO FURO 8 MM, COMPRIMENTO 40 MM, COM PARAFUSO DE ROSCA SOBERBA, CABECA CHATA, FENDA SIMPLES, 4.8 X 50 MM	Material	UN	1.3000000	0.45	0.58		
Insumo	00014153 SINAPI	FITA METÁLICA PERFURADA, L = 18" MM, ROLO DE 30 M, CARGA RECOMENDADA = 30" KGF	Material	UN	0.0050000	55.07	0.27		
				MO sem LS =>	2.08	LS =>	1.76	MO com LS =>	3.84
				Valor do BDI =>	1.42			Valor com BDI =>	6.04
Composição	Código Banco	Descrição	Tipo	Und	Quant.	Valor Unit	Total		
	90436 SINAPI	FURO EM ALVENARIA PARA DIÂMETROS MENORES OU IGUAIS A 40 MM. AF_05/2015	INH - INSTALAÇÕES HIDROS SANITÁRIAS	UN	1.0000000	10.37	10.37		
Composição Auxiliar	88267 SINAPI	ENCANADOR OU BOMBEIRO HIDRÁULICO COM ENCARGOS COMPLEMENTARES	SEDI - SERVIÇOS DIVERSOS	H	0.4940000	18.84	9.30		
Composição Auxiliar	88248 SINAPI	AUXILIAR DE ENCANADOR OU BOMBEIRO HIDRÁULICO COM ENCARGOS COMPLEMENTARES	SEDI - SERVIÇOS DIVERSOS	H	0.0770000	13.99	1.07		
				MO sem LS =>	4.94	LS =>	4.15	MO com LS =>	9.09
				Valor do BDI =>	2.83			Valor com BDI =>	13.20
Composição	Código Banco	Descrição	Tipo	Und	Quant.	Valor Unit	Total		
	88269 SINAPI	GESSEIRO COM ENCARGOS COMPLEMENTARES	SEDI - SERVIÇOS DIVERSOS	H	1.0000000	19.22	19.22		
Composição Auxiliar	95337 SINAPI	CURSO DE CAPACITAÇÃO PARA GESEIRO (ENCARGOS COMPLEMENTARES) - HORISTA ALIMENTAÇÃO - HORISTA (COLETADO CAIXA)	SEDI - SERVIÇOS DIVERSOS	H	1.0000000	0.13	0.13		
Insumo	00037370 SINAPI	ALIMENTAÇÃO - HORISTA (COLETADO CAIXA)	Outros	H	1.0000000	0.01	0.01		
Insumo	00043489 SINAPI	EPI - FAMILIA PEDREIRO - HORISTA (ENCARGOS COMPLEMENTARES - COLETADO CAIXA)	Equipamento	H	1.0000000	0.85	0.95		
Insumo	00037372 SINAPI	EXAMES - HORISTA (COLETADO CAIXA)	Outros	H	1.0000000	0.55	0.55		
Insumo	00043405 SINAPI	FERRAMENTAS - FAMILIA PEDREIRO - HORISTA (ENCARGOS COMPLEMENTARES - COLETADO CAIXA)	Equipamento	H	1.0000000	0.58	0.58		
Insumo	00012872 SINAPI	GESSEIRO	Mão de Obra	H	1.0000000	16.39	16.39		
Insumo	00037373 SINAPI	SEGURO - HORISTA (COLETADO CAIXA)	Taxas	H	1.0000000	0.01	0.01		
Insumo	00037371 SINAPI	TRANSPORTE - HORISTA (COLETADO CAIXA)	Serviços	H	1.0000000	0.60	0.60		
				MO sem LS =>	8.97	LS =>	7.55	MO com LS =>	16.52
				Valor do BDI =>	5.25			Valor com BDI =>	24.47
Composição	Código Banco	Descrição	Tipo	Und	Quant.	Valor Unit	Total		
	93282 SINAPI	GUINCHO ELÉTRICO DE COLUNA, CAPACIDADE 400 KG, COM MOTO FREIO, MOTOR TRIFÁSICO DE 1,25 CV - CHI DIURNO. AF_03/2016	CHOR - CUSTOS HORÁRIOS DE MÁQUINAS E EQUIPAMENTOS	CHI	1.0000000	16.33	16.33		
Composição Auxiliar	93277 SINAPI	GUINCHO ELÉTRICO DE COLUNA, CAPACIDADE 400 KG, COM MOTO FREIO, MOTOR TRIFÁSICO DE 1,25 CV - DEPRECIÇÃO. AF_03/2016	CHOR - CUSTOS HORÁRIOS DE MÁQUINAS E EQUIPAMENTOS	H	1.0000000	0.30	0.30		
Composição Auxiliar	93278 SINAPI	GUINCHO ELÉTRICO DE COLUNA, CAPACIDADE 400 KG, COM MOTO FREIO, MOTOR TRIFÁSICO DE 1,25 CV - JUROS. AF_03/2016	CHOR - CUSTOS HORÁRIOS DE MÁQUINAS E EQUIPAMENTOS	H	1.0000000	0.03	0.03		
Composição Auxiliar	88295 SINAPI	OPERADOR DE GUINCHO COM ENCARGOS COMPLEMENTARES	SEDI - SERVIÇOS DIVERSOS	H	1.0000000	16.00	16.00		
				MO sem LS =>	7.70	LS =>	6.49	MO com LS =>	14.19
				Valor do BDI =>	4.46			Valor com BDI =>	20.79
Composição	Código Banco	Descrição	Tipo	Und	Quant.	Valor Unit	Total		
	93281 SINAPI	GUINCHO ELÉTRICO DE COLUNA, CAPACIDADE 400 KG, COM MOTO FREIO, MOTOR TRIFÁSICO DE 1,25 CV - CHP DIURNO. AF_03/2016	CHOR - CUSTOS HORÁRIOS DE MÁQUINAS E EQUIPAMENTOS	CHP	1.0000000	17.17	17.17		
Composição Auxiliar	93277 SINAPI	GUINCHO ELÉTRICO DE COLUNA, CAPACIDADE 400 KG, COM MOTO FREIO, MOTOR TRIFÁSICO DE 1,25 CV - DEPRECIÇÃO. AF_03/2016	CHOR - CUSTOS HORÁRIOS DE MÁQUINAS E EQUIPAMENTOS	H	1.0000000	0.30	0.30		
Composição Auxiliar	93278 SINAPI	GUINCHO ELÉTRICO DE COLUNA, CAPACIDADE 400 KG, COM MOTO FREIO, MOTOR TRIFÁSICO DE 1,25 CV - JUROS. AF_03/2016	CHOR - CUSTOS HORÁRIOS DE MÁQUINAS E EQUIPAMENTOS	H	1.0000000	0.03	0.03		
Composição Auxiliar	93279 SINAPI	GUINCHO ELÉTRICO DE COLUNA, CAPACIDADE 400 KG, COM MOTO FREIO, MOTOR TRIFÁSICO DE 1,25 CV - MANUTENÇÃO. AF_03/2016	CHOR - CUSTOS HORÁRIOS DE MÁQUINAS E EQUIPAMENTOS	H	1.0000000	0.28	0.28		
Composição Auxiliar	93280 SINAPI	GUINCHO ELÉTRICO DE COLUNA, CAPACIDADE 400 KG, COM MOTO FREIO, MOTOR TRIFÁSICO DE 1,25 CV - MATERIAIS NA OPERAÇÃO. AF_03/2016	CHOR - CUSTOS HORÁRIOS DE MÁQUINAS E EQUIPAMENTOS	H	1.0000000	0.59	0.56		
Composição Auxiliar	88295 SINAPI	OPERADOR DE GUINCHO COM ENCARGOS COMPLEMENTARES	SEDI - SERVIÇOS DIVERSOS	H	1.0000000	16.00	16.00		
				MO sem LS =>	7.70	LS =>	6.49	MO com LS =>	14.19
				Valor do BDI =>	4.69			Valor com BDI =>	21.86
	Código Banco	Descrição	Tipo	Und	Quant.	Valor Unit	Total		

Prefeitura Municipal de Tuntum
Augusto Ferreira Andrade
Engenheiro Civil
Matrícula 0938



Meia Empresa
CNPJ

Composição	83277 SNAPI	GUINCHO ELÉTRICO DE COLUNA, CAPACIDADE 400 KG. COM MOTO FREIO. MOTOR TRIFÁSICO DE 1,25 CV - DEPRECIÇÃO_AF_03/2016	CHOR - CUSTOS HORÁRIOS DE MÁQUINAS E EQUIPAMENTOS	H	1,00000000	0,30	
Itens	00036487 SNAPI	Equipamento	Equipamento	UN	0,0009640	4.723,67	0,30
		MO sem LS => 0,00 Valor do BDI => 0,08	MO sem LS => 0,00 Valor do BDI => 0,08	LS =>			0,00
Composição		Equipamento	Equipamento	UN	0,0000000	0,03	0,03
Composição		Equipamento	Equipamento	UN	0,0000075	4.723,67	0,03
Composição		Equipamento	Equipamento	UN	0,0000000	0,00	0,00
Composição		Equipamento	Equipamento	UN	0,0000000	0,28	0,28
Composição		Equipamento	Equipamento	UN	0,0000000	4.723,67	0,28
Composição		Equipamento	Equipamento	UN	0,0000000	0,00	0,00
Composição		Equipamento	Equipamento	UN	0,0000000	0,35	0,35
Composição		Equipamento	Equipamento	UN	0,0000000	0,56	0,56
Composição		Equipamento	Equipamento	UN	0,0000000	0,72	0,72
Composição		Equipamento	Equipamento	UN	0,0000000	0,00	0,00
Composição		Equipamento	Equipamento	UN	0,0000000	0,71	0,71
Composição		Equipamento	Equipamento	UN	0,0000000	15,11	15,11
Composição		Equipamento	Equipamento	UN	0,0000000	14,51	14,51
Composição		Equipamento	Equipamento	UN	0,0000000	19,52	19,52
Composição		Equipamento	Equipamento	UN	0,0000000	7,46	7,46
Composição		Equipamento	Equipamento	UN	0,0000000	6,43	6,43
Composição		Equipamento	Equipamento	UN	0,0000000	19,21	19,21
Composição		Equipamento	Equipamento	UN	0,0000000	28,18	28,18
Composição		Equipamento	Equipamento	UN	0,0000000	7,61	7,61
Composição		Equipamento	Equipamento	UN	0,0000000	5,65	5,65
Composição		Equipamento	Equipamento	UN	0,0000000	14,51	14,51
Composição		Equipamento	Equipamento	UN	0,0000000	7,46	7,46
Composição		Equipamento	Equipamento	UN	0,0000000	11,15	11,15
Composição		Equipamento	Equipamento	UN	0,0000000	35,88	35,88
Composição		Equipamento	Equipamento	UN	0,0000000	14,83	14,83
Composição		Equipamento	Equipamento	UN	0,0000000	18,64	18,64
Composição		Equipamento	Equipamento	UN	0,0000000	13,98	13,98
Composição		Equipamento	Equipamento	UN	0,0000000	52,70	52,70
Composição		Equipamento	Equipamento	UN	0,0000000	9,00	9,00
Composição		Equipamento	Equipamento	UN	0,0500000	1,87	0,09
Composição		Equipamento	Equipamento	UN	0,0060000	59,71	0,47
Composição		Equipamento	Equipamento	UN	0,0000000	4,24	4,24
Composição		Equipamento	Equipamento	UN	0,0000000	19,88	19,88
Composição		Equipamento	Equipamento	UN	0,0000000	3,72	3,72
Composição		Equipamento	Equipamento	UN	0,0000000	18,84	11,13
Composição		Equipamento	Equipamento	UN	0,0600000	13,99	0,83
Composição		Equipamento	Equipamento	UN	0,0070000	52,70	0,36
Composição		Equipamento	Equipamento	UN	0,0000000	0,81	0,91
Composição		Equipamento	Equipamento	UN	0,0360000	1,87	0,05
Composição		Equipamento	Equipamento	UN	0,0080000	59,71	0,47
Composição		Equipamento	Equipamento	UN	1,16	MO com LS => Valor do BDI =>	2,54
Composição		Equipamento	Equipamento	UN	0,82	MO com LS => Valor do BDI =>	4,73
Composição		Equipamento	Equipamento	UN	0,0000000	4,73	4,73
Composição		Equipamento	Equipamento	UN	0,0000000	6,74	6,74
Composição		Equipamento	Equipamento	UN	0,0600000	18,84	1,69
Composição		Equipamento	Equipamento	UN	0,0600000	13,99	1,25
Composição		Equipamento	Equipamento	UN	0,0070000	52,70	0,36
Composição		Equipamento	Equipamento	UN	0,0000000	0,91	0,81
Composição		Equipamento	Equipamento	UN	0,0360000	1,87	0,05
Composição		Equipamento	Equipamento	UN	0,0080000	59,71	0,47
Composição		Equipamento	Equipamento	UN	1,38	MO com LS => Valor do BDI =>	2,54
Composição		Equipamento	Equipamento	UN	1,28	MO com LS => Valor do BDI =>	0,52
Composição		Equipamento	Equipamento	UN	0,0000000	6,74	6,74
Composição		Equipamento	Equipamento	UN	0,1500000	18,84	2,82
Composição		Equipamento	Equipamento	UN	0,1500000	13,99	2,09
Composição		Equipamento	Equipamento	UN	0,0070000	52,70	0,36
Composição		Equipamento	Equipamento	UN	1,0000000	0,81	0,81
Composição		Equipamento	Equipamento	UN	0,0500000	1,87	0,09
Composição		Equipamento	Equipamento	UN	0,0080000	59,71	0,47
Composição		Equipamento	Equipamento	UN	1,84	MO com LS => Valor do BDI =>	4,24
Composição		Equipamento	Equipamento	UN	1,84	MO com LS => Valor do BDI =>	8,58
Composição		Equipamento	Equipamento	UN	0,0000000	6,74	6,74

Prefeitura Municipal de Tuntum
Augusto Ferreira Andrade
Engenheiro Civil
Matrícula 0938

Minha Empresa
CNPJ

Composição	89532	SNAPI	LUVA DE REDUÇÃO, PVC, SOLDÁVEL, DN 32MM X 25MM, INSTALADO EM PRUMADA DE ÁGUA - FORNECIMENTO E INSTALAÇÃO. AF_12/2014	INHI - INSTALAÇÕES HIDROSANITÁRIAS	UN	1.0000000	6.72	6.72	
Composição Auxiliar	88267	SNAPI	ENCANADOR OU BOMBEIRO HIDRÁULICO COM ENCARGOS COMPLEMENTARES	SEDI - SERVIÇOS DIVERSOS	H	0.0400000	18.84	0.75	
Composição Auxiliar	88248	SNAPI	AUXILIAR DE ENCANADOR OU BOMBEIRO HIDRÁULICO COM ENCARGOS COMPLEMENTARES	SEDI - SERVIÇOS DIVERSOS	H	0.0400000	13.99	0.55	
Composição Auxiliar	00001122	SNAPI	ADESIVO PLÁSTICO PARA PVC, FRASCO COM "850" GR	Material	UN	0.0070000	52.70	0.36	
Insumo	00038383	SNAPI	LIXA D'ÁGUA EM FOLHA, GRAO 100	Material	UN	0.0130000	1.87	0.02	
Insumo	00003889	SNAPI	LUVA DE REDUÇÃO SOLDÁVEL, PVC, 32 MM X 25 MM, PARA ÁGUA FRIA PREDIAL	Material	UN	1.0000000	4.57	4.57	
Insumo	00020083	SNAPI	SOLUÇÃO PREPARADORA / LIMPADORA PARA PVC, FRASCO COM 1000 CM3	Material	UN	0.0080000	59.71	0.47	
				MO sem LS =>	0.61	LS =>	0.51	MO com LS =>	1.12
				Valor do BDI =>	1.63			Valor com BDI =>	8.55
Composição	89528	SNAPI	LUVA, PVC, SOLDÁVEL, DN 25MM, INSTALADO EM PRUMADA DE ÁGUA - FORNECIMENTO E INSTALAÇÃO. AF_12/2014	INHI - INSTALAÇÕES HIDROSANITÁRIAS	UN	1.0000000	3.12	3.12	
Composição Auxiliar	88267	SNAPI	ENCANADOR OU BOMBEIRO HIDRÁULICO COM ENCARGOS COMPLEMENTARES	SEDI - SERVIÇOS DIVERSOS	H	0.0400000	18.84	0.75	
Composição Auxiliar	88248	SNAPI	AUXILIAR DE ENCANADOR OU BOMBEIRO HIDRÁULICO COM ENCARGOS COMPLEMENTARES	SEDI - SERVIÇOS DIVERSOS	H	0.0400000	13.99	0.55	
Composição Auxiliar	00001122	SNAPI	ADESIVO PLÁSTICO PARA PVC, FRASCO COM "850" GR	Material	UN	0.0070000	52.70	0.36	
Insumo	00038383	SNAPI	LIXA D'ÁGUA EM FOLHA, GRAO 100	Material	UN	0.0130000	1.87	0.02	
Insumo	00003904	SNAPI	LUVA PVC SOLDÁVEL, 25 MM, PARA ÁGUA FRIA PREDIAL	Material	UN	1.0000000	0.97	0.97	
Insumo	00020083	SNAPI	SOLUÇÃO PREPARADORA / LIMPADORA PARA PVC, FRASCO COM 1000 CM3	Material	UN	0.0080000	59.71	0.47	
				MO sem LS =>	0.61	LS =>	0.51	MO com LS =>	1.12
				Valor do BDI =>	0.85			Valor com BDI =>	3.97
Composição	89424	SNAPI	LUVA, PVC, SOLDÁVEL, DN 25MM, INSTALADO EM RAMAL DE DISTRIBUIÇÃO DE ÁGUA - FORNECIMENTO E INSTALAÇÃO. AF_12/2014	INHI - INSTALAÇÕES HIDROSANITÁRIAS	UN	1.0000000	3.81	3.81	
Composição Auxiliar	88267	SNAPI	ENCANADOR OU BOMBEIRO HIDRÁULICO COM ENCARGOS COMPLEMENTARES	SEDI - SERVIÇOS DIVERSOS	H	0.0600000	18.84	1.13	
Composição Auxiliar	88248	SNAPI	AUXILIAR DE ENCANADOR OU BOMBEIRO HIDRÁULICO COM ENCARGOS COMPLEMENTARES	SEDI - SERVIÇOS DIVERSOS	H	0.0600000	13.99	0.83	
Composição Auxiliar	00001122	SNAPI	ADESIVO PLÁSTICO PARA PVC, FRASCO COM "850" GR	Material	UN	0.0070000	52.70	0.36	
Insumo	00038383	SNAPI	LIXA D'ÁGUA EM FOLHA, GRAO 100	Material	UN	0.0300000	1.87	0.05	
Insumo	00003904	SNAPI	LUVA PVC SOLDÁVEL, 25 MM, PARA ÁGUA FRIA PREDIAL	Material	UN	1.0000000	0.97	0.97	
Insumo	00020083	SNAPI	SOLUÇÃO PREPARADORA / LIMPADORA PARA PVC, FRASCO COM 1000 CM3	Material	UN	0.0080000	59.71	0.47	
				MO sem LS =>	0.92	LS =>	0.77	MO com LS =>	1.69
				Valor do BDI =>	1.04			Valor com BDI =>	4.85
Composição	89378	SNAPI	LUVA, PVC, SOLDÁVEL, DN 25MM, INSTALADO EM RAMAL OU SUB-RAMAL DE ÁGUA - FORNECIMENTO E INSTALAÇÃO. AF_12/2014	INHI - INSTALAÇÕES HIDROSANITÁRIAS	UN	1.0000000	5.16	5.16	
Composição Auxiliar	88267	SNAPI	ENCANADOR OU BOMBEIRO HIDRÁULICO COM ENCARGOS COMPLEMENTARES	SEDI - SERVIÇOS DIVERSOS	H	0.1000000	18.84	1.88	
Composição Auxiliar	88248	SNAPI	AUXILIAR DE ENCANADOR OU BOMBEIRO HIDRÁULICO COM ENCARGOS COMPLEMENTARES	SEDI - SERVIÇOS DIVERSOS	H	0.1000000	13.99	1.39	
Composição Auxiliar	00001122	SNAPI	ADESIVO PLÁSTICO PARA PVC, FRASCO COM "850" GR	Material	UN	0.0070000	52.70	0.36	
Insumo	00038383	SNAPI	LIXA D'ÁGUA EM FOLHA, GRAO 100	Material	UN	0.0500000	1.87	0.09	
Insumo	00003904	SNAPI	LUVA PVC SOLDÁVEL, 25 MM, PARA ÁGUA FRIA PREDIAL	Material	UN	1.0000000	0.97	0.97	
Insumo	00020083	SNAPI	SOLUÇÃO PREPARADORA / LIMPADORA PARA PVC, FRASCO COM 1000 CM3	Material	UN	0.0080000	59.71	0.47	
				MO sem LS =>	1.53	LS =>	1.29	MO com LS =>	2.82
				Valor do BDI =>	1.41			Valor com BDI =>	6.57
Composição	278	ORSE	Limpeza (Lavagem) de telhas	Telhamento	m²	1.0000000	3.01	3.01	
Composição Auxiliar	10549	ORSE	Encargos Complementares - Servente	Provisórios	h	0.2000000	3.51	0.70	
Composição Auxiliar	00006111	SNAPI	SERVENTE DE OBRAS	Mão de Obra	H	0.2000000	11.55	2.31	
				MO sem LS =>	1.25	LS =>	1.06	MO com LS =>	2.31
				Valor do BDI =>	0.82			Valor com BDI =>	3.83
Composição	88278	SNAPI	MONTADOR DE ESTRUTURA METÁLICA COM ENCARGOS COMPLEMENTARES	SEDI - SERVIÇOS DIVERSOS	H	1.0000000	17.67	17.67	
Composição Auxiliar	85344	SNAPI	CURSO DE CAPACITAÇÃO PARA MONTADOR DE ESTRUTURA METÁLICA (ENCARGOS COMPLEMENTARES) - HORISTA	SEDI - SERVIÇOS DIVERSOS	H	1.0000000	0.12	0.12	
Composição Auxiliar	00037370	SNAPI	ALIMENTAÇÃO - HORISTA (COLETADO CAIXA)	Outros	H	1.0000000	0.01	0.01	
Insumo	00043488	SNAPI	EPI - FAMÍLIA OPERADOR ESCAVADEIRA - HORISTA (ENCARGOS COMPLEMENTARES - COLETADO CAIXA)	Equipamento	H	1.0000000	0.63	0.63	
Insumo	00037372	SNAPI	EXAMES - HORISTA (COLETADO CAIXA)	Outros	H	1.0000000	0.55	0.55	
Insumo	00043464	SNAPI	FERRAMENTAS - FAMÍLIA OPERADOR ESCAVADEIRA - HORISTA (ENCARGOS COMPLEMENTARES - COLETADO CAIXA)	Equipamento	H	1.0000000	0.01	0.01	
Insumo	00025957	SNAPI	MONTADOR DE ESTRUTURAS METÁLICAS	Mão de Obra	H	1.0000000	15.74	15.74	
Insumo	00037373	SNAPI	SEGURO - HORISTA (COLETADO CAIXA)	Taxas	H	1.0000000	0.01	0.01	
Insumo	00037371	SNAPI	TRANSPORTE - HORISTA (COLETADO CAIXA)	Serviços	H	1.0000000	0.80	0.80	
				MO sem LS =>	8.61	LS =>	7.25	MO com LS =>	15.86
				Valor do BDI =>	4.83			Valor com BDI =>	22.50
Composição	186	ORSE	Madeiramento em massaranduba (madeira de lei, acabamento serrado c/ ripão 5 x 3cm e ripa 4 x 1,5cm, exclusive peças principais)	Madeiramento	m²	1.0000000	107.66	107.66	
Composição Auxiliar	10549	ORSE	Encargos Complementares - Servente	Provisórios	h	1.2000000	3.51	4.21	
Composição Auxiliar	10551	ORSE	Encargos Complementares - Carpinteiro	Provisórios	h	1.2000000	3.43	4.11	
Composição Auxiliar	1974	ORSE	Madeira massaranduba serrada 4cm x 1,5cm (ripa)	Material	m	5.0000000	4.38	21.80	
Insumo	9410	ORSE	Ripão massaranduba serrada 5cm x 3cm Ripão massaranduba serrada 5cm x 3cm	Material	m	3.3330000	12.04	40.12	
Insumo	00001213	SNAPI	CARPINTEIRO DE FORMAS	Mão de Obra	H	1.2000000	16.39	19.66	
Insumo	00005087	SNAPI	PREGO DE AÇO POLIDO COM CABECA 16 X 24 (2 1/4 X 12)	Material	KG	0.2000000	19.51	3.90	
Insumo	00006111	SNAPI	SERVENTE DE OBRAS	Mão de Obra	H	1.2000000	11.55	13.86	
				MO sem LS =>	18.20	LS =>	15.32	MO com LS =>	33.52
				Valor do BDI =>	28.44			Valor com BDI =>	137.10
Composição	88377	SNAPI	OPERADOR DE BETONEIRA ESTACIONÁRIA/MISTURADOR COM ENCARGOS COMPLEMENTARES	SEDI - SERVIÇOS DIVERSOS	H	1.0000000	17.16	17.16	
Composição Auxiliar	85389	SNAPI	CURSO DE CAPACITAÇÃO PARA OPERADOR DE BETONEIRA ESTACIONÁRIA/MISTURADOR (ENCARGOS COMPLEMENTARES) - HORISTA	SEDI - SERVIÇOS DIVERSOS	H	1.0000000	0.09	0.09	
Insumo	00037370	SNAPI	ALIMENTAÇÃO - HORISTA (COLETADO CAIXA)	Outros	H	1.0000000	0.01	0.01	
Insumo	00043488	SNAPI	EPI - FAMÍLIA OPERADOR ESCAVADEIRA - HORISTA (ENCARGOS COMPLEMENTARES - COLETADO CAIXA)	Equipamento	H	1.0000000	0.63	0.63	
Insumo	00037372	SNAPI	EXAMES - HORISTA (COLETADO CAIXA)	Outros	H	1.0000000	0.55	0.55	



Insu	Código	Banco	Descrição	Tipo	Und	Quant.	Valor Unit	Total
Insu	00043464	SINAPI	FERRAMENTAS - FAMÍLIA OPERADOR ESCAVADEIRA - HORISTA (ENCARGOS COMPLEMENTARES - COLETADO CAIXA)	Equipamento	H	1.0000000	0.01	0.01
Insu	00037868	SINAPI	OPERADOR DE BETONEIRA ESTACIONARIA / MISTURADOR	Mão de Obra	H	1.0000000	15.26	15.26
Insu	00037373	SINAPI	SEGURO - HORISTA (COLETADO CAIXA)	Taxas	H	1.0000000	0.01	0.01
Insu	00037371	SINAPI	TRANSPORTE - HORISTA (COLETADO CAIXA)	Serviços	H	1.0000000	0.60	0.60
				MO sem LS =>		8.33	7.02	15.35
				Valor do BDI =>		4.89		21.85

Composição	Código	Banco	Descrição	Tipo	Und	Quant.	Valor Unit	Total
Composição	88295	SINAPI	OPERADOR DE GUINCHO COM ENCARGOS COMPLEMENTARES	SEDI - SERVIÇOS DIVERSOS	H	1.0000000	16.00	16.00
Composição Auxiliar	95358	SINAPI	CURSO DE CAPACITAÇÃO PARA OPERADOR DE GUINCHO (ENCARGOS COMPLEMENTARES - HORISTA)	SEDI - SERVIÇOS DIVERSOS	H	1.0000000	0.16	0.16
Insu	00037370	SINAPI	ALIMENTAÇÃO - HORISTA (COLETADO CAIXA)	Outros	H	1.0000000	0.01	0.01
Insu	00043488	SINAPI	EPI - FAMÍLIA OPERADOR ESCAVADEIRA - HORISTA (ENCARGOS COMPLEMENTARES - COLETADO CAIXA)	Equipamento	H	1.0000000	0.63	0.63
Insu	00037372	SINAPI	EXAMES - HORISTA (COLETADO CAIXA)	Outros	H	1.0000000	0.55	0.55
Insu	00043464	SINAPI	FERRAMENTAS - FAMÍLIA OPERADOR ESCAVADEIRA - HORISTA (ENCARGOS COMPLEMENTARES - COLETADO CAIXA)	Equipamento	H	1.0000000	0.01	0.01
Insu	0004253	SINAPI	OPERADOR DE GUINCHO OU GUINCHEIRO	Mão de Obra	H	1.0000000	14.03	14.03
Insu	00037373	SINAPI	SEGURO - HORISTA (COLETADO CAIXA)	Taxas	H	1.0000000	0.01	0.01
Insu	00037371	SINAPI	TRANSPORTE - HORISTA (COLETADO CAIXA)	Serviços	H	1.0000000	0.60	0.60
				MO sem LS =>		7.70	6.49	14.19
				Valor do BDI =>		4.37		20.37

Composição	Código	Banco	Descrição	Tipo	Und	Quant.	Valor Unit	Total
Composição	90453	SINAPI	PASSANTE TIPO TUBO DE DIÂMETRO MENOR OU IGUAL A 40 MM, FIXADO EM LAJE. AF 05/2015	INH - INSTALAÇÕES HIDROSANITARIAS	UN	1.0000000	2.27	2.27
Composição Auxiliar	88287	SINAPI	ENCANADOR OU BOMBEIRO HIDRÁULICO COM ENCARGOS COMPLEMENTARES	SEDI - SERVIÇOS DIVERSOS	H	0.0660000	18.84	1.24
Composição Auxiliar	88248	SINAPI	AUXILIAR DE ENCANADOR OU BOMBEIRO HIDRÁULICO COM ENCARGOS COMPLEMENTARES	SEDI - SERVIÇOS DIVERSOS	H	0.0100000	13.99	0.13
Insu	00043132	SINAPI	ARAME RECOZIDO 16 BWG, D = 1,65 MM (0,016 KG/M) OU 18 BWG, D = 1,25 MM (0,01 KG/M)	Material	KG	0.0500000	18.75	0.09
Insu	00009835	SINAPI	TUBO PVC SERIE NORMAL, DN 40 MM, PARA ESGOTO PREDIAL (NBR 5688)	Material	M	0.1500000	5.40	0.81
				MO sem LS =>		0.65	0.55	1.20
				Valor do BDI =>		0.62		2.89

Composição	Código	Banco	Descrição	Tipo	Und	Quant.	Valor Unit	Total
Composição	88309	SINAPI	PEDREIRO COM ENCARGOS COMPLEMENTARES	SEDI - SERVIÇOS DIVERSOS	H	1.0000000	19.33	19.33
Composição Auxiliar	95371	SINAPI	CURSO DE CAPACITAÇÃO PARA PEDREIRO (ENCARGOS COMPLEMENTARES - HORISTA)	SEDI - SERVIÇOS DIVERSOS	H	1.0000000	0.24	0.24
Insu	00037370	SINAPI	ALIMENTAÇÃO - HORISTA (COLETADO CAIXA)	Outros	H	1.0000000	0.01	0.01
Insu	00043489	SINAPI	EPI - FAMÍLIA PEDREIRO - HORISTA (ENCARGOS COMPLEMENTARES - COLETADO CAIXA)	Equipamento	H	1.0000000	0.95	0.95
Insu	00037372	SINAPI	EXAMES - HORISTA (COLETADO CAIXA)	Outros	H	1.0000000	0.55	0.55
Insu	00043465	SINAPI	FERRAMENTAS - FAMÍLIA PEDREIRO - HORISTA (ENCARGOS COMPLEMENTARES - COLETADO CAIXA)	Equipamento	H	1.0000000	0.58	0.58
Insu	0004750	SINAPI	PEDREIRO	Mão de Obra	H	1.0000000	16.39	16.39
Insu	00037373	SINAPI	SEGURO - HORISTA (COLETADO CAIXA)	Taxas	H	1.0000000	0.01	0.01
Insu	00037371	SINAPI	TRANSPORTE - HORISTA (COLETADO CAIXA)	Serviços	H	1.0000000	0.60	0.60
				MO sem LS =>		9.03	7.60	16.63
				Valor do BDI =>		5.28		24.81

Composição	Código	Banco	Descrição	Tipo	Und	Quant.	Valor Unit	Total
Composição	88310	SINAPI	PINTOR COM ENCARGOS COMPLEMENTARES	SEDI - SERVIÇOS DIVERSOS	H	1.0000000	20.33	20.33
Composição Auxiliar	95372	SINAPI	CURSO DE CAPACITAÇÃO PARA PINTOR (ENCARGOS COMPLEMENTARES - HORISTA)	SEDI - SERVIÇOS DIVERSOS	H	1.0000000	0.17	0.17
Insu	00037370	SINAPI	ALIMENTAÇÃO - HORISTA (COLETADO CAIXA)	Outros	H	1.0000000	0.01	0.01
Insu	00043490	SINAPI	EPI - FAMÍLIA PINTOR - HORISTA (ENCARGOS COMPLEMENTARES - COLETADO CAIXA)	Equipamento	H	1.0000000	1.33	1.33
Insu	00037372	SINAPI	EXAMES - HORISTA (COLETADO CAIXA)	Outros	H	1.0000000	0.55	0.55
Insu	00043468	SINAPI	FERRAMENTAS - FAMÍLIA PINTOR - HORISTA (ENCARGOS COMPLEMENTARES - COLETADO CAIXA)	Equipamento	H	1.0000000	1.27	1.27
Insu	0004783	SINAPI	PINTOR	Mão de Obra	H	1.0000000	16.39	16.39
Insu	00037373	SINAPI	SEGURO - HORISTA (COLETADO CAIXA)	Taxas	H	1.0000000	0.01	0.01
Insu	00037371	SINAPI	TRANSPORTE - HORISTA (COLETADO CAIXA)	Serviços	H	1.0000000	0.60	0.60
				MO sem LS =>		8.99	7.57	16.56
				Valor do BDI =>		5.58		25.89

Composição	Código	Banco	Descrição	Tipo	Und	Quant.	Valor Unit	Total
Composição	90822	SINAPI	PORTA DE MADEIRA PARA PINTURA, SEMI-OCÁ (LEVE OU MÉDIA), 80X210CM, ESPESURA DE 3,5CM, INCLUSO DOBRADIÇAS - FORNECIMENTO E INSTALAÇÃO. AF 12/2019	ESQV - ESQUADRIAS/FERRAGENS/VIDROS	UN	1.0000000	269.69	269.69
Composição Auxiliar	88316	SINAPI	SERVEnte COM ENCARGOS COMPLEMENTARES	SEDI - SERVIÇOS DIVERSOS	H	0.7730000	14.31	11.06
Composição Auxiliar	88261	SINAPI	CARPINTEIRO DE ESQUADRIA COM ENCARGOS COMPLEMENTARES	SEDI - SERVIÇOS DIVERSOS	H	1.5480000	17.41	26.81
Insu	0002432	SINAPI	DOBRADICA EM AÇO/FERRO, 3 1/2" X 3", E = 1.9 A 2 MM, COM ANEL, CROMADO OU ZINCADO, TAMPA BOLA, COM PARAFUSOS	Material	UN	3.0000000	16.66	49.98
Insu	00011056	SINAPI	PARAFUSO ROSCA SOBERBA ZINCADO CABECA CHATA FENDA SIMPLES 3.5 X 25 MM (1")	Material	UN	19.8000000	0.07	1.38
Insu	00010555	SINAPI	PORTA DE MADEIRA, FOLHA MÉDIA (NBR 15930) DE 800 X 2100 MM, DE 35 MM A 40 MM DE ESPESURA, NÚCLEO SEMI-SÓLIDO (SARRAFEADO), CAPA LISA EM HDF, ACABAMENTO EM PRIMER PARA PINTURA	Material	UN	1.0000000	180.66	180.66
				MO sem LS =>		17.34	14.60	31.94
				Valor do BDI =>		73.84		343.83

Composição	Código	Banco	Descrição	Tipo	Und	Quant.	Valor Unit	Total
Composição	90443	SINAPI	RASGO EM ALVENARIA PARA RAMAIS/ DISTRIBUIÇÃO COM DIÂMETROS MENORES OU IGUAIS A 40 MM. AF 05/2015	INH - INSTALAÇÕES HIDROSANITARIAS	M	1.0000000	9.42	9.42
Composição Auxiliar	88267	SINAPI	ENCANADOR OU BOMBEIRO HIDRÁULICO COM ENCARGOS COMPLEMENTARES	SEDI - SERVIÇOS DIVERSOS	H	0.4490000	18.84	8.45
Composição Auxiliar	88248	SINAPI	AUXILIAR DE ENCANADOR OU BOMBEIRO HIDRÁULICO COM ENCARGOS COMPLEMENTARES	SEDI - SERVIÇOS DIVERSOS	H	0.0700000	13.99	0.97
				MO sem LS =>		4.48	3.78	8.26
				Valor do BDI =>		2.57		11.89

Composição	Código	Banco	Descrição	Tipo	Und	Quant.	Valor Unit	Total
Composição	9	ORSE	Remoção de telhamento com telhas cerâmicas	Demolições / Remoções	m²	1.0000000	10.21	10.21
Composição Auxiliar	10549	ORSE	Encargos Complementares - Servente	Providórios	h	0.8000000	3.51	2.10
Composição Auxiliar	10551	ORSE	Encargos Complementares - Carpinteiro	Providórios	h	0.0800000	3.43	0.20
Insu	00001213	SINAPI	CARPINTEIRO DE FORMAS	Mão de Obra	H	0.0600000	16.39	0.98
Insu	00008111	SINAPI	SERVEnte DE OBRAS	Mão de Obra	H	0.8000000	11.55	6.93
				MO sem LS =>		4.29	3.82	7.91
				Valor do BDI =>		2.79		13.00

Composição	Código	Banco	Descrição	Tipo	Und	Quant.	Valor Unit	Total
Composição	88316	SINAPI	SERVEnte COM ENCARGOS COMPLEMENTARES	SEDI - SERVIÇOS DIVERSOS	H	1.0000000	14.31	14.31
Composição Auxiliar	95378	SINAPI	CURSO DE CAPACITAÇÃO PARA SERVENTE (ENCARGOS COMPLEMENTARES) - HORISTA	SEDI - SERVIÇOS DIVERSOS	H	1.0000000	0.17	0.17



Minha Empresa
CNPJ

Insuome	Código Banco	Descrição	Und	Quant.	Valor Unit	Total
Insuome	00037370 SINAPI	ALIMENTAÇÃO - HORISTA (COLETADO CAIXA)	H	0,01	1,00000000	0,01
Insuome	00043491 SINAPI	EPI - FAMILIA SERVENTE - HORISTA (ENCARGOS COMPLEMENTARES - COLETADO CAIXA)	H	1,00000000	1,01	1,01
Insuome	00037372 SINAPI	EXAMES - HORISTA (COLETADO CAIXA)	H	1,00000000	0,55	0,55
Insuome	00043487 SINAPI	FERRAMENTAS - FAMILIA SERVENTE - HORISTA (ENCARGOS COMPLEMENTARES - COLETADO CAIXA)	H	1,00000000	0,41	0,41
Insuome	00037373 SINAPI	SEGURO - HORISTA (COLETADO CAIXA)	H	1,00000000	0,01	0,01
Insuome	00006111 SINAPI	SERVENTE DE OBRAS	H	1,00000000	11,55	11,55
Insuome	00037371 SINAPI	TRANSPORTE - HORISTA (COLETADO CAIXA)	H	1,00000000	0,60	0,60
Composição	81846 SINAPI	SUPORTE PARA FUSÃO COM PLACA DE ENCAIXE 4" X 7" MÉDIO (1,30 M DO PSD) PARA PONTO ELÉTRICO - FORNECIMENTO E INSTALAÇÃO ELETRICISTA COM ENCARGOS COMPLEMENTARES	UN	1,00000000	7,22	7,22
Composição Auxiliar	86264 SINAPI	ELETICISTA COM ENCARGOS COMPLEMENTARES	H	0,12400000	19,52	2,42
Composição Auxiliar	00036064 SINAPI	ELETICISTA COM ENCARGOS COMPLEMENTARES	H	1,00000000	3,16	3,16
Insuome	00038098 SINAPI	SUPORTE DE FIMAGAO PARA ESPELHO / PLACA 4" X 2". PARA 3 MODULOS, MATERIAL E INTERRUPTORES, (SOMENTE PARA INSTALACAO DE TOMADAS E INTERRUPTORES)	UN	1,00000000	1,64	1,64
Insuome	00038383 SINAPI	LIXA D'AGUA EM FOLHA, GRAO 100	UN	0,64500000	1,87	0,68
Insuome	00020063 SINAPI	SOLUCAO PREPARADORA / LIMPADORA PARA PVC, FRASCO COM 1000 CM3	UN	0,01200000	59,71	0,71
Insuome	00007139 SINAPI	TE SOLDAVEL PVC 90 GRAUS, 25 MM, PARA AGUA FRIA PREDIAL (NBR 5548)	UN	1,00000000	1,54	1,54
Composição	86365 SINAPI	TE PVC, SOLDAVEL, DN 25MM, INSTALADO EM RAMAL DE DISTRIBUICAO DE AGUA - FORNECIMENTO E INSTALACAO, AF_172014	UN	1,55	1,55	1,55
Composição Auxiliar	86267 SINAPI	ENCANADOR OU BOMBEIRO HIDRAULICO COM ENCARGOS COMPLEMENTARES	H	0,30000000	18,84	3,78
Composição Auxiliar	86248 SINAPI	AUXILIAR DE ENCANADOR OU BOMBEIRO HIDRAULICO COM ENCARGOS COMPLEMENTARES	H	0,20000000	13,99	2,79
Insuome	00000122 SINAPI	ADESIVO PLASTICO PARA PVC, FRASCO COM "850" GR	UN	0,01100000	52,70	0,57
Insuome	00038383 SINAPI	LIXA D'AGUA EM FOLHA, GRAO 100	UN	0,07500000	1,87	0,14
Insuome	00020063 SINAPI	SOLUCAO PREPARADORA / LIMPADORA PARA PVC, FRASCO COM 1000 CM3	UN	0,81200000	59,71	0,71
Insuome	00007139 SINAPI	TE SOLDAVEL PVC 90 GRAUS, 25 MM, PARA AGUA FRIA PREDIAL (NBR 5548)	UN	1,00000000	1,54	1,54
Composição	86365 SINAPI	TE PVC, SOLDAVEL, DN 25MM, INSTALADO EM RAMAL DE DISTRIBUICAO DE AGUA - FORNECIMENTO E INSTALACAO, AF_172014	UN	2,60	2,60	2,60
Composição Auxiliar	86267 SINAPI	ENCANADOR OU BOMBEIRO HIDRAULICO COM ENCARGOS COMPLEMENTARES	H	1,90000000	22,32	22,32
Composição Auxiliar	86248 SINAPI	AUXILIAR DE ENCANADOR OU BOMBEIRO HIDRAULICO COM ENCARGOS COMPLEMENTARES - HORISTA	H	1,00000000	0,16	0,16
Insuome	00037370 SINAPI	ALIMENTAÇÃO - HORISTA (COLETADO CAIXA)	H	1,00000000	0,01	0,01
Insuome	00043483 SINAPI	EPI - FAMILIA CARPINTIEIRO DE FORMAS - HORISTA (ENCARGOS COMPLEMENTARES - COLETADO CAIXA)	H	1,00000000	1,05	1,05
Insuome	00037372 SINAPI	EXAMES - HORISTA (COLETADO CAIXA)	H	1,00000000	0,55	0,55
Insuome	00043489 SINAPI	FERRAMENTAS - FAMILIA CARPINTIEIRO DE FORMAS - HORISTA (ENCARGOS COMPLEMENTARES - COLETADO CAIXA)	H	1,00000000	0,38	0,38
Insuome	00037373 SINAPI	SEGURO - HORISTA (COLETADO CAIXA)	H	1,00000000	0,01	0,01
Insuome	00012889 SINAPI	TELHADOR	H	1,00000000	19,56	19,56
Insuome	00037371 SINAPI	TRANSPORTE - HORISTA (COLETADO CAIXA)	H	1,00000000	0,80	0,80
Composição	91984 SINAPI	TOMADA MÉDIA DE EMBUTIR (1 MÓDULO), 2P+T 10 A, SEM SUPORTE SEM PLACA - FORNECIMENTO E INSTALAÇÃO, AF_172015	UN	9,01	9,01	19,72
Composição Auxiliar	86247 SINAPI	AUXILIAR DE ELETRICISTA COM ENCARGOS COMPLEMENTARES	H	1,00000000	18,96	18,96
Composição Auxiliar	86264 SINAPI	ELETRICISTA COM ENCARGOS COMPLEMENTARES	H	0,30600000	14,51	4,46
Insuome	00038101 SINAPI	TOMADA 2P+T 10A, 250V, (APENAS MÓDULO)	UN	0,30800000	19,52	6,01
Composição	86446 SINAPI	TUBO PVC, SOLDAVEL, DN 25MM, INSTALADO EM PRIMARIA DE AGUA - FORNECIMENTO E INSTALAÇÃO, AF_172014	UN	4,78	4,78	8,49
Composição Auxiliar	86267 SINAPI	ENCANADOR OU BOMBEIRO HIDRAULICO COM ENCARGOS COMPLEMENTARES	H	1,00000000	18,84	18,84
Composição Auxiliar	86248 SINAPI	AUXILIAR DE ENCANADOR OU BOMBEIRO HIDRAULICO COM ENCARGOS COMPLEMENTARES	H	0,01600000	13,99	0,22
Insuome	00006868 SINAPI	TUBO PVC, SOLDAVEL, DN 25 MM, AGUA FRIA (NBR-5548)	M	1,05100000	4,61	4,89
Composição	89402 SINAPI	TUBO, PVC, SOLDAVEL, DN 25MM, INSTALADO EM RAMAL DE DISTRIBUICAO DE AGUA - FORNECIMENTO E INSTALACAO, AF_172014	UN	0,24	0,24	0,44
Composição Auxiliar	86267 SINAPI	ENCANADOR OU BOMBEIRO HIDRAULICO COM ENCARGOS COMPLEMENTARES	H	1,00000000	18,84	18,84
Composição Auxiliar	86248 SINAPI	AUXILIAR DE ENCANADOR OU BOMBEIRO HIDRAULICO COM ENCARGOS COMPLEMENTARES	H	0,11300000	13,99	1,58
Insuome	00038383 SINAPI	LIXA D'AGUA EM FOLHA, GRAO 100	UN	0,03900000	1,87	0,07
Insuome	00006868 SINAPI	TUBO PVC, SOLDAVEL, DN 25 MM, AGUA FRIA (NBR-5548)	M	1,05100000	4,61	4,89
Composição	89402 SINAPI	TUBO, PVC, SOLDAVEL, DN 25MM, INSTALADO EM RAMAL DE DISTRIBUICAO DE AGUA - FORNECIMENTO E INSTALACAO, AF_172014	UN	1,47	1,47	2,68
Composição Auxiliar	86267 SINAPI	ENCANADOR OU BOMBEIRO HIDRAULICO COM ENCARGOS COMPLEMENTARES	H	1,00000000	8,66	8,66
Composição Auxiliar	86248 SINAPI	AUXILIAR DE ENCANADOR OU BOMBEIRO HIDRAULICO COM ENCARGOS COMPLEMENTARES	H	0,36600000	18,84	2,12
Insuome	00038383 SINAPI	LIXA D'AGUA EM FOLHA, GRAO 100	UN	0,03900000	1,87	0,07
Insuome	00006868 SINAPI	TUBO PVC, SOLDAVEL, DN 25 MM, AGUA FRIA (NBR-5548)	M	1,05100000	4,61	4,89
Composição	89402 SINAPI	TUBO, PVC, SOLDAVEL, DN 25MM, INSTALADO EM RAMAL DE DISTRIBUICAO DE AGUA - FORNECIMENTO E INSTALACAO, AF_172014	UN	2,36	2,36	4,44
Composição Auxiliar	86267 SINAPI	ENCANADOR OU BOMBEIRO HIDRAULICO COM ENCARGOS COMPLEMENTARES	H	1,00000000	17,23	17,23
Composição Auxiliar	86248 SINAPI	AUXILIAR DE ENCANADOR OU BOMBEIRO HIDRAULICO COM ENCARGOS COMPLEMENTARES	H	0,36600000	18,84	8,95
Composição Auxiliar	86248 SINAPI	AUXILIAR DE ENCANADOR OU BOMBEIRO HIDRAULICO COM ENCARGOS COMPLEMENTARES	H	0,36600000	13,99	5,16

Prefeitura Municipal de Tuntum
Augusto Ferreira Andrade
Engenheiro Civil
Matrícula 0938



Métra Empresa
CNPJ:

Insumo	00038383 SINAPI	LIXA D'AGUA EM FOLHA, GRAO 100	Material	UN	0,1230000	1,87	0,23
Insumo	00009688 SINAPI	TUBO PVC, SOLDAVEL, DN 25 MM, AGUA FRIA (NBR-5648)	Material	M	1,0610000	4,61	4,69

Composição	Código Banco	Descrição	Valor de BDI =>	Unid	Quant.	Valor Unit	Total
------------	--------------	-----------	-----------------	------	--------	------------	-------

Composição	86396 SINAPI	TE DE REDUÇÃO, PVC, SOLDAVEL, DN 32MM X 25MM, INSTALADO EM PRUMADA DE AGUA - FORNECIMENTO E INSTALACAO, AF_122014	MO sem LS => Valor de BDI =>	UN	1,0000000	18,89	18,89
Composição	86297 SINAPI	ENCANADOR OU BOMBEIRO HIDRAULICO COM ENCARGOS COMPLEMENTARES	SEDI - SERVIÇOS DIVERSOS	H	0,2000000	18,84	3,78
Composição	86248 SINAPI	ADJULAR DE ENCANADOR OU BOMBEIRO HIDRAULICO COM ENCARGOS COMPLEMENTARES	SEDI - SERVIÇOS DIVERSOS	H	0,2000000	13,99	2,78
Insumo	00000122 SINAPI	ADESIVO PLASTICO PARA PVC, FRASCO COM "850" GR	Material	UN	0,0110000	52,70	0,57
Insumo	00038383 SINAPI	LIXA D'AGUA EM FOLHA, GRAO 100	Material	UN	0,0750000	1,87	0,14
Insumo	00020083 SINAPI	SOLUCAO PREPARADORA / LIMPADORA PARA PVC, FRASCO COM 1000 CM3	Material	UN	0,0120000	59,71	0,71
Insumo	00007138 SINAPI	TE DE REDUCAO, PVC, SOLDAVEL, 90 GRAUS, 32 MM X 25 MM, PARA AGUA FRIA PREDIAL	Material	UN	1,0000000	10,92	10,92

Composição	Código Banco	Descrição	Valor de BDI =>	Unid	Quant.	Valor Unit	Total
------------	--------------	-----------	-----------------	------	--------	------------	-------

Composição	86445 SINAPI	TE DE REDUÇÃO, PVC, SOLDAVEL, DN 32MM X 25MM, INSTALADO EM PRUMADA DE AGUA - FORNECIMENTO E INSTALACAO, AF_122014	MO sem LS => Valor de BDI =>	UN	1,0000000	12,30	12,60
Composição	86297 SINAPI	ENCANADOR OU BOMBEIRO HIDRAULICO COM ENCARGOS COMPLEMENTARES	SEDI - SERVIÇOS DIVERSOS	H	0,0980000	18,84	1,84
Composição	86248 SINAPI	ADJULAR DE ENCANADOR OU BOMBEIRO HIDRAULICO COM ENCARGOS COMPLEMENTARES	SEDI - SERVIÇOS DIVERSOS	H	0,0980000	13,99	1,37
Insumo	00000122 SINAPI	ADESIVO PLASTICO PARA PVC, FRASCO COM "850" GR	Material	UN	0,0140000	52,70	0,73
Insumo	00038383 SINAPI	LIXA D'AGUA EM FOLHA, GRAO 100	Material	UN	0,0250000	1,87	0,04
Insumo	00020083 SINAPI	SOLUCAO PREPARADORA / LIMPADORA PARA PVC, FRASCO COM 1000 CM3	Material	UN	0,0170000	59,71	1,01
Insumo	00007138 SINAPI	TE DE REDUCAO, PVC, SOLDAVEL, 90 GRAUS, 32 MM X 25 MM, PARA AGUA FRIA PREDIAL	Material	UN	1,0000000	7,61	7,61

Composição	Código Banco	Descrição	Valor de BDI =>	Unid	Quant.	Valor Unit	Total
------------	--------------	-----------	-----------------	------	--------	------------	-------

Composição	86445 SINAPI	TE DE REDUÇÃO, PVC, SOLDAVEL, DN 32MM X 25MM, INSTALADO EM PRUMADA DE AGUA - FORNECIMENTO E INSTALACAO, AF_122014	MO sem LS => Valor de BDI =>	UN	1,0000000	14,13	14,13
Composição	86297 SINAPI	ENCANADOR OU BOMBEIRO HIDRAULICO COM ENCARGOS COMPLEMENTARES	SEDI - SERVIÇOS DIVERSOS	H	0,1430000	18,84	2,68
Composição	86248 SINAPI	ADJULAR DE ENCANADOR OU BOMBEIRO HIDRAULICO COM ENCARGOS COMPLEMENTARES	SEDI - SERVIÇOS DIVERSOS	H	0,1430000	13,99	2,00
Insumo	00000122 SINAPI	ADESIVO PLASTICO PARA PVC, FRASCO COM "850" GR	Material	UN	0,0140000	52,70	0,73
Insumo	00038383 SINAPI	LIXA D'AGUA EM FOLHA, GRAO 100	Material	UN	0,0530000	1,87	0,09
Insumo	00020083 SINAPI	SOLUCAO PREPARADORA / LIMPADORA PARA PVC, FRASCO COM 1000 CM3	Material	UN	0,0170000	59,71	1,01
Insumo	00007138 SINAPI	TE DE REDUCAO, PVC, SOLDAVEL, 90 GRAUS, 32 MM X 25 MM, PARA AGUA FRIA PREDIAL	Material	UN	1,0000000	7,61	7,61

Composição	Código Banco	Descrição	Valor de BDI =>	Unid	Quant.	Valor Unit	Total
------------	--------------	-----------	-----------------	------	--------	------------	-------

Composição	86445 SINAPI	TE DE REDUÇÃO, PVC, SOLDAVEL, DN 50MM X 25MM, INSTALADO EM PRUMADA DE AGUA - FORNECIMENTO E INSTALACAO, AF_122014	MO sem LS => Valor de BDI =>	UN	1,0000000	17,31	17,31
Composição	86297 SINAPI	ENCANADOR OU BOMBEIRO HIDRAULICO COM ENCARGOS COMPLEMENTARES	SEDI - SERVIÇOS DIVERSOS	H	0,2380000	18,84	4,48
Composição	86248 SINAPI	ADJULAR DE ENCANADOR OU BOMBEIRO HIDRAULICO COM ENCARGOS COMPLEMENTARES	SEDI - SERVIÇOS DIVERSOS	H	0,2380000	13,99	3,32
Insumo	00000122 SINAPI	ADESIVO PLASTICO PARA PVC, FRASCO COM "850" GR	Material	UN	0,0140000	52,70	0,73
Insumo	00038383 SINAPI	LIXA D'AGUA EM FOLHA, GRAO 100	Material	UN	0,0880000	1,87	0,16
Insumo	00020083 SINAPI	SOLUCAO PREPARADORA / LIMPADORA PARA PVC, FRASCO COM 1000 CM3	Material	UN	0,0170000	59,71	1,01
Insumo	00007138 SINAPI	TE DE REDUCAO, PVC, SOLDAVEL, 90 GRAUS, 32 MM X 25 MM, PARA AGUA FRIA PREDIAL	Material	UN	1,0000000	7,61	7,61

Composição	Código Banco	Descrição	Valor de BDI =>	Unid	Quant.	Valor Unit	Total
------------	--------------	-----------	-----------------	------	--------	------------	-------

Composição	86627 SINAPI	TE DE REDUÇÃO, PVC, SOLDAVEL, DN 50MM X 25MM, INSTALADO EM PRUMADA DE AGUA - FORNECIMENTO E INSTALACAO, AF_122014	MO sem LS => Valor de BDI =>	UN	1,0000000	19,21	19,21
Composição	86297 SINAPI	ENCANADOR OU BOMBEIRO HIDRAULICO COM ENCARGOS COMPLEMENTARES	SEDI - SERVIÇOS DIVERSOS	H	0,1440000	18,84	2,71
Composição	86248 SINAPI	ADJULAR DE ENCANADOR OU BOMBEIRO HIDRAULICO COM ENCARGOS COMPLEMENTARES	SEDI - SERVIÇOS DIVERSOS	H	0,1440000	13,99	2,01
Insumo	00000122 SINAPI	ADESIVO PLASTICO PARA PVC, FRASCO COM "850" GR	Material	UN	0,0260000	52,70	1,37
Insumo	00038383 SINAPI	LIXA D'AGUA EM FOLHA, GRAO 100	Material	UN	0,0360000	1,87	0,06
Insumo	00020083 SINAPI	SOLUCAO PREPARADORA / LIMPADORA PARA PVC, FRASCO COM 1000 CM3	Material	UN	0,0330000	59,71	1,97
Insumo	00007138 SINAPI	TE DE REDUCAO, PVC, SOLDAVEL, 90 GRAUS, 50 MM X 25 MM, PARA AGUA FRIA PREDIAL	Material	UN	1,0000000	11,09	11,09

Composição	Código Banco	Descrição	Valor de BDI =>	Unid	Quant.	Valor Unit	Total
------------	--------------	-----------	-----------------	------	--------	------------	-------

Composição	86888 SINAPI	VASO SANITARIO SIFONADO COM CAIXA ACOPLADA, LOUCA BRANCA - COLETO DO BOMBEIRO	MO sem LS => Valor de BDI =>	UN	1,0000000	319,26	319,26
Composição	86397 SINAPI	ENCANADOR OU BOMBEIRO HIDRAULICO COM ENCARGOS COMPLEMENTARES	SEDI - SERVIÇOS DIVERSOS	H	0,7791000	18,84	14,67
Composição	86316 SINAPI	SERVENTE COM ENCARGOS COMPLEMENTARES	SEDI - SERVIÇOS DIVERSOS	H	0,4384000	14,31	6,27
Insumo	00010422 SINAPI	BACIA SANITARIA (VASO), COM CAIXA ACOPLADA, SIFAO APARENTE, DE LOUCA BRANCA (SEM ASSENTO)	Material	UN	1,0000000	247,67	247,67
Insumo	00000138 SINAPI	ANEL DE VEDACAO PVC FLEXIVEL, 100 MM, PARA SAIDA DE BACIA / VASO SANITARIO	Material	UN	1,0000000	10,31	10,31
Insumo	00004384 SINAPI	PARAFUSO NIQUELADO COM ACABAMENTO CROMADO PARA FIXAR PEÇA SANITARIA, INCLUI PORCA, CEGA, ARRUELA E BUCHA DE NYLON TAMANHO 10	Material	UN	2,0000000	16,10	32,20
Insumo	00037378 SINAPI	REJUNTE EPOXI, QUALQUER COR	Material	KG	0,9981000	92,75	8,17

Composição	Código Banco	Descrição	Valor de BDI =>	Unid	Quant.	Valor Unit	Total
------------	--------------	-----------	-----------------	------	--------	------------	-------

Composição	86325 SINAPI	VIDRACOEIRO COM ENCARGOS COMPLEMENTARES	MO sem LS => Valor de BDI =>	UN	8,25	MO com LS => Valor de BDI =>	18,05
Composição	96397 SINAPI	CURSO DE CAPACITACAO PARA VIDRACOEIRO (ENCARGOS COMPLEMENTARES)	SEDI - SERVIÇOS DIVERSOS	H	1,0000000	15,85	15,85
Insumo	00037370 SINAPI	ALIMENTACAO - HORISTA (COLETADO CAIXA)	SEDI - SERVIÇOS DIVERSOS	H	1,0000000	0,13	0,13
Insumo	00044889 SINAPI	EPI - FAMILIA PEDREIRO - HORISTA (ENCARGOS COMPLEMENTARES - COLETADO CAIXA)	Outros	H	1,0000000	0,01	0,01
Insumo	00037372 SINAPI	EXAMES - HORISTA (COLETADO CAIXA)	Equipamento	H	1,0000000	0,85	0,85
Insumo	00044465 SINAPI	FERRAMENTAS - FAMILIA PEDREIRO - HORISTA (ENCARGOS COMPLEMENTARES - COLETADO CAIXA)	Outros	H	1,0000000	0,58	0,58
Insumo	00037373 SINAPI	SEGURO - HORISTA (COLETADO CAIXA)	Taxas	H	1,0000000	0,01	0,01
Insumo	00037371 SINAPI	TRANSPORTE - HORISTA (COLETADO CAIXA)	Serviços	H	1,0000000	0,60	0,60

Prefeitura Municipal de Tuntum/MA
Gustavo Ferreira Andrade
Engenheiro Civil
1938

Minha Empresa
CNPJ:



Insuno	00010489 SINAPI	VIDRACEIRO	Mão de Obra	H	1.0000000	13.02	13.02
			MO sem LS =>	7.14	LS =>	6.01 MO com LS =>	13.15
			Valor do BDI =>	4.33		Valor com BDI =>	20.18

Total sem BDI 155,806.50
Total do BDI 42,579.32
Total Geral 198,385.82

Augusto Ferreira Andrade
Engenheiro Civil
CREA - 191579/2020
CPF. 035.100.233-23

Prefeitura Municipal de Tuntum
Augusto Ferreira Andrade
Engenheiro Civil
Matricula 0938

Minha Empresa
CNPJ:

Obra
ORÇAMENTO SECRETARIA DE ASSISTÊNCIA SOCIAL

Bancos
SINAPI - 09/2021 -
Maranhão
ORSE - 09/2021 - Sergipe
SEINFRA - 027 - Ceará

B.D.I.
27,35%

Encargos Sociais
Não Desonerado: 84,19%



Cronograma Físico e Financeiro

Item	Descrição	Total Por Etapa	30 DIAS	60 DIAS	90 DIAS	120 DIAS
	SERVIÇOS INICIAIS	100,00%	100,00%			
		2.434,26	2.434,26			
2	ADMINISTRAÇÃO E MOBILIZAÇÃO	100,00%	100,00%			
		32.375,28	32.375,28			
3	DEMOLIÇÕES	100,00%	100,00%			
		4.855,06	4.855,06			
4	PAREDES E PAINÉIS	100,00%	50,00%	50,00%		
		40.162,83	20.081,42	20.081,42		
5	ESQUADRIAS, LOUÇAS E VIDRO	100,00%	20,00%	30,00%	30,00%	20,00%
		20.839,42	4.167,88	6.251,83	6.251,83	4.167,88
6	COBERTURA	100,00%	30,00%	35,00%	35,00%	
		40.133,62	12.040,09	14.046,77	14.046,77	
7	INSTALAÇÕES SANITÁRIAS	100,00%	10,00%	40,00%	50,00%	
		1.161,33	116,13	464,53	580,67	
8	INSTALAÇÕES HIDRÁULICAS	100,00%		50,00%	50,00%	
		525,00		262,50	262,50	
9	INSTALAÇÕES ELÉTRICAS	100,00%	20,00%	30,00%	50,00%	
		14.590,94	2.918,19	4.377,28	7.295,47	
10	PINTURA	100,00%		30,00%	30,00%	40,00%
		33.654,21		10.096,26	10.096,26	13.461,68
11	PISOS	100,00%		50,00%	50,00%	
		4.115,17		2.057,59	2.057,59	
12	LIMPEZA DA OBRA	100,00%				100,00%
		3.538,70				3.538,70
	Porcentagem		39,82%	29,05%	20,46%	10,67%
	Custo		78.988,31	57.638,17	40.591,08	21.168,27
	Porcentagem Acumulado		39,82%	68,87%	89,33%	100,0%
	Custo Acumulado		78.988,30	136.626,47	177.217,55	198.385,82

Prefeitura Municipal de Tuntum
Augusto Ferreira Andrade
Engenheiro Civil
Matrícula 0938

Augusto Ferreira Andrade
Engenheiro Civil
CREA - 1915792029
CPF. 035.100.233-23



PREFEITURA MUNICIPAL
TUNTUM
MAIS QUE TRABALHO,
CUIDAR DA NOSSA GENTE!

Obra
ORÇAMENTO SECRETARIA DE ASSISTÊNCIA SOCIAL

Minha Empresa
CNPJ:

Bancos
SINAPI - 09/2021 - Maranhão
ORSE - 09/2021 - Sergipe
SEINFRA - 027 - Ceará

B.D.I.
27,35%

Encargos Sociais
Não Desonerado: 84,19%

Planilha Orçamentária Resumida

Item	Descrição	Total	Peso (%)
1	SERVIÇOS INICIAIS	2,434.26	1.23 %
2	ADMINISTRAÇÃO E MOBILIZAÇÃO	32,375.28	16.32 %
3	DEMOLIÇÕES	4,855.06	2.45 %
4	PAREDES E PAINÉIS	40,162.83	20.24 %
5	ESQUADRIAS, LOUÇAS E VIDRO	20,839.42	10.50 %
6	COBERTURA	40,133.62	20.23 %
7	INSTALAÇÕES SANITARIAS	1,161.33	0.59 %
8	INSTALAÇÕES HIDRÁULICAS	525.00	0.26 %
9	INSTALAÇÕES ELÉTRICAS	14,590.94	7.35 %
10	PINTURA	33,654.21	16.96 %
11	PISOS	4,115.17	2.07 %
12	LIMPEZA DA OBRA	3,538.70	1.78 %

Total sem BDI 155,806.50
Total do BDI 42,579.32
Total Geral 198,385.82

Prefeitura Municipal de Tuntum
Augusto Ferreira Andrade
Engenheiro Civil
Matrícula 0938

Augusto Ferreira Andrade
Engenheiro Civil
CREA - 1915792029
CPF. 035.100.233-23

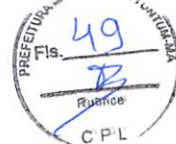

Conselho Regional de Engenharia e Agronomia do Estado do Maranhão

INICIAL

1. Responsável Técnico
AUGUSTO FERREIRA ANDRADE
 Título profissional: ENGENHEIRO CIVIL RNP: 1915792029
 Registro: 104388MA

2. Dados do Contrato
 Contratante: MUNICÍPIO DE TUNTUM CPF/CNPJ: 06.138.911/0001-66
 RUA FREDERICO COELHO Nº: 411
 Complemento: Bairro: CENTRO
 Cidade: TUNTUM UF: MA CEP: 65763000
 Contrato: Não especificado Celebrado em:
 Valor: R\$ 3.000,00 Tipo de contratante: Pessoa Jurídica de Direito Público
 Ação Institucional: Outros

3. Dados da Obra/Serviço
 RUA FREDERICO COELHO Nº: 411
 Complemento: Bairro: CENTRO
 Cidade: TUNTUM UF: MA CEP: 65763000
 Data de Início: 30/11/2021 Previsão de término: 01/12/2021 Coordenadas Geográficas: -5.257796, -44.648240
 Finalidade: Código: Não Especificado
 Proprietário: MUNICÍPIO DE TUNTUM CPF/CNPJ: 06.138.911/0001-66

4. Atividade Técnica

14 - Elaboração	Quantidade	Unidade
81 - Projeto Arquitetônico > CONSTRUÇÃO CIVIL > EDIFICAÇÕES > DE EDIFICAÇÃO > #TOS_1.1.1.1 - DE ALVENARIA	1,00	un

Após a conclusão das atividades técnicas o profissional deve proceder a baixa desta ART

5. Observações
 ART DE PROJETO E ORÇAMENTO PARA REFORMA DA SECRETARIA MUNICIPAL DE ASSISTÊNCIA SOCIAL NO MUNICÍPIO DE TUNTUM/MA.

6. Declarações
 - Cláusula Compromissória: Qualquer conflito ou litígio originado do presente contrato, bem como sua interpretação ou execução, será resolvido por arbitragem, de acordo com a Lei no. 9.307, de 23 de setembro de 1996, por meio do Centro de Mediação e Arbitragem - CMA vinculado ao Crea-MA, nos termos do respectivo regulamento de arbitragem que, expressamente, as partes declaram concordar.
 - Declaro que estou cumprindo as regras de acessibilidade previstas nas normas técnicas da ABNT, na legislação específica e no decreto n. 5296/2004.

7. Entidade de Classe
 SEM INDICAÇÃO DE ENTIDADE DE CLASSE

8. Assinaturas
 Declaro serem verdadeiras as informações acima AUGUSTO FERREIRA ANDRADE - CPF: 035.100.233-23

Local de data de MUNICÍPIO DE TUNTUM - CNPJ: 06.138.911/0001-66

9. Informações
 * A ART é válida somente quando quitada, mediante apresentação do comprovante do pagamento ou conferência no site do Crea.

10. Valor
 Valor da ART: R\$ 88,78 Registrada em: 01/12/2021 Valor pago: R\$ 88,78 Nosso Número: 8303504560



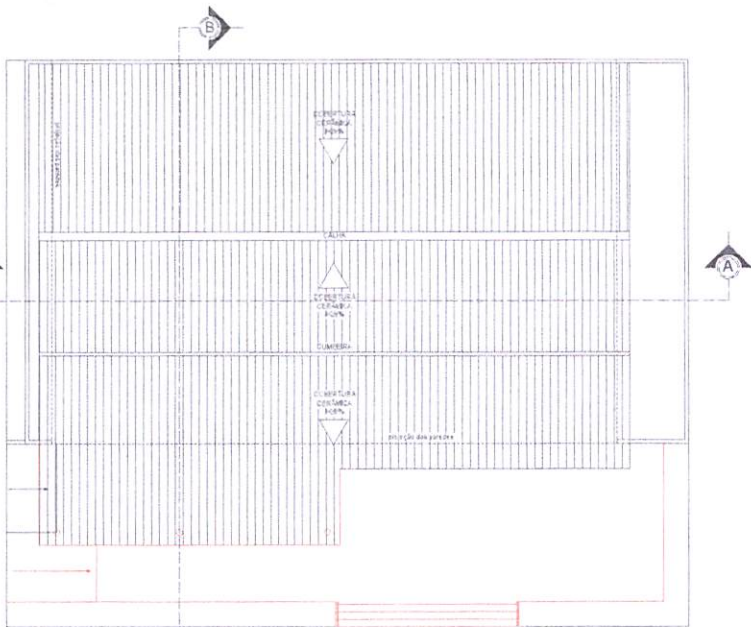

PLANTA DE COBERTURA
Escala 1:100

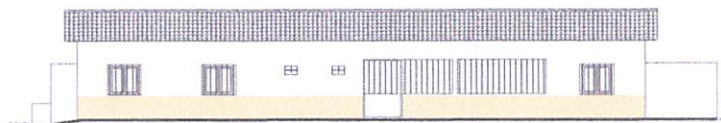

FACHADA ATUAL
Escala 1:100



FACHADA PROPOSTA
Escala 1:100

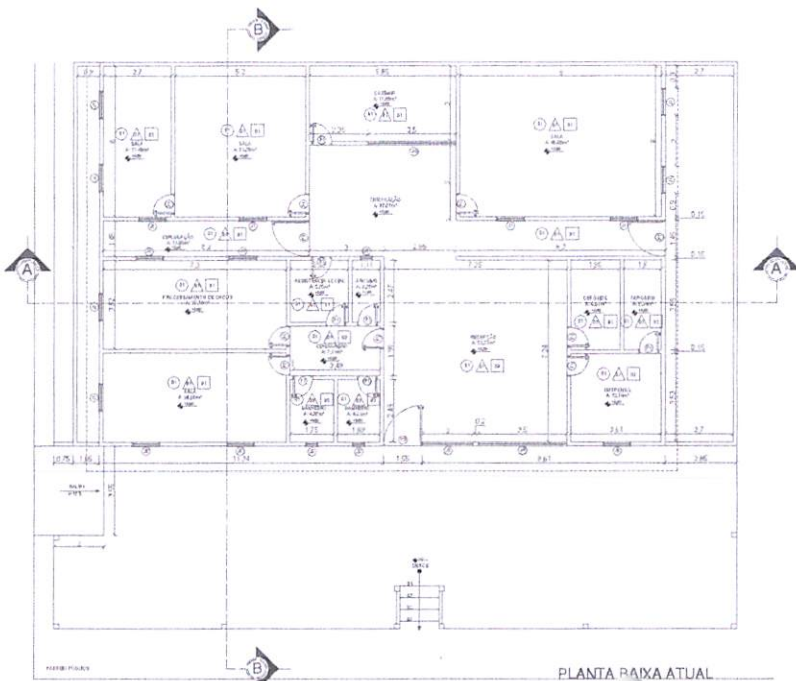

PLANTA BAIXA ATUAL
Escala 1:1'

ESPECIFICAÇÕES DE ESQUADRAS	
1.000	Alumínio Anodizado
1.001	Alumínio Anodizado
1.002	Alumínio Anodizado
1.003	Alumínio Anodizado
1.004	Alumínio Anodizado
1.005	Alumínio Anodizado
1.006	Alumínio Anodizado
1.007	Alumínio Anodizado
1.008	Alumínio Anodizado
1.009	Alumínio Anodizado
1.010	Alumínio Anodizado
1.011	Alumínio Anodizado
1.012	Alumínio Anodizado
1.013	Alumínio Anodizado
1.014	Alumínio Anodizado
1.015	Alumínio Anodizado
1.016	Alumínio Anodizado
1.017	Alumínio Anodizado
1.018	Alumínio Anodizado
1.019	Alumínio Anodizado
1.020	Alumínio Anodizado
1.021	Alumínio Anodizado
1.022	Alumínio Anodizado
1.023	Alumínio Anodizado
1.024	Alumínio Anodizado
1.025	Alumínio Anodizado
1.026	Alumínio Anodizado
1.027	Alumínio Anodizado
1.028	Alumínio Anodizado
1.029	Alumínio Anodizado
1.030	Alumínio Anodizado
1.031	Alumínio Anodizado
1.032	Alumínio Anodizado
1.033	Alumínio Anodizado
1.034	Alumínio Anodizado
1.035	Alumínio Anodizado
1.036	Alumínio Anodizado
1.037	Alumínio Anodizado
1.038	Alumínio Anodizado
1.039	Alumínio Anodizado
1.040	Alumínio Anodizado
1.041	Alumínio Anodizado
1.042	Alumínio Anodizado
1.043	Alumínio Anodizado
1.044	Alumínio Anodizado
1.045	Alumínio Anodizado
1.046	Alumínio Anodizado
1.047	Alumínio Anodizado
1.048	Alumínio Anodizado
1.049	Alumínio Anodizado
1.050	Alumínio Anodizado
1.051	Alumínio Anodizado
1.052	Alumínio Anodizado
1.053	Alumínio Anodizado
1.054	Alumínio Anodizado
1.055	Alumínio Anodizado
1.056	Alumínio Anodizado
1.057	Alumínio Anodizado
1.058	Alumínio Anodizado
1.059	Alumínio Anodizado
1.060	Alumínio Anodizado
1.061	Alumínio Anodizado
1.062	Alumínio Anodizado
1.063	Alumínio Anodizado
1.064	Alumínio Anodizado
1.065	Alumínio Anodizado
1.066	Alumínio Anodizado
1.067	Alumínio Anodizado
1.068	Alumínio Anodizado
1.069	Alumínio Anodizado
1.070	Alumínio Anodizado
1.071	Alumínio Anodizado
1.072	Alumínio Anodizado
1.073	Alumínio Anodizado
1.074	Alumínio Anodizado
1.075	Alumínio Anodizado
1.076	Alumínio Anodizado
1.077	Alumínio Anodizado
1.078	Alumínio Anodizado
1.079	Alumínio Anodizado
1.080	Alumínio Anodizado
1.081	Alumínio Anodizado
1.082	Alumínio Anodizado
1.083	Alumínio Anodizado
1.084	Alumínio Anodizado
1.085	Alumínio Anodizado
1.086	Alumínio Anodizado
1.087	Alumínio Anodizado
1.088	Alumínio Anodizado
1.089	Alumínio Anodizado
1.090	Alumínio Anodizado
1.091	Alumínio Anodizado
1.092	Alumínio Anodizado
1.093	Alumínio Anodizado
1.094	Alumínio Anodizado
1.095	Alumínio Anodizado
1.096	Alumínio Anodizado
1.097	Alumínio Anodizado
1.098	Alumínio Anodizado
1.099	Alumínio Anodizado
1.100	Alumínio Anodizado

Prefeitura Municipal de Tuntum,
Augusto Ferreira Andrade
Engenheiro Civil
Matrícula 0938

PROPRIETÁRIO	PREFEITURA MUNICIPAL DE TUNTUM/MA	FRANCA
PROJETO	REFORMA ASSISTENCIA SOCIAL	01/2
TÍTULO	PLANTA DE COBERTURA PLANTA BAIXA ATUAL FACILIDADES	DATA NOV/2021
ESCALA	INDICADA	

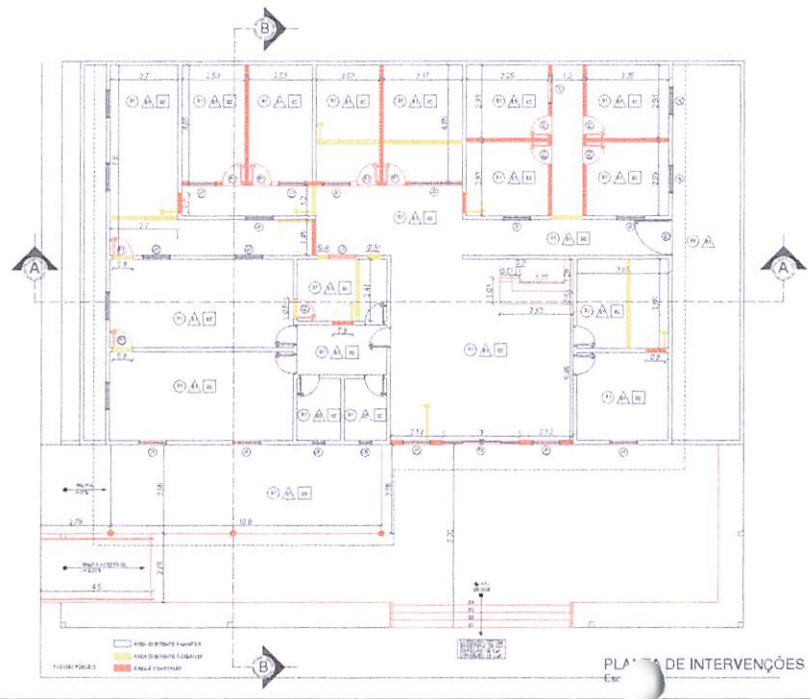
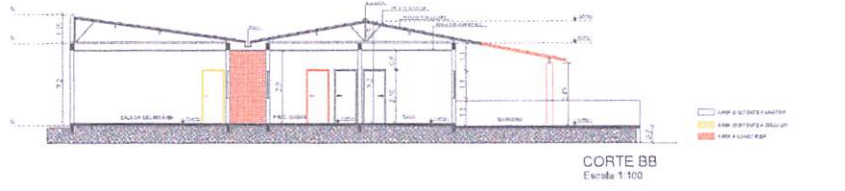
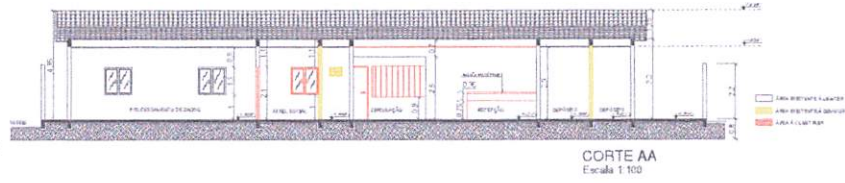
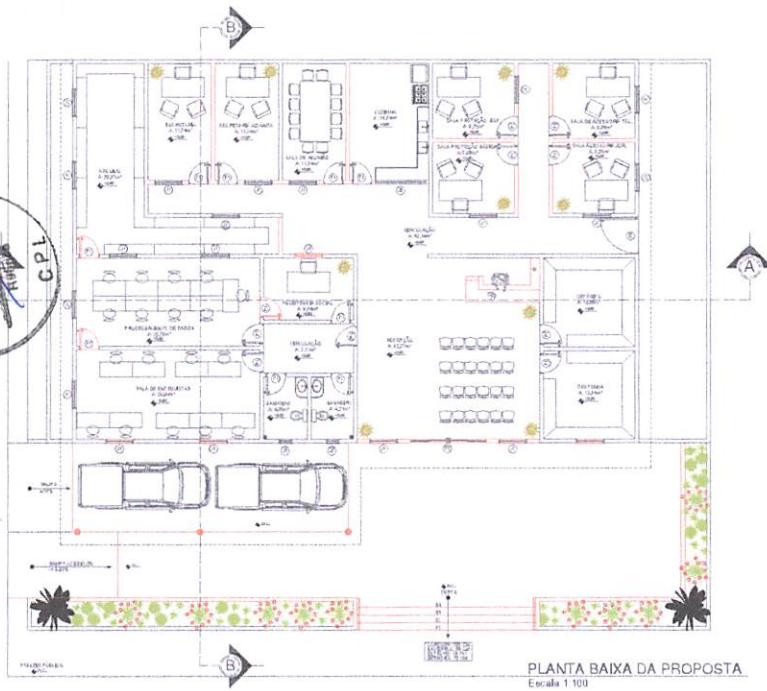

ESPECIFICAÇÕES DE ESQUADRIAS						
Quantidade	Descrição	Unidade	Material	Valor Unit.	Valor Total	Obs.
01	Porta de Aluminio	un	Alu	1.200,00	1.200,00	
02	Janela de Aluminio	un	Alu	800,00	800,00	
03	Porta de Madeira	un	Md	1.500,00	1.500,00	
04	Janela de Madeira	un	Md	1.000,00	1.000,00	
05	Porta de PVC	un	PVC	1.000,00	1.000,00	
06	Janela de PVC	un	PVC	700,00	700,00	
07	Porta de Fibra	un	Fibra	1.200,00	1.200,00	
08	Janela de Fibra	un	Fibra	800,00	800,00	
09	Porta de Ferro	un	Fer	2.000,00	2.000,00	
10	Janela de Ferro	un	Fer	1.500,00	1.500,00	
11	Porta de Titânio	un	Ti	3.000,00	3.000,00	
12	Janela de Titânio	un	Ti	2.000,00	2.000,00	

ESPECIFICAÇÕES	
01	Porta de Aluminio
02	Janela de Aluminio
03	Porta de Madeira
04	Janela de Madeira
05	Porta de PVC
06	Janela de PVC
07	Porta de Fibra
08	Janela de Fibra
09	Porta de Ferro
10	Janela de Ferro
11	Porta de Titânio
12	Janela de Titânio

LEGENDAS	
[Linha tracejada]	Limites de Intervenção
[Linha amarela]	Área de Intervenção
[Linha vermelha]	Área de Construção

Prefeitura Municipal de Tuntum
Augusto Ferreira Andrade
Engenheiro Civil
Matrícula 0938

PROPRIETÁRIO	PREFEITURA MUNICIPAL DE TUNTUM/MA		FRANCA
PROJETO	REFORMA ASSISTENCIA SOCIAL		02/2
TÍTULO	PLANTA DA PROPOSTA PLANTA DE INTERVENÇÕES CORTE AA e BB	SÉRIE	INDICADA
		DATA	NOV/2021



PREFEITURA MUNICIPAL
TUNTUM
MAIS QUE TRABALHO,
CUIDAR DA NOSSA GENTE!



ITEM	DESCRIÇÃO	UND	QUANT.	MEMÓRIA DE CÁLCULO
1	SERVIÇOS INICIAIS			
1.1	PLACA DE OBRA EM CHAPA DE AÇO GALVANIZADO	m ²	6	
2	ADMINISTRAÇÃO E MOBILIZAÇÃO			
2.1	ENGENHEIRO CIVIL DE OBRA JUNIOR COM ENCARGOS COMPLEMENTARES	H	80	
2.2	ENCARREGADO GERAL DE OBRAS COM ENCARGOS COMPLEMENTARES	MES	4	
3	DEMOLIÇÕES			
3.1	DEMOLIÇÃO DE ALVENARIA DE BLOCO FURADO, DE FORMA MANUAL, SEM REAPROVEITAMENTO. AF_12/2017	m ³	29.43	
3.2	Demolição de reboco de forma manual	m ²	360.08	
4	PAREDES E PAINÉIS			
4.1	Parede de bloco de gesso (50 x 65cm) - fornecimento e execução	m ²	160.83	
4.2	APLICAÇÃO MANUAL DE GESSO DESEMPENADO (SEM TALISCAS) EM PAREDES DE AMBIENTES DE ÁREA MAIOR QUE 10M ² , ESPESSURA DE 0,5CM. AF_06/2014	m ²	321.66	
4.3	CHAPISCO APLICADO EM ALVENARIA (COM PRESENÇA DE VÃOS) E ESTRUTURAS DE CONCRETO DE FACHADA, COM COLHER DE PEDREIRO. ARGAMASSA TRAÇO 1:3 COM PREPARO MANUAL. AF_06/2014	m ²	360.08	
4.4	REBOCO C/ ARGAMASSA DE CIMENTO E AREIA PENEIRADA, TRAÇO 1:3	m ²	360.08	
5	ESQUADRIAS, LOUÇAS E VIDRO			
5.1	REMOÇÃO DE PORTAS, DE FORMA MANUAL, SEM REAPROVEITAMENTO. AF_12/2017	m ²	19	
5.2	KIT DE PORTA DE MADEIRA PARA PINTURA, SEMI-OCA (LEVE OU MÉDIA), PADRÃO MÉDIO, 80X210CM, ESPESSURA DE 3,5CM, ITENS INCLUSOS: DOBRADIÇAS, MONTAGEM E INSTALAÇÃO DO BATENTE, FECHADURA COM EXECUÇÃO DO FURO - FORNECIMENTO E INSTALAÇÃO. AF_12/2019	UN	11	

Prefeitura Municipal de Tuntum
Augusto Ferreira Andrade
Engenheiro Civil
Matrícula 0938



5.3	JANELA DE ALUMÍNIO DE CORRER COM 2 FOLHAS PARA VIDROS, COM VIDROS, BATENTE, ACABAMENTO COM ACETATO OU BRILHANTE E FERRAGENS. EXCLUSIVE ALIZAR E CONTRAMARCO. FORNECIMENTO E INSTALAÇÃO. AF_12/2019	m ²	11
5.4	PORTA DE ABRIR COM MOLA HIDRÁULICA, EM VIDRO TEMPERADO, 2 FOLHAS DE 90X210 CM, ESPESSURA DD 10MM, INCLUSIVE ACESSÓRIOS. AF_01/2021	UN	1
5.5	VASO SANITÁRIO SIFONADO COM CAIXA ACOPLADA LOUÇA BRANCA - PADRÃO MÉDIO, INCLUSO ENGATE FLEXÍVEL EM METAL CROMADO, 1/2 X 40CM - FORNECIMENTO E INSTALAÇÃO. AF_01/2020	UN	2
6	COBERTURA		
6.1	TRAMA DE MADEIRA COMPOSTA POR RIPAS, CAIBROS E TERÇAS PARA TELHADOS DE ATÉ 2 ÁGUAS PARA TELHA CERÂMICA CAPA-CANAL, INCLUSO TRANSPORTE VERTICAL. AF_07/2019	m ²	36.47
6.2	TELHAMENTO COM TELHA CERÂMICA CAPA-CANAL, TIPO COLONIAL, COM ATÉ 2 ÁGUAS, INCLUSO TRANSPORTE VERTICAL. AF_07/2019	m ²	36.47
6.3	Imunização de madeira contra cupim, com aplicação de 01 demão de Pentox ou similar	m ²	38.728
6.4	Revisão em cobertura com telha ceramica tipo canal comum, Itabaiana ou similar, com reposição de 10% do material	m ²	387.72
6.5	FORRO DE PVC, LISO, PARA AMBIENTES COMERCIAIS, INCLUSIVE ESTRUTURA DE FIXAÇÃO. AF_05/2017_P	m ²	71.36
7	INSTALAÇÕES SANITARIAS		
7.1	Limpeza de fossa até 5m3	un	1
7.2	TUBO DE PVC BRANCO PARA REDE COLETORA DE ESGOTO CONDOMINIAL DE PAREDE MACIÇA, DN 100 MM, JUNTA ELÁSTICA - FORNECIMENTO E ASSENTAMENTO. AF_01/2021	M	15
7.2	Revisão de ponto de esgoto tipo 1	un	9
8	INSTALAÇÕES HIDRÁULICAS		
8.1	(COMPOSIÇÃO REPRESENTATIVA) DO SERVIÇO DE INSTALAÇÃO DE TUBOS DE PVC, SOLDÁVEL, ÁGUA FRIA, DN 25 MM (INSTALADO EM RAMAL, SUB-RAMAL, RAMAL DE DISTRIBUIÇÃO OU PRUMADA), INCLUSIVE CONEXÕES, CORTES E FIXAÇÕES, PARA PRÉDIOS. AF_10/2015	M	12

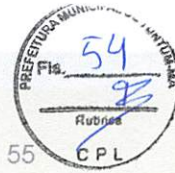

9	INSTALAÇÕES ELÉTRICAS		
9.1	TOMADA MÉDIA DE EMBUTIR (1 MÓDULO), 2P+T 10 A, INCLUINDO SUPORTE E PLACA - FORNECIMENTO E INSTALAÇÃO. AF_12/2015	UN	55
9.2	LUMINÁRIA TIPO PLAFON EM PLÁSTICO, DE SOBREPOR, COM 1 LÂMPADA FLUORESCENTE DE 15 W, SEM REATOR - FORNECIMENTO E INSTALAÇÃO. AF_02/2020	UN	21
9.3	INTERRUPTOR SIMPLES (1 MÓDULO), 10A/250V, INCLUINDO SUPORTE E PLACA - FORNECIMENTO E INSTALAÇÃO. AF_12/2015	UN	13
9.4	INTERRUPTOR SIMPLES (2 MÓDULOS), 10A/250V, INCLUINDO SUPORTE E PLACA - FORNECIMENTO E INSTALAÇÃO. AF_12/2015	UN	2
9.5	QUADRO DE DISTRIBUIÇÃO DE ENERGIA EM CHAPA DE AÇO GALVANIZADO, DE EMBUTIR, COM BARRAMENTO TRIFÁSICO, PARA 24 DISJUNTORES DIN 100A - FORNECIMENTO E INSTALAÇÃO. AF_10/2020	UN	1
9.6	QUADRO DE MEDIÇÃO GERAL DE ENERGIA PARA 1 MEDIDOR DE SOBREPOR - FORNECIMENTO E INSTALAÇÃO. AF_10/2020	UN	1
9.7	CABO DE COBRE FLEXÍVEL ISOLADO, 2,5 MM ² , ANTI-CHAMA 450/750 V, PARA CIRCUITOS TERMINAIS - FORNECIMENTO E INSTALAÇÃO. AF_12/2015	M	1,158.50
9.8	CABO DE COBRE FLEXÍVEL ISOLADO, 6 MM ² , ANTI-CHAMA 450/750 V, PARA CIRCUITOS TERMINAIS - FORNECIMENTO E INSTALAÇÃO. AF_12/2015	M	187.5
9.9	DISJUNTOR MONOPOLAR TIPO DIN, CORRENTE NOMINAL DE 16A - FORNECIMENTO E INSTALAÇÃO. AF_10/2020	UN	22
9.9	CABO DE COBRE FLEXÍVEL ISOLADO, 10 MM ² , ANTI-CHAMA 450/750 V, PARA CIRCUITOS TERMINAIS - FORNECIMENTO E INSTALAÇÃO. AF_12/2015	M	121.8
9.10	DISJUNTOR TRIPOLAR TIPO DIN, CORRENTE NOMINAL DE 40A - FORNECIMENTO E INSTALAÇÃO. AF_10/2020	UN	2
10	PINTURA		
10.1	APLICAÇÃO E LIXAMENTO DE MASSA LÁTEX EM PAREDES, DUAS DEMÃOS. AF_06/2014	m ²	1,080.24



10.1	LIMPEZA DE PISO CERÂMICO OU PORCELANATO COM PANO ÚMIDO. AF_04/2019	m ²	387.28
10.2	APLICAÇÃO MANUAL DE PINTURA COM TINTA LÁTEX ACRÍLICA EM PAREDES, DUAS DEMÃOS. AF_06/2014	m ²	1,080.24
10.3	PINTURA ESMALTE ACETINADO PARA MADEIRA, DUAS DEMASOS, SOBRE FUNDO NIVELADOR BRANCO	m ²	21.84
11	PISOS		
11.1	EXECUÇÃO DE PASSEIO (CALÇADA) OU PISO DE CONCRETO COM CONCRETO MOLDADO IN LOCO, FEITO EM OBRA, ACABAMENTO CONVENCIONAL, ESPESSURA 6 CM, ARMADO. AF_07/2016	m ²	36.7
12	LIMPEZA DA OBRA		
12.2	LIMPEZA FINAL DA OBRA	m ²	626.48
12.3	LIMPEZA DE PISO CERÂMICO OU PORCELANATO UTILIZANDO DETERGENTE NEUTRO E ESCOVAÇÃO MANUAL. AF_04/2019	m ²	344.02

Augusto Ferreira Andrade
Engenheiro Civil
CREA - 1915792029
CPF. 035.100.233-23

Prefeitura Municipal de Tuntum
Augusto Ferreira Andrade
Engenheiro Civil
Matrícula 0938



Anotação de Responsabilidade Técnica - ART
Lei nº 6.496, de 7 de dezembro de 1977

CREA-MA



ART OBRA / SERVIÇO
Nº MA20220504363

Conselho Regional de Engenharia e Agronomia do Estado do Maranhão

SUBSTITUIÇÃO à
MA20210479171

1. Responsável Técnico

AUGUSTO FERREIRA ANDRADE

Título profissional: ENGENHEIRO CIVIL

RNP: 1915792029

Registro: 104388MA

2. Dados do Contrato

Contratante: MUNICÍPIO DE TUNTUM

RUA FREDERICO COELHO

Complemento:

Cidade: TUNTUM

Bairro: CENTRO

UF: MA

CPF/CNPJ: 06.138.911/0001-66

Nº: 411

CEP: 65763000

Contrato: Não especificado

Valor: R\$ 198.385,82

Ação Institucional: Outros

Celebrado em:

Tipo de contratante: Pessoa Jurídica de Direito Público

3. Dados da Obra/Serviço

RUA SEABRA DE CARVALHO

Complemento:

Cidade: TUNTUM

Data de Início: 30/11/2021

Finalidade:

Proprietário: MUNICÍPIO DE TUNTUM

Bairro: VILA

UF: MA

Previsão de término: 01/12/2021

Coordenadas Geográficas: -5.270966, -44.642851

Código: Não Especificado

Nº: S/N

CEP: 65763000

CPF/CNPJ: 06.138.911/0001-66

4. Atividade Técnica

	Quantidade	Unidade
14 - Elaboração		
81 - Projeto Arquitetônico > CONSTRUÇÃO CIVIL > EDIFICAÇÕES > DE EDIFICAÇÃO > #1.1.1.1 - DE ALVENARIA	1,00	un
35 - Elaboração de orçamento > CONSTRUÇÃO CIVIL > EDIFICAÇÕES > DE EDIFICAÇÃO > #1.1.1.1 - DE ALVENARIA	1,00	un

Após a conclusão das atividades técnicas o profissional deve proceder a baixa desta ART

5. Observações

ART DE PROJETO E ORÇAMENTO PARA REFORMA DA SECRETARIA MUNICIPAL DE ASSISTÊNCIA SOCIAL NO MUNICÍPIO DE TUNTUM/MA.

6. Declarações

- Cláusula Compromissória: Qualquer conflito ou litígio originado do presente contrato, bem como sua interpretação ou execução, será resolvido por arbitragem, de acordo com a Lei no. 9.307, de 23 de setembro de 1996, por meio do Centro de Mediação e Arbitragem - CMA vinculado ao Crea-MA, nos termos do respectivo regulamento de arbitragem que, expressamente, as partes declaram concordar.

- Declaro que estou cumprindo as regras de acessibilidade previstas nas normas técnicas da ABNT, na legislação específica e no decreto n. 5296/2004.

7. Entidade de Classe

SEM INDICACAO DE ENTIDADE DE CLASSE

Projeto de Tuntum

Augusto Ferreira Andrade

Engenheiro Civil

Matrícula 0938

8. Assinaturas

Declaro serem verdadeiras as informações acima

AUGUSTO FERREIRA ANDRADE - CPF: 035.100.233-23

_____, _____ de _____ de _____
Local data

MUNICÍPIO DE TUNTUM - CNPJ: 06.138.911/0001-66

9. Informações

* A ART é válida somente quando quitada, mediante apresentação do comprovante do pagamento ou conferência no site do Crea.

10. Valor

Esta ART é isenta de taxa

Registrada em: 04/03/2022

A autenticidade desta ART pode ser verificada em: <https://crea-ma.sitac.com.br/publico/>, com a chave: ZDCzY
Impresso em: 07/03/2022 às 10:24:05 por: , ip: 170.82.22.243





GABINETE DO PREFEITO

PREFEITURA MUNICIPAL DE TUNTUM - MA
CNPJ: 06.110.911/0001-05
Rua Frederico Coelho, 422 - Centro
CEP: 65.763-000 - TUNTUM - MA.
E-mail:



PORTARIA Nº 140/2021

FERNANDO PORTELA TELES PESSOA, Prefeito Municipal de Tuntum, Estado do Maranhão, no uso de suas atribuições legais,

RESOLVE:

Art. 1º - NOMEAR, RHICARDDO HELIRVALL ALEXANNDRO BAPTISTA COSTTA, inscrito no CPF sob nº 769.632.683 - 04, para o cargo de Secretário de Orçamento, Gestão e Despesas da Prefeitura Municipal de Tuntum, Estado do Maranhão.

Art. 2º - Esta Portaria entra em vigor nesta data, revogadas as disposições em contrário.

Dê-se Ciência.
Publique-se e Cumpra-se

Gabinete do Prefeito em Tuntum, Estado do Maranhão, no dia quinze do mês de fevereiro do ano de dois mil e vinte e um (15/02/2021).

Fernando Portela Teles Pessoa
Prefeito Municipal de Tuntum

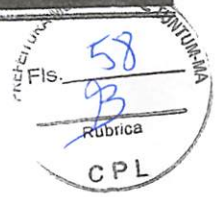

EDIANE GOMES DA SILVA	11
PROFESSOR DE MATEMÁTICA- ÁREA IV - EM TANCREDO NEVES	
CANDIDATO	PONTUAÇÃO
SÉRGIO RIBEIRO CAVALCANTE	11
PROFESSOR DE CIÊNCIAS - ÁREA IV - EM TANCREDO NEVES	
CANDIDATO	PONTUAÇÃO
ABRAÃO LOPES DE CARVALHO NETO	10
LETÍCIA BARROS DOS SANTOS	02
PROFESSOR DE INGLÊS - ÁREA IV - EM TANCREDO NEVES	
CANDIDATO	PONTUAÇÃO
KÉSIA ALVES MOTA DE MACÊDO	05
PROFESSOR DE HISTÓRIA - ÁREA V - EM DOM BOSCO	
CANDIDATO	PONTUAÇÃO
MATUSALÉM ALVES DOS ANJOS	06
LUZIANE PEREIRA FORMIGA	02
PROFESSOR DE MATEMÁTICA - ÁREA V - EM DOM BOSCO	
CANDIDATO	PONTUAÇÃO
CILENE DOS ANJOS REIS LIRA	06
PROFESSOR DE LÍNGUA PORTUGUESA - ÁREA V - EM DOM BOSCO	
CANDIDATO	PONTUAÇÃO
ROSÂNGELA DA SILVA	03
PROFESSOR DE GEOGRAFIA - ÁREA V - EM ADELINO FONSECA	
CANDIDATO	PONTUAÇÃO
JOSÉ MANOEL BATISTA DE LIRA	06

Tasso Fragoso - MA, 15 de fevereiro de 2021

Eidá Alves da Silva
Presidente

Karina Ferreira Barros
Membro

Maria Helena Paes Soares
Membro

João Pedro Ferreira Ribeiro
Membro

Publicado por: IGOR RIBEIRO SANTOS
Código identificador: 5121eae5f8e5f4e076ec689c75e789eb0

PREFEITURA MUNICIPAL DE TUNTUM

LEI COMPLEMENTAR Nº 01 DE 15 DE FEVEREIRO DE 2021

LEI COMPLEMENTAR Nº 01, DE 28 DE JANEIRO DE 2021

Altera a Lei Municipal nº 720, de 16 de dezembro de 2008, que dispõe sobre a organização administrativa do Poder Executivo Municipal e dá outras providências.

Eu, Fernando Portela Teles Pessoa, PREFEITO MUNICIPAL

DE TUNTUM, ESTADO DO MARANHÃO, no uso das atribuições que me confere o art. 67 da Lei Orgânica do Município, faço saber que a Câmara Municipal de Tuntum, aprovou, promulgo e sanciono a seguinte Lei: apresenta o seguinte projeto de Lei Complementar:

**CAPÍTULO I
DISPOSIÇÕES PRELIMINARES**

DOS PRINCÍPIOS NORTEADORES

Art. 1º A Administração Pública Municipal, orientada pelos princípios constitucionais da legalidade, da moralidade, da

impessoalidade, da publicidade, da razoabilidade e da eficiência, atuará por meio de políticas públicas para o desenvolvimento humano no Município, com vistas à inovação, à melhoria dos indicadores sociais, à redução das desigualdades regionais e ao cumprimento dos objetivos do Município previstos no texto da Constituição.

CAPÍTULO II

DA EXTINÇÃO DE ÓRGÃOS

Art. 2º Ficam extintos da estrutura organizacional administrativa de Tuntum:

I - Secretaria Municipal de Assuntos Políticos;

II - Secretaria Municipal das Cidades;

Parágrafo único - Fica revogado o inciso III, do parágrafo primeiro, do artigo 4º da Lei municipal 720/2008.

CAPÍTULO III

DA CRIAÇÃO DE ÓRGÃOS E ALTERAÇÃO DE DENOMINAÇÃO

Art. 3º Ficam criados os seguintes órgãos de direção na estrutura organizacional do Município de Tuntum:

I - Secretaria Municipal de Políticas públicas para as Mulheres;

II - Secretaria Municipal de Regularização Fundiária.

III - Secretaria Municipal de Receitas.

IV - Secretaria Municipal de Juventude e Lazer.

V - Secretaria Municipal de Comunicação.

Art. 4º Ficam fundidas a Secretaria Municipal de Administração e a Secretaria Municipal de Finanças, bem como suas respectivas competências.

Parágrafo único. Como resultado da fusão prevista no "caput", a Secretaria decorrente da fusão será denominada de Secretaria Municipal de Gestão, Orçamento e Despesas.

Art. 4-A. Ficam alteradas as denominações e atribuições das seguintes Secretarias:

I - Secretaria Municipal de Obras e Serviços Urbanos, para: Secretaria Municipal de Infraestrutura;

II - Secretaria Municipal de Esporte e Lazer, para: Secretaria Municipal de Esportes;

III - Secretaria Municipal de Cultura, para: Secretaria Municipal de Cultura e Turismo.

CAPÍTULO IV

ATRIBUIÇÕES DAS SECRETARIAS MUNICIPAIS.

DA SECRETARIA MUNICIPAL DE ORÇAMENTO, GESTÃO E DESPESAS.

Art. 5º - Da organização estrutural da Secretaria Municipal de Orçamento, Gestão e Despesas:

I - Secretário Municipal de Orçamento, Gestão e Despesas;

II - Secretário Adjunto;

III - Agentes administrativos;

IV - Membros da Comissão de Licitação;

V - Membros do Setor de Compras e Contratos;

VI - Membros do Setor de Recursos Humanos;

VII - Ordenador de despesa.

Art. 6. A Secretaria Municipal de Orçamento, Gestão e Despesas é o órgão de direção que tem competência para:

I - A programação, a supervisão e o controle das atividades de administração geral do Município;

II - A execução das atividades relativas ao recrutamento, à seleção, à avaliação, aos direitos e deveres, aos registros e controles funcionais, ao controle de frequência, à elaboração da folha de pagamento e aos demais assuntos relativos à administração de pessoal;

III - A organização e a coordenação de programas de capacitação de pessoal;

IV - A promoção dos serviços de inspeção de saúde dos servidores para efeitos de nomeação, licença, aposentadoria e outros fins legais, bem como a divulgação de técnicas e métodos de segurança e medicina do trabalho no ambiente dos serviços;

V - A coordenação e o controle dos serviços inerentes à portaria, reprodução de papéis e documentos, segurança,

limpeza, zeladoria, copa, telefonia, recepção e demais serviços auxiliares;

VI - A elaboração de normas, portarias, atos, ordens de serviços e a promoção de atividades relativas a recebimento, distribuição, controle do andamento, triagem e arquivamento dos processos e documentos em geral que tramitam na Prefeitura;

VII - A recuperação de documentos, arquivamento e divulgação de informações de interesse público e da administração municipal;

VIII - Prestar assessoramento ao Prefeito em matéria de planejamento integrado, organização, coordenação, controle e avaliação global das atividades desenvolvidas pela Prefeitura;

IX - A elaboração de pesquisa, estudos de viabilidade e projetos de desenvolvimento socioeconômico de iniciativa do governo municipal;

X - Fixação das diretrizes, acompanhamento e avaliação dos programas e operações de financiamento de projetos, programas e ações públicas;

XI - A elaboração e o fomento da execução do plano de ação governamental, em coordenação com os demais órgãos da Prefeitura;

XII - Propor e difundir modelos, sugerir normas, coordenar, acompanhar e supervisionar ações voltadas para modernização da administração pública municipal;

XIII - Exercer, na área de gestão pública, funções de assessoramento, planejamento, coordenação, supervisão, orientação técnica, controle, execução e avaliação de ferramentas de metodologias de gestão;

XIV - A articulação com a União e o Estado, no âmbito dos respectivos órgãos de planejamento, no sentido de compatibilizar decisões estratégicas do Município;

XV - Incentivar a implantação de novos empreendimentos, objetivando a expansão da capacidade de absorção da mão de obra local;

XVI - Promover, organizar e fomentar todas as atividades industriais, comerciais e de serviços do Município;

XVII - Atrair novos investimentos industriais, através da criação e manutenção de distritos industriais.

XVIII - Estabelecer políticas públicas de desburocratização para o licenciamento de atividades industriais e comerciais a serem instaladas no Município, assim como a criação e acompanhamento de linhas de crédito endereçadas ao financiamento de novos investimentos;

XIX - Analisar os tipos de produtos produzidos e comercializados pela indústria e comércio locais, fomentando a criação de uma linha produtiva que impeça a evasão de riquezas;

XX - Promover e participar de exposições, feiras, seminários, cursos e congressos, relacionados à indústria e ao comércio;

XXI - Buscar recursos do orçamento estadual e federal, assim como em instituições de crédito, públicas ou privadas, para investimentos na área industrial do Município;

XXII - Desenvolver regime de colaboração e parceria entre o Poder Público Municipal e as entidades empresariais do Município;

XXIII - Executar, controlar e avaliar as atividades de contabilização dos altos e fatos orçamentários, patrimoniais e financeiros e de processamento de dados do Município;

XXIV - Ordenar as despesas das Secretarias Municipais e dos fundos a elas vinculados, nos limites dos créditos orçamentários respectivos;

XXV - Assinatura de contratos, convênios e outros ajustes e seus aditamentos.

XXVI - Autorizar, adjudicar e homologar os procedimentos licitatórios, bem como ratificar os atos de dispensa ou inexigibilidade de licitação, após ciente do Prefeito Municipal.

XXVII - Executar as competências e atribuições descritas no art. 21 da Lei Municipal 720/2008.

§ 1º - Ficam subordinados à Secretaria de Gestão, Orçamento e

Despesas.

- I - Comissão Permanente de Licitação;
- II - Setor de Compras e Contratos;
- III - Setor de Recursos Humanos.

§ 2º - Fica delegado ao ordenador de despesa do Município, executar solidariamente junto ao Secretário Municipal de Gestão e Despesas, a ordenação de despesas das Secretarias Municipais e dos fundos a elas vinculados, nos limites dos créditos orçamentários respectivos, englobando estágios de empenho, liquidação e pagamento. Sendo eles responsáveis pela emissão e assinatura de ordem de pagamento, ordem bancária, cheques e quaisquer outros instrumentos legais de realização de pagamento.

DA SECRETARIA MUNICIPAL DE POLÍTICAS PÚBLICAS PARA AS MULHERES

Art. 7. A Secretaria Municipal de Políticas Públicas para as Mulheres possui a seguinte estrutura organizacional:

- I - Secretário Municipal de Políticas para as Mulheres;
- II - Secretário Adjunto;
- III - Divisão de Apoio Administrativo;
- IV - Agentes Administrativos;
- V - Departamento de Políticas para as Mulheres;

Art. 8. A Secretaria Municipal de Políticas Públicas para as Mulheres tem por objetivo básico a formulação, desenvolvimento, articulação, coordenação, apoio e monitoramento das políticas públicas da mulher, propondo e executando medidas e atividades que visem a garantia dos seus direitos, conforme disposto na Lei Federal 11.340/2006 e no Decreto Federal 7.043/2009.

Art. 9. A Secretaria Municipal de Políticas Públicas para as Mulheres da Prefeitura Municipal de Tuntum, tem como atribuições os seguintes assuntos:

- I - Assessoramento direto e imediato ao Prefeito na formulação, coordenação e articulação de políticas para as mulheres;
- II - Formular e coordenar políticas públicas que contribuam para a promoção da cidadania e da justiça social nas áreas afetas às suas atribuições;
- III - Garantir a prestação de serviços municipais de acordo com as diretrizes de governo;
- IV - Garantir o acompanhamento e implementação de legislação de ação afirmativa e definição de ações para o cumprimento de acordos, convenções e planos de ação sobre a promoção da igualdade de gênero e do combate à discriminação;
- V - Promoção e execução de programas de cooperação com organismos nacionais e internacionais, públicos e privados, voltados à implementação de políticas para as mulheres;

- I - Articular políticas transversais dos governos federal, estadual e municipal que efetivem direitos humanos das mulheres, visando à superação das desigualdades de gênero;
- VII - Promover a implementação das ações afirmativas e definições das ações públicas que visem às políticas para mulheres em todas as etapas de sua vida;
- VIII - Propor, desenvolver e apoiar programas, projetos campanhas educativas e projetos de valorização da mulher nas diferentes áreas de sua atuação, incentivando sua participação social e política, econômica e cultural;
- IX - Elaborar e executar, em conjunto com outras Secretarias e Órgãos da Administração Direta e Indireta, políticas públicas nas áreas de Assistência Social, Segurança, Saúde, educação, Cidadania, Geração de emprego e renda e áreas que interferem diretamente na situação da mulher na sociedade;
- X - Instituir políticas, programas e ações de enfrentamento do racismo, sexismo, lesbofobia e assegurar a incorporação da perspectiva de raça/etnia e orientação sexual nas políticas públicas direcionadas às mulheres.

DA SECRETARIA MUNICIPAL DE RECEITAS.

Art. 10. A Secretaria Municipal de Receitas possui a seguinte estrutura:

- I - Departamento de Cadastro, Lançamento e Cobrança Administrativa de Tributos;

II - Departamento de Fiscalização Urbana;

III - Departamento de Consulta, Julgamento e Auditoria Tributária;

IV - Departamento de Gestão de Dívida Ativa e Execução Fiscal

Art. 10-A Com o objetivo de viabilizar a execução das atividades atribuídas à Secretaria Municipal de Receitas, ficam criados os seguintes cargos:

- Secretário Municipal de Receitas;
- Secretário adjunto;
- Agentes Administrativos de receitas;
- Ficiais de Tributos.

§ 1º - Os cargos possuem as seguintes atribuições:

- Secretário Municipal de Receita: Acompanhar todas as atividades que são de competência da Secretaria Municipal de Receitas;
- Agente de receitas: Analisar e emitir parecer relativos a requerimentos e consultas; Lançar Tributos; fiscalizar e cobrar tributos; Realizar Inscrições na Dívida Ativa Municipal; Realizar Levantamentos fiscais e contábeis de contribuintes pessoas físicas e jurídicas, realizar estudos sobre a política de arrecadação, lançamento e cobrança de tributos municipais; lavrar notificações, autos de infração e outros termos pertinentes.
- Fiscais de Tributos: Fiscalizar tributos; realizar levantamentos fiscais e contábeis de contribuintes pessoas físicas e jurídicas, realizar estudos sobre a política de arrecadação, lançamento e cobrança de tributos municipais, Lavrar notificações, autos de infração e outros termos pertinentes.

Art. 11. Compete à Secretaria Municipal de Receita:

I - No âmbito da execução da política fiscal e tributária do município.

- a. Programar, elaborar e executar a política tributária do município, bem como as relações com os contribuintes;
- b. Planejar, coordenar e controlar a administração tributária e fiscal do município;
- c. Gerenciar os cadastros municipais de imóveis, pessoas físicas, pessoas jurídicas, permissionários, transporte municipal e obras realizadas tanto por entes públicos quanto privados;
- d. Manter articulação com órgãos fazendários municipais, estaduais, federais e entidades de direito público e privado, com o intuito de se obter a melhoria no desempenho econômico e fiscal do município;
- e. Executar o lançamento, cobrança, fiscalização e arrecadação dos tributos municipais;
- f. Fiscalizar as atividades econômicas exercidas em todo o território do município;
- g. Exercer o poder de polícia na fiscalização da postura municipal;
- h. Regular e fiscalizar as obrigações acessórias dos contribuintes municipais;
- i. Regular e emitir todo e qualquer documento relacionado às licenças municipais, documentos fiscais, declarações, certidões e afins;
- j. Gerenciar a dívida ativa municipal;
- k. Instruir, gerenciar e julgar processos de contencioso tributário em grau de requerimento, consulta e primeira instância;

DA SECRETARIA MUNICIPAL DE JUVENTUDE E LAZER

Art. 12. A Secretaria de Juventude e Lazer possui a seguinte estrutura organizacional:

- I - Secretário Municipal da Juventude e Lazer;
- II - Secretário Adjunto;
- III - Agentes administrativos.

Art. 13. A Secretaria de Juventude e Lazer, diretamente



Ao setor contábil,

Para informar, consoante os artigos 5º, inciso II e 37, *caput*, da Constituição Federal, combinado com os artigos 7º, § 2º, inciso III, 38, *caput* e 55, inciso V, da Lei nº 8666/93, a disponibilidade de dotação orçamentária e financeira para a contratação pretendida.

Tuntum – Maranhão, 17 de fevereiro de 2022.



RHCARDDO HELIRVALL ALEXANNDRO BAPTISTA COSTTA
Secretário Municipal de Orçamento, Gestão e Despesas

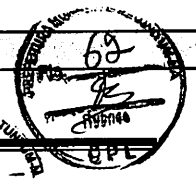

LEI ORDINÁRIA Nº 64, DE 17 FEVEREIRO DE 2022

Autoriza a Abertura de Crédito Adicional Especial ao Orçamento Geral do Município, do Exercício de 2022 no valor de R\$ 198.385,82 (Cento e noventa e oito mil, trezentos e oitenta e cinco reais e oitenta e dois centavos), com a finalidade de criar orçamento para os recursos financeiros e dá outras providências.

Eu, FERNANDO PORTELA TELES PESSOA, PREFEITO MUNICIPAL DE TUNTUM, ESTADO DO MARANHÃO, no uso das atribuições que lhe confere o artigo 67, da Lei Orgânica Municipal faço saber que a Câmara Municipal de Tuntum aprovou, promulgo e sanciono a seguinte Lei:

Art. 1.º Fica o Executivo Municipal autorizado a abrir, mediante decreto, crédito adicional especial às dotações do orçamento vigente no valor de R\$ 198.385,82 (Cento e noventa e oito mil, trezentos e oitenta e cinco reais e oitenta e dois centavos), com a finalidade de criar orçamento para os recursos financeiros para a reforma do prédio da secretaria de assistência social deste município.

Art. 2.º - Ficam criadas as fontes de destinação de recursos e as naturezas de despesas abaixo relacionadas, incorporando-as e os seus respectivos valores nas seguintes dotações do Orçamento do exercício de 2022:

CÓDIGO	ELEMENTO	DESCRIÇÃO DA DESPESA	VALOR R\$
02.10.00.08.122.0002.1121.0000	4.4.90.51.00	Constr. e Reforma do prédio da Secretaria Mun. De Assistência Social	R\$ 198.385,82
Total Geral			R\$ 198.385,82

Art. 3º - De acordo com o disposto no Inciso III, § 1º do Art. 43 da Lei Federal 4320/64. Constitui recurso para abertura do presente crédito adicional especial, a ANULAÇÃO da Dotação abaixo.

CÓDIGO	ELEMENTO	DESCRIÇÃO DA DESPESA	VALOR R\$
02.15.00.27.812.0041.1020.0000	4.4.90.51.00	Obras e Instalações	R\$ 198.385,82
TOTAL GERAL R\$ 198.385,82			

Parágrafo único. Fica o Poder Executivo autorizado promover as alterações necessárias para compatibilização ao PPA e LDO, nos termos do art. 16, § 1.º, incisos I e II da Lei Complementar n.º 101/00.

Art. 4.º Para fazer face à despesa estipulada no artigo 2.º, fica o Executivo Municipal autorizado a utilizar recurso proveniente, conforme disposto no inciso III do § 1º do art. 43 da Lei Federal nº 4.320/64, no valor de R\$ \$ 198.385,82 (Cento e noventa e oito mil, trezentos e oitenta e cinco reais e oitenta e dois centavos) e anulação da dotação, na ordem R\$ \$ 198.385,82 (Cento e noventa e oito mil, trezentos e oitenta e cinco reais e oitenta e dois centavos).

Art. 5.º Revogadas as disposições em contrário, esta Lei entra em vigor na data de sua publicação.

CABINETE DO PREFEITO MUNICIPAL DE TUNTUM, ESTADO DO MARANHÃO, aos dezessete dias do mês de fevereiro do ano de dois mil e vinte e dois.

FERNANDO PORTELA TELES PESSOA
Prefeito Municipal de Tuntum - MA

DIÁRIO OFICIAL ELETRÔNICO PREFEITURA MUNICIPAL DE TUNTUM - MA

É GARANTIDA A AUTENTICIDADE DESTA DIÁRIO, DESDE QUE ACESSADO PELO ENDEREÇO:

<http://tuntum.ma.gov.br/transparencia/diario>

CÓDIGO DE AUTENTICIDADE: b421ba88cf1c5d5d40417ec0aa920fff6e1107b3

PARA VERIFICAÇÃO DE AUTENTICIDADE, LEIA O QR CODE AO LADO





**ESTADO DO MARANHÃO
MUNICÍPIO DE TUNTUM - MA**

DIÁRIO OFICIAL

SECRETARIA MUNICIPAL DE ADMINISTRAÇÃO E FINANÇAS RUA FREDERICO COELHO ,21

RUA FREDERICO COELHO ,21, CENTRO
TUNTUM - MA, CEP: 65763-000
Email: diario@tuntum.ma.gov.br
Telefone: (99)9985-0572

CAROLINE SOARES LIMA
DIRETORIA DIARIO OFICIAL

FERNANDO PORTELA TELES
PREFEITO MUNICIPAL

Este documento é assinado digitalmente, o que garante a autenticidade do seu conteúdo

MUNICIPIO DE TUNTUM:06138911000166

ICP-Brasil - Secretaria da Receita Federal do Brasil - RFB



Carimbo de Tempo : 17/02/2022 16:47:22

DIÁRIO OFICIAL ELETRÔNICO PREFEITURA MUNICIPAL DE TUNTUM - MA

É GARANTIDA A AUTENTICIDADE DESTA DIÁRIO, DESDE QUE ACESSADO PELO ENDEREÇO:

<http://tuntum.ma.gov.br/transparencia/diario>

CÓDIGO DE AUTENTICIDADE: b421ba88cf1c5d5d40417ec0aa920fff6e1107b3

PARA VERIFICAÇÃO DE AUTENTICIDADE, LEIA O QR CODE AO LADO



PREFEITURA MUNICIPAL DE TUNTUM

06138911/0001-66

Exercício: 2022

Emissão: 17/02/2022



Page 1

Ao
Exmo(a). Sr(a). Secretário(a) Municipal

Prezado(a) Secretário(a):

Estamos através da presente, comunicação a V.Exa., para efeito de disponibilidade quanto a limites para processos de licitação pública. Existe dotação orçamentaria, apurado nesta data pela contabilidade deste município.

Código da Ficha : 758

Órgão : 02 PODER EXECUTIVO

Unidade : 10 SECRETARIA DE ASSISTENCIA SOCIAL

Função : 08 Assistência Social

Subfunção : 122 Administração Geral

Programa : 0002 GERENCIAMENTO ADMINISTRATIVO

Ação : 1121 CONSTR. E REFORMA DO PREDIO DA SEC. MUN. DE AS

Elemento : 4.4.90.51.00 Obras E Instalações

Fonte : 0 Recursos Ordinários

Saldo Orçamentário : R\$ 198.385,82

CENTO E NOVENTA E OITO MIL, TREZENTOS E OITENTA E CINCO REAIS E OITENTA E DOIS CENTAVOS

Atenciosamente,

Bruno Costa Mota

CONTADOR - CRCMA-015389/O-0

GABINETE DO
PREFEITO

PREFEITURA MUNICIPAL



PORTARIA Nº 241/2021

FERNANDO PORTELA TELES PESSOA, Prefeito Municipal de Tuntum, Estado do Maranhão, no uso de suas atribuições legais,

RESOLVE

Art. 1º - Nomear, BRUNO COSTA MOTA, inscrito no CPF:610.569.963-82, para o Cargo de Contador da Divisão Financeira – Contábil do Município de Tuntum, Estado do Maranhão.

Art. 2º - Esta Portaria entra em vigor nesta data, revogadas as disposições em contrário.

Dê-se Ciência.

Publique-se e Cumpra-se

Gabinete do Prefeito em Tuntum, Estado do Maranhão, aos 03 dias do mês de maio do ano de dois mil e vinte e um (03/05/2021).

Fernando Portela Teles Pessoa
Prefeito Municipal de Tuntum/ MA

PREFEITURA MUNICIPAL DE TUNTUM-MA
Fernando Portela Teles Pessoa
Prefeito Municipal

AUTORIZAÇÃO DE DESPESA PELA AUTORIDADE SUPERIOR

AUTORIZO a abertura do processo administrativo na forma do art. 38 da Lei 8.666/93. Ato contínuo determino o encaminhamento à Comissão Permanente de Licitação para as providências cabíveis com vistas a selecionar a melhor proposta para a Administração Municipal.

Tuntum (MA), 18 de fevereiro de 2022.

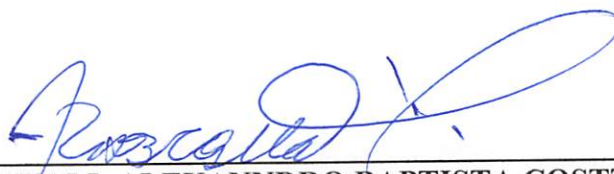

RHICARDDO HERLIVALL ALEXANNDRO BAPTISTA COSTTA

Secretário Municipal de Orçamento e Despesas



PORTARIA Nº 02/2022

CONSTITUI A COMISSÃO PERMANENTE DE LICITAÇÃO DO MUNICÍPIO DE TUNTUM PARA O PERÍODO DE 01 DE JANEIRO DE 2022 A 31 DE DEZEMBRO DE 2022, E DÁ OUTRAS PROVIDÊNCIAS

FERNANDO PORTELA TELES PESSOA, Prefeito Municipal de Tuntum, Estado do Maranhão, no uso de suas atribuições legais,

RESOLVE:

Art. 1º - Fica constituída a **COMISSÃO PERMANENTE DE LICITAÇÃO DO MUNICÍPIO DE TUNTUM**, destinada a fazer registro cadastral, a sua alteração ou cancelamento, a habilitação preliminar, a processar e julgar as propostas dos licitantes em certames licitatórios;

Art. 2º - Ficam designados como **MEMBROS TITULARES** os servidores:

Sara Ferreira Costa Fleury	Presidente
Manoel Fontes de Araújo Júnior	Membro
Wesley Pereira de Sousa	Membro

Art. 3º - Ficam designados como **SUPLENTES** os servidores:

Juarana Ribeiro Oliveira	Suplente
Poliana Menezes de Sousa	Suplente
Joabe de Oliveira Miranda	Suplente

Art. 4º - Os membros suplentes somente tomarão parte do processo licitatório nas faltas e impedimentos dos membros titulares.

Ar. 5º - A presente comissão, titulares e suplentes, é formada para o período de 01 de janeiro de 2022 a 31 de dezembro de 2022, com atribuições de condução dos processos licitatórios em todas as modalidades e funções previstas no inciso XVI do artigo 6º e no art. 32 da lei 8.666/93 com exceção de pregão, até a etapa de Adjudicação.

Art. 6º - Os efeitos desta portaria retroagirão a partir de 01 de janeiro de 2022, revogadas as disposições em contrário.

Gabinete do Prefeito Municipal de Tuntum, Estado do Maranhão, aos dez dias do mês de janeiro de dois mil e vinte e dois (10/01/2022).

Fernando Portela Teles Pessoa
Prefeito Municipal de Tuntum - MA



**EDITAL DE LICITAÇÃO
TOMADA DE PREÇOS Nº 005/2022**

Área Solicitante: Secretaria Municipal de Assistência Social.

Tipo: Menor Preço Global.

Forma de Execução: Execução indireta e empreitada global.

Legislação Aplicável: Lei Federal nº. 8.666/93, Lei Complementar nº. 123/2006 e disposições gerais e especiais fixadas neste Edital e seus Anexos.

Dia e Hora para Recebimento dos Envelopes: 22 de março de 2022, às 09h00min. Local: Sala da Comissão Permanente de Licitação, situada na Prefeitura Municipal de Tuntum, localizada na Rua Frederico Coelho, nº 411 – Centro – Tuntum/MA, CEP: 65763-000.

PREÂMBULO

O MUNICÍPIO DE TUNTUM, com sede administrativa localizada à Rua Frederico Coelho, nº 411 – Centro – Tuntum/MA, inscrito no CNPJ sob o nº 06.138.911/0001-66, através da Comissão Permanente de Licitação, designada pela Portaria nº 002/2022, torna público aos interessados a abertura de Processo Licitatório, para contratação de empresa para a prestação de serviços de reforma da Secretaria Municipal de Assistência Social, no município de Tuntum/MA, na modalidade Tomada de Preços nº 005/2022, do tipo menor preço global, na forma de execução indireta, sob regime de empreitada por preço global, regido pela Lei Federal nº 8.666, de 21.06.93 e Lei Complementar nº 123, de 14/12/2007 e suas alterações e pelas demais condições fixadas neste instrumento convocatório.

O Edital poderá ser consultado gratuitamente no site do município ou mediante o pagamento do custo da retirada, das 08h00min às 12h:00min, de segunda a sexta-feira, na Sala da Comissão Permanente de Licitação, situada na Prefeitura Municipal de Tuntum/MA, localizada na Rua Frederico Coelho, nº 411 – Centro – Tuntum/MA, CEP: 65763-000. Os envelopes contendo a proposta e os documentos de habilitação deverão ser entregues no prédio sede da Prefeitura Municipal ou diretamente à CPL, no endereço supracitado, na forma prevista neste Edital até a data e horário estipulados:

LOCAL: Comissão Permanente de Licitação – Prefeitura Municipal de Tuntum/MA.

ENDEREÇO: Sede da Prefeitura Municipal de Tuntum, localizada na Rua Frederico Coelho, nº 411 – Centro – Tuntum/MA, CEP: 65763-000.

DIA: 22 de março de 2022.

HORA: até 09h00min.

1.0 - AUTORIZAÇÃO E FORMALIZAÇÃO - Esta Licitação encontra-se formalizada e autorizada através do Processo de Licitação Tomada de Preços nº 005/2022, e destina-se a garantir a observância do princípio constitucional da isonomia e a selecionar a proposta mais vantajosa para a Administração Pública e será processada e julgada em estrita conformidade com os princípios básicos da legalidade, da impessoalidade, da moralidade, da igualdade, da publicidade, da probidade administrativa, da vinculação ao instrumento convocatório e do julgamento objetivo de que lhe são correlatos.

1.1. Todo o procedimento licitatório terá seus avisos divulgados além dos órgãos legais no órgão oficial do Município, onde permanecerão disponíveis, juntamente com os demais documentos relativos às fases da licitação, bem como disponibilizados para consulta, integralmente, o instrumento convocatório e seus elementos para leitura e retirada.

1.2. Sempre será admitido que o presente Edital e seus anexos tenham sido cuidadosamente examinados pelas licitantes, não se isentando do fiel cumprimento de seu conteúdo, após a apresentação da proposta, devido à omissão ou negligência oriunda de alegação de desconhecimento, discordância de seus termos ou interpretação equivocada de quaisquer de seus itens, já que oportunizado o prévio esclarecimento, conforme disposto neste Edital.

1.3. Não havendo expediente ou ocorrendo qualquer fato superveniente que impeça a abertura do certame na data marcada, inclusive Decreto de Ponto Facultativo, a sessão será automaticamente transferida para o primeiro dia útil subsequente, sem a necessidade de qualquer aviso complementar, no mesmo horário e local estabelecido no preâmbulo deste Edital, desde que não haja comunicação em contrário.

1.4. As planilhas orçamentárias, os cronogramas físico-financeiros e o Memoriais Descritivos e demais anexos deste edital, compõem os elementos necessários e indispensáveis à formalização das propostas pelas empresas interessadas.

1.5. A presente licitação será integralmente conduzida pelo Presidente da CPL, assessorado pelos membros da comissão permanente de licitação e regida pela Lei nº. 8.666/93 e suas alterações, e, subsidiariamente, pela Lei Complementar nº. 123/2007, e demais normas pertinentes em vigor, consoantes às condições estatuídas neste instrumento convocatório e seus anexos e, mediante as seguintes especificações.

2.0 – OBJETO E EXECUÇÃO

2.1 - Contratação de empresa para a prestação de serviços de reforma da Secretaria Municipal de Assistência Social, no município de Tuntum/MA.

2.2 - A forma de execução do objeto será execução indireta por meio de empreitada global e do tipo menor preço global.

2.2.1 - A futura CONTRATADA deverá estar ciente de todos os conjuntos de atividades e tarefas em consonância com os anexos deste edital, constituindo as exigências mínimas a serem atendidas pela CONTRATADA.

2.2.2 - Os aspectos gerais para a execução dos serviços, considerando a necessidade de cumprimento do cronograma de execução, deverão ser acompanhados e executados em concordância com os anexos deste edital.

2.3 - O prazo de execução contratual será o determinado conforme cronograma físico-financeiro que integra este edital, contados do recebimento da Ordem de Serviços, obedecendo às datas informadas no projeto aprovado.

2.4 - O recebimento do objeto e os serviços, somente serão recebidos após a verificação da qualidade e atendimento às especificações técnicas, procedida a certificação da equipe designada pelo Município.

2.4.1 - O recebimento não exclui a responsabilidade civil pela solidez e segurança do serviço, nem ético-profissional pela perfeita execução do contrato, dentro dos limites estabelecidos pela lei ou pelo Instrumento Contratual.

2.5. Considerar-se-á como de valor excessivo a proposta cujo preço global exceda o valor de **R\$ 198.385,82 (cento e noventa e oito mil, trezentos e oitenta e cinco reais e oitenta e dois centavos)**.

3.0 – IMPUGNAÇÃO AO EDITAL - Até 05 (cinco) dias úteis que anteceder a abertura da sessão pública de credenciamento e recebimento das propostas, definida a data e a hora no preâmbulo desse edital, qualquer cidadão poderá impugnar o instrumento convocatório desta tomada de preços, conforme o § 1º do art. 41 da Lei Federal nº. 8.666/93, devendo mencionar o número da tomada de preços, o ano e o número do processo, protocolando o documento circunstanciado junto à Comissão Permanente de Licitação, na sede desta Prefeitura (endereço constante do preâmbulo) no horário das 08h:00 às 12h:00min.

3.1 - Decairá do direito de impugnar o instrumento convocatório desta tomada de preços, conforme o § 2º do art. 41, da Lei Federal nº. 8.666/93, o licitante que não o fizer até o segundo

dia útil que anteceder a abertura da sessão pública de credenciamento e recebimento das propostas, definida a data e a hora no preâmbulo desse edital, devendo o licitante mencionar o número da tomada de preços, o ano e o número do processo, protocolando o documento circunstanciado junto a Comissão Permanente de Licitação, na sede desta Prefeitura (endereço constante do preâmbulo) no horário das 08h:00 às 12h:00min.

4.0 – PEDIDOS DE ESCLARECIMENTO - Os pedidos de esclarecimentos, decorrentes de dúvidas na interpretação deste Edital e as informações adicionais que se fizerem necessárias à elaboração das propostas, deverão ser enviados ao Presidente da Comissão Permanente de Licitação no prazo de até 02 (dias) dias úteis anteriores à data fixada para abertura da sessão pública de credenciamento e recebimento das propostas, definida a data e a hora no preâmbulo desse edital, manifestando-se preferencialmente por meio eletrônico, através do e-mail cpltuntum@gmail.com, ou por petição fundamentada, protocolada no endereço constante do preâmbulo deste edital, das 08h:00 às 12h:00min, de segunda a sexta-feira devendo o licitante mencionar o número da tomada de preços, o ano e o número do processo.

4.1 - As respostas às dúvidas formuladas, bem como as informações que se tornarem necessárias durante o período de elaboração das propostas, ou qualquer modificação introduzida no edital no mesmo período, serão encaminhadas em forma de Termo de Retificação, ou Termo de Esclarecimento, aos licitantes que tenham retirado o Edital através de e-mail do solicitante (quando indicado), e publicadas no órgão oficial do município e site do portal da transparência (<https://www.tuntum.ma.gov.br/>).

4.1.1 - O Termo de Retificação é o documento emitido pela Administração, contendo informações que impliquem em alteração na formulação das propostas, sendo neste caso, publicado Aviso de Prorrogação da Sessão de Abertura, reabrindo o prazo inicialmente estabelecido para entrega dos envelopes.

4.1.2 - O Termo de Esclarecimento é o documento emitido pela Administração, contendo informações meramente esclarecedoras, ou correções formais do instrumento convocatório que não causem alteração na formulação das propostas ou em suas condições, de caráter meramente esclarecedor e/ou complementar, sem necessidade, portanto, de reabertura do prazo inicialmente fixado.

4.2- Caso a Comissão Permanente de Licitação julgue necessária, poderá fazer consultas técnicas à licitante por escrito, cujas respostas serão encaminhadas pelos mesmos meios, desde que não impliquem em modificação de preços ou qualquer outra alteração da proposta.

4.2.1 - A resposta da licitante não implicará, em qualquer caso, na tácita aceitação da Comissão Permanente de Licitação.

4.3 - As informações e/ou esclarecimentos serão disponibilizadas no departamento de licitações, quando se tratar de termo de retificação, serão encaminhados no e-mail da licitante, caso informado.

4.4 - A não arguição de dúvidas por parte das licitantes implicará na tácita admissão de que os elementos contidos no Edital e seus anexos foram considerados suficientes.

5.0 – CONDIÇÕES PARA PARTICIPAÇÃO - A participação nesta licitação importa à proponente na irrestrita aceitação das condições estabelecidas no presente Edital, bem como a observância dos regulamentos, normas administrativas e técnicas aplicáveis, inclusive quanto a recursos, e sua não observância ensejará na sumária desclassificação da proponente.

5.1 - Poderão participar desta licitação todas e quaisquer empresas especializadas no ramo do objeto licitado, cadastradas na Prefeitura Municipal de Tuntum - MA e que atenderem a todas as condições exigidas para cadastramento até o terceiro dia anterior à data designada para o recebimento dos envelopes, e que:

5.1.1 - Atendam às condições deste edital e seus Anexos, inclusive quanto à documentação exigida para habilitação, constante da cláusula oitava deste Edital;

5.1.2 - Apresentem condições específicas relacionadas ao objeto desta licitação, que possuam experiência comprovada e que atendam a todas as condições mínimas de qualificação exigidas no Edital na data do recebimento das propostas.

5.2 - Não poderão participar desta licitação, empresas que estejam enquadradas nos seguintes casos:

5.2.1 - Que se encontrem sob falência, concordata, concurso de credores, dissolução ou liquidação, recuperação judicial, recuperação extrajudicial, consórcios de empresas, e não sejam controladoras, coligadas ou subsidiárias entre si;

5.2.2 - Que por quaisquer motivos tenha sido declarada inidônea por qualquer órgão da Administração Pública Direta ou Indireta, Federal, Estadual, Municipal ou do Distrito Federal, bem como as que estejam punidas com suspensão do direito de contratar ou licitar com a Administração Pública em qualquer de suas esferas.

5.2.3 - Estrangeiras que não funcionem no Brasil.

5.2.4 – Que incorrer nas penalidades previstas no art. 87, incisos III e IV, da Lei nº 8.666/93;

5.3 - Não poderão concorrer direta ou indiretamente nesta licitação:



5.3.1 - Servidor de qualquer órgão vinculado ao Município de Tuntum - MA, bem assim a empresa da qual tal servidor seja sócio, dirigente ou responsável técnico.

5.4 - Não será admitida nesta Licitação, a participação de empresas ou instituições distintas, através de um único representante.

5.5 - Não serão admitidas a subcontratação, as cessões ou transferências parciais ou totais do objeto, salvo de tarefas específicas, devidamente justificadas e com anuência da administração municipal.

5.6 - Após a efetiva entrega dos envelopes, contendo a documentação de habilitação e a proposta de preços, em nenhuma hipótese será concedido prazo adicional ou permissão para a inclusão ou apresentação de documentos ou informações que deveriam constar dos envelopes de habilitação ou propostas, exceto nos casos previstos no art. 48, da Lei Federal das Licitações, a critério da Administração.

5.6.1 - Da mesma forma não será permitido a retirada de documentos ou propostas após declarados recebidos pela CPL.

5.7 - Decorrido o prazo legal para protocolo dos envelopes, não será permitida a participação de retardatários.

6.0 - DA REPRESENTAÇÃO - O Licitante arcará integralmente com todos os custos de preparação e apresentação de sua proposta, independente do resultado do procedimento licitatório.

6.1 - Um Licitante, grupo, filiais ou empresas que fazem parte de um mesmo grupo econômico ou financeiro, somente poderão apresentar uma única proposta.

6.1.1 - Caso um Licitante participe em mais de uma proposta de preços, estas propostas de preços não serão levadas em consideração e serão rejeitadas pelo Município.

6.2 - Em data e horário estabelecidos no preâmbulo deste Edital, para a realização da sessão pública desta Tomada de Preços, o licitante interessado, ou seu representante, deverá identificar-se, através da apresentação de documento de identidade de fé pública e, no caso de representante, este deverá comprovar o credenciamento e os necessários poderes para a prática de todos os atos relativos ao certame, através de procuração pública ou particular com firma reconhecida, com poderes específicos para representar a empresa na licitação em todas as suas fases, e todos os demais atos, em nome da licitante;

7.0 - DA APRESENTAÇÃO DA DOCUMENTAÇÃO E PROPOSTA

7.1 - O CRC ou documentos e a proposta exigidos no presente Edital deverão ser apresentados em dois envelopes, um contendo a documentação de habilitação e outro contendo a proposta de preços, indevassáveis, distintos e separados, endereçados à Comissão Permanente de Licitação, com indicação clara e visível do procedimento licitatório a qual se dirigem, e a denominação da empresa proponente, bem como a natureza dos correspondentes conteúdos conforme indicação:

ENVELOPE 01: “DOCUMENTAÇÃO”

Tomada de Preços nº 005/2022

À COMISSÃO PERMANENTE DE LICITAÇÃO PREFEITURA MUNICIPAL DE TUNTUM

LICITANTE:

ENVELOPE 02: “PROPOSTA”

Tomada de Preços nº 005/2022

À COMISSÃO PERMANENTE DE LICITAÇÃO PREFEITURA MUNICIPAL DE TUNTUM

LICITANTE:

8.0 - DA ENTREGA E ABERTURA DOS ENVELOPES

8.1 - A Prefeitura Municipal de Tuntum - MA não se responsabilizará pelos envelopes de “DOCUMENTAÇÃO” e “PROPOSTA” endereçados via postal ou por outras formas, entregues em local diverso da Sala da Comissão Permanente de Licitação, e que, por isso, não cheguem na data e horário previsto no preâmbulo deste instrumento convocatório.

8.2 - A abertura do envelope “PROPOSTA” poderá ocorrer no mesmo dia e local, ficando condicionada à desistência expressa de interposição de recursos de todos os participantes, conforme determina o art. 43, inc. III, da Lei Federal nº 8.666/93 com suas alterações.

8.3 - A licitante que se fizer representar no ato de abertura dos envelopes, ou na ocorrência da situação prevista no art. 45, § 2º, da Lei Federal nº 8.666/93, deverá apresentar correspondência, conforme modelo constante do Anexo VII, credenciando seu (sua) representante, a qual deverá ser entregue no ato pelo próprio preposto, o que o tornará apto a praticar os atos necessários ao procedimento licitatório.

8.3.1 - Considera-se como representante legal qualquer pessoa credenciada pela licitante, mediante contrato, procuração ou documento equivalente conforme modelo em Anexo, para manifestar-se em seu nome durante a reunião de abertura dos envelopes, seja referente à documentação ou à proposta.

8.3.2 - Somente o representante legal poderá usar da palavra, apresentar reclamações e assinar atas, bem como renunciar ao direito de interpor recurso.

8.4 - As licitantes deverão apresentar por escrito as manifestações que julgarem necessárias, as quais constarão nas atas de abertura dos envelopes de “DOCUMENTAÇÃO” e “PROPOSTA”.

9.0 – SESSÃO DE JULGAMENTO DA HABILITAÇÃO E PROPOSTAS -

Impreterivelmente até a data, hora e local referido no Preâmbulo do presente Edital, as empresas licitantes, deverão protocolar o Certificado de Registro Cadastral ou a documentação de habilitação, bem como, proposta de preços, em envelopes lacrados, distintos e não transparentes, com as identificações na parte externa, de acordo com o item 7, sob pena de não serem aceitos pela Comissão Permanente de Licitação.

9.1 - Para fins de agilização da fase de habilitação do certame licitatório, é facultado aos licitantes que verifiquem e rubriquem os envelopes apresentados e recebidos pela CPL, caso não proceda a análise e nem se digne a rubricar estará renunciando a qualquer questionamento sobre a inviolabilidade dos mesmos.

9.2 - Nenhum dos documentos e proposta contidos nos envelopes 01 e 02, poderão conter rasuras ou entrelinhas. Para fins de julgamento considera-se:

9.2.1 – Rasuras: qualquer tentativa de modificação do que foi originalmente escrito e que impossibilite ou dificulte a correta leitura, por dupla interpretação do texto, exclusive na numeração de folhas (desde que não altere o teor do documento), a qual a Comissão, caso julgue necessário, poderá promover nova numeração, a fim de resguardar a integridade da documentação.

9.2.2 – Entrelinhas: qualquer inclusão de texto na tentativa de complementar, modificar ou corrigir o que originalmente foi escrito.

9.3 - Os documentos exigidos poderão ser apresentados em original acompanhados de cópias para autenticação por membros da CPL ou por qualquer processo de cópia autenticada em cartório competente.

9.4 - Não serão considerados documentos e propostas que deixarem de atender as disposições deste Edital, salvo erros formais que serão analisados e decididos pela CPL.

9.5 - Não serão admitidas, sob quaisquer motivos ou hipóteses, modificações ou substituições das propostas ou de quaisquer documentos, excetos aqueles imprimidos via internet pela CPL, mediante consulta online.

9.6 - Para efeito de remessa pelos Correios, os envelopes (distintos e individuais) de Habilitação e Propostas, poderão ser acondicionados em um único invólucro, desde que no sobrescrito venha

expresso seu conteúdo, identificando a licitação a que se refere, data e horário para abertura, sob inteira responsabilidade do licitante.

9.7 - A CPL não será responsabilizada por documentos que forem protocolados em outras unidades administrativas ou recebidos por pessoa que não faça parte da Comissão de Licitação.

9.8 - Os documentos de habilitação e proposta apresentados fora da data e horário previsto no preâmbulo deste Edital para entrega dos envelopes não serão recebidos.

9.9 - Os documentos retirados da internet terão sua autenticidade certificada junto aos “sites” dos órgãos emissores, para fins de habilitação.

9.10 - Os documentos deverão ser apresentados, preferencialmente, grampeados ou encadernados, na ordem prevista neste Título.

9.11 - Os documentos exigidos neste edital poderão ser apresentados em originais, por qualquer processo de cópia autenticada por cartório competente ou publicação em órgão da imprensa oficial.

9.12 - Serão admitidas fotocópias sem autenticação cartorial, desde que os respectivos originais sejam apresentados na reunião de abertura do envelope “DOCUMENTAÇÃO”.

9.13 - Os documentos mencionados acima não poderão ser substituídos por qualquer tipo de protocolo ou apresentados por meio de cópias em fac-símile (fax), mesmo autenticadas.

9.14 - Uma vez incluído no processo licitatório, nenhum documento será devolvido, salvo se original a ser substituído por cópia reprográfica autenticada ou tratar-se dos envelopes de licitantes desqualificadas.

9.15 - A ausência de documento ou a apresentação dos documentos de habilitação em desacordo com o previsto neste título inabilitará a proponente, impossibilitando a abertura do envelope “Proposta” respectivo.

9.16 - Após a fase de habilitação, não cabe desistência de proposta, salvo por motivo justo decorrente de fato superveniente e aceito pela Comissão.

9.17 - Para efeito deste item considera-se vencida a fase de habilitação com a divulgação de seu resultado.

10.0 - HABILITAÇÃO - O Certificado de Registro Cadastral ou os documentos necessários para habilitação deverão ser organizados e entregues em 01 (uma) via, rubricados em todas as suas páginas por representante legal do licitante ou preposto e preferencialmente acompanhando o rol dos documentos entregues, devendo ser apresentados:

10.1 - Em original, ou cópia autenticada por Cartório, ou cópia não autenticada, mediante a exibição dos originais na data da abertura, para conferência por membro da Comissão Permanente de Licitações, ou exemplar da publicação em órgão da imprensa oficial.

10.2 - A documentação exigida deverá estar atualizada, legível e em condições de análise por parte da Comissão Permanente de Licitações.

10.3 - A documentação exigida deverá estar em nome da licitante e, preferencialmente com o número do CNPJ, e endereço respectivo, conforme abaixo:

10.3.1 - Se a licitante for a matriz, todos os documentos deverão estar em nome da matriz;

10.3.2 - Se a licitante for a filial, todos os documentos deverão estar em nome da filial, exceto aqueles que pela própria natureza, forem comprovadamente emitidos apenas em nome da matriz;

10.3.3 - Se a licitante for a matriz e a fornecedora for a filial, os documentos deverão ser apresentados em nome da matriz e da filial simultaneamente.

10.4 - Para fins de habilitação, serão aceitas certidões expedidas pelos órgãos da administração fiscal, tributária e trabalhista emitidas pela internet, nos termos do art. 35 da Lei Federal nº. 10.522/02, desde que sua veracidade seja confirmada pela Comissão Permanente de Licitações.

10.5 - A documentação exigida deverá apresentar prazo de validade até a data limite fixada para a entrega dos envelopes, não constando à vigência, será considerado o prazo de 60 (sessenta) dias da data da emissão.

10.5.1 – Somente serão considerados válidos para habilitação, os documentos apresentados pelos licitantes com validade iniciada até o terceiro dia que antecede o recebimento das propostas, os documentos que possuírem validade iniciada após o terceiro dia que antecede o recebimento da proposta não atendem as exigências de habilitação desse Edital.

10.6 - A documentação para fins de habilitação ou realização de Certificado de Registro Cadastral, a ser inclusa no respectivo envelope de nº 01, que refere-se a habilitação, será composta de:

10.6.1 - Habilitação Jurídica;

10.6.2 - Regularidade Fiscal e Trabalhista;

10.6.3 - Qualificação Econômico-Financeira;

10.6.4 - Qualificação Técnica;

10.6.5 - Documentação Complementar.

11 - HABILITAÇÃO JURÍDICA - O Certificado de Registro Cadastral (CRC) compatível com o ramo do objeto da Licitação, emitido pela Prefeitura Municipal de Tuntum - MA, ou

atendimento de todas as condições exigidas para cadastramento até o terceiro dia anterior à data do recebimento das propostas, observada a necessária qualificação.

11.1 - Cópia (acompanhada do original para autenticação) da Cédula de identidade e Cadastro de Pessoa Física (CPF) do sócio ou representante legal;

11.2 - Prova do Registro Comercial, no caso de empresa individual;

11.3 - Cópia do ato constitutivo, estatuto ou contrato social em vigor, devidamente registrado, em se tratando de sociedades comerciais, e, no caso de sociedades por ações, acompanhado de documentos de eleição de seus administradores;

11.4 - Prova da inscrição do ato constitutivo, no caso de sociedades civis, acompanhada de prova de diretoria em exercício;

11.5 - Decreto de autorização, em se tratando de empresa ou sociedade estrangeira em funcionamento no País, e ato de registro ou autorização para funcionamento expedido pelo órgão competente, quando a atividade assim o exigir ou Certificado de Registro Cadastral - CRC compatível com o ramo do objeto da Licitação;

11.6 - Os documentos deverão estar acompanhados de todas as alterações ou da consolidação respectiva.

12 - REGULARIDADE FISCAL E TRABALHISTA - A regularidade fiscal e trabalhista dos licitantes será comprovada mediante a apresentação dos seguintes documentados:

12.1 - Prova de inscrição no Cadastro Nacional de Pessoa Jurídica (CNPJ), emitido pelo site da receita federal;

12.2 - Prova de regularidade junto ao Fundo de Garantia por Tempo de Serviços (FGTS) emitido pelo site da Caixa Econômica Federal;

12.3 - Prova de regularidade com a Fazenda Federal, Estadual e Municipal, do domicílio ou sede do Licitante, através das seguintes Certidões:

12.3.1 - Certidão conjunta de Débitos relativos a Tributos Federais e à Dívida Ativa da União. (CND INSS) - Portaria Conjunta RFB/PGFN nº 1751, de 02 de outubro de 2014;

12.3.2 - Certidão Negativa de Débito Estadual (CND e CNDA);

12.3.3 - Certidão Negativa de Débito Municipal da sede do licitante (CND e CNDA);

12.4 - Prova de inexistência de débitos inadimplidos perante a Justiça do Trabalho, mediante a apresentação de certidão negativa (CNDT), de acordo com a Lei Federal nº 12.440 de 07 de julho de 2011.

12.5 - Os licitantes que invocarem a condição de microempresa, empresas de pequeno porte ou equiparadas para fins de exercício de quaisquer benefícios previstos na Lei Complementar nº.

123/06, 147/11 e 155/16 deverão apresentar a declaração de enquadramento como microempresa ou empresa de pequeno porte (conforme modelo anexo).

13 - QUALIFICAÇÃO ECONÔMICA E FINANCEIRA - A qualificação econômica e financeira dos licitantes será comprovada mediante a apresentação dos seguintes documentos:

13.1 - Certidão negativa de falência ou concordata expedida pelo distribuidor da sede da pessoa jurídica, ou de execução patrimonial, expedida no domicílio da pessoa jurídica, ou de execução patrimonial, expedida no domicílio da pessoa física.

13.2 - Comprovação, pelo licitante, de que o capital integralizado da empresa é igual ou superior a 10% (dez por cento) do valor máximo estimado nesta Licitação, conforme planilha orçamentária, até a data desta licitação, por meio de cópia do ato constitutivo, estatuto ou contrato social, em vigor, devidamente registrado na Junta Comercial ou documento equivalente.

13.3 - Balanço Patrimonial e Demonstrações Contábeis do último exercício social ou último exercício exigível, apresentados na forma da Lei que comprovem a boa situação financeira da empresa, sendo vedada a sua substituição por balancetes ou balanços provisórios, podendo ser atualizados por índices oficiais, quando encerrados há mais de três meses da data de apresentação da proposta.

13.3.1 - Os documentos exigidos neste subitem, quando forem próprios, deverão ser assinados pelo representante legal do licitante;

13.3.2 - A empresa com menos de um exercício financeiro, para cumprir essa exigência, deverá apresentar o Balanço de Abertura ou o último Balanço Patrimonial levantado;

13.3.3 - Serão aceitos como na forma da lei o Balanço Patrimonial e demonstrações contábeis assim apresentados:

13.3.3.1 - Sociedades regidas pela Lei nº 6.404/76 (Sociedade Anônima):

- Publicados em Diário Oficial; ou
- Publicados em jornal; ou
- Por cópia registrada ou autenticada na Junta Comercial da sede ou domicílio do licitante.

13.3.3.2 - Sociedades por Cota de Responsabilidade Limitada (LTDA):

- Por cópia do Livro Diário, devidamente autenticado na Junta Comercial da sede ou domicílio do licitante ou em outro órgão equivalente, inclusive com os Termos de Abertura e de Encerramento; ou
- Por cópia do Balanço e das Demonstrações Contábeis devidamente registrados ou autenticados na Junta Comercial da sede ou do domicílio do licitante.

13.3.3.3 - Sociedades sujeitas ao regime estabelecido na Lei das Microempresas e das Empresas de Pequeno Porte, apresentarão as documentações abaixo exigidas: -por cópia do Balanço e das Demonstrações Contábeis devidamente registrados ou autenticados na Junta Comercial da sede ou do domicílio do licitante.

13.3.3.4 - As Empresas constituídas como Sociedades Anônimas de Capital Aberto e Sociedades consideradas “Empresas de Grande Porte” deverão apresentar seus balanços de acordo com disposições contidas na Lei 11.638/2007.

13.3.4 - Todas as Empresas licitantes, independentemente da forma de constituição, deverão apresentar, juntamente com balanço ou em separado, os elementos abaixo discriminados:

Índice de Liquidez Corrente – ILC – igual ou superior a **1,0000**

$$ILC = \frac{AC}{PC}$$

onde

AC → Ativo Circulante

PC → Passivo Circulante

Índice de Liquidez Geral – ILG – igual ou superior a **1,0000**

$$ILG = \frac{AC + RLP}{PC + ELP}$$

onde:

AC → Ativo Circulante

RLP → Realizável a Longo Prazo

PC → Passivo Circulante

ELP → Exigível a Longo Prazo

Índice de Endividamento Geral – IEG – igual ou inferior a **1,0000**

$$IEG = \frac{PC + ELP}{AT}$$

onde:

PC → Passivo Circulante

ELP → Exigível a Longo Prazo

AT → Ativo Total

13.3.5 - A licitante deverá apresentar por meio de Nota Explicativa suplementar, assinada por Responsável Técnico habilitado, discorrendo sobre a composição das contas formadoras do

Capital de Giro Líquido, esclarecendo de forma objetiva o motivo da existência de valor relevante concentrado na Conta Caixa, com finalidade de conhecimento da qualidade dos itens formadores da estrutura patrimonial demonstrada no Balanço. Se verificado valor relevante concentrado na Conta Caixa e na falta de Nota Explicativa conforme exigida, os cálculos para apuração dos Índices: Liquidez Geral (ILG), Liquidez Corrente (ILC) e Risco Financeiro (RF), serão elaborados com exclusão da Conta Caixa no seu total, do Ativo Circulante.

14 - QUALIFICAÇÃO TÉCNICA - a qualificação técnica dos licitantes será comprovada mediante a apresentação dos seguintes documentos:

14.1 - Registro ou inscrição na entidade profissional competente;

14.2 - Comprovação de aptidão para desempenho de atividade pertinente e compatível em características, quantidades e prazos com o objeto da licitação, e indicação das instalações e do aparelhamento e do pessoal técnico adequados e disponíveis para a realização do objeto da licitação, bem como da qualificação de cada um dos membros da equipe técnica que se responsabilizará pelos trabalhos;

14.3 - A comprovação de aptidão referida no item acima, no caso das licitações pertinentes a obras e serviços, será feita por atestados fornecidos por pessoas jurídicas de direito público ou privado, devidamente registrados nas entidades profissionais competentes, limitadas as exigências a:

I - Capacitação técnico-profissional: comprovação do licitante de possuir em seu quadro permanente, na data prevista para entrega da proposta, profissional de nível superior ou outro devidamente reconhecido pela entidade competente, detentor de atestado de responsabilidade técnica por execução de obra ou serviço de características semelhantes, limitadas estas exclusivamente às parcelas de maior relevância e valor significativo do objeto da licitação, vedadas as exigências de quantidades mínimas ou prazos máximos;

14.4 - Indicação do(s) Responsável(is) Técnico(s) pertencente ao quadro técnico da licitante para o acompanhamento dos serviços, objeto da presente licitação (Anexo V);

14.5 - A comprovação de vinculação do profissional pertencente ao quadro técnico se fará da seguinte forma:

14.5.1 - Empregado: cópia autenticada da “ficha ou livro de registro de empregados”, onde se identifique os campos de admissão e rescisão, juntamente com o Termo de Abertura do Livro de Registro de Empregados;

14.5.2 - Sócio: cópia do Contrato Social ou alteração contratual devidamente registrado;



14.5.3 - Diretor: cópia do Contrato Social ou alteração contratual, em se tratando de empresa LTDA, ou cópia da ata de eleição devidamente publicada, em se tratando de Sociedade Anônima;

14.5.4 - Responsável técnico: cópia de Certidão emitida por CREA da sede ou filial da licitante onde constem os profissionais como Responsáveis Técnicos.

14.5.5 - Profissional devidamente contratado para exercer função típica do objeto do contrato: cópia do instrumento particular de contrato devidamente assinado com reconhecimento das assinaturas em cartório.

15 - DOCUMENTAÇÃO COMPLEMENTAR - A documentação complementar será apresentada em forma de declaração, dentre elas:

15.1 - Declaração do licitante que concorda com todos os termos e condições do presente edital e dos seus anexos, obtendo para si, sob sua própria responsabilidade, os riscos e ônus de todas as informações que possam ser relevantes e necessárias para a elaboração da proposta e adjudicação do serviço, se vencedora da licitação (Anexo IV);

15.2 - Declaração de que não possui em seu quadro de pessoal empregado com menos de 18 (dezoito) anos em trabalho noturno, perigoso ou insalubre e de 16 (dezesesseis) anos em qualquer trabalho, salvo na condição de aprendiz, a partir de 14 anos, nos termos do inciso XXXIII do art. 7º da Constituição Federal (Anexo III);

15.3 - Declaração do licitante da inexistência de superveniência de fato impeditivo de habilitação, nos termos do § 2º do art. 32, da Lei Federal nº. 8.666/93, de que não foi declarada inidônea e nem está suspensa em nenhum órgão público Federal, Estadual ou Municipal, conforme modelo (Anexo IV);

15.4 - Declaração de enquadramento como microempresa, empresa de pequeno porte ou equiparado, nos termos da Lei Complementar nº 123/06, LC nº. 147/11 e LC nº. 155/16, quando for o caso, devidamente acompanhada de certidão atualizada (do ano em curso) de inscrição na Junta Comercial do Estado, com a designação do porte (ME ou EPP) (Anexo VI);

15.5 - Declaração de que recebeu todos os documentos, bem como de que tomou conhecimento de todas as informações e condições locais para o cumprimento das obrigações objeto desta licitação, à luz do que preconiza a Lei Federal nº. 8.666/93, condição esta obrigatória à participação no processo licitatório, sob pena de inabilitação (Anexo IV).

15.6 - A pessoa que assinar os documentos exigidos na documentação complementar deverá comprovar que detém poderes para agir em nome do licitante.

16 - DAS CONDIÇÕES DA VISITA TÉCNICA

16.1 - A visita deverá ser feita através de representante legal da empresa, sendo o representante designado pela licitante, na qual deverá apresentar os seguintes documentos para entrega da declaração da visita:

- Carta de Credenciamento;
- Documentação de identificação do representante legal.

16.2 - Todos os custos decorrentes desta visita ao local da obra, serão a cargo da empresa licitante, sem que caibam quaisquer indenizações, ressarcimentos ou compensações ao licitante.

16.3 - A Visita Técnica é facultada ao licitante, não sendo motivo de questionamentos futuros caso a empresa não a realize, obtendo para si, sob sua própria responsabilidade, os riscos e ônus de todas as informações que possam ser relevantes e necessárias para a elaboração da proposta e execução da obra.

17 - PROPOSTA DE PREÇOS – A proposta de preços (acompanhada das planilhas) deverá ser assinada pelo responsável legal da licitante, ou pessoa legalmente habilitada (procuração lavrada em Cartório ou particular com firma reconhecida em Cartório), em envelope lacrado, identificado com o nº 02 em 1 (uma) via, digitada em linguagem clara e objetiva, sem erros, rasuras ou entrelinhas, e deverá obedecer aos requisitos desta licitação e ao modelo de Proposta de Preços, contendo, no mínimo, as seguintes informações:

17.1 - Estar datada, assinada e identificada (nome e cargo) em sua parte final, bem como, rubricada em todas as folhas, pelo representante legal da licitante;

17.2 - Indicar os preços unitários em algarismos arábicos, com no máximo duas casas decimais e o preço total expresso em algarismos arábicos e por extenso, em moeda corrente nacional;

17.3 - Prazo de validade, não inferior à de 60 (sessenta) dias, contados a partir da data de abertura da Licitação;

17.4 - Nos preços propostos deverão estar computadas todas as despesas necessárias, inclusive custo de materiais, de transportes, de instalações, equipamentos, depreciações, mão de obra, impostos, encargos sociais e trabalhistas, remunerações, etc., que constituirão a única, exclusiva e completa remuneração dos serviços;

17.5 - Não serão consideradas as propostas que deixarem de atender no todo, ou em parte, as disposições deste Edital e do Projeto Básico que integra este Edital;

17.6 - Serão considerados inadequados, e, desta forma, desclassificados, preços simbólicos, irrisórios (inexequíveis), de valor zero ou incompatíveis (excessivos) com os praticados no mercado e com distorções significativas;

17.7 - Mesmo que não seja referenciado na proposta, sempre será entendido que nos preços constantes da proposta, deverão estar inclusos todos os impostos, taxas vigentes na legislação brasileira, bem como, todos os custos diretos e indiretos, inerentes;

17.8 - A empresa poderá indicar em sua Proposta de Preços os dados bancários (Banco, Agência e Conta Corrente), no Banco do Brasil ou na Caixa Econômica Federal, onde serão creditados os respectivos pagamentos, caso seja vencedora do certame.

17.9 - Os documentos deverão ser apresentados em conformidade com a ordem indicada neste edital, com vista a facilitar a análise.

18 - JULGAMENTO - A presente licitação será processada e julgada com observância dos seguintes procedimentos:

18.1 - Abertura dos envelopes contendo a documentação relativa à habilitação dos concorrentes, e sua apreciação;

18.2 - Devolução dos envelopes fechados aos concorrentes inabilitados, contendo a proposta de preços, desde que não tenha havido recurso ou após sua denegação;

18.3 - Abertura dos envelopes das propostas de preços, desde que habilitados e/ou classificados na fase anterior, e, desde que transcorrido o prazo sem interposição de recurso, ou tenha havido desistência expressa, ou após o julgamento dos recursos interpostos;

18.4 - Verificação da conformidade de cada proposta com os requisitos do edital e o Projeto Básico e, conforme o caso, com os preços correntes no mercado ou fixados por órgão oficial competente, os quais deverão ser devidamente registrados na ata de julgamento, promovendo-se a desclassificação das propostas desconformes ou incompatíveis;

18.5 - Julgamento e classificação das propostas de acordo com os critérios de avaliação constantes do edital;

18.6 - A CPL, se julgar necessário ou conveniente, poderá marcar novas reuniões para prosseguimento e apreciação das Propostas, quando necessariamente, haverá o recolhimento e rubrica pelos representantes legais das licitantes, das Propostas ainda não apreciadas.

18.7 - A abertura dos envelopes será sempre realizada em ato público, do qual se lavrará Ata Circunstanciada, assinada pela CPL e facultada a assinatura pelos representantes credenciados das licitantes e os presentes.



18.8 - É facultada à CPL, em qualquer fase da licitação, proceder a promoção de diligência ou verificações, destinada a esclarecer ou complementar a instrução do processo, vedada a inclusão posterior de documentos ou informação que deveria constar originalmente da proposta.

18.8.1 - Será assegurada a manifestação do representante do Controle Interno durante as sessões da CPL ou em qualquer momento do processo, com a finalidade de atestar a legalidade dos atos, podendo fazer uso da palavra e determinar providências cabíveis.

18.8.2 - Quando verificado na proposta de preços, planilhas ou em outro documento, eventuais erros formais ou discrepância entre valores grafados em algarismos e por extenso, será ato discricionário da CPL a sua aceitabilidade.

18.9 - Ultrapassada a fase de habilitação e abertas as Propostas de Preços, não mais cabe desqualificar as licitantes por motivos relacionados com o item, salvo em razão de fatos supervenientes ou os conhecidos após o julgamento.

18.10 - O julgamento das Propostas de Preços será objetivo, devendo a CPL, realizá-lo em conformidade com o Projeto Básico e com os critérios previamente estabelecidos no Ato Convocatório e de acordo com os fatores exclusivamente contidos no Edital.

18.11 - Poderão estar presentes mais de um representante autorizado de cada licitante, porém apenas um único participará de cada sessão.

18.11.1 - Nas sessões, as empresas licitantes deverão ser representadas por um representante legal ou Procuradores, estes, munidos da respectiva procuração lavrada em Cartório ou particular com firma reconhecida em Cartório.

18.11.2 - Um responsável técnico não poderá assinar propostas, planilhas ou fazer parte de duas ou mais empresas como técnico responsável, sendo desclassificada todas as empresas que o mesmo estiver vinculado ou associado.

18.12 - Será inabilitada ou desclassificada a Empresa que deixar de apresentar qualquer documento exigido neste edital e seus anexos.

19 - ANÁLISE DA DOCUMENTAÇÃO DE HABILITAÇÃO - Encerrado o prazo para recebimento da documentação e das propostas, procederá a Comissão Permanente de Licitação à abertura dos envelopes dos documentos de habilitação, na presença dos representantes legais das empresas proponentes, obedecendo à seguinte ordem de trabalho:

19.1 - Identificação pessoal do representante legal ou preposto das empresas proponentes.

19.2 - Não será admitido em nenhuma hipótese, o credenciamento de uma mesma pessoa, para representar mais de uma empresa no mesmo certame licitatório.

19.3 - Por ocasião da abertura dos envelopes contendo a documentação de habilitação, serão anunciadas as empresas participantes e outros dados que a Comissão julgar conveniente.

19.4 - Aberto o envelope 01 de “DOCUMENTAÇÃO DE HABILITAÇÃO”, apenas serão consideradas habilitadas as licitantes que, à vista da documentação apresentada, satisfaçam as condições fixadas no Projeto Básico e neste Edital.

19.4.1 - A Comissão Permanente de Licitação reserva-se o direito de consultar a fonte emissora quanto à autenticidade dos documentos.

19.5 – A Comissão Permanente de Licitação poderá suspender a sessão, a fim de que tenha melhores condições de analisar os documentos apresentados.

19.5.1 - Ocorrendo o caso assim previsto, a Comissão Permanente de Licitação irá rubricar (vistar) todos os autos e franquear aos participantes a oportunidade de rubricar os documentos apresentados e os envelopes lacrados contendo as propostas, que ficarão sob a guarda da Comissão Permanente de Licitação, até a ocasião da reabertura da sessão.

19.6 - Após a análise e julgamento pela Comissão, se proclamará o resultado da habilitação no final da própria sessão inaugural do certame.

19.7 - Após a fase de habilitação, não mais cabe desistência da proposta, salvo por motivo justo decorrente de fato superveniente e aceito pela Comissão, (§ 6º, do art. 43, da Lei 8.666/93).

19.8 - Os envelopes contendo as Propostas de Preços (quando for o caso) das empresas inabilitadas ficarão disponíveis para retirada dos representantes legais das licitantes, pelo período de 30 (trinta) dias após a abertura dos envelopes. Após esse período, não havendo interesse por parte das empresas em resgatar os envelopes que estiverem sob a guarda da Comissão, serão destruídos.

20 - JULGAMENTO DAS PROPOSTAS DE PREÇOS - Proclamado o resultado da habilitação, sem interposição de recursos, ou após sua denegação, serão abertos os envelopes de Propostas de Preços, apresentando-se seus conteúdos aos representantes das interessadas para vistas, juntamente com a Comissão Permanente de Licitação, quando se passará à análise, aceitabilidade e julgamento das mesmas.

20.1 - Critérios para fins de julgamento da Proposta:

20.2 - Razões para a desclassificação:

20.2.1 - Serão desclassificadas os licitantes, cujas propostas não satisfaçam as exigências do Projeto Básico e do edital, bem como:

20.2.1.1 - Forem manifestamente inexequíveis ou com preços excessivos, conforme exemplificação constante do Projeto Básico, nos termos do disposto no art. 48 da Lei de Licitações;

20.2.1.2 - Serão consideradas excessivas as propostas cujos valores unitários forem superiores aos valores constantes das planilhas orçamentárias em anexo (Anexo IX) ou seja: **R\$ 198.385,82 (cento e noventa e oito mil, trezentos e oitenta e cinco reais e oitenta e dois centavos).**

20.2.1.3 - De valor zero ou manifestamente inexequíveis, assim considerados aqueles que não venham a ser comprovados através de documentação que demonstre que os custos dos insumos são coerentes com os de mercado e que os coeficientes de produtividade são compatíveis com a execução do objeto, exceto para a hipótese prevista no §3º do art. 44, da Lei Federal nº. 8.666/93.

20.3 - Aquelas propostas que não atenderem às exigências do ato convocatório, não apresentarem cotação de qualquer dos itens dos serviços ou preços inexequíveis serão desclassificadas.

20.4 - Serão desclassificadas também as propostas que se apresentarem com omissões, rasuras, entrelinhas, erros substanciais de cálculo, preços unitários simbólicos, irrisórios, de valor zero ou incompatíveis comprovadamente com os praticados no mercado, distorções significativas ou ainda cujos elementos técnicos fornecidos não se mostrarem satisfatórios, tendo em vista os indicadores para avaliação determinados e estabelecidos neste Edital.

20.5 - O preço unitário prevalece sobre o preço global, se houver divergência.

20.6 - Classificação das propostas:

20.6.1 - Após o exame das Propostas, a Comissão Permanente de Licitações fará classificação das mesmas, levando-se em conta o Menor Preço ofertado para o objeto e declarará a sua aceitabilidade.

20.6.2 - Havendo no certame participação de microempresa, empresa de pequeno porte ou equiparadas, a mesma poderá usufruir do benefício da Lei Complementar 123/06, LC nº. 147 e LC nº. 155/16, como previsto neste Edital.

20.6.3 - Caso a licitante cuja proposta tenha sido a mais vantajosa não esteja enquadrada como microempresa, empresa de pequeno porte ou equiparadas, será dada preferência na contratação às empresas assim enquadradas, sendo observado o seguinte procedimento:

20.6.4 - Serão consideradas empatadas as propostas apresentadas pelas microempresas, empresas de pequeno porte ou equiparadas cujos valores sejam iguais ou superiores em até 10% (dez por cento) à proposta mais vantajosa.

20.6.4.1 - Ocorrendo a situação descrita na cláusula anterior, a microempresa ou empresa de pequeno porte ou equiparadas mais bem classificada terá o direito de apresentar nova proposta com o valor inferior àquela previamente considerada mais vantajosa, e será considerada detentora da melhor proposta, caso assim o faça.

20.6.4.2 - Em caso de empate ficto, a Comissão Permanente de Licitações convocará o licitante que faz jus ao exercício do direito de preferência para apresentar nova proposta em um prazo de 24 (vinte e quatro) horas.

20.6.4.3 - Se na situação acima a licitante não fizer uso de sua prerrogativa, serão convocadas as microempresas, empresas de pequeno porte ou equiparadas remanescentes, cujas propostas estejam de acordo com os parâmetros fixados neste edital, na ordem de classificação, para o exercício do mesmo direito.

20.7 - Quando todas as propostas forem desclassificadas, o Município poderá fixar às Licitantes o prazo de 8 (oito) dias úteis para apresentação de outras propostas escoimadas das causas referidas no item anterior.

20.8 - Nos casos em que a Comissão Permanente de Licitação constatar a existência de erros numéricos nas Propostas de Preços, não significativos, proceder-se-á às correções necessárias para a apuração do preço final da Proposta, obedecendo às seguintes disposições:

20.8.1 - Discrepância entre valores grafados em algarismos e por extenso prevalecerá o valor por extenso;

20.8.2 - Erros de transcrição das quantidades previstas para os serviços, quando se tratar de produtos será corrigido devidamente, mantendo-se o preço unitário e corrigindo-se a quantidade e o preço total;

20.8.3 - Erro de multiplicação do preço unitário pela quantidade correspondente: será retificado, mantendo-se o preço unitário e a quantidade e corrigindo-se o produto;

20.8.4 - Erro de adição: será retificado, conservando-se as parcelas corretas e trocando-se a soma;

20.8.5 - Verificadas em qualquer momento, até o término do contrato, incoerências ou divergências de qualquer natureza nas composições dos preços unitários dos serviços, será adotada a correção que resultar no menor valor.

20.9 - O valor total da proposta será ajustado pela Comissão Permanente de Licitações em conformidade aos procedimentos acima para correção de erros, registrado em Ata, inclusive a aceitação por parte do representante da licitante.



20.9.1 - O valor resultante constituirá o valor contratual, se o licitante não aceitar as correções procedidas, sua proposta será rejeitada.

20.10 - Com exceção das alterações, entrelinhas ou rasuras feitas pela Comissão Permanente de Licitações, necessárias para corrigir erros cometidos pelos licitantes, não serão aceitas propostas contendo borrões, emendas ou rasuras.

20.11 - Para melhor apreciação das Propostas, a Comissão Permanente de Licitações se reserva o direito de, a qualquer tempo, solicitar aos licitantes maiores esclarecimentos e/ou informações e/ou comprovação dos documentos apresentados e/ou marcar data para correções de falhas meramente formais.

20.12 - A classificação dos proponentes far-se-á em ordem decrescente dos valores sendo declarada vencedora a licitante que ofertar o menor preço.

20.13 - Caso ocorra o empate entre duas ou mais propostas e após observado o disposto nos incisos II e IV do §2º do art. 3º da Lei Federal nº. 8.666/93, persistindo o empate, o desempate será procedido por meio de sorteio em sessão pública, procedendo à lavratura de ata circunstanciada.

20.14 - Proclamado o resultado final da Licitação, a Comissão Permanente de Licitação, caso haja necessidade promoverá a remessa dos autos ao Ordenador de despesas com vistas à deliberação final, dando ciência à empresa melhor classificada e promovendo a sua divulgação.

21 - ADJUDICAÇÃO E HOMOLOGAÇÃO - Após a Comissão Permanente de Licitações julgar os documentos de habilitação, propostas e recursos, encaminhará para a autoridade competente o vencedor do certame.

21.1 - A autoridade competente após receber da CPL os autos processuais procederá a deliberação final, constatada a sua regularidade, proceder-se-á a adjudicação do objeto ao proponente vencedor e a homologação do procedimento licitatório e, com posterior divulgação.

21.2 - O Município adjudicará o contrato ao licitante cuja proposta atender em sua essência aos requisitos do presente Edital e seus anexos.

21.3 - Publicidade dos atos e decisões constantes dos autos processuais.

21.3.1 - Da habilitação ou inabilitação, da classificação, da adjudicação e da homologação dos vencedores, dar-se-á conhecimento aos licitantes através de publicação de acordo com as normas legais.

21.4 - A recusa injustificada do licitante vencedor em assinar o contrato, aceitar ou retirar o instrumento equivalente, dentro do prazo de 05 (cinco) dias úteis, caracterizará o

descumprimento total da obrigação assumida, sujeitando-o as penalidades previstas na Lei Federal nº. 8.666 de 21 de junho de 1993 e suas alterações posteriores.

21.4.1 - é facultado à Administração, quando o convocado não assinar o Termo Contratual no prazo e condições estabelecidos, convocar as licitantes remanescentes, na ordem de classificação, para fazê-lo em igual prazo e condições propostas pelo primeiro classificado, inclusive quanto a preço, e assim sucessivamente.

21.5 - A contratação dos trabalhos objeto da presente licitação reger-se-á e formalizar-se-á nos termos previstos pela Lei Federal nº. 8.666, de 21 de junho de 1993 e suas alterações.

21.6 - O Município se reserva ao direito de revogar o procedimento licitatório e rejeitar todas as propostas a qualquer momento antecedendo a assinatura do contrato, por razões de interesse público decorrente de fato superveniente, devidamente comprovado, ou de anulá-lo por ilegalidade, sem que aos licitantes caiba qualquer direito a indenização ou ressarcimento.

21.7 - Os Contratos decorrentes deste Edital poderão ser alterados, devidamente justificados, conforme art. 65, da Lei Federal nº 8.666/93.

21.8 - Executado o Contrato, o seu objeto será recebido conforme disposto nas alíneas “a” e “b” do inciso I do art. 73, da Lei Federal nº 8.666/93.

21.9 - Na hipótese da Administração não assinar Contrato com a empresa ou com outra, na ordem de classificação no prazo de 60 (sessenta) dias, ficam desobrigadas de quaisquer compromissos assumidos.

22 - EXTINÇÃO ANTECIPADA DO CONTRATO - A Administração, a qualquer tempo, poderá promover a extinção antecipada do Termo Contratual, das seguintes formas:

22.1 - Unilateralmente, desde que configure qualquer das hipóteses elencadas nos incisos I a XIII do art. 78, da Lei Federal nº 8.666/93, com suas alterações.

22.2 - Amigavelmente, por acordo entre as partes, reduzida a termo no processo de licitação, desde que haja conveniência para a administração.

22.3 - Judicial, nos termos da legislação.

23 - PAGAMENTO - O pagamento da despesa será feito em favor da CONTRATADA, mediante depósito bancário após a atestação, pelo setor competente, da Nota Fiscal/Fatura, devendo conter no corpo da mesma a descrição do objeto, número do Banco, Agência e Conta Bancária da CONTRATADA, no prazo de até 30 (trinta) dias, contados a partir do aceite definitivo dos serviços, desde que os serviços estejam em conformidade com as exigências contratuais e não haja fato impeditivo imputável ao licitante vencedor.

- 23.1** - O pagamento fica condicionado à liberação dos repasses feitos pelos órgãos concedentes.
- 23.2** - No caso das Notas Fiscais/Faturas apresentarem erros, estas serão devolvidas, e o pagamento será susgado para que a Contratada tome as medidas necessárias, passando o prazo de pagamento ser contado a partir da data da reapresentação das mesmas.
- 23.3** - Na hipótese de devolução, a Nota Fiscal/Fatura, será considerada como não apresentada para fins de atendimento das condições de pagamento.
- 23.4** - É condição para o pagamento do valor constante de cada Nota Fiscal/Fatura, a apresentação dos seguintes documentos:
- 23.4.1** - Certidão negativa de débitos com a Fazenda Federal (da Secretaria da Receita Federal e da Procuradoria da Fazenda Nacional);
- 23.4.2** - Certidão Negativa de Débitos Trabalhistas – CNDT;
- 23.4.3** - Certificado de Regularidade do FGTS, admitida comprovação também por meio de “certidão positiva, com efeito, de negativa” diante da existência de débito confesso, parcelado e em fase de adimplemento;
- 23.4.4** - Certidão Negativa de Débito - CND relativa às Contribuições Sociais fornecida pelo INSS - Instituto Nacional do Seguro Social, admitida comprovação também por meio de “certidão positiva, com efeito, de negativa” diante da existência de débito confesso, parcelado e em fase de adimplemento.
- 23.4.5** - Cumprimento das obrigações trabalhistas, previdenciárias e tributárias, correspondentes à última nota fiscal ou fatura que tenha sido paga pela Administração.
- 23.5** - O descumprimento das obrigações trabalhistas, previdenciárias e as relativas ao FGTS ensejará o pagamento em juízo dos valores em débito, sem prejuízo das sanções cabíveis.
- 23.6** - Não será efetuado qualquer pagamento à(s) empresa(s) Contratada(s) enquanto houver pendência de liquidação da obrigação financeira em virtude de penalidade ou inadimplência contratual.
- 23.7** - Os eventuais encargos financeiros, processuais e outros, decorrentes da inobservância, pela licitante, de prazo de pagamento, serão de sua exclusiva responsabilidade.
- 23.8** - A Contratante poderá efetuar a retenção, na fonte, dos tributos e contribuições sobre todos os pagamentos à Contratada.
- 23.9** - Em hipótese alguma será concedido reajustamento dos preços propostos e o valor constante da Nota Fiscal/Fatura, quando da sua apresentação, não sofrerá qualquer atualização monetária até o efetivo pagamento.

23.10 - Para fins de pagamento serão realizadas medições mensais, sendo a primeira 30 (trinta) dias após a data de início dos serviços, observados os seguintes termos:

23.10.1 - As medições devem observar os preços unitários constantes da Planilha Orçamentária, levando-se em conta o avanço físico real dos serviços e o cronograma físico-financeiro que, apresentado pela CONTRATADA, houver sido aprovado pelo CONTRATANTE.

23.10.2 - Só serão medidos os serviços realizados e com material já instalado, após atestados pelo Município, através do seu fiscal designado, inclusive, a qualidade do material empregado.

23.10.3 - O Município, através do seu fiscal designado, verificará o exato cumprimento das obrigações da CONTRATADA no período de medição, quanto à quantidade, à qualidade e ao prazo previsto para a execução.

23.10.4 - Não serão medidos os serviços e nem serão aceitas suas medições quando executados em desacordo com o previsto na Planilha Orçamentária, ou, ainda, quando em atraso na execução da obra, em desconformidade com o cronograma aprovado pelo CONTRATANTE.

23.10.5 - A **SECRETARIA MUNICIPAL DE ASSISTÊNCIA SOCIAL** com o setor **específico do Município**, através do seu fiscal designado, deverá analisar os serviços executados e medidos, aprovando-os ou rejeitando-os, no prazo de 05 (cinco) dias úteis a contar da data de sua apresentação pela CONTRATADA.

23.10.6 - As faturas provenientes das parcelas relativas à apuração de valores de folhas de medição só poderão ser apresentadas para pagamento após aprovação das medições pela **Secretaria Competente**, através do seu fiscal designado.

23.10.7 - A CONTRATADA deverá apresentar, junto à fatura ou nota fiscal, além dos documentos fiscais e tributários devidos, a relação dos empregados utilizados na execução dos serviços, bem como os documentos comprobatórios do recolhimento dos encargos sociais e trabalhistas relativos aos mesmos no mês anterior, nos termos da legislação pertinente em vigor.

23.10.8 - Somente após o cumprimento de todas as exigências acima será contado o prazo para a liberação do pagamento.

23.10.9 - Em caso de irregularidade na emissão dos documentos fiscais, o prazo de pagamento será contado a partir de sua reapresentação, desde que devidamente regularizados.

24 - FISCALIZAÇÃO E RECEBIMENTO DOS SERVIÇOS - Executado o Contrato, o seu objeto será recebido conforme disposto nas alíneas “a” e “b” do inciso I, e § 3º ambos do art. 73, da Lei Federal nº 8.666/93.

24.1 - O Município através de servidor municipal formalmente designado pela **SECRETARIA MUNICIPAL DE ASSISTÊNCIA SOCIAL**, acompanhará e fiscalizará o contrato resultante

desta Licitação, o qual registrará em relatório todas as ocorrências, deficiências, irregularidades ou falhas porventura observadas na execução dos serviços e terá poder, entre outros, para notificar a CONTRATADA, objetivando sua imediata correção.

24.2 - O aceite dos serviços será formalizado por relatório do servidor designado como fiscal do objeto do contrato e visitado pela **SECRETARIA MUNICIPAL DE ASSISTÊNCIA SOCIAL**.

24.3 - Tanto para fins de fiscalização como para fins de pagamento, deverá ser observado os critérios apontados no Projeto Básico e Memorial Descritivo.

25 - RECURSOS - É assegurado a qualquer proponente, o direito de impugnar os atos praticados pela Comissão Permanente de Licitação, deles recorrer hierarquicamente ou representar, observadas as disposições do art. 109, da Lei nº. 8.666, de 21 de junho de 1993.

26 - OBRIGAÇÕES DA CONTRATADA - Além das Obrigações constantes do Memorial Descritivo e Projeto Básico, a Contratada se obriga a atender ao que segue:

26.1 - Manter pessoal técnico e demais componentes à frente dos serviços.

26.2 - Aceitar, nas mesmas condições contratuais, os acréscimos ou supressões que se fizerem nos serviços, decorrente de modificações de quantitativos ou projetos ou especificações, até o limite de 25% (vinte e cinco por cento) do valor contratual atualizado, de acordo com o art. 65, da Lei 8.666/93, sendo os mesmos objetos de exame da Assessoria Jurídica do Município.

26.3 - Comunicar à CONTRATANTE, por escrito, no prazo de até 48 (quarenta e oito) horas, quaisquer alterações ou acontecimento que impeçam mesmo temporariamente, a CONTRATADA de cumprir seus deveres e responsabilidade relativos à execução do Contrato, total ou parcialmente, por motivo superveniente.

26.4 - Se responsabilizar por todos os ônus e obrigações concernentes à legislação fiscal, social, tributária e trabalhista, salientando-se que, em nenhuma hipótese, o Município ficará obrigado, ainda que solidariamente, nas relações trabalhistas e contratuais da contratada e seus funcionários, bem como, por todas as despesas decorrentes de eventuais trabalhos noturnos, inclusive com iluminação e ainda por todos os danos e prejuízos que, a qualquer título, causar a terceiros em virtude da execução dos serviços a seu cargo, respondendo por si e por seus sucessores.

26.5 - Garantir a qualidade das obras e serviços executados, bem como reparar, corrigir, remover, reconstruir ou substituir, às suas expensas no total ou em parte, o objeto do Contrato

em que se verificarem vícios, defeitos ou incorreções, resultantes da execução ou de má qualidade e aplicação dos materiais empregados.

26.6 - Permitir e facilitar a inspeção pela Fiscalização, inclusive, prestar informações e esclarecimentos quando solicitados, sobre quaisquer procedimentos atinentes à execução dos serviços.

26.7 - Garantir durante a execução, a proteção e a conservação de todos os serviços, até o seu recebimento definitivo.

26.8 - Manter na execução dos serviços, o pessoal dimensionado, qualquer que seja a influência salarial do mercado de trabalho local, podendo, porém, a fiscalização exigir a qualquer momento, o aumento ou redução dos mesmos, de acordo com as necessidades detectadas.

26.9 - Manter durante a execução do contrato, em compatibilidade com as obrigações por ela assumidas, todas as condições de habilitação e qualificação exigidas na licitação.

26.10 - Reconhecer os direitos da administração em casos de rescisão.

26.11 – Manter toda a mão-de-obra necessária ao fiel e perfeito acabamento e conclusão da obra, bem como os encargos previdenciários, sociais e de qualquer natureza decorrentes da contratação de pessoal e seu transporte, se necessário, serão de inteira responsabilidade da contratada.

26.11.1 - Quando e onde couber mão-de-obra especializada, esta deverá ser selecionada dentro do maior rigor.

26.12- Apresentar cronograma físico-financeiro, correspondente ao prazo previsto para execução da obra, no prazo de 5 (cinco) dias úteis a partir da publicação da homologação deste procedimento licitatório.

26.12.1 - O cronograma físico-financeiro proposto pela contratada deverá ser aprovado pela **SECRETARIA MUNICIPAL DE ASSISTÊNCIA SOCIAL**, podendo sofrer eventuais modificações para adequação às necessidades técnicas.

26.13 – Apresentar, após a homologação e antes da assinatura do contrato, 1 (um) engenheiro civil registrado no CREA-MA, para acompanhar a execução dos serviços. Caso a empresa não possua em seu quadro permanente o engenheiro civil, o mesmo poderá ser subcontratado. Em ambos os casos, ficam a cargo da contratada a remuneração deste profissional, os encargos sociais, trabalhistas e fiscais provenientes desta relação, e, ainda, a responsabilidade pela qualidade dos serviços a serem executados pelo mesmo.

26.13.1 - A Prefeitura Municipal de Tuntum - MA reserva-se o direito de solicitar a substituição do engenheiro civil, caso o mesmo não atenda satisfatoriamente às exigências deste contrato.

26.14 - Manter um preposto, engenheiro ou encarregado geral, aceito pela Prefeitura Municipal, no local da obra, para resolver todas as questões relacionadas com a prestação de serviços contratados.

26.15 - Deverá registrar a obra na entidade profissional competente pela empresa contratada, devendo a mesma, no prazo de 05 (cinco) dias a contar da assinatura do contrato, apresentar à Prefeitura Municipal, documento comprobatório do registro do contrato dos serviços no CREA-MA.

27 - OBRIGAÇÕES DA CONTRATANTE - Além das obrigações constantes do Memorial Descritivo e Projeto Básico, a Contratante se obriga a atender ao que segue:

27.1 - O fiel cumprimento das obrigações pactuadas;

27.2 - Efetuar regularmente o pagamento do objeto desta contratação;

27.3 - Aprovar o recebimento dos serviços, após a fiscalização/vistoria e entrega dos mesmos, nas condições avençadas.

27.4 - A prestação de todas as informações indispensáveis a regular execução dos serviços,

27.5 - A preservação do equilíbrio econômico-financeiro do Contrato, seu registro e a devida publicação no Diário Oficial Eletrônico do Município.

28 - PREÇO MÁXIMO E DA DOTAÇÃO ORÇAMENTÁRIA - Nos termos dos artigos 14 e 38 da Lei Federal nº. 8.666/93 está comprovada a existência dos recursos orçamentários para fazer face a despesa, bem como a indicação da fonte de recursos que será utilizada para o pagamento das despesas decorrentes da contratação.

28.1 - Os recursos financeiros a serem destinado para a despesa estão assegurados nas seguintes dotações orçamentárias, conforme previstos para o exercício de 2022, como segue:

08.122.0002.1121.0000 – CONSTRUÇÃO E REFORMA DO PRÉDIO DA SEC. MUN. DE ASSISTENCIA SOCIAL.

4.4.90.51.00 – Obras e Instalações

29 - SANÇÕES ADMINISTRATIVAS - As sanções administrativas abaixo descritas, aplicáveis durante o certame licitatório e vigência do contrato, estão em conformidade e tem como norte a Lei nº 8.666/93 e alterações posteriores.

29.1 - Se no decorrer da execução do objeto do presente instrumento, ficar comprovada a existência de qualquer irregularidade ou ocorrer inadimplemento parcial ou total pelo qual possa

ser responsabilizada a Licitante, esta, sem prejuízo das demais sanções previstas, poderá sofrer as seguintes penalidades:

29.1.1 - Advertência escrita, com o intuito de registrar o comportamento inadequado do licitante e/ou contratado;

29.1.2 - Multa, pela inexecução contratual, inclusive por atraso injustificado na execução do contrato, sendo graduada de acordo com a gravidade da infração, obedecidos os seguintes limites:

29.1.2.1 - Multa de 10% (dez por cento), calculada sobre o valor total da contratação, devidamente atualizado, sem prejuízo das demais cominações aplicáveis, na recusa injustificada da licitante vencedora em assinar o contrato, após regularmente convocada, caracterizando inexecução total das obrigações acordadas;

29.1.2.2 - Multa de 10% (dez por cento), calculada sobre o valor total da contratação, nos casos de anulação do contrato por culpa da Contratada.

29.1.2.3 - Multa de 0,33% (trinta e três décimos por cento) ao dia, até o trigésimo dia de atraso, sobre o valor da etapa do serviço não realizado;

29.1.2.4 - Multa de 0,66% (sessenta e seis décimos por cento) sobre o valor da etapa do serviço não realizado, por cada dia subsequente ao trigésimo;

29.1.2.5 - A multa, não impede que a Administração rescinda unilateralmente o contrato e aplique as demais sanções previstas na lei;

29.1.2.6 - Não tendo sido prestada a garantia, a Administração se reserva o direito de descontar diretamente do pagamento devido à contratada o valor de qualquer multa porventura imposta, ou, ainda, se for o caso, cobrar judicialmente;

29.1.2.7 - As multas previstas não têm caráter compensatório e o seu pagamento não eximirá a contratada da responsabilidade por perdas e danos decorrentes das infrações cometidas.

29.1.3 - Suspensão, sem prejuízo das demais cominações legais e contratuais, ficando impedida de licitar e contratar com a União, Estados, Distrito Federal ou Municípios e suspenso do Cadastro de Fornecedores do Município de Tuntum - MA, pelo prazo de 02 (dois) anos, na hipótese de:

29.1.3.1 - Deixar de apresentar os documentos discriminados no Edital, tendo declarado que cumpria os requisitos de habilitação;

29.1.3.2 - Apresentar documentação falsa para participar no certame, conforme registro em ata, ou demonstrado em procedimento administrativo, mesmo que posterior ao encerramento do certame;

29.1.3.3 - Retardar a execução do certame por conduta reprovável da licitante, registrado em ata;

29.1.3.4 - Não manter a proposta após a adjudicação;

29.1.3.5 - Comportar-se de modo inidôneo durante a realização do certame, registrado em ata;

29.1.3.6 - Cometer fraude fiscal demonstrada durante ou após a realização do certame;

29.1.3.7 - Fraudar a execução do contrato;

29.1.3.8 - Descumprir as obrigações decorrentes do contrato.

29.1.4 - Declaração de inidoneidade para licitar ou contratar com a Administração Pública enquanto perdurarem os motivos determinantes da punição ou até que seja promovida a reabilitação perante a Prefeitura Municipal de Tuntum, MA, que será concedida quando o contratado ressarcir-la pelos prejuízos resultantes da infração e após decorridos 2 (dois) anos no caso de aplicação de suspensão.

29.2 - Na aplicação das penalidades previstas neste instrumento a Administração considerará, motivadamente, a gravidade da falta, seus efeitos, bem como os antecedentes da licitante ou Contratada, graduando-as e podendo deixar de aplicá-las, se admitidas justificativas da licitante ou Contratada, nos termos do que dispõe o art. 87, caput, da Lei Federal nº 8.666/93.

29.3 - As penalidades aplicadas serão registradas no cadastro da empresa.

29.4 - Nenhum pagamento será realizado à Contratada enquanto pendente de liquidação qualquer obrigação financeira que lhe for imposta em virtude de penalidade ou inadimplência contratual.

29.5 - A recusa do adjudicatário em assinar o contrato no prazo estabelecido o impede de participar de novas licitações pelo prazo mínimo de 12 (doze) meses junto a este Município, sem prejuízo das penalidades previstas em Lei.

29.6 - O contrato poderá ser rescindido, unilateralmente, atendida a conveniência administrativa.

29.7 - A critério do Município de Tuntum - MA caberá rescisão do contrato, independentemente de interpelação judicial ou extrajudicial quando a contratada.

29.7.1 - Rescindir unilateralmente e imotivadamente o presente contrato ensejando o direito, a outra parte, de cobrança de multa e indenização pelo descumprimento do mesmo no valor de 50% (cinquenta por cento) do valor total restante previsto à sua plena execução, tendo por base o seu período de vigência;

29.7.2 - Não cumprir quaisquer das obrigações contratuais, ou;

29.7.3 - Transferir o contrato a terceiros, no todo ou em parte, sem autorização do Município, ou;

29.7.4 - Incidir em outros motivos previstos no art. 78 da Lei Federal nº. 8.666/93.

30 - RESCISÃO CONTRATUAL - A rescisão contratual poderá ser:

30.1 - Determinada por ato unilateral e escrito da Administração, nos casos enumerados nos incisos I a IX e XVII do art. 78 da Lei Federal nº. 8.666/93;

30.2- Amigável, por acordo entre as partes, mediante autorização escrita e fundamentada da autoridade competente, reduzida a termo no processo licitatório, desde que haja conveniência da Administração.

30.3 - A inexecução total ou parcial do contrato enseja sua rescisão pela Administração, com as consequências previstas neste edital e nas normas aplicáveis.

30.4 - Constituem motivos para rescisão do contrato os previstos no art. 78 da Lei Federal nº. 8.666/93.

30.4.1 - Em caso de rescisão prevista nos incisos XII a XVII do art. 78 da Lei Federal nº. 8.666/93, sem que haja culpa da contratada, será esta ressarcida dos prejuízos regulamentares comprovados, quando os houver sofrido.

30.4.2 - A rescisão contratual de que trata o inciso I do art. 78 acarreta as consequências previstas nos incisos I a IV do art. 80, ambos da Lei Federal nº. 8.666/93.

31 - DISPOSIÇÕES GERAIS - Sem prejuízo do caráter público de todos os atos do procedimento licitatório, não se admitirá, durante a análise de cada proposta, a interferência de pessoas estranhas à Comissão Permanente de Licitação, a qualquer título que seja ressalvada a hipótese de requisição, pela própria CPL, do concurso de peritos visando ao exame de dados, informações ou documentos.

31.1 - Os autos processuais quando em poder da Assessoria Jurídica ou dos Órgãos de Controle Interno, não estarão abertos a vistas ou consultas, podendo ser extraídas cópias de autos com a autorização de seus titulares.

31.2 - A Administração, a qualquer tempo, antes da data de apresentação das documentações e das propostas das ofertantes, poderá proceder a alterações concernentes a esta licitação, por sua iniciativa, fornecendo o correspondente adendo a todas as interessadas que tenha adquirido o Edital, sendo-lhes facultado, em sendo o caso, adiar a data do recebimento das documentações e propostas.

31.3 - As despesas de elaboração das propostas para este certame licitatório serão de exclusiva responsabilidade da ofertante, não lhe sendo assegurado proclamar qualquer indenização da Administração.

31.4 - As omissões porventura existentes neste Edital, serão sanadas pela Comissão Permanente de Licitação, observadas as disposições legais e regulamentares pertinentes, bem como diretrizes expedidas pelos órgãos que se constituírem fontes de recursos financiadores.

31.4.1 - As exigências contidas no Projeto Básico deverão ser observadas pelos licitantes, podendo a CPL invocar seus descumprimentos como critério para inabilitação ou desclassificação de propostas.

31.5 - A todos os competidores que adquirirem o presente Edital, será dado conhecimento de quaisquer impugnações ou pertinentes pedidos de esclarecimento de dúvidas e suas respectivas respostas, através de publicação no quadro de avisos da Prefeitura e e-mail do licitante, que passarão incontinentes a integrar o presente ato convocatório.

31.6 - A critério da Administração esta licitação poderá:

31.6.1 - Ser anulada se houver ilegalidade, de ofício ou por provocação de terceiros, mediante parecer escrito e devidamente fundamentado, ou;

31.6.2 - Ser revogada, a juízo da Administração, ser for considerada inoportuna ou inconveniente ao interesse público, decorrente de fato superveniente devidamente comprovado, pertinente e suficiente para justificar tal conduta, ou;

31.7 - Será observado, ainda, quanto ao procedimento desta licitação, o seguinte:

31.7.1 - A anulação do procedimento licitatório por motivo de ilegalidade não gera obrigação de indenizar, ressalvado o disposto no parágrafo único, do art. 59, da Lei Federal nº. 8.666/93;

31.7.2 - A nulidade do procedimento licitatório induz à do empenho, ressalvado o disposto na condição anterior; e

31.7.3 - No caso de desfazimento do processo licitatório, fica assegurado o contraditório e a ampla defesa.

31.8 - Fica eleito o foro da Comarca de Tuntum - MA, com prevalência sobre qualquer outro, por mais privilegiado que seja para apreciação judicial de quaisquer questões resultantes deste Edital.

31.9 - As notificações necessárias relativas a esta licitação, bem como a divulgação de resultados de cada fase, poderão ser procedidas via protocolo ou por meio de correio eletrônico, e-mail, em número fornecido pela empresa, sendo o comprovante de leitura/transmissão anexado aos autos, ou ainda através de publicação no órgão Oficial do Município, qual seja, quadro de aviso da Prefeitura e no Informativo Eletrônico no site: <https://www.tuntum.ma.gov.br/>.

31.10 - Os Órgãos de Controle Interno, nos termos dos artigos 102 e 113 da Lei Federal nº. 8.666/93, são competentes para determinar correções, emitir pareceres de auditoria, determinar

suspensão dos procedimentos de licitações e esclarecer dúvidas decorrentes da aplicação das normas de direito público.

32 - ANEXOS - Integram este Edital os seguintes Anexos:

32.1 - Anexo I: Memorial Descritivo e Projeto Básico

32.2 - Anexo II: Minuta do Contrato;

32.2 - Anexo III - Modelo de Proposta;

32.3 - Anexo IV: Modelo de Declaração de atendimento ao artigo 7º da Constituição Federal;

32.4 - Anexo V: Modelo de Declaração de Superveniência de fato impeditivo da habilitação e declaração expressa de que se sujeita às normas do presente edital em todas as fases da licitação;

32.5 - Anexo VI: Modelo de indicação de responsável técnico;

32.6 - Anexo VII: Declaração de enquadramento como microempresa ou empresa de pequeno porte;

32.7 - Anexo VIII: Modelo de atestado de visita técnica;

32.8 - Anexo IX: Modelo de procuração/credenciamento.

Tuntum – Maranhão, ____ de _____ de 2022.

NÁGELA RAFAELA SOUSA ROGRIGUES DA SILVA
Secretária Municipal de Assistência Social



PREFEITURA MUNICIPAL DE TUNTUM
TUNTUM



**CADERNO DE DISCRIMINAÇÕES TÉCNICAS DE
REFORMA DO PRÉDIO DA ASSISTÊNCIA SOCIAL NO
MUNICÍPIO DE TUNTUM/MA.**



PREFEITURA MUNICIPAL DE TUNTUM
TUNTUM
MARANHÃO



ÍNDICE

ESPECIFICAÇÃO TÉCNICA

COMPOSIÇÃO DE BDI

ENCARGOS SOCIAIS

MEMÓRIA DE CÁLCULO

PLANILHA ORÇAMENTÁRIA

COMPOSIÇÃO DE CUSTOS UNITÁRIOS

CRONOGRAMA FÍSICO-FINANCEIRO

ART

PLANTAS

CD

Prefeitura Municipal de Tuntum
Augusto Ferreira Andrade
Engenheiro Civil
Matricula 0938



PREFEITURA M

TUNTUM

Município de Tuntum
Estado do Maranhão



Memorial Descritivo

Prefeitura Municipal de Tuntum
Augusto Ferreira Andrade
Engenheiro Civil
Matrícula 0938



PREFEITURA MUNICIPAL DE TUNTUM

TUNTUM



INFORMAÇÕES BÁSICAS DO EMPREENDIMENTO

Proponente: PREFEITURA MUNICIPAL DE TUNTUM - MA

Obra: REFORMA DO PRÉDIO DA ASSISTÊNCIA SOCIAL NO MUNICÍPIO DE TUNTUM/MA.

Características: Obra pública

Endereço: Município de Tuntum/MA

Responsável técnico (projeto): Augusto Ferreira Andrade

CREA n.º: 1915792029

Tempo provável para execução da obra:

O prazo de execução das obras civis será de aproximadamente 180 dias.

Prefeitura Municipal de Tuntum
Augusto Ferreira Andrade
Engenheiro Civil
Matricula 0938



PREFEITURA MUNICIPAL DE TUNTUM



SITUAÇÃO

No município de TUNTUM viu-se a necessidade de Reforma do Prédio da Assistência Social, afim de melhorar as condições físicas dos prédios, visando um maior conforto dos funcionários e pacientes, resultando em uma estrutura que proporcionará uma qualidade maior no atendimento.

CONSIDERAÇÕES INICIAIS

Todos os materiais a serem empregados na obra deverão ser comprovadamente de boa qualidade e satisfazer rigorosamente as especificações a seguir. Todos os serviços serão executados em completa obediência aos princípios de boa técnica, devendo ainda satisfazer rigorosamente às Normas Brasileiras.

Durante a obra será feita periódica remoção de todo entulho e detritos que venham a se acumular no local.

Competirá à empreiteira fornecer todo o ferramental, instalações provisórias, maquinaria e aparelhamento adequado a mais perfeita execução dos serviços contratados.

Qualquer dúvida na especificação, caso algum material tenha saído de linha durante a obra, ou ainda caso faça opção pelo uso de algum material equivalente, consultar a Fiscalização de Obras que, se necessário, buscará junto aos departamentos e divisões na Rede Física o apoio para essa definição e para maiores esclarecimentos a fim de que a obra mantenha o mesmo padrão de qualidade, em todos os níveis da edificação.

Este Memorial Descritivo tem a função de propiciar a perfeita compreensão do projeto e de orientar o construtor objetivando a boa execução da obra.

Os serviços deverão ser feitos rigorosamente de acordo com o projeto de execução. Toda e qualquer alteração que por necessidade deva ser introduzida no projeto ou nas especificações. Poderá a fiscalização paralisar os serviços ou mesmo mandar refazê-los, quando os mesmos não se apresentarem de acordo com as especificações, detalhes ou normas de boa técnica.

Deve também manter serviço ininterrupto de vigilância da obra até sua entrega definitiva, responsabilizando-se por quaisquer danos decorrentes da execução da mesma. É de sua responsabilidade manter atualizados, no canteiro de obras, Alvará, Certidões e Licenças, evitando interrupções por embargo, assim como ter um jogo completo, aprovado e atualizado dos projetos, especificações.

Prefeitura Municipal de Tuntum
Augusto Ferreira Andrade
Engenheiro Civil
Matrícula 0938



FINALIDADE DA CONSTRUÇÃO

Nossa proposta é melhorar a qualidade do ambiente, visando logo assim em contribuir com o papel principal de oferecer serviços de qualidade para o município.

OBJETIVO

- Melhorar as condições físicas dos prédios;
- Contribuir para a manutenção do bem-estar dos funcionários e pacientes.

Prefeitura Municipal de Tuntum
Augusto Ferreira Andrade
Engenheiro Civil
Matrícula 0938



Especificação Técnica

*Prefeitura Municipal de Tuntum
Augusto Ferreira Andrade
Engenheiro Civil
Matrícula 0938*

PREFEITURA MUNICIPAL DE TUNTUM
Rua Frederico Coelho Nº411
65763-000 • Tuntum - Maranhão



SERVIÇOS INICIAIS

Placa de obra

As placas relativas às obras devem ser fornecidas pela contratada de acordo com modelos definidos pelo MINISTÉRIO DAS CIDADES, conforme manual, com suas respectivas dimensões e cores, devendo ser colocadas e mantidas durante a execução da obra em locais indicados pela fiscalização. As placas de obra devem ser confeccionadas em chapas de aço carbono tratada previamente com antioxidante. Concluída a obra, a fiscalização deve decidir o destino das placas, podendo exigir a permanência delas fixadas

ADMINISTRAÇÃO LOCAL

Administração da obra

Despesas Gerais e de Administração local da obra

Correrão igualmente por conta da Construtora, outras despesas que incidem indiretamente sobre o custo das obras, como:

Manutenção das instalações provisórias acima citadas.

Administração local de obra (engenheiro, auxiliares, mestres e encarregados, apontadores e almoxarifes).

Vigias, serventes para arrumação e limpeza da obra, guincheiro, etc.

Transportes internos e externos.

Seguro contrafogo (obra) e seguro de responsabilidade civil (construtor), extintores, capacetes de segurança, luvas, etc.

Diversos: medicamentos de urgência, materiais de consumo, ruptura de corpos de prova, etc.

Caberá a Construtora o estudo do custo-benefício quanto ao aproveitamento de água de mina, de chuva, de reciclagem e aproveitamento do entulho e outros redutores de custos e desperdícios.

DEMOLIÇÕES

Toda demolição/retirada deverá ser planejada e acompanhada por técnico experiente com procedimentos que garantam a segurança das pessoas, do monumento e, quando aproveitáveis, das peças retiradas. Deverão ser tomadas medidas adequadas para proteção contra danos aos operários, aos transeuntes e observadas as prescrições da Norma Regulamentadora NR 18 - Condições de Trabalho na Indústria da Construção (MTb). Uso de mão-de-obra habilitada

PREFEITURA MUNICIPAL DE TUNTUM
Rua Frederico Coelho Nº411
65763-000 • Tuntum - Maranhão

Augusto
Prefeitura Municipal de Tuntum
Augusto Ferreira Andrade
Engenheiro Civil
Matrícula 0938

Somente os elementos indicados em projeto deverão ser demolidos ou retirados. As peças que serão reaproveitadas, antes de sua retirada, deverão ser identificadas e catalogadas. Deverão ser acondicionadas em local apropriado, para posterior montagem nos seus locais de origem.

ALVENARIA E PAINÉIS

Assentamento de blocos cerâmicos em alvenaria. Será executada conforme as recomendações da NBR 7173 – Blocos vazados de concreto simples para alvenaria sem função estrutural e nas dimensões e nos alinhamentos indicados no projeto executivo

Tijolos cerâmicos de 6 furos com dimensões 9x14x19 cm, assentados de cutelo. Para o levante da alvenaria a argamassa deverá ser plástica e ter consistência para suportar o peso dos blocos e mantê-los alinhados por ocasião do assentamento. O traço deverá ser determinado em função das características dos materiais locais. Sendo utilizado ainda prumo de pedreiro para alinhamento vertical da alvenaria e linha entre dois cantos para manter alinhamento horizontal da fiada. Manter espessura das juntas entre blocos, completamente cheias.

Para fins de recebimento, a unidade de medição é o metro quadrado (m²).

Aplicação manual de gesso desempenado (sem taliscas) em paredes de ambientes de área maior que 10m², espessura de 0,5cm, em área de acordo com especificado em projeto.

ESQUADRIAS, LOUÇAS E VIDRO

Remoção de esquadrias de madeira

O serviço compreende a retirada das folhas das janelas ou Portas, para readequação dos ambientes ou substituição das mesmas. O serviço deverá ser feito utilizando equipamentos e ferramentas adequadas, seguindo as normas de segurança. Esse serviço será realizado de acordo com o projeto e a planilha orçamentária e memória de cálculo, preservando o bom funcionamento das novas janelas, portas, ou folhas a serem implantadas.

Portas de madeira

- Materiais:

a) A madeira a ser empregada na execução das esquadrias será seca, isenta de nós, cavidades, carunchos, fendas e de todo e qualquer defeito que possa comprometer sua durabilidade, resistência e aspecto.

b) Semi-ocas:

O enquadramento do núcleo das portas será constituído por peças - montante ou pinásio vertical e travessa ou pinásio horizontal – de madeira idêntica a do revestimento da porta com acabamento em massa e pintadas.



- Processo Executivo:

- a) as esquadrias de madeira obedecerão rigorosamente às indicações dos respectivos projetos de arquitetura e/ou desenhos de detalhes.
- b) serão recusadas todas as peças que apresentarem sinais de empenamento, deslocamento, rachaduras, lascas, desigualdade de madeira, ou outros defeitos.
- c) os arremates das guarnições com rodapés e/ou revestimentos de paredes adjacentes merecerão, de parte da CONTRATADA, cuidados especiais. Sempre que necessário, tais arremates serão objeto de desenhos de detalhes, os quais serão submetidos à prévia aprovação da FISCALIZAÇÃO.
- d) os montantes ou pinásios verticais do enquadramento do núcleo terão largura tal que permita, de um lado, o embutimento completo das fechaduras e do outro, a fixação dos parafusos das dobradiças na madeira maciça.
- e) para a fixação de esquadrias serão empregados grapas metálicas ou buchas plásticas com parafusos.

Esquadrias alumínio de correr

Todos os materiais utilizados nas esquadrias deverão respeitar as indicações e detalhes do projeto arquitetônico e planilha, e serão isentos de defeitos de fabricação. Os perfis, utilizados na fabricação das esquadrias serão isentos de empenamentos, defeitos de superfície e diferenças de espessura. As dimensões deverão atender às exigências de resistência pertinentes ao uso, bem como aos requisitos estéticos indicados no projeto.

A instalação das esquadrias deverá obedecer ao alinhamento, prumo e nivelamento indicados no projeto. Na colocação, não serão forçadas a se acomodarem em vãos fora de esquadro ou dimensões diferentes das indicadas no projeto indicado.

O vidro deverá atender às condições estabelecidas na NBR 11706 - Vidros na construção civil e ter sua espessura determinada de acordo com a NBR 7199 - Projeto, execução e aplicações - vidros na construção civil, sendo sua espessura mínima de 2,0 mm. Cuidados especiais deverão ser tomados no transporte e armazenamento das chapas de vidro. Deverão sempre ser manipuladas e estocadas de maneira que não entrem em contato com materiais que danifiquem suas superfícies e bordas, e protegidas da umidade que possa provocar condensações. As chapas de vidro deverão ser fornecidas nas dimensões respectivas, evitando-se, sempre que possível, cortes no local da construção. As bordas de corte deverão ser esmerilhadas, de forma a se apresentarem lisas e sem irregularidades. A montagem da chapa de vidro deverá ser acompanhada por um responsável (vidraceiro) e, após fixada, deverá ser adequadamente assinalada com um "x", de modo a marcar

PREFEITURA MUNICIPAL DE TUNTUM
Rua Frederico Coelho Nº411
65763-000 • Tuntum - Maranhão

Prefeitura Municipal de Tuntum
Augusto Ferreira Andrade
Engenheiro Civil
Matrícula 0938



PREFEITURA MUNICIPAL DE TUNTUM

TUNTUM



sua presença evitando danos e acidentes. Uso de mão-de-obra habilitada. Uso obrigatório de Equipamento de Proteção Individual (EPI).

PROCEDIMENTOS DE EXECUÇÃO: Deverá ser instalado em rebaixo fechado, com ou sem moldura, sendo as gaxetas encaixadas sob pressão para a fixação da chapa de vidro. A folga existente entre o fundo e laterais do rebaixo e a borda e laterais do vidro deverá ser preenchida pela gaxeta de neoprene e ter espessura mínima de 2 mm. Outros materiais de calafetagem poderão ser usados desde que sejam compatíveis com a gaxeta, o vidro e o material do rebaixo.

COBERTURA

Revisão em cobertura com telha cerâmica com reposição do material

Deverá ser executada uma revisão do telhado e madeiramento da cobertura cerâmica existente, com

o objetivo de eliminar infiltrações em pontos das Unidades básicas de Saúde.

Executar revisão da cobertura existente, madeiramento da cobertura e telha cerâmica, afim de sanar

possíveis infiltrações e vazamentos.

Imunização da cobertura

Toda área da cobertura deverá ser cuidadosamente examinada para verificação de qualquer tipo de

praga ou infestação de insetos que possam ocorrer no local. Após isso deverá ser aplicado imunizador incolor em toda a área, de forma que não altere a cor do material aplicado na cobertura.

Emboçamento da última fiada

A última fiada da cobertura de telha cerâmica, será emboçada com argamassa de cimento, cal e areia

quartzosa, no traço 1:2:8.

Cumeeira para telha colonial ou canal

A cumeeira é cerâmica, do tipo da telha utilizada, colocada na parte mais alta do telhado, onde houver mudança no sentido das águas. Tanto na sobreposição das peças da cumeeira, como nas laterais das mesmas para fixação com as telhas da coberta será emboçada com argamassa de cimento, cal e areia quartzosa, no traço 1:2:8, utilizando a colher de pedreiro para que o acabamento

final fique chanfrado sem sujeiras da argamassa sobre o telhado.

Retirada de Forro

PREFEITURA MUNICIPAL DE TUNTUM

Rua Frederico Coelho Nº411

65763-000 • Tuntum - Maranhão

Prefeitura Municipal de Tuntum
Augusto Ferreira Andrade
Engenheiro Civil
Matrícula 0938

A execução de serviços de Demolição deverá atender às especificações da NBR 5682, NR 18 e demais normas e práticas complementares.

Forro de PVC

O forro será em régua de PVC fixados em estrutura metálica. O forro deverá ser fixado de forma que fique totalmente no prumo e deverá obedecer às áreas estipuladas na memória de cálculo.

INSTALAÇÕES SANITÁRIAS

ESGOTO SANITÁRIO

- a) As tubulações para esgoto sanitário serão em PVC e PVC-R e devem obedecer ao que prescreve a norma EB-608 da ABNT.
 - b) A tubulação será executada de modo a garantir uma declividade homogênea em toda a sua extensão
 - c) As juntas e as conexões do sistema deverão estar de acordo com os materiais da tubulação a que estiverem conectadas e às tubulações existentes onde serão interligadas.
 - d) as tubulações de esgoto primário serão interligadas à rede existente, conforme indicação no projeto.
 - e) os ralos simples (secos) serão de PVC rígido, com grelhas de latão cromado, saída de 40 mm.
 - f) os ralos sifonados serão de PVC rígido, com grelha de latão cromado, saída de 75 mm, fecho hidráulico, diâmetro mínimo de 150 mm.
 - g) as caixas de inspeção serão executadas em alvenaria, possuirá tubulação de ventilação, tampa em concreto com alça escamoteável para a sua remoção, revestida com material de acabamento idêntico ao do piso em que for instalada.
 - h) A instalação será executada rigorosamente de acordo com as normas da ABNT, com o projeto respectivo e com as especificações que se seguem.
 - i) as furações, rasgos e aberturas necessárias em elementos da estrutura de concreto armado, para passagem de tubulações, serão locados e tomados com tacos, buchas ou bainhas, antes da concretagem. Medidas devem ser tomadas para que não venham a sofrer esforços não previstos, decorrentes de recalques ou deformações estruturais e para que fiquem assegurada a possibilidade de dilatações e contrações.
- Os tubos - de modo geral - serão assentes com a bolsa voltada em sentido oposto ao do escoamento
- k) as extremidades das tubulações de esgotos serão vedadas até a montagem dos aparelhos sanitários com bujões de rosca ou plugues, convenientemente apertados, sendo vedado o emprego de buchas de papel ou madeira para tal fim.



l) durante a execução das obras deverão tomadas especiais precauções para se evitar a entrada de detritos nas tubulações.

m) serão tomadas todas as precauções para se evitar infiltrações em paredes e pisos, bem como obstruções de ralos, caixas, ramais ou redes coletoras.

n) Antes da entrega a instalação será convenientemente testada pela fiscalização.

o) Todas as canalizações primárias da instalação de esgotos sanitários deverão ser testadas com água ou ar comprimido, sob pressão mínima de 3 m de coluna d'água, antes da instalação dos aparelhos.

p) os aparelhos serão cuidadosamente montados de forma a proporcionar perfeito funcionamento, permitir fácil limpeza e remoção, bem como evitar a possibilidade de contaminação da água potável

q) toda instalação será executada tendo em vista as possíveis e futuras operações de desobstrução.

r) os sifões serão visitáveis ou inspecionáveis na parte correspondente ao fecho hídrico, por meio de bujões com rosca de metal ou outro meio de fácil inspeção.

s) O sistema de ventilação da instalação de esgoto deverá ser conectado à coluna de ventilação existente. A conexão deverá ser executada sem a menor possibilidade dos gases emanados dos coletores entrarem no ambiente interno da edificação.

Caixa Sifonada:

Em PVC com bujão para limpeza e tampa em grade, de seção circular Ø 150mm, porta grelha e grelha em latão. Orifício de saída de 50mm e os entrada de 40mm.

Caixa de Inspeção:

Serão quadradas com $l = 0,60$ e profundidade $h = 0,60$, em alvenaria de tijolos cerâmicos e = 5 cm, revestidas com argamassa de cimento e areia média, traço 1:4, espessura mínima do revestimento igual a 2,5 cm, impermeabilizado.

Fossa:

Será executada em alvenaria nas dimensões – ver projeto. Será chapiscada com argamassa de cimento e areia fina 1:3, reboco, cimento e areia fina 1:4 e impermeabilizada com manta asfáltica com espessura de 3 mm. Sobre a laje de fundo deve ser aplicado piso cimentado 1:3, espessura de 3 cm.

Serão providas de dispositivos que possibilitem a remoção do lodo digerido, de forma rápida e sem contato do operador. A remoção poderá ser efetuada por bomba ou pressão hidrostática, para facilitar esta operação o fundo será inclinado na proporção de 1:3, no sentido da localização do dispositivo de limpeza.

Sumidouro:



Será executado em alvenaria de tijolo cerâmico, esp.=20cm, tampa em concreto armado FCK 15 MPa, assentados com argamassa de cimento e areia média, traço 1:6, com espaçamento lateral de 10 cm entre os tijolos. Tampa em concreto armado FCK 15 MPa, Ø indicado no projeto e profundidade indicada no projeto, devendo ter no fundo uma camada de no mínimo 30 cm de brita n. ° 2.

Vaso com caixa acoplada.

Cuba em louça.

Lavatório louça branca, sem coluna, torneira metálica cromada simples, sifão e válvula de plástico.

INSTALAÇÕES HIDRAÚLICAS

- MATERIAIS E PROCESSOS

EXECUTIVOS ÁGUA FRIA

- a) Todas as tubulações de água potável serão de PVC rígido soldável.
- b) os diâmetros mínimos serão de 25 mm, e nas saídas de alimentação de lavatórios e filtros serão colocados joelhos de 25 x 15 mm para ligação das peças. Estes terão conexões rosqueadas em metal maleável, tipo conexões reforçadas.
- c) para facilitar futuras desmontagens das tubulações, serão colocadas, em locais adequados, uniões ou flanges, conforme o caso
- d) os registros de gaveta serão de bronze com rosca, com acabamento idêntico aos demais metais sanitários em conformidade com as especificações do projeto de arquitetura.
- e) As tubulações embutidas serão protegidas com tecidos de juta e serão chumbadas na alvenaria com argamassa de "vermiculita".
- f) as colunas para alimentação do sanitário e da cozinha, serão dotadas de registro de gaveta, colocado a 1,80 m do piso e nos locais indicados no projeto
- g) toda tubulação de alimentação de água fria, da alimentação até o registro da coluna, será de PVC rígido, tipo soldável, nos diâmetros indicados nos projetos.
- h) Antes do fechamento das passagens dos tubos na alvenaria, as tubulações deverão ser submetidas a um teste de estanqueidade, com pressão hidrostática igual ao dobro da pressão de serviço.
- i) A instalação será executada rigorosamente de acordo com as normas da ABNT, com o projeto respectivo e com as especificações que se seguem.
- j) as canalizações serão assentes antes da execução das alvenarias.



k) As canalizações serão fixadas em paredes e/ou suspensas em lajes, os tipos, dimensões e quantidades dos elementos suportantes ou de fixação - braçadeiras, perfilados "U", bandejas etc. - serão determinados de acordo com o diâmetro, peso e posição das tubulações.

l) as furações, rasgos e aberturas necessários em elementos da estrutura de concreto armado, para passagem de tubulações, serão locados e forrados com tacos, buchas ou bainhas antes da concretagem. Medidas que devem ser tomadas para que não venham a sofrer esforços não previstos, decorrentes de recalques ou deformações estruturais, e para que fique assegurada a possibilidade de dilatações e contrações.

m) as curvaturas dos tubos, quando inevitáveis, devem ser feitas sem prejuízo de sua resistência à pressão interna, da seção de escoamento e da resistência a corrosão e sempre através de conexões apropriadas.

n) durante a construção e até a montagem dos aparelhos, as extremidades livres das canalizações serão vedadas com plugues, convenientemente apertados, não sendo admitido o uso de buchas de madeira ou papel para tal fim.

o) as tubulações de distribuição de água serão - antes de eventual pintura ou fechamento dos rasgos das alvenarias ou de seu envolvimento pôr capas de argamassa - lentamente cheias de água, para eliminação completa de ar, e, em seguida, submetidas à prova de pressão interna.

p) essa prova será feita com água sob pressão 50% superior à pressão estática máxima na instalação, não devendo descer, em ponto algum da canalização, a menos de 1,0 kgf/cm². A duração da prova será de 6 horas, pelo menos.

q) de um modo geral, toda a instalação de água será convenientemente verificada pela FISCALIZAÇÃO, quanto às suas perfeitas condições técnicas de execução e funcionamento.

r) A vedação das roscas das conexões deve ser feita pôr meio de um vedante adequado sobre os filetes, recomendando a NB-115/ABNT as fitas de Teflon, solução de borracha ou similares, para juntas que tenham que ser desfeitas, e resinas do tipo epóxi para juntas não desmontáveis. As conexões soldáveis serão feitas da seguinte forma:

- Lixa-se a ponta do tubo e bolsa da conexão pôr meio de uma lixa d'água
- Limpa-se com solução própria as partes lixadas;
- Aplicação de adesivo, uniformemente, nas duas partes e serem soldadas, encaixando-as rapidamente e removendo-se o excesso com solução própria;
- Antes da solda é recomendável que se marque a profundidade da bolsa sobre a ponta do tubo objetivando a perfeição do encaixe, que deve ser bastante justo, uma vez que a ausência da pressão não estabelece a soldagem.

Tubos:



Em PVC soldável rígido marrom, fabricados de acordo com a NBR-5648, e terão pressão de serviço igual a 7,5 Kgf/cm².

Conexões:

Em PVC soldável marrom e em PVC soldável azul, com bucha de latão;

As conexões serão do mesmo material e do mesmo fabricante das tubulações.

Válvulas e Registros:

Registro de pressão de bronze, com canopla cromada, para pressão mínima de 10 Kgf/cm².

Registro de gaveta bruto.

INSTALAÇÕES ELÉTRICAS

- MATERIAIS E PROCESSOS EXECUTIVOS

- a) Todas as extremidades livres dos tubos serão antes e durante os serviços convenientemente obturadas, a fim de evitar a penetração de detritos e umidade.
- b) os quadros elétricos de distribuição deverão ser equivalentes aos modelos especificados e detalhados contidos no projeto.
- c) deverão ser equipados com os disjuntores e demais equipamentos dimensionados e indicados nos diagramas unifilares e trifilares.
Todos os cabos e/ou fios deverão ser arrumados no interior dos quadros utilizando-se canaletas, fixadores, abraçadeiras, e serão identificados com marcadores apropriados para tal fim.
- e) as plaquetas de identificação dos quadros elétricos deverão ser feitas em acrílico, medindo 50 x 20 mm e parafusadas nas portas dos mesmos.
- f) após a instalação dos quadros, os diagramas unifilares dos mesmos deverão ser armazenados no seu interior em porta planta confeccionado em plástico apropriado.
- g) A fiação elétrica será feita com condutores de cobre, tipo 0,6 KV a 1 KV. O cabo de menor seção a ser utilizado será de 2,5mm².
- h) os condutores deverão ser instalados de forma que os isente de esforços mecânicos incompatíveis com sua resistência, ou com a do isolamento ou revestimento. Nas deflexões os condutores serão curvados segundo raios iguais ou maiores que os raios mínimos admitidos para seu tipo.
- i) Todas as emendas dos fios e cabos deverão ser sempre efetuadas em caixas de passagem. Igualmente o desencapamento dos fios, para emendas, será cuidadoso, só ocorrendo no interior das caixas. O isolamento das emendas e derivações deverá ter características no mínimo equivalentes às dos condutores a serem usados, devendo ser efetuado com fita isolante de auto fusão.

PREFEITURA MUNICIPAL DE TUNTUM
Rua Frederico Coelho Nº411
65763-000 • Tuntum - Maranhão

Prefeitura Municipal de Tuntum
Augusto Ferreira Andrade
Engenheiro Civil
Matrícula 0938



j) as ligações dos condutores aos bornes dos aparelhos e dispositivos deverão ser feitas de modo a assegurar resistência mecânica adequada e contato elétrico perfeito e permanente, sendo que os fios de quaisquer seções serão ligados por meio de terminais adequados.

k) Todos os cabos e fios serão afixados através de abraçadeiras apropriadas. Deverão ser utilizados marcadores para marcar todos os fios e cabos elétricos, os quais terão as seguintes cores:

Condutores de fase - Preto, branco e vermelho; Condutores de neutro - Azul claro;

Condutores de retorno - Cinza;

Condutores positivos em tensão DC - Vermelho; Condutores negativos em tensão DC - Preto; Condutores de terra - Verde ou Verde/Amarelo.

l) para os rabichos de ligação das luminárias serão utilizados cabos PP 3 x 1,5mm².

ELETRODUTOS, ELETROCALHAS, E CAIXAS DE DERIVAÇÕES

a) A distribuição deverá ser feita sob o forro, utilizando-se eletrocalhas, eletrodutos de PVC rígido, condutes e caixas de passagem, conforme projeto.

b) os eletrodutos serão em PVC rígido incombustíveis (a menor bitola será $\varnothing = 3/4"$) serão utilizados para alimentação dos circuitos de iluminação, tomadas de serviço e interruptores, a partir do quadro de distribuição.

c) toda derivação ou mudança de direção dos eletrodutos, tanto na horizontal como na vertical, deverá ser executada através de condutes de PVC ou das caixas de passagem representadas no projeto, não sendo permitido o emprego de curva pré-fabricada, nem curvatura no próprio eletroduto, salvo indicação em contrário nos casos específicos estabelecidos no projeto.

d) Sempre que possível serão evitadas as emendas dos eletrodutos. Quando inevitáveis estas emendas serão executadas através de luvas roscadas às extremidades a serem emendadas, de modo a permitir continuidade da superfície interna do eletroduto e resistência mecânica equivalente à tubulação.

e) Todos os circuitos de iluminação serão lançados, a partir do QDF em fase, neutro e terra.

Todas as luminárias fluorescentes deverão ser aterradas para garantir segurança e partida adequada dos reatores eletrônicos dimerizáveis.

f) A distribuição dos circuitos sob o piso será efetuada em eletrodutos de PVC rígido rosqueável de acordo com o projeto.



h) Todas as partes metálicas não destinadas à condução de energia, como quadros, caixas, carcaças de motores, equipamentos, etc., serão solidamente aterradas interligando-se à malha de aterramento a ser executada e depois ligada a malha de terra existente.

ILUMINAÇÃO

a) será prevista utilização de diversos tipos de luminárias conforme especificado no Projeto elétrico. Todas elas deverão ser perfeitamente fixadas nas estruturas e com perfeito acabamento na superfície de forros.

b) os aparelhos para luminárias, empregados nesta obra, obedecerão, naquilo que lhes for aplicável, à EB-142/ABNT, sendo construídos de forma a apresentar resistência adequada e possuir espaço para permitir as ligações necessárias. Buscarão antes de tudo a melhor eficiência energética possível.

c) Todas as luminárias serão protegidas contra corrosão mediante pintura, esmaltação, zincagem ou outros processos equivalentes.

d) as luminárias devem ser construídas de material incombustível e que não seja danificado sob condições normais de serviço. Seu invólucro deve abrigar todas as partes vivas ou condutores de corrente, condutos porta lâmpadas e lâmpadas permitindo-se, porém, a fácil substituição de lâmpadas e de reatores. Devem ser construídas de forma a impedir a penetração de umidade em eletroduto, porta lâmpadas e demais partes elétricas.

MALHA DE ATERRAMENTO

a) deverá ser executada uma malha de terra constituída de hastes de aterramento de 5/8 "x 3 m, interligadas pôr cordoalha de cobre nu de 50 mm² através de solda exotérmica. Deverão ser instaladas quantas hastes forem necessárias para que obtenha resistência máxima de 10 Ohms em

terreno seco. Tanto as hastes quanto a cordoalha de interligação deverão ser enterradas a uma profundidade mínima de 50 cm.

Deverá ser executada uma caixa de inspeção da haste principal construída em alvenaria com tampa de ferro fundido tipo T-16.

b) A malha de aterramento executada deverá ser interligada às malhas de aterramento porventura existentes nas proximidades.

EQUIPAMENTOS E MATERIAIS

a) as especificações descritas a seguir se destinam a definir os equipamentos e materiais a serem fornecidos e/ou instalados para execução dos serviços em pauta, que deverão ser utilizados como guia para seleção dos mesmos.

b) os modelos e equipamentos citados são para efeito orientativo, não estabelecendo necessariamente que estes sejam das marcas ou dos fabricantes citados.

c) os equipamentos propostos deverão atender integralmente as características construtivas e condições operacionais dos equipamentos especificados, devendo a CONTRATADA enviar os catálogos técnicos com dimensões físicas, pontos de operação, características técnicas, etc., dos equipamentos alternativos.

CONDUTOS, DUTOS E ACESSÓRIOS

a) Só serão aceitos condutos e dutos que tragam impressos indicação de marca, classe e procedência.

b) os eletrodutos (salvo especificação em contrário) serão de PVC rígido, fornecidos em barras de 3 m de comprimento, nas bitolas indicadas no projeto, podendo ser adotadas medidas em mm ou polegadas.

c) os acessórios tais como buchas, arruelas, adaptadores luvas, curvas, conduletes, abraçadeiras e outros, deverão ser preferencialmente da mesma linha e fabricação dos respectivos dutos.

CONDUTORES

a) os condutores destinados à distribuição de luz, força, controle ou sinalização deverão atender ao que se segue:

b) Serão todos do tipo "cabo", constituídos por condutores trançados de cobre eletrolítico e isolamento termoplástico anti - chama (PVC), do tipo 0,6 KV, para bitolas inferiores a 16mm² e do tipo 1,0 KV (PVC-PVC) para bitolas superiores a 16 mm².

LUMINÁRIAS

a) os aparelhos para luminárias sejam fluorescentes ou incandescentes, obedecerão no que for aplicável a EB 142/ABNT, devendo ser construídas de forma a apresentar resistência adequada e possuir espaço suficiente para permitir as ligações necessárias.

b) Todas as luminárias deverão apresentar em local visível, as seguintes informações: marca modelo e/ou nome do fabricante, tensão de alimentação, potências máximas.

c) em função dos cálculos luminotécnicos e da distribuição das luminárias nos ambientes foram adotadas as luminárias constantes do projeto,

d) Todos os reatores deverão ser de partida instantânea e de alto fator de potência.

EQUIPAMENTOS

- Quadros Elétrico (Conforme projeto)

Quadro Geral grau de proteção IP-55 conforme NBR 6146, modelo de embutir, instalação abrigada, com as seguintes características:

Chave geral bipolar;

Barramento bifásico In= 50 A;



Barramento de neutro;

Barramento de terra;

Espelho de proteção;

Acessórios de instalação;

Acabamento com pintura eletrostática à pó epóxi-poliéster na cor RAL 7032 -
texturizada. - Demais Quadros

Os demais quadros, de distribuição, passagem, etc., serão em chapa de aço, n.º 16 e equipados com os dispositivos especificados no projeto, com porta, fechadura de cilindro, espelho e porta etiquetas.

As dimensões dos quadros, disposição e ligação obedecerão às Normas e à boa técnica, bem como às indicações dos respectivos desenhos apresentados no projeto.

- Dispositivos de Manobra e Proteção

Interruptores - Serão do tipo e valores nominais adequados para as cargas que comandam. Serão do tipo comum, de embutir, base de baquelite e funcionamento brusco.

Disjuntores - Serão do tipo TQC, com capacidade de interrupção de 5 KA, monopolares e bipolares. Outros dispositivos de comando e proteção tais como, chaves, contatores, botoeiras, relés e etc., deverão atender às especificações contidas no projeto e específicas para cada caso onde for empregado.

CONDIÇÕES PARA ACEITAÇÃO DA INSTALAÇÃO

As instalações elétricas e telefônicas só serão recebidas quando entregues em perfeitas condições de funcionamento, ligadas à rede existente, perfeitamente dimensionada e balanceada e dentro das especificações. Todos os equipamentos e instalações deverão ser garantidos por 24 (vinte e quatro) meses a contar do recebimento definitivo das instalações.

PINTURA

As superfícies a pintar serão cuidadosamente limpas e convenientemente preparadas para o tipo de pintura a que se destinem

A eliminação da poeira deverá ser completa, tomando-se precauções especiais contra o levantamento de pó durante os trabalhos, até que as tintas sequem inteiramente.

As superfícies só poderão ser pintadas quando perfeitamente secas.

Cada demão de tinta só poderá ser aplicada quando a precedente estiver perfeitamente seca, sendo conveniente observar um intervalo de 24 horas entre demãos sucessivas, salvo especificação em contrário.

Os trabalhos de pintura em locais não totalmente abrigados, serão suspensos em tempo de chuva.



PREFEITURA MUNICIPAL DE TUNTUM

TUNTUM



Serão adotadas precauções especiais no sentido de evitar salpicaduras de tinta em superfícies não destinadas a pintura (vidros, ferragens de esquadrias, etc...).

A pintura das paredes internas será em tinta acrílica PVA (duas demãos), para aplicação seguir a especificação do seu Fabricante.

A pintura das paredes externas será em tinta látex PVA (duas demãos), para aplicação seguir a especificação do seu Fabricante.

*Prefeitura Municipal de Tuntum
Augusto Ferreira Andrade
Engenheiro Civil
Matrícula 0938*

Augusto Ferreira Andrade
Engenheiro Civil

PREFEITURA MUNICIPAL DE TUNTUM-MA



CÁLCULO DO BDI

OBRA: **Projeto de Edificações**

VALORES ADOTADOS:

A	ADMINISTRAÇÃO CENTRAL	3.00 %
B	DESPESAS FINANCEIRAS	0.59 %
C	SEGUROS, GARANTIAS E RISCO	1.77 %
D	ISS (PMF)	5.00 %
	PIS	0.65 %
	CPRB	4.50 %
	COFINS	3.00 %
	TOTAL "C" =	13.15 %
E	LUCRO	4.90 %

FÓRMULA DE CÁLCULO:

$$\text{BDI} = \left[\frac{(1+A) \times (1+B) \times (1+C) \times (1+E)}{(1-D)} \times 1.00 \right] \times 100$$

CÁLCULO:

$$\text{BDI} = \left[\frac{1.106071}{0.8685} \times 1.00 \right] \times 100 = 27.35\%$$

O VALOR DO BDI ADOTADO É DE : 27.35% % (TCU 2622/2013)

Tuntum, 18 de novembro de 2021

Augusto Ferreira Andrade
Engenheiro Civil
CREA - 1915792029
CPF. 035.100.233-23

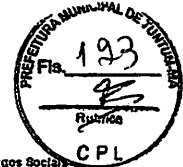

Obra
ORÇAMENTO SECRETARIA DE ASSISTÊNCIA SOCIAL

Bancos
SNAPI - 08/2021 - Maranhão
ORSE - 09/2021 - Sergipe
SEINFRA - 027 - Ceará

B.D.I.
27,35%

Encargos Sociais
Não Desonerado: 84,19%

Item	Código Banco	Descrição	Und	Quant.	Valor Unit	Valor Unit com BDI			Total	M. O.	Total MAT.	Total	Peso (%)
						M. O.	MAT.	Total					
SERVIÇOS INICIAIS													
1											2.434,28	1,23 %	
1.1	74209/001 SNAPI	PLACA DE OBRA EM CHAPA DE AÇO GALVANIZADO	m²	6	318,58	51,48	354,23	405,71	308,88	2.125,38	2.434,20	1,23 %	
ADMINISTRAÇÃO E MOBILIZAÇÃO													
2											32.375,28	16,32 %	
2.1	80777 SNAPI	ENGENHEIRO CIVIL DE OBRA JUNIOR COM ENCARGOS COMPLEMENTARES	H	80	63,73	117,93	1,43	119,36	9.434,40	114,40	9.548,80	4,81 %	
2.2	93572 SNAPI	ENCARREGADO GERAL DE OBRAS COM ENCARGOS COMPLEMENTARES	MES	4	4.401,06	5.328,77	376,85	5.705,62	21.319,05	1.507,40	22.826,45	11,51 %	
DEMOLIÇÕES													
3											4.855,06	2,45 %	
3.1	97822 SNAPI	DEMOLIÇÃO DE ALVENARIA DE BLOCO FURADO, DE FORMA MANUAL, SEM REAPROVEITAMENTO. AF_12/2017	m³	29,43	37,60	39,41	8,47	47,88	1.159,83	240,27	1.400,10	0,71 %	
3.2	17 ORSE	Demolição de reboco de forma manual	m²	360,00	7,92	7,34	2,23	9,57	2.842,86	802,95	3.445,80	1,74 %	
PAREDES E PAREDE													
4											40.162,83	20,24 %	
4.1	10565 ORSE	Parede de bloco de gesso (80 x 85cm) - fornecimento e execução	m²	100,83	51,35	0,00	65,39	65,39	0,00	10.510,67	10.510,67	5,20 %	
4.2	87417 SNAPI	APLICAÇÃO MANUAL DE GESSO DESEMPENHADO (SEM TALISCAS) EM PAREDES DE AMBIENTES DE ÁREA MAIOR QUE 10M², ESPESSURA DE 1,4CM AF_04/2014	m²	321,08	12,08	7,88	7,37	15,35	2.568,84	2.370,64	4.939,48	2,49 %	
4.3	87904 SNAPI	CHAPISCO APLICADO EM ALVENARIA (COM PRESERVAÇÃO DE VÃOS) E ESTRUTURAS DE CONCRETO DE FACHADA, COM COLHER DE PEDREIRO, ARGAMASSA TRAÇO 1:3 COM PREPARO MANUAL. AF_08/2014	m²	300,03	6,95	5,90	2,95	8,85	2.124,47	1.082,23	3.186,70	1,61 %	
4.4	C3020 SEINFRA	REBOCO C/ ARGAMASSA DE CIMENTO E AREIA PENEIRADA, TRAÇO 1:3	m²	360,08	46,04	49,46	11,31	59,77	17.449,47	4.072,51	21.521,98	10,65 %	
ESQUADRIAS, LOUÇAS E VIDRO													
5											26.833,42	13,50 %	
5.1	87844 SNAPI	REMOÇÃO DE PORTAS, DE FORMA MANUAL, SEM REAPROVEITAMENTO AF_12/2017	m²	19	6,23	6,62	1,31	7,93	125,78	24,89	150,67	0,08 %	
5.2	08243 SNAPI	KIT DE PORTA DE MADEIRA PARA PINTURA, SEMI-OCIA (LEVE OU MÉDIA, PADRÃO MÉDIO, 80X210CM, ESPESSURA DE 3,5CM, ITENS INCLUIDOS: DOBRADIÇAS, MONTAGEM E INSTALAÇÃO DO BATENTE, FECHADURA COM EXECUÇÃO DO FURTO - FORNECIMENTO E INSTALAÇÃO AF_12/2019	UN	11	801,69	212,05	803,00	1.020,95	2.342,45	8.888,00	11.230,45	5,68 %	
5.3	94570 SNAPI	JANELA DE ALUMÍNIO DE CORRER COM 2 FOLHAS PARA VIDROS, COM VIDROS BATENTE, ACABAMENTO COM ACETATO OU BRILHANTE E FERRAGENS EXCLUSIVE ALIZAR E CONTRAMARCO, FORNECIMENTO E INSTALAÇÃO AF_12/2019	m²	11	321,00	14,84	395,09	400,93	103,24	4.345,99	4.569,23	2,27 %	
5.4	102165 SNAPI	PORTA DE ABRIR COM ISOLA HIDRÁULICA, EM VIDRO TEMPERADO, 2 FOLHAS DE 80X210 CM, ESPESSURA DE 10MM, INCLUSIVE ACESSÓRIOS. AF_01/2021	UN	1	3.142,03	211,11	3.760,26	4.001,37	211,11	3.780,20	4.001,37	2,02 %	
5.5	08932 SNAPI	VASO SANITÁRIO SIFONADO COM CAIXA ACOPLADA LOUÇA BRANCA - PADRÃO MÉDIO, INCLUSIVE ENGATE FLEXÍVEL EM METAL CROMADO, 1/2 X 40CM - FORNECIMENTO E INSTALAÇÃO. AF_01/2020	UN	2	372,09	26,60	448,25	473,85	53,60	893,60	947,70	0,48 %	
COBERTURA													
6											40.133,62	20,23 %	
6.1	92541 SNAPI	TRAMA DE MADEIRA COMPOSTA POR RIPAS, CAISROS E TERÇAS PARA TELHADOS DE ATÉ 2 ÁGUAS PARA TELHA CERÂMICA CAPA-CANAL, INCLUSIVE TRANSPORTE VERTICAL. AF_07/2019	m²	38,47	70,85	10,83	73,62	80,35	613,78	2.681,27	3.295,06	1,66 %	
6.2	04201 SNAPI	TELHAMENTO COM TELHA CERÂMICA CAPA-CANAL TIPO COLONIAL COM ATÉ 2 ÁGUAS, INCLUSIVE TRANSPORTE VERTICAL. AF_07/2019	m²	36,47	38,59	10,87	38,27	49,14	396,42	1.395,71	1.792,13	0,90 %	
6.3	2324 ORSE	Manutenção de madeira contra cupim, com aplicação de 01 litro de Pentox ou similar	m²	38.728	10,09	13,48	7,01	20,49	622,05	271,48	703,53	0,40 %	
6.4	263 ORSE	Revestimento em cobertura com telha cerâmica tipo canal comum, isabetina ou similar, com reposição de 10% do material	m²	387,72	53,60	44,26	24,38	68,64	17.160,48	9.452,02	26.612,50	13,41 %	
6.5	06488 SNAPI	FORRO DE PVC, LISO, PARA AMBIENTES COMERCIAIS, INCLUSIVE ESTRUTURA DE FIXAÇÃO AF_05/2017 P	m²	71,36	84,07	10,08	66,90	107,05	719,30	8.920,50	7.380,80	3,65 %	
7											1.481,33	0,59 %	
7.1	12837 ORSE	Limpeza de fossa até 5m3	un	1	300,00	0,00	382,05	382,05	0,00	382,05	382,05	0,19 %	
7.2	102264 SNAPI	TUBO DE PVC BRANCO PARA REDE COLETORA DE ESGOTO CONDUCIONAL DE PAREDE MACIÇA, DN 100 MM, JUNTA ELÁSTICA - FORNECIMENTO E ASSUNTAMENTO AF_01/2021	m	15	19,07	2,52	21,78	24,28	37,80	326,40	364,20	0,18 %	
7.2	1680 ORSE	Revisão de ponto de esgoto tipo 1	un	9	38,22	11,84	34,20	48,12	100,98	308,52	415,09	0,21 %	
8											525,00	0,26 %	
8.1	91785 SNAPI	INSTALAÇÕES HIDRÁULICAS	m	12	34,38	24,92	18,83	43,75	259,04	225,05	525,00	0,26 %	
COMPOSIÇÃO REPRESENTATIVA DO SERVIÇO DE INSTALAÇÃO DE TUBOS DE PVC, SOLDÁVEL, ÁGUA FRIA, DN 25 MM (INSTALADO EM RAMAL, SUB-RAMAL, RAMAL DE DISTRIBUIÇÃO OU PRUVIDA), INCLUSIVE CONEXÕES, CORTES E FIDUAÇÕES, PARA PREDIÇOS AF_10/2015													
INSTALAÇÕES ELÉTRICAS													
9											14.580,04	7,35 %	
9.1	91898 SNAPI	TOMADA MÉDIA DE ENCHUFE (1 MÓDULO), 2P+1 10 A, INCLUINDO SUPORTE E PLACA - FORNECIMENTO E INSTALAÇÃO. AF_12/2015	UN	95	26,18	13,88	19,49	33,34	762,30	1.071,40	1.833,70	0,92 %	
9.2	97589 SNAPI	LUMINÁRIA TIPO PLAFON EM PLÁSTICO, DE SOBREPOR, COM 1 LÂMPADA FLUORESCENTE DE 18 W, SEM REATOR - FORNECIMENTO E INSTALAÇÃO. AF_03/2020	UN	21	29,01	14,60	22,14	36,94	310,00	484,04	775,74	0,39 %	
9.3	91953 SNAPI	INTERRUPTOR SIMPLES (1 MÓDULO), 10A/250V, INCLUINDO SUPORTE E PLACA - FORNECIMENTO E INSTALAÇÃO. AF_12/2015	UN	13	22,33	10,63	17,60	28,43	140,70	228,80	369,50	0,19 %	
9.4	91859 SNAPI	INTERRUPTOR SIMPLES (2 MÓDULOS), 10A/250V, INCLUINDO SUPORTE E PLACA - FORNECIMENTO E INSTALAÇÃO. AF_12/2015	UN	2	35,40	18,84	20,24	45,00	33,68	56,48	90,16	0,05 %	
9.5	101870 SNAPI	QUADRO DE DISTRIBUIÇÃO DE ENERGIA EM CHAPA DE AÇO GALVANIZADO, DE ENCHUFE, COM BARRAMENTO TRIFÁSICO, PARA 24 DISJUNTORES DIN 100A - FORNECIMENTO E INSTALAÇÃO. AF_10/2020	UN	1	592,22	21,88	732,31	754,19	21,88	732,31	754,19	0,38 %	
9.6	101948 SNAPI	QUADRO DE MEDIÇÃO GERAL DE ENERGIA PARA 1 MEDIDOR DE SOBREPOR - FORNECIMENTO E INSTALAÇÃO. AF_10/2020	UN	1	135,33	55,50	110,84	172,34	55,50	116,84	172,34	0,09 %	
9.7	91920 SNAPI	CABO DE COBRE FLEXÍVEL ISOLADO 2,5 MM², ANTI-CHAMA 450/750 V PARA CIRCUITOS TERMINAIS - FORNECIMENTO E INSTALAÇÃO. AF_12/2015	m	1158,5	3,88	1,88	3,88	4,94	1.251,18	4.471,81	5.722,99	2,88 %	
9.8	91930 SNAPI	CABO DE COBRE FLEXÍVEL ISOLADO, 8 MM², ANTI-CHAMA 450/750 V PARA CIRCUITOS TERMINAIS - FORNECIMENTO E INSTALAÇÃO. AF_12/2015	m	187,5	8,89	1,88	9,44	11,32	352,50	1.770,00	2.122,50	1,07 %	
9.9	93654 SNAPI	DISJUNTOR MONOPOLAR TIPO DIN, CORRENTE NOMINAL DE 16A - FORNECIMENTO E INSTALAÇÃO. AF_10/2020	UN	22	9,93	1,73	10,91	12,04	38,06	240,02	278,08	0,14 %	
9.9	91832 SNAPI	CABO DE COBRE FLEXÍVEL ISOLADO, 10 MM², ANTI-CHAMA 450/750 V, PARA CIRCUITOS TERMINAIS - FORNECIMENTO E INSTALAÇÃO. AF_12/2015	m	121,8	14,78	2,78	10,63	18,82	339,82	1.952,45	2.292,27	1,18 %	
9.10	93572 SNAPI	DISJUNTOR TRIPOLAR TIPO DIN, CORRENTE NOMINAL DE 40A - FORNECIMENTO E INSTALAÇÃO. AF_10/2020	UN	2	70,43	14,77	74,82	68,69	29,54	149,84	179,30	0,09 %	
10											33.854,21	16,88 %	
10.1	89497 SNAPI	APLICAÇÃO E LIVAMENTO DE MASSA LÁTEX EM PAREDES, DUAS DEMÃOIS AF_08/2014	m²	1090,24	11,02	9,28	5,77	14,03	9.922,78	9.232,98	15.155,76	7,64 %	
10.1	89803 SNAPI	LIMPEZA DE PISO CERÂMICO OU PORCELANATO COM PAPO UNIDO. AF_04/2018	m²	387,28	1,38	1,43	0,32	1,75	553,81	123,93	677,74	0,34 %	
10.2	89489 SNAPI	APLICAÇÃO MANUAL DE PINTURA COM TINTA LÁTEX ACRÍLICA EM PAREDES, DUAS DEMÃOIS. AF_09/2014	m²	1080,24	12,52	4,95	10,99	15,94	5.347,18	11.871,84	17.219,02	8,68 %	
10.3	74065/002 SNAPI	PINTURA ESMALTE ACETINADO PARA MADEIRA, DUAS DEMÃOIS, SOBRE FLUIDO NIVELADOR BRANCO	m²	21,84	21,84	13,84	13,91	27,55	267,89	303,50	601,69	0,30 %	

Minha Empresa
CNPJ:



PISOS												
11												
11.1	94992 SINAPI	EXECUÇÃO DE PASSEIO (CALÇADA) OU PISO DE CONCRETO COM CONCRETO MOLDADO IN LOCO, FEITO EM OBRA, ACABAMENTO CONVENCIONAL, ESPESSURA 6 CM, ARMADO, AF_07/2016	m ²	36,7	98,05	17,67	94,26	112,13	655,62	3.269,35	2,07 %	
12												
LIMPEZA DA OBRA										3.538,70	1,78 %	
12.2	6537 SINAPI	LIMPEZA FINAL DA OBRA	m ²	626,48	2,48	2,08	1,07	3,15	1.303,07	670,34	1.973,41	0,99 %
12.3	99804 SINAPI	LIMPEZA DE PISO CERÂMICO OU PORCELANATO UTILIZANDO DETERGENTE NEUTRO E ESCOVAÇÃO MANUAL AF 04/2018	m ²	344,02	3,69	3,69	0,06	4,55	1.200,43	295,00	1.565,29	0,79 %
Totais ->										101.443,88	66.942,02	168.385,92
Total sem BDI										155.806,50		
Total do BDI										42.579,32		
Total Geral										198.385,82		

Augusto Ferreira Andrade
Engenheiro Civil
CREA - 1915792029
CPF. 035.100.233-23

Prejeitura Municipal de Tuntum
Augusto Ferreira Andrade
Engenheiro Civil
Matricula 0938

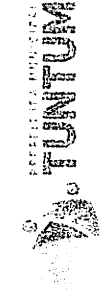

Composições Analíticas com Preço Unitário
DEPARTAMENTO SECRETARIA DE ASSISTENCIA SOCIAL

Banco: 070701 - Maranhão
Agência: 001 - São José
Conta: 027 - Caixa

B.D.L.
27,35%

Energias Sociais
Não Determinar: 64,19%

Composições Analíticas com Preço Unitário

Composições Principais

Composição	Código Banco	Descrição	Tipo	Und	Quant.	Valor Unit	Total
Composição Auxiliar	74209001 SNAPI	PLACA DE OBRA EM CHAPA DE AÇO GALVANIZADO	m²	1,000000	319,50	319,50	
Composição Auxiliar	8490 SNAPI	CONCRETO MACRO PARA LAJOTO, TRAÇO 1:1,5:4,5 (EM MASSA SECA DE FIBRAS FUNDIÇÕES E 40 L DE AGUA) - PREPARO MECANICO COM BETONEIRA ESTRUTURAS	m³	0,010000	362,10	3,62	
Composição Auxiliar	80310 SNAPI	SERVANTE COM ENCARGOS COMPLEMENTARES	H	2,000000	14,31	28,62	
Composição Auxiliar	8240 SNAPI	CARPITEIRO DE FORMAS COM ENCARGOS COMPLEMENTARES	H	1,000000	19,12	19,12	
Composição Auxiliar	00004810 SNAPI	PLACA DE OBRA (PARA CONSTRUÇÃO CIVIL EM CHAPA GALVANIZADA 10, 12x12x1,125" M) (SEM POSTES PARA FIXAÇÃO)	m²	1,000000	225,00	225,00	
Insumo	00004491 SNAPI	PORTELATE 7,5 X 7,5 CM EM FIBRA, LISTA OU EQUIVALENTE DA REGAO	M	4,000000	8,62	34,48	
Insumo	00005075 SNAPI	PREÇO DE AÇO POLIDO COM CASACA 10 X 30 (2,34 X 10)	KG	0,110000	18,31	2,01	
Insumo	00004417 SNAPI	SARRAFO MAO APARELHADO 2,5 X 7" CM, EM BACARANDUBA, ANGELIM OU EQUIVALENTE DA REGAO - BRUTA	M	1,000000	6,53	6,53	
		MO sem LS →	LS →	10,40	MO com LS →	40,48	
		Valor de BDI →		31,17	Valor com BDI →	405,71	
2.1							
Composição	8572 SNAPI	ENGENHEIRO CIVIL DE OBRA JUNIOR COM ENCARGOS COMPLEMENTARES - MENSALISTA	Und	1,000000	93,73	93,73	
Composição Auxiliar	85402 SNAPI	COMPLEMENTARES - MENSALISTA	H	1,000000	0,96	0,96	
Insumo	00043455 SNAPI	EPI - FAMILIA ENGENHEIRO CIVIL - HORISTA (ENCARGOS COMPLEMENTARES - COLETADO CAIXA)	H	1,000000	0,85	0,85	
Insumo	00003703 SNAPI	ENGENHEIRO CIVIL DE OBRA JUNIOR	H	1,000000	91,85	91,85	
Insumo	00037372 SNAPI	EXAMES - HORISTA (COLETADO CAIXA)	H	1,000000	0,55	0,55	
Insumo	00043462 SNAPI	FERRAMENTAS - FAMILIA ENGENHEIRO CIVIL - HORISTA (ENCARGOS COMPLEMENTARES - COLETADO CAIXA)	H	1,000000	0,01	0,01	
Insumo	00037373 SNAPI	SEGUNDO - HORISTA (COLETADO CAIXA)	H	1,000000	0,01	0,01	
		MO sem LS →	LS →	42,33	MO com LS →	82,81	
		Valor de BDI →		78,63	Valor com BDI →	119,36	
2.2							
Composição	8572 SNAPI	ENCARGO GERAL DE OBRAS COM ENCARGOS COMPLEMENTARES	Und	1,000000	4,81,00	4,81,00	
Composição Auxiliar	85422 SNAPI	CURSO DE CAPACITAÇÃO PARA ENCARREGADO GERAL DE OBRAS	MES	1,000000	47,96	47,96	
Insumo	00040810 SNAPI	ENCARGO GERAL DE OBRAS (MENSALISTA)	MES	1,000000	4,137,15	4,137,15	
Insumo	00043498 SNAPI	EPI - FAMILIA ENCARREGADO GERAL - MENSALISTA (ENCARGOS COMPLEMENTARES - COLETADO CAIXA)	MES	1,000000	177,24	177,24	
Insumo	00042863 SNAPI	EXAMES - MENSALISTA (COLETADO CAIXA)	MES	1,000000	103,70	103,70	
Insumo	00043475 SNAPI	FERRAMENTAS - FAMILIA ENCARREGADO GERAL - MENSALISTA (ENCARGOS COMPLEMENTARES - COLETADO CAIXA)	MES	1,000000	14,87	14,87	
Insumo	00040894 SNAPI	SEGUNDO - MENSALISTA (COLETADO CAIXA)	MES	1,000000	0,01	0,01	
		MO sem LS →	LS →	1,812,84	MO com LS →	4,185,14	
		Valor de BDI →		1,276,50	Valor com BDI →	5,199,02	
3.1							
Composição	87822 SNAPI	REPOZIÇÃO DE ALVENARIA DE BLOCO FURADO, DE FORMA MANUAL, SEM REAPROVEITAMENTO, A.F. 1/20/07	m³	1,000000	37,60	37,60	
Composição Auxiliar	83116 SNAPI	SERVANTE COM ENCARGOS COMPLEMENTARES	H	2,334800	16,31	33,20	
Composição Auxiliar	83303 SNAPI	PEDEIREIRO COM ENCARGOS COMPLEMENTARES	H	0,225000	18,33	4,34	
		MO sem LS →	LS →	14,10	MO com LS →	30,86	
		Valor de BDI →		10,28	Valor com BDI →	37,05	
3.2							
Composição	17 ORSE	Doméstico de reboco de forma manual	m²	1,000000	7,52	7,52	
Composição Auxiliar	10540 ORSE	Encargos Complementares - Servente	b	0,540000	3,61	1,75	
Composição Auxiliar	00008111 SNAPI	SERVANTE DE OBRAS	H	0,500000	11,55	5,77	
		MO sem LS →	LS →	2,64	MO com LS →	5,77	
		Valor de BDI →		2,05	Valor com BDI →	8,67	
4.1							
Composição	11282 ORSE	Parque de bloco de gesso (60 x 65cm) - fôrmaçao e execução	Und	1,000000	51,35	51,35	
Insumo	10585 ORSE	Parque de bloco de gesso (60 x 65cm) - fôrmaçao e execução	m²	1,000000	51,35	51,35	
		MO sem LS →	LS →	0,00	MO com LS →	0,00	
		Valor de BDI →		14,04	Valor com BDI →	65,39	
4.2							
Composição	87417 SNAPI	APLICACAO MANUAL DE GESSO DESEBENDIDO (SEM TALCO) EM PAREDES DE ALVENARES DE AREA MAIOR QUE 10M², ESPESURA DE 0,5CM, A.F. 08/2014	m²	1,000000	12,08	12,08	
Composição Auxiliar	80310 SNAPI	SERVANTE COM ENCARGOS COMPLEMENTARES	H	0,070000	14,31	1,00	
Composição Auxiliar	80209 SNAPI	GESEIRO COM ENCARGOS COMPLEMENTARES	H	0,330000	10,22	6,34	
Insumo	00003315 SNAPI	GESSO EM PO PARA REVESTIMENTOS/OLDURAS/ONCICAS E USO GERAL	KG	9,650000	0,49	4,72	
		MO sem LS →	LS →	2,67	MO com LS →	6,27	
		Valor de BDI →		3,29	Valor com BDI →	16,33	
4.3							
Composição	87824 SNAPI	CHAPISCO APLICADO EM ALVENARIA (COM PRESENCIA DE VÃOS E ESTRUTURAS DE CONCRETO DE FACHADA, COM COLHER DE PEDREIRO ARGAMASSA TRAÇO 1:3 COM PREPARO MANUAL, A.F. 08/2014	m²	1,000000	6,05	6,05	
Composição Auxiliar	07377 SNAPI	REVE - REVESTIMENTO E TRATAMENTO DE SUPERFICIES	m²	0,021200	507,12	2,12	
Composição Auxiliar	80209 SNAPI	GESEIRO COM ENCARGOS COMPLEMENTARES	H	0,103000	10,33	3,59	
Composição Auxiliar	80310 SNAPI	SERVANTE COM ENCARGOS COMPLEMENTARES	H	0,091000	14,31	1,30	
		MO sem LS →	LS →	2,12	MO com LS →	4,64	
		Valor de BDI →		1,80	Valor com BDI →	8,05	
4.4							
Composição	C3028 SENFRA	RECOCO C/ ARGAMASSA DE CIMENTO E AREA PERFORADA. TRAÇO 1:3 INTERNAS E EXTERIAS	m²	1,000000	48,94	48,94	
Composição Auxiliar	C0164 SERFRA	ARGAMASSA DE CIMENTO E AREA PEN. TRAÇO 1:3	m²	0,025000	910,43	22,76	
Insumo	D543 SENFRA	SERVENTE	H	0,600000	17,14	10,28	
Insumo	D2391 SERFRA	PEDEIREIRO	H	0,900000	23,17	13,90	
		MO sem LS →	LS →	17,41	MO com LS →	38,05	
		Valor de BDI →		12,83	Valor com BDI →	58,77	
5.1							



Composição	Código Banco	Descrição	Tipo	Und	Quant.	Valor Unit	Total	
Composição	97644 SINAPI	REMOÇÃO DE PORTAS, DE FORMA MANUAL, SEM REAPROVEITAMENTO AF_12/2017	SERP - SERVIÇOS PRELIMINARES	m²	1.0000000	6.23	6.23	
Composição Auxiliar	89309 SINAPI	PEDREIRO COM ENCARGOS COMPLEMENTARES	SEDI - SERVIÇOS DIVERSOS	H	0.1315000	18.93	2.54	
Composição Auxiliar	89316 SINAPI	SERVEnte COM ENCARGOS COMPLEMENTARES	SEDI - SERVIÇOS DIVERSOS	H	0.2820000	14.31	3.69	
			MO sem LS =>	2.82	LS =>	2.38	MO com LS =>	5.20
			Valor do BDI =>	1.70			Valor com BDI =>	7.93
5.2								
Composição	90843 SINAPI	KIT DE PORTA DE MADEIRA PARA PINTURA, SEM-OCA (LEVE OU MÉDIA) PADRÃO MÉDIO, 80X210CM, ESPESURA DE 3,5CM, INCLUSOS DOBRADIÇAS, MONTAGEM E INSTALAÇÃO DO BATENTE, FECHADURA COM EXECUÇÃO DO PURO - FORNECIMENTO E INSTALAÇÃO AF_12/2019	ESQV - ESQUADRIAS/FERRAGENS/VIDROS	Und	1.0000000	801.68	801.68	
Composição Auxiliar	90806 SINAPI	BATENTE PARA PORTA DE MADEIRA, FIXAÇÃO COM ARGAMASSA, PADRÃO MÉDIO - FORNECIMENTO E INSTALAÇÃO AF_12/2019_P	ESQV - ESQUADRIAS/FERRAGENS/VIDROS	UN	1.0000000	303.74	303.74	
Composição Auxiliar	100650 SINAPI	ALIZAR DE 5X1,5CM PARA PORTA FIXADO COM PREGOS, PADRÃO MÉDIO - FORNECIMENTO E INSTALAÇÃO AF_12/2019	ESQV - ESQUADRIAS/FERRAGENS/VIDROS	M	10.0000000	8.06	89.00	
Composição Auxiliar	90822 SINAPI	PORTA DE MADEIRA PARA PINTURA, SEM-OCA (LEVE OU MÉDIA) 80X210CM, ESPESURA DE 3,5CM, INCLUSO DOBRADIÇAS - FORNECIMENTO E INSTALAÇÃO AF_12/2019	ESQV - ESQUADRIAS/FERRAGENS/VIDROS	UN	1.0000000	269.99	269.99	
Composição Auxiliar	90830 SINAPI	FECHADURA DE EMBUSTR COM CILINDRO, EXTERNA, COMPLETA, ACABAMENTO PADRÃO MÉDIO, INCLUSO EXECUÇÃO DE PURO - FORNECIMENTO E INSTALAÇÃO AF_12/2019	ESQV - ESQUADRIAS/FERRAGENS/VIDROS	UN	1.0000000	130.26	129.35	
			MO sem LS =>	90.82	LS =>	76.47	MO com LS =>	167.29
			Valor do BDI =>	219.20			Valor com BDI =>	1.020.95
5.3								
Composição	94570 SINAPI	JANELA DE ALUMÍNIO DE CORRER COM 2 FOLHAS PARA VIDROS, COM VIDROS, BATENTE, ACABAMENTO COM ACETATO OU BRILHANTE E FERRAGENS, EXCLUSIVE ALIZAR E CONTRAMARCO FORNECIMENTO E INSTALAÇÃO AF_12/2019	ESQV - ESQUADRIAS/FERRAGENS/VIDROS	m²	1.0000000	321.60	321.60	
Composição Auxiliar	89309 SINAPI	PEDREIRO COM ENCARGOS COMPLEMENTARES	SEDI - SERVIÇOS DIVERSOS	H	0.5190000	19.33	10.03	
Composição Auxiliar	89316 SINAPI	SERVEnte COM ENCARGOS COMPLEMENTARES	SEDI - SERVIÇOS DIVERSOS	H	0.2820000	14.31	3.70	
Composição Insueto	00036806 SINAPI	JANELA DE CORRER EM ALUMÍNIO, 100 X 120 CM (A X L), 2 FLS, SEM BANDEIRA, ACABAMENTO ACET OU BRILHANTE, BATENTE/REQUADRO DE 6 A 14 CM, COM VIDRO, SEM GUARNIÇÃO	Material	UN	0.8233000	348.00	290.73	
Insueto	00004377 SINAPI	PARAFUSO DE AÇO ZINCADO COM ROSCA SOBERBA, CABECA CHATA E FENDA SIMPLES, DIAMETRO 4.2 MM, COMPRIMENTO * 32 * MM	Material	UN	9.2000000	0.13	1.18	
Insueto	00039961 SINAPI	SILICONE ACETICO USO GERAL INCOLOR 280 G	Material	UN	0.6233000	26.08	16.25	
			MO sem LS =>	6.33	LS =>	5.33	MO com LS =>	11.66
			Valor do BDI =>	88.03			Valor com BDI =>	409.93
5.4								
Composição	102185 SINAPI	PORTA DE ABRIR COM MOLA HIDRÁULICA, EM VIDRO TEMPERADO, 2 FOLHAS DE 80X210 CM, ESPESURA DD 10MM, INCLUSIVE ACESSÓRIOS, AF_01/2021	ESQV - ESQUADRIAS/FERRAGENS/VIDROS	UN	1.0000000	3.142.03	3.142.03	
Composição Auxiliar	89316 SINAPI	SERVEnte COM ENCARGOS COMPLEMENTARES	SEDI - SERVIÇOS DIVERSOS	H	0.5700000	14.31	94.01	
Composição Auxiliar	89325 SINAPI	VIDRACEIRO COM ENCARGOS COMPLEMENTARES	SEDI - SERVIÇOS DIVERSOS	H	6.7600000	15.85	107.14	
Composição Insueto	00003104 SINAPI	CONJ. DE FERRAGENS PARA PORTA DE VIDRO TEMPERADO, EM ZAMAC CROMADO, CONTEMLAINDO DOBRADICA INF., DOBRADICA SUP., PIVO PARA DOBRADICA INF., PIVO PARA DOBRADICA SUP., FECHADURA CENTRAL EM ZAMC CROMADO, CONTRA FECHADURA DE PRESSAO	Material	CJ	2.0090000	132.53	265.00	
Insueto	00011469 SINAPI	MOLA HIDRÁULICA DE PISO, PARA PORTAS DE ATE 1160 MM E PESO DE ATE 120 KG, COM CORPO EM AÇO INOX	Material	UN	2.0060000	714.21	1.428.42	
Insueto	00005031 SINAPI	VIDRO TEMPERADO INCOLOR PARA PORTA DE ABRIR, E = 10 MM (SEM FERRAGENS E SEM COLOCAÇÃO)	Material	m²	3.7800000	330.00	1.247.40	
			MO sem LS =>	80.66	LS =>	75.83	MO com LS =>	165.89
			Valor do BDI =>	859.34			Valor com BDI =>	4.601.37
5.5								
Composição	85032 SINAPI	VASO SANITÁRIO SIFONADO COM CAIXA ACOPLADA LOUÇA BRANCA - PADRÃO MÉDIO, INCLUSO ENGATE FLEXÍVEL EM METAL CROMADO, 1/2 X 40CM - FORNECIMENTO E INSTALAÇÃO AF_01/2020	INH - INSTALAÇÕES HIDROSANITÁRIAS	UN	1.0000000	372.09	372.09	
Composição Auxiliar	89888 SINAPI	VASO SANITÁRIO SIFONADO COM CAIXA ACOPLADA LOUÇA BRANCA - FORNECIMENTO E INSTALAÇÃO AF_01/2020	INH - INSTALAÇÕES HIDROSANITÁRIAS	UN	1.0000000	319.29	319.29	
Composição Auxiliar	86867 SINAPI	ENGATE FLEXÍVEL EM INOX, 1/2 X 40CM - FORNECIMENTO E INSTALAÇÃO AF_01/2020	INH - INSTALAÇÕES HIDROSANITÁRIAS	UN	1.0000000	52.80	52.80	
			MO sem LS =>	11.47	LS =>	9.66	MO com LS =>	21.13
			Valor do BDI =>	101.78			Valor com BDI =>	473.65
6.1								
Composição	02541 SINAPI	TRAMA DE MADEIRA COMPOSTA POR RIPAS, CABROS E TERÇAS PARA TELHADOS DE ATE 2 ÁGUAS PARA TELHA CERÂMICA CAPA-CANAL, INCLUSO TRANSPORTE VERTICAL AF_07/2019	COBE - COBERTURA	m²	1.0000000	70.95	70.95	
Composição Auxiliar	93281 SINAPI	GUINCHO ELÉTRICO DE COLINA, CAPACIDADE 400 KG, COM MOTO FREIO, MOTOR TRIFÁSICO DE 1.25 CV - CHP DIURNO AF_03/2016	CHOR - CUSTOS HORÁRIOS DE MÁQUINAS E EQUIPAMENTOS	CHP	0.0412000	17.17	0.70	
Composição Auxiliar	93282 SINAPI	GUINCHO ELÉTRICO DE COLINA, CAPACIDADE 400 KG, COM MOTO FREIO, MOTOR TRIFÁSICO DE 1.25 CV - CHI DIURNO AF_03/2016	CHOR - CUSTOS HORÁRIOS DE MÁQUINAS E EQUIPAMENTOS	CHI	0.0571000	16.33	0.93	
Composição Auxiliar	89262 SINAPI	CARPINTEIRO DE FORMAS COM ENCARGOS COMPLEMENTARES	SEDI - SERVIÇOS DIVERSOS	H	0.4000000	19.12	7.64	
Composição Auxiliar	89239 SINAPI	AJUDANTE DE CARPINTEIRO COM ENCARGOS COMPLEMENTARES	SEDI - SERVIÇOS DIVERSOS	H	0.4000000	15.02	6.27	
Composição Insueto	00004420 SINAPI	CABRO NAO APARELHADO *5 X 6* CM, EM MACARANDUBA, ANGELIM OU EQUIVALENTE DA REGIAO - BRUTA	Material	M	2.3360000	12.90	29.03	
Insueto	00020247 SINAPI	PREGO DE AÇO POLIDO COM CABECA 15 X 15 (1 1/4 X 1 1/2)	Material	KG	0.0760000	20.27	1.41	
Insueto	00039027 SINAPI	PREGO DE AÇO POLIDO COM CABECA 19 X 36 (3 1/4 X 9)	Material	KG	0.0500000	18.29	0.91	
Insueto	00040569 SINAPI	PREGO DE AÇO POLIDO COM CABECA 22 X 48 (4 1/4 X 5)	Material	KG	0.0300000	18.45	0.55	
Insueto	00004409 SINAPI	RIPAS NAO APARELHADAS, *1.5 X 5* CM, EM MACARANDUBA, ANGELIM OU EQUIVALENTE DA REGIAO - BRUTA	Material	M	2.5730000	2.26	5.80	
Insueto	00004425 SINAPI	VIGAS NAO APARELHADAS *6 X 12* CM, EM MACARANDUBA, ANGELIM OU EQUIVALENTE DA REGIAO - BRUTA	Material	M	0.7350000	25.38	18.65	
			MO sem LS =>	7.18	LS =>	6.04	MO com LS =>	13.22
			Valor do BDI =>	19.40			Valor com BDI =>	80.35
6.2								
Composição	94201 SINAPI	TELHAMENTO COM TELHA CERÂMICA GAPA-CANAL, TIPO COLONIAL, COM ATE 2 ÁGUAS, INCLUSO TRANSPORTE VERTICAL AF_07/2019	COBE - COBERTURA	m²	1.0000000	38.59	38.59	
Composição Auxiliar	93281 SINAPI	GUINCHO ELÉTRICO DE COLINA, CAPACIDADE 400 KG, COM MOTO FREIO, MOTOR TRIFÁSICO DE 1.25 CV - CHP DIURNO AF_03/2016	CHOR - CUSTOS HORÁRIOS DE MÁQUINAS E EQUIPAMENTOS	CHP	0.0372000	17.17	0.63	
Composição Auxiliar	93282 SINAPI	GUINCHO ELÉTRICO DE COLINA, CAPACIDADE 400 KG, COM MOTO FREIO, MOTOR TRIFÁSICO DE 1.25 CV - CHI DIURNO AF_03/2016	CHOR - CUSTOS HORÁRIOS DE MÁQUINAS E EQUIPAMENTOS	CHI	0.0516000	16.33	0.84	
Composição Auxiliar	89316 SINAPI	SERVEnte COM ENCARGOS COMPLEMENTARES	SEDI - SERVIÇOS DIVERSOS	H	0.3980000	14.31	5.70	
Composição Auxiliar	89323 SINAPI	TELHADISTA COM ENCARGOS COMPLEMENTARES	SEDI - SERVIÇOS DIVERSOS	H	0.1330000	22.32	2.96	
Composição Insueto	00097173 SINAPI	TELHA DE BARRO / CERÂMICA, NAO ESMALTADA, TIPO COLONIAL, CANAL, PLAN, PAULISTA, COMPRIMENTO DE *44 A 50* CM, RENDIMENTO DE COBERTURA DE *20* TELHAS/M2	Material	MIL	0.0275000	1.035.00	28.46	
			MO sem LS =>	4.54	LS =>	3.90	MO com LS =>	8.54
			Valor do BDI =>	10.55			Valor com BDI =>	49.14
6.3								
Composição	2324 ORSE	Imunização de madeira contra cupim, com aplicação de 01 demão de Pentox ou similar	Outras Pinturas	m²	1.0000000	16.09	16.09	
Composição Auxiliar	10553 ORSE	Encargos Complementares - Pestor	Provisórios	h	0.4000000	3.58	1.42	

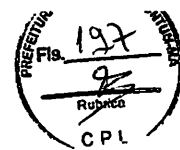

Composição	Código	Banco	Descrição	Tipo	Und	Quant.	Valor Unit	Total	
Auxiliar	10549	ORSE	Encargos Complementares - Servente	Provisórios	h	0.3500000	3.51	1.22	
Insumo	00007340	SNAPI	MAJZANITE PARA MADEIRA INCOLOR	Materiais	L	0.1250000	22.95	2.86	
Insumo	00004783	SNAPI	PINTOR	Mão de Obra	H	0.4000000	16.39	0.55	
Insumo	00008111	SNAPI	SERVENTE DE OBRAS	Mão de Obra	H	0.3500000	11.55	4.04	
				MO sem LS =>	5.75	LS =>	4.84	MO com LS =>	10.59
				Valor do BDI =>	4.40			Valor com BDI =>	20.48
6.4	Código	Banco	Descrição	Tipo	Und	Quant.	Valor Unit	Total	
Composição	203	ORSE	Revisão em cobertura com telha cerâmica tipo canal comum, italoiana ou similar, com reposição de 10% do material	Telhaduro	m²	1.0000000	53.90	53.90	
Composição Auxiliar	9	ORSE	Remoção de telhaduro com telhas cerâmicas	Demolições / Remoções	m²	1.0000000	10.21	10.21	
Composição Auxiliar	30	ORSE	Demolição de madeiramento em coberturas com telhas cerâmicas	Demolições / Remoções	m²	0.1000000	22.14	2.21	
Composição Auxiliar	198	ORSE	Madeiramento em madeiramento de madeira de lei, acabamento serrado e ripão 5 x 3cm e ripa 4 x 1.5cm exclusiva peças principais	Madeiramento	m²	0.1000000	107.66	10.76	
Composição Auxiliar	278	ORSE	Limpeza (Lavagem) de telhas	Telhaduro	m²	0.9000000	3.01	2.70	
Composição Auxiliar	10551	ORSE	Encargos Complementares - Carpinteiro	Provisórios	h	0.5000000	3.43	1.71	
Composição Auxiliar	10549	ORSE	Encargos Complementares - Servente	Provisórios	h	1.0000000	3.51	3.51	
Composição Auxiliar	4711	ORSE	Telha cerâmica tipo colonial, simples, não resinada, comp=60cm, 20 cm/m² (italoiana ou similar)	Materiais	un	3.4000000	0.90	3.06	
Insumo	00001213	SNAPI	CARPINTEIRO DE OBRAS	Mão de Obra	H	0.5000000	16.39	6.19	
Insumo	00000111	SNAPI	SERVENTE DE OBRAS	Mão de Obra	H	1.0000000	11.55	11.55	
				MO sem LS =>	18.89	LS =>	15.90	MO com LS =>	34.78
				Valor do BDI =>	14.74			Valor com BDI =>	68.64
6.5	Código	Banco	Descrição	Tipo	Und	Quant.	Valor Unit	Total	
Composição	99488	SNAPI	FORRO DE PVC LISO, PARA AMBIENTES COMERCIAIS, INCLUSIVE ESTRUTURA DE FOLGAÇÃO, AF_09/2017 P	REVE - REVESTIMENTO E TRATAMENTO DE SUPERFÍCIES SEDI - SERVIÇOS DIVERSOS	m²	1.0000000	84.07	84.07	
Composição Auxiliar	88278	SNAPI	INSTALADOR DE ESTRUTURA METÁLICA COM ENCARGOS COMPLEMENTARES	SEDI - SERVIÇOS DIVERSOS	H	0.4894000	17.67	8.62	
Insumo	00043131	SNAPI	ARANHA GALVANIZADO 6 BWG, D = 5,16 MM (0,157 KG/M), OU 8 BWG, D = 4,19 MM (0,101 KG/M), OU 10 BWG, D = 3,40 MM (0,0713 KG/M)	Materiais	KG	0.0428000	21.78	0.92	
Insumo	00038225	SNAPI	FORRO DE PVC LISO, BRANCO, REGUA DE 20 CM, ESPESSURA DE 8 MM A 10 MM, COMPRIMENTO 6 M (SEM COLOCACAO)	Materiais	m²	1.0956000	35.39	38.77	
Insumo	00038443	SNAPI	PARAFUSO DRY WALL, EM AÇO ZINCADO, CABECA LENTILHA E PONTA BROCA (LB), LARGURA 4,2 MM, COMPRIMENTO 13 MM	Materiais	UN	2.1912000	0.17	0.37	
Insumo	00040547	SNAPI	PARAFUSO ZINCADO, AUTOBROCANTE, FLANGEADO, 4,2 MM X 19 MM	Materiais	CENTO	0.0132000	19.57	0.25	
Insumo	00040552	SNAPI	PARAFUSO, AUTO ATARRACHANTE, CABECA CHATA FENDA SIMPLES, 1/4" (6,35 MM) X 25 MM	Materiais	CENTO	0.0333000	33.54	1.11	
Insumo	00039430	SNAPI	PENDURAL OU PRESILHA REGULADORA, EM AÇO GALVANIZADO, COM CORPO, BOLA E REBITE, PARA PERFIL TIPO CANALETA DE ESTRUTURA EM FORROS DRYWALL	Equipamento	UN	1.3265000	2.93	3.88	
Insumo	00039427	SNAPI	PERFIL CANALETA, FORIATO C, EM AÇO ZINCADO, PARA ESTRUTURA FORRO DRYWALL, E = 0,5 MM, 148 X 19" (L X H), COMPRIMENTO 3 M	Materiais	M	3.8469000	7.78	29.85	
				MO sem LS =>	4.30	LS =>	3.02	MO com LS =>	7.92
				Valor do BDI =>	22.89			Valor com BDI =>	107.06
7.1	Código	Banco	Descrição	Tipo	Und	Quant.	Valor Unit	Total	
Composição	12837	ORSE	Limpeza de fossa até 5m3	Fossas Sépticas	un	1.0000000	300.00	300.00	
Insumo	13425	ORSE	Limpeza de fossa até 5m3	Serviços	un	1.0000000	300.00	300.00	
				MO sem LS =>	0.00	LS =>	0.00	MO com LS =>	0.00
				Valor do BDI =>	82.05			Valor com BDI =>	382.05
7.2	Código	Banco	Descrição	Tipo	Und	Quant.	Valor Unit	Total	
Composição	102284	SNAPI	TUBO DE PVC BRANCO PARA REDE COLETORES DE ESGOTO CONDOMINIAL DE PAREDE MACIÇA, DN 100 MM, JUNTA ELÁSTICA - FORNECIMENTO E ASSENTAMENTO, AF_01/2021	ASTU - ASSENTAMENTO DE TUBOS E PECAS	M	1.0000000	19.07	19.07	
Composição Auxiliar	83248	SNAPI	ASSENTADOR DE TUBOS COM ENCARGOS COMPLEMENTARES	SEDI - SERVIÇOS DIVERSOS	H	0.0752800	16.43	1.23	
Composição Auxiliar	88316	SNAPI	SERVENTE COM ENCARGOS COMPLEMENTARES	SEDI - SERVIÇOS DIVERSOS	H	0.0752800	14.31	1.07	
Insumo	00000303	SNAPI	ANEL BORRACHA, PARA TUBO PVC, REDE COLETORES ESGOTO, DN 100 MM (NBR 7382)	Materiais	UN	0.1687000	4.66	0.82	
Insumo	00020978	SNAPI	PASTA LUBRIFICANTE PARA TUBOS E CONEXÕES COM JUNTA ELÁSTICA, EMBALAGEM DE 400 GR (USO EM PVC, AÇO, POLIETILENO E OUTROS)	Materiais	UN	0.0104200	21.75	0.22	
Insumo	00009838	SNAPI	TUBO PVC SERIE NORMAL, DN 100 MM, PARA ESGOTO PREDIAL (NBR 5688)	Materiais	M	1.0500000	14.69	15.73	
				MO sem LS =>	1.07	LS =>	0.81	MO com LS =>	1.98
				Valor do BDI =>	5.21			Valor com BDI =>	24.29
7.2	Código	Banco	Descrição	Tipo	Und	Quant.	Valor Unit	Total	
Composição	1688	ORSE	Revisão de ponta de esgoto tipo 1	Tubos e Conexões de PVC Rígido	un	1.0000000	36.22	36.22	
Composição Auxiliar	10554	ORSE	Encargos Complementares - Encanador	Soldador/encanador Escoleta Provisórios	h	0.3460000	3.43	1.18	
Composição Auxiliar	10540	ORSE	Encargos Complementares - Servente	Provisórios	h	0.3150000	3.51	1.10	
Insumo	138	ORSE	Adesivo pvc em frasco de 850 gramas	Materiais	kg	0.2500000	71.60	17.90	
Insumo	00001988	SNAPI	CURVA PVC CURTA 90 GRAUS, 100 MM, PARA ESGOTO PREDIAL	Materiais	UN	0.1000000	22.56	2.25	
Insumo	00002896	SNAPI	ENCANADOR OU BOMBEIRO HIDRÁULICO	Mão de Obra	H	0.3460000	16.39	5.67	
Insumo	00008111	SNAPI	SERVENTE DE OBRAS	Mão de Obra	H	0.3150000	11.55	3.63	
Insumo	00009838	SNAPI	TUBO PVC SERIE NORMAL, DN 100 MM, PARA ESGOTO PREDIAL (NBR 5688)	Materiais	M	0.3000000	14.89	4.49	
				MO sem LS =>	5.05	LS =>	4.25	MO com LS =>	9.30
				Valor do BDI =>	9.90			Valor com BDI =>	48.12
8.1	Código	Banco	Descrição	Tipo	Und	Quant.	Valor Unit	Total	
Composição	91785	SNAPI	(COMPOSIÇÃO REPRESENTATIVA) DO SERVIÇO DE INSTALAÇÃO DE TUBOS DE PVC SOLDÁVEL ÁGUA FRIA, DN 25MM (INSTALADO EM RAMAL SUB-RAMAL, RAMAL DE DISTRIBUIÇÃO OU PRUBADA), INCLUSIVE CONEXÕES, CORTES E FIXAÇÕES, PARA PREDIOS AF_12/2015	DEH - INSTALAÇÕES HIDROS SANITÁRIAS	M	1.0000000	34.38	34.38	
Composição Auxiliar	89358	SNAPI	TUBO PVC SOLDÁVEL, DN 25MM, INSTALADO EM RAMAL OU SUB-RAMAL DE ÁGUA - FORNECIMENTO E INSTALAÇÃO AF_12/2014	DEH - INSTALAÇÕES HIDROS SANITÁRIAS	M	0.7940000	17.23	13.68	
Composição Auxiliar	89402	SNAPI	TUBO PVC SOLDÁVEL, DN 25MM, INSTALADO EM RAMAL DE DISTRIBUIÇÃO DE ÁGUA - FORNECIMENTO E INSTALAÇÃO AF_12/2014	DEH - INSTALAÇÕES HIDROS SANITÁRIAS	M	0.0790000	8.68	0.67	
Composição Auxiliar	89448	SNAPI	TUBO PVC SOLDÁVEL, DN 25MM, INSTALADO EM PRUBADA DE ÁGUA - FORNECIMENTO E INSTALAÇÃO AF_12/2014	DEH - INSTALAÇÕES HIDROS SANITÁRIAS	M	0.1280000	5.41	0.69	
Composição Auxiliar	89378	SNAPI	LUBRIFICANTE, PVC SOLDÁVEL, DN 25MM, INSTALADO EM RAMAL OU SUB-RAMAL DE ÁGUA - FORNECIMENTO E INSTALAÇÃO AF_12/2014	DEH - INSTALAÇÕES HIDROS SANITÁRIAS	UN	0.0773000	5.16	0.39	
Composição Auxiliar	89395	SNAPI	TE PVC SOLDÁVEL, DN 25MM, INSTALADO EM RAMAL OU SUB-RAMAL DE ÁGUA - FORNECIMENTO E INSTALAÇÃO AF_12/2014	DEH - INSTALAÇÕES HIDROS SANITÁRIAS	UN	0.3037000	8.51	2.88	
Composição Auxiliar	89408	SNAPI	JOELHO 90 GRAUS, PVC, SOLDÁVEL, DN 25MM, INSTALADO EM RAMAL DE DISTRIBUIÇÃO DE ÁGUA - FORNECIMENTO E INSTALAÇÃO AF_12/2014	DEH - INSTALAÇÕES HIDROS SANITÁRIAS	UN	0.0076000	4.73	0.03	
Composição Auxiliar	89362	SNAPI	JOELHO 90 GRAUS, PVC, SOLDÁVEL, DN 25MM, INSTALADO EM RAMAL OU SUB-RAMAL DE ÁGUA - FORNECIMENTO E INSTALAÇÃO AF_12/2014	DEH - INSTALAÇÕES HIDROS SANITÁRIAS	UN	0.8543000	0.74	4.40	
Composição Auxiliar	89303	SNAPI	ADAPTADOR CURTO COM BOLSA E ROSCA PARA REGISTRO, PVC SOLDÁVEL, DN 25MM X 3/4", INSTALADO EM RAMAL OU SUB-RAMAL DE ÁGUA - FORNECIMENTO E INSTALAÇÃO AF_12/2014	DEH - INSTALAÇÕES HIDROS SANITÁRIAS	UN	0.6522000	5.28	3.44	

Composição Auxiliar	89400	SNAPI	TÊ DE REDUÇÃO, PVC, SOLDÁVEL, DN 32MM X 25MM, INSTALADO EM RAMAL OU SUB-RAMAL DE ÁGUA - FORNECIMENTO E INSTALAÇÃO AF_12/2014	RNH - INSTALAÇÕES HIDROS SANITÁRIAS	UN	0.0115000	17.31	0.19
Composição Auxiliar	89388	SNAPI	TÊ COGNI BUCHA DE LATÃO NA BOLSA CENTRAL, PVC, SOLDÁVEL, DN 25MM X 1/2"; INSTALADO EM RAMAL OU SUB-RAMAL DE ÁGUA - FORNECIMENTO E INSTALAÇÃO AF_12/2014	RNH - INSTALAÇÕES HIDROS SANITÁRIAS	UN	0.0168000	18.89	0.31
Composição Auxiliar	89368	SNAPI	JOELHO 90 GRAUS COM BUCHA DE LATÃO, PVC, SOLDÁVEL, DN 25MM X 3/4" INSTALADO EM RAMAL OU SUB-RAMAL DE ÁGUA - FORNECIMENTO E INSTALAÇÃO AF_12/2014	RNH - INSTALAÇÕES HIDROS SANITÁRIAS	UN	0.1604000	14.83	2.51
Composição Auxiliar	89440	SNAPI	TÊ PVC, SOLDÁVEL, DN 25MM, INSTALADO EM RAMAL DE DISTRIBUIÇÃO DE ÁGUA - FORNECIMENTO E INSTALAÇÃO AF_12/2014	RNH - INSTALAÇÕES HIDROS SANITÁRIAS	UN	0.0017000	6.83	0.01
Composição Auxiliar	89022	SNAPI	TÊ DE REDUÇÃO, PVC, SOLDÁVEL, DN 32MM X 25MM, INSTALADO EM PRUMADA DE ÁGUA - FORNECIMENTO E INSTALAÇÃO AF_12/2014	RNH - INSTALAÇÕES HIDROS SANITÁRIAS	UN	0.0385000	12.60	0.48
Composição Auxiliar	89027	SNAPI	TÊ DE REDUÇÃO, PVC, SOLDÁVEL, DN 50MM X 25MM, INSTALADO EM PRUMADA DE ÁGUA - FORNECIMENTO E INSTALAÇÃO AF_12/2014	RNH - INSTALAÇÕES HIDROS SANITÁRIAS	UN	0.0031000	19.21	0.05
Composição Auxiliar	89424	SNAPI	LUNA, PVC, SOLDÁVEL, DN 25MM, INSTALADO EM RAMAL DE DISTRIBUIÇÃO DE ÁGUA - FORNECIMENTO E INSTALAÇÃO AF_12/2014	RNH - INSTALAÇÕES HIDROS SANITÁRIAS	UN	0.0135000	3.81	0.05
Composição Auxiliar	89445	SNAPI	TÊ DE REDUÇÃO, PVC, SOLDÁVEL, DN 32MM X 25MM, INSTALADO EM RAMAL DE DISTRIBUIÇÃO DE ÁGUA - FORNECIMENTO E INSTALAÇÃO AF_12/2014	RNH - INSTALAÇÕES HIDROS SANITÁRIAS	UN	0.0034000	14.13	0.04
Composição Auxiliar	89532	SNAPI	LUNA DE REDUÇÃO, PVC, SOLDÁVEL, DN 32MM X 25MM, INSTALADO EM PRUMADA DE ÁGUA - FORNECIMENTO E INSTALAÇÃO AF_12/2014	RNH - INSTALAÇÕES HIDROS SANITÁRIAS	UN	0.0481000	6.72	0.30
Composição Auxiliar	89481	SNAPI	JOELHO 90 GRAUS, PVC, SOLDÁVEL, DN 25MM, INSTALADO EM PRUMADA DE ÁGUA - FORNECIMENTO E INSTALAÇÃO AF_12/2014	RNH - INSTALAÇÕES HIDROS SANITÁRIAS	UN	0.0670000	3.72	0.24
Composição Auxiliar	89529	SNAPI	LUNA, PVC, SOLDÁVEL, DN 25MM, INSTALADO EM PRUMADA DE ÁGUA - FORNECIMENTO E INSTALAÇÃO AF_12/2014	RNH - INSTALAÇÕES HIDROS SANITÁRIAS	UN	0.0135000	3.12	0.04
Composição Auxiliar	90453	SNAPI	PASSANTE TIPO TUBO DE DIÂMETRO MENOR OU IGUAL A 40 MM, FIXADO EM LAJE AF_05/2015	RNH - INSTALAÇÕES HIDROS SANITÁRIAS	UN	0.0071000	2.27	0.01
Composição Auxiliar	91185	SNAPI	FOXAÇÃO DE TUBOS HORIZONTAIS DE PVC, CPVC OU COBRE DIÂMETROS MEIORES OU IGUAIS A 40 MM COM ABRACADEIRA METÁLICA FLEXÍVEL 10 MM, FIXADA DIRETAMENTE NA LAJE AF_05/2015	RNH - INSTALAÇÕES HIDROS SANITÁRIAS	SI	0.0082000	5.22	0.04
Composição Auxiliar	90468	SNAPI	CHUMBEAMENTO LINEAR EM ALVENARIA PARA RAMAIS/DISTRIBUIÇÃO COM DIÂMETROS MENORES OU IGUAIS A 40 MM AF_05/2015	RNH - INSTALAÇÕES HIDROS SANITÁRIAS	M	0.2008000	9.61	1.82
Composição Auxiliar	90438	SNAPI	FURO EM ALVENARIA PARA DIÂMETROS MENORES OU IGUAIS A 40 MM AF_05/2015	RNH - INSTALAÇÕES HIDROS SANITÁRIAS	UN	0.0083000	10.37	0.03
Composição Auxiliar	90443	SNAPI	RASGO EM ALVENARIA PARA RAMAIS/DISTRIBUIÇÃO COM DIÂMETROS MENORES OU IGUAIS A 40 MM AF_05/2015	RNH - INSTALAÇÕES HIDROS SANITÁRIAS	M	0.2008000	9.42	1.88
Composição Auxiliar	91180	SNAPI	CHUMBEAMENTO PONTUAL EM PASSAGEM DE TUBO COM DIÂMETRO MENOR OU IGUAL A 40 MM AF_05/2015	RNH - INSTALAÇÕES HIDROS SANITÁRIAS	UN	0.0083000	3.71	0.03
						10.61	8.93	18.54
						9.39		43.75
9.1	Código Banco	Descrição	Tipo	Und	Quant.	Valor Unit	Valor Total	Total
Composição	91098	SNAPI	TOMADA MÉDIA DE EMBUTIR (1 MÓDULO), 2P+T 10 A, INCLUINDO SUPORTE E PLACA - FORNECIMENTO E INSTALAÇÃO AF_12/2015	INEL - INSTALAÇÃO ELÉTRICA/ELETRIFICAÇÃO E ILUMINAÇÃO EXTERNA	UN	1.0000000	28.10	28.10
Composição Auxiliar	91040	SNAPI	SUPORTE PARAFUSADO COM PLACA DE ENCAIXE 4" X 2" MÉDIO (1.30 M DO PISO) PARA PONTO ELÉTRICO - FORNECIMENTO E INSTALAÇÃO AF_12/2015	INEL - INSTALAÇÃO ELÉTRICA/ELETRIFICAÇÃO E ILUMINAÇÃO EXTERNA	UN	1.0000000	7.22	7.22
Composição Auxiliar	91694	SNAPI	TOMADA MÉDIA DE EMBUTIR (1 MÓDULO), 2P+T 10 A, SEM SUPORTE E SEM PLACA - FORNECIMENTO E INSTALAÇÃO AF_12/2015	INEL - INSTALAÇÃO ELÉTRICA/ELETRIFICAÇÃO E ILUMINAÇÃO EXTERNA	UN	1.0000000	18.96	18.96
						5.91	4.89	10.89
						7.10		33.34
9.2	Código Banco	Descrição	Tipo	Und	Quant.	Valor Unit	Valor Total	Total
Composição	87589	SNAPI	LUMINÁRIA TIPO PLAFON EM PLÁSTICO, DE SOBREPOR, COM 1 LÂMPADA FLUORESCENTE DE 15 W, SEM REATOR - FORNECIMENTO E INSTALAÇÃO AF_02/2020	INEL - INSTALAÇÃO ELÉTRICA/ELETRIFICAÇÃO E ILUMINAÇÃO EXTERNA	UN	1.0000000	29.01	29.01
Composição Auxiliar	89247	SNAPI	AUXILIAR DE ELETRICISTA COM ENCARGOS COMPLEMENTARES	SEDI - SERVIÇOS DIVERSOS	H	0.2231000	14.51	3.23
Composição Auxiliar	89264	SNAPI	ELETRICISTA COM ENCARGOS COMPLEMENTARES	SEDI - SERVIÇOS DIVERSOS	H	0.5355000	19.62	10.45
Composição Auxiliar	00038773	SNAPI	LUMINÁRIA DE TETO PLAFON/PLAFONIER EM PLÁSTICO COM BASE E27, POTÊNCIA MÁXIMA 60 W (NÃO INCLUI LÂMPADA)	Material	UN	1.0000000	5.75	5.75
Insueto	00038191	SNAPI	LÂMPADA FLUORESCENTE COMPACTA 2U BRANCA 15 W, BASE E27 (127/220 V)	Material	UN	1.0000000	9.58	9.58
						6.31	6.32	11.63
						7.93		35.84
9.3	Código Banco	Descrição	Tipo	Und	Quant.	Valor Unit	Valor Total	Total
Composição	91953	SNAPI	INTERRUPTOR SIMPLES (1 MÓDULO), 10A/250V, INCLUINDO SUPORTE E PLACA - FORNECIMENTO E INSTALAÇÃO AF_12/2015	INEL - INSTALAÇÃO ELÉTRICA/ELETRIFICAÇÃO E ILUMINAÇÃO EXTERNA	UN	1.0000000	22.33	22.33
Composição Auxiliar	91940	SNAPI	SUPORTE PARAFUSADO COM PLACA DE ENCAIXE 4" X 2" MÉDIO (1.30 M DO PISO) PARA PONTO ELÉTRICO - FORNECIMENTO E INSTALAÇÃO AF_12/2015	INEL - INSTALAÇÃO ELÉTRICA/ELETRIFICAÇÃO E ILUMINAÇÃO EXTERNA	UN	1.0000000	7.22	7.22
Composição Auxiliar	91952	SNAPI	INTERRUPTOR SIMPLES (1 MÓDULO), 10A/250V, SEM SUPORTE E SEM PLACA - FORNECIMENTO E INSTALAÇÃO AF_12/2015	INEL - INSTALAÇÃO ELÉTRICA/ELETRIFICAÇÃO E ILUMINAÇÃO EXTERNA	UN	1.0000000	15.11	15.11
						4.82	3.89	8.51
						8.10		28.43
9.4	Código Banco	Descrição	Tipo	Und	Quant.	Valor Unit	Valor Total	Total
Composição	91959	SNAPI	INTERRUPTOR SIMPLES (2 MÓDULOS), 10A/250V, INCLUINDO SUPORTE E PLACA - FORNECIMENTO E INSTALAÇÃO AF_12/2015	INEL - INSTALAÇÃO ELÉTRICA/ELETRIFICAÇÃO E ILUMINAÇÃO EXTERNA	UN	1.0000000	35.40	35.40
Composição Auxiliar	91950	SNAPI	INTERRUPTOR SIMPLES (2 MÓDULOS), 10A/250V, SEM SUPORTE E SEM PLACA - FORNECIMENTO E INSTALAÇÃO AF_12/2015	INEL - INSTALAÇÃO ELÉTRICA/ELETRIFICAÇÃO E ILUMINAÇÃO EXTERNA	UN	1.0000000	28.18	28.18
Composição Auxiliar	91946	SNAPI	SUPORTE PARAFUSADO COM PLACA DE ENCAIXE 4" X 2" MÉDIO (1.30 M DO PISO) PARA PONTO ELÉTRICO - FORNECIMENTO E INSTALAÇÃO AF_12/2015	INEL - INSTALAÇÃO ELÉTRICA/ELETRIFICAÇÃO E ILUMINAÇÃO EXTERNA	UN	1.0000000	7.22	7.22
						7.18	6.05	13.23
						9.68		49.08
9.5	Código Banco	Descrição	Tipo	Und	Quant.	Valor Unit	Valor Total	Total
Composição	101079	SNAPI	QUADRO DE DISTRIBUIÇÃO DE ENERGIA EM CHAPA DE AÇO GALVANIZADO, DE EMBUTIR, COM BARRAMENTO TRIFÁSICO, PARA 24 DISJUNTORES DIN 100A - FORNECIMENTO E INSTALAÇÃO AF_10/2020	INEL - INSTALAÇÃO ELÉTRICA/ELETRIFICAÇÃO E ILUMINAÇÃO EXTERNA	UN	1.0000000	592.22	592.22
Composição Auxiliar	87367	SNAPI	ARGAMASSA TRAÇO 1:1:3 (EM VOLUME DE CIMENTO, CAL E AREIA MÉDIA ÚMIDA) PARA EMBUCHAMENTO DE ALVENARIA DE VEDAÇÃO, PREPARO MANUAL AF_08/2019	SEDI - SERVIÇOS DIVERSOS	m³	0.0144000	494.54	7.12
Composição Auxiliar	89264	SNAPI	ELETRICISTA COM ENCARGOS COMPLEMENTARES	SEDI - SERVIÇOS DIVERSOS	H	0.5348000	19.52	10.43
Composição Auxiliar	89247	SNAPI	AUXILIAR DE ELETRICISTA COM ENCARGOS COMPLEMENTARES	SEDI - SERVIÇOS DIVERSOS	H	0.5349000	14.51	7.75
Composição Auxiliar	00012038	SNAPI	QUADRO DE DISTRIBUIÇÃO COM BARRAMENTO TRIFÁSICO, DE EMBUTIR, EM CHAPA DE AÇO GALVANIZADO, PARA 24 DISJUNTORES DIN. 100 A	Material	UN	1.0000000	588.92	588.92
						9.33	7.66	17.19
						181.87		754.19
9.6	Código Banco	Descrição	Tipo	Und	Quant.	Valor Unit	Valor Total	Total
Composição	101946	SNAPI	QUADRO DE MEDIÇÃO GERAL DE ENERGIA PARA 1 MEDIDOR DE SOBREPOR - FORNECIMENTO E INSTALAÇÃO AF_10/2020	INEL - INSTALAÇÃO ELÉTRICA/ELETRIFICAÇÃO E ILUMINAÇÃO EXTERNA	UN	1.0000000	135.33	135.33
Composição Auxiliar	89247	SNAPI	AUXILIAR DE ELETRICISTA COM ENCARGOS COMPLEMENTARES	SEDI - SERVIÇOS DIVERSOS	H	1.5233000	14.51	22.10
Composição Auxiliar	89264	SNAPI	ELETRICISTA COM ENCARGOS COMPLEMENTARES	SEDI - SERVIÇOS DIVERSOS	H	1.5233000	19.52	29.73
Composição Auxiliar	00011950	SNAPI	BUCHA DE NYLON SEM ABA 58, COM PARAFUSO DE 4.20 X 40 MM EM AÇO ZINCADO COM ROSCA SOBERBA, CABECA CHATA E FENDA PHILLIPS	Material	UN	4.0000000	0.20	0.80
Insueto	00039802	SNAPI	CAIXA PARA MEDIDOR MONOFÁSICO, EM POLICARBONATO / TERMOPLÁSTICO, PARA ALOJAR 1 DISJUNTOR (PADRÃO DA CONCESSIONÁRIA LOCAL)	Material	UN	1.0000000	82.70	82.70



Composição	Código	Descrição	MO com LS	LS	21,68	19,83	MO com LS	43,61
			Valor de BDI	37,01	Valor sem BDI	Quant.	Valor Unit	Total
Composição	91923 SNAPI	TIPO						172,34
Auxiliar		WEL - INSTALACAO						3,88
Composicao	86284 SNAPI	CABO DE COBRE FLEXIVEL, ISOLADO 2,5 MM², ANTI-CHAMA 450/750 V, PARA CIRCUITOS TERMINAIS - FORNECIMENTO E INSTALACAO.				1,0000000	3,88	
Auxiliar		ELETRICISTA COM ENCARGOS COMPLEMENTARES						0,98
Composicao	86247 SNAPI	AUXILIAR DE ELETRICISTA COM ENCARGOS COMPLEMENTARES				0,0500000	19,92	
Auxiliar		CABO DE COBRE FLEXIVEL, CLASSE 4 OU 5, ISOLACAO EM PVC/A				0,0300000	14,51	
Instumo	0001014 SNAPI	ANTICHAUMA BW-F-8, 1 CONDUTOR, 450/750 V, SECCAO NOMINAL 2,5 MM2				1,1800000	2,39	
Instumo	0002117 SNAPI	FITA ISOLANTE ADESIVA ANTI-CHAMA, USO ATE 750 V, EM ROLO DE 18 MM X 5 M				0,0090000	3,40	
Composicao	91923 SNAPI	TIPO						0,65
Auxiliar		WEL - INSTALACAO						4,94
Composicao	86284 SNAPI	CABO DE COBRE FLEXIVEL, ISOLADO, 6 MM², ANTI-CHAMA 450/750 V, PARA CIRCUITOS TERMINAIS - FORNECIMENTO E INSTALACAO.				1,0000000	8,89	
Auxiliar		ELETRICISTA COM ENCARGOS COMPLEMENTARES						1,01
Composicao	86247 SNAPI	AUXILIAR DE ELETRICISTA COM ENCARGOS COMPLEMENTARES				0,0520000	19,92	
Instumo	0000982 SNAPI	CABO DE COBRE FLEXIVEL, CLASSE 4 OU 5, ISOLACAO EM PVC/A				0,0520000	14,51	
Instumo	0002117 SNAPI	FITA ISOLANTE ADESIVA ANTI-CHAMA, USO ATE 750 V, EM ROLO DE 18 MM X 5 M				1,1800000	9,97	
Instumo	0002117 SNAPI	FITA ISOLANTE ADESIVA ANTI-CHAMA, USO ATE 750 V, EM ROLO DE 18 MM X 5 M				0,0090000	3,40	
Composicao	91923 SNAPI	TIPO						1,48
Auxiliar		WEL - INSTALACAO						11,92
Composicao	86284 SNAPI	DISJUNTOR MONOPOLAR TIPO DIN, CORRENTE NOMINAL DE 10A, FORNECIMENTO E INSTALACAO, AF 1272015				1,0000000	9,93	
Auxiliar		ELETRICISTA COM ENCARGOS COMPLEMENTARES						0,92
Composicao	86247 SNAPI	AUXILIAR DE ELETRICISTA COM ENCARGOS COMPLEMENTARES				0,0474000	19,92	
Instumo	00034653 SNAPI	DISJUNTOR TIPO DIN/SEC. MONOPOLAR DE 6 ATE 32A				0,0474000	14,51	
Instumo	0001670 SNAPI	TERMINAL A COMPRESSAO EM COBRE ESTAMPADO PARA CABO 2,5 MM2, 1 FURO E 1 COMPRESSAO, PARA PARAFUSO DE TRACAO B5				1,0000000	7,41	
Instumo	0002117 SNAPI	FITA ISOLANTE ADESIVA ANTI-CHAMA, USO ATE 750 V, EM ROLO DE 10 MM X 5 M				1,0000000	0,91	
Composicao	91923 SNAPI	TIPO						1,36
Auxiliar		WEL - INSTALACAO						12,84
Composicao	86247 SNAPI	CABO DE COBRE FLEXIVEL, ISOLADO, 10 MM², ANTI-CHAMA 450/750 V, PARA CIRCUITOS TERMINAIS - FORNECIMENTO E INSTALACAO				1,0000000	14,78	
Auxiliar		ELETRICISTA COM ENCARGOS COMPLEMENTARES						1,11
Composicao	86247 SNAPI	AUXILIAR DE ELETRICISTA COM ENCARGOS COMPLEMENTARES				0,0770000	14,51	
Instumo	0000980 SNAPI	CABO DE COBRE FLEXIVEL, CLASSE 4 OU 5, ISOLACAO EM PVC/A				0,0770000	19,92	
Instumo	0002117 SNAPI	FITA ISOLANTE ADESIVA ANTI-CHAMA, USO ATE 750 V, EM ROLO DE 10 MM X 5 M				1,1800000	10,21	
Instumo	0002117 SNAPI	FITA ISOLANTE ADESIVA ANTI-CHAMA, USO ATE 750 V, EM ROLO DE 10 MM X 5 M				0,0090000	3,40	
Composicao	91923 SNAPI	TIPO						2,46
Auxiliar		WEL - INSTALACAO						16,98
Composicao	86247 SNAPI	DISJUNTOR TRIPOLAR TIPO DIN, CORRENTE NOMINAL DE 10A, FORNECIMENTO E INSTALACAO, AF 102020				1,0000000	70,43	
Auxiliar		ELETRICISTA COM ENCARGOS COMPLEMENTARES						5,68
Composicao	86204 SNAPI	AUXILIAR DE ELETRICISTA COM ENCARGOS COMPLEMENTARES				0,4057000	14,51	
Instumo	00034709 SNAPI	DISJUNTOR TIPO DIN/SEC. TRIPOLAR DE 10 ATE 50A				0,4057000	19,92	
Instumo	0001674 SNAPI	TERMINAL A COMPRESSAO EM COBRE ESTAMPADO PARA CABO 10 MM2, 1 FURO E 1 COMPRESSAO, PARA PARAFUSO DE TRACAO B8				1,0000000	52,05	
Instumo	0002117 SNAPI	FITA ISOLANTE ADESIVA ANTI-CHAMA, USO ATE 750 V, EM ROLO DE 10 MM X 5 M				3,0000000	4,59	
Composicao	86487 SNAPI	TIPO						11,61
Auxiliar		WEL - INSTALACAO						29,89
Composicao	83110 SNAPI	APLICACAO E LIXAMENTO DE MASSA LATEX EM PAREDES, DUAS DEMAOES, AF 062014				1,0000000	11,02	
Auxiliar		PINTOR COM ENCARGOS COMPLEMENTARES						0,34
Composicao	80316 SNAPI	SERVELENTE COM ENCARGOS COMPLEMENTARES				0,3120000	20,33	
Instumo	00034447 SNAPI	EM PROCESSO DE DESATIVACAO MASSA CORRIDA PVA PARA PAREDES INTERIAS				0,1140000	14,31	
Instumo	0003787 SNAPI	LUA EM FOLHA PARA PAREDE OU MADEIRA, NUMERO 120 (COR VERDE/LUA)				0,2465000	12,30	
Instumo	0003787 SNAPI	LUA EM FOLHA PARA PAREDE OU MADEIRA, NUMERO 120 (COR VERDE/LUA)				0,1000000	0,53	
Composicao	86830 SNAPI	TIPO						0,48
Auxiliar		WEL - INSTALACAO						14,03
Composicao	86316 SNAPI	LURZEA DE FIBRO CERAMICO OU PORCELANATO COM PAU UNICO AF 042010				2,97	10,00	
Auxiliar		SERVELENTE COM ENCARGOS COMPLEMENTARES						1,38
Composicao	86316 SNAPI	SERVELENTE COM ENCARGOS COMPLEMENTARES				0,0970000	14,31	
Composicao	86316 SNAPI	SERVELENTE COM ENCARGOS COMPLEMENTARES				0,52	10,00	
Composicao	86316 SNAPI	SERVELENTE COM ENCARGOS COMPLEMENTARES				0,37	1,75	
Composicao	86489 SNAPI	TIPO						12,52
Auxiliar		PINT - PINTURAS						3,90
Composicao	86310 SNAPI	SEDI - SERVIÇOS DIVERSOS				1,0000000	20,33	
Composicao	86316 SNAPI	SEDI - SERVIÇOS DIVERSOS				0,1670000	14,31	
Instumo	0000988 SNAPI	Material				0,0860000	14,31	
Instumo	00065318 SNAPI	Material				0,3330000	23,48	
Instumo	0003787 SNAPI	Material				1,70	3,89	
Instumo	00037311 SNAPI	Material				4,00	10,72	
Composicao	74085892 SNAPI	TIPO						15,84
Auxiliar		PINT - PINTURAS						21,64
Composicao	86310 SNAPI	SEDI - SERVIÇOS DIVERSOS				1,0000000	20,33	
Composicao	86316 SNAPI	SEDI - SERVIÇOS DIVERSOS				0,4000000	8,13	
Instumo	0000988 SNAPI	Material				0,3500000	5,00	
Instumo	00065318 SNAPI	Material				0,0560000	60,70	
Instumo	0003787 SNAPI	Material				0,0400000	12,78	
Instumo	0003787 SNAPI	Material				0,4100000	0,53	
Instumo	00037311 SNAPI	Material				0,1000000	27,48	
Composicao	94982 SNAPI	TIPO						27,56
Auxiliar		PISO - PISOS						68,03
Composicao	94982 SNAPI	EXECUCAO DE PASSO (CAUDA) OU PISO DE CONCRETO COM CONCRETO MOLADO IN LOCO, FEITO EM OBRA, ACABAMENTO CONVENCIONAL, ESPESURA 6 CM, AFIRMADO, AF_0172010				1,0000000	68,03	

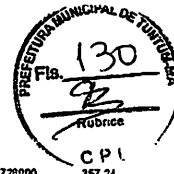

Composição Auxiliar	Código Banco	Descrição	Tipo	Und	Quant.	Valor Unit	Total	
	04004 SNAPI	CONCRETO FCK = 201PA, TRAÇO 1.2.7.3 (EM MASSA SECA DE CIMENTO/ AREIA MÉDIA BRITA 1) - PREPARO MECÂNICO COM BETONEIRA 400 L AF_05/2021	FUES - FUNDIÇÕES E ESTRUTURAS	m²	0,0728000	357,24	26,00	
	88262 SNAPI	CARPINTEIRO DE FORMAS COM ENCARGOS COMPLEMENTARES	SEDI - SERVIÇOS DIVERSOS	H	0,1354000	19,12	2,58	
	88309 SNAPI	PEDREIRO COM ENCARGOS COMPLEMENTARES	SEDI - SERVIÇOS DIVERSOS	H	0,2217000	19,33	4,28	
	88316 SNAPI	SERVENTE COM ENCARGOS COMPLEMENTARES	SEDI - SERVIÇOS DIVERSOS	H	0,3570000	14,31	5,10	
Insumo	00003777 SNAPI	LONA PLÁSTICA PESADA PRETA, E = 150 MICRA	Material	m²	1,1220000	1,50	1,69	
Insumo	00004517 SNAPI	SARRAFO "2,5 X 7,5" CM EM PRUS, MISTA OU EQUIVALENTE DA REGIÃO - BRUTA	Material	m	0,4500000	3,01	1,35	
Insumo	00007156 SNAPI	TELA DE AÇO SOLDADA HERRURADA, CA-60, Q-196, (3,11 KG/M2), DIÂMETRO DO FIO = 5,0 MM, LARGURA = 2,45 M, ESPACAMENTO DA MALHA = 10 X 10 CM	Material	m²	1,1224000	41,92	47,05	
			MO sem LS =>	7,52	LS =>	6,42	MO com LS =>	14,04
			Valor do BDI =>	24,08		Valor com BDI =>	112,13	
Composição	Código Banco	Descrição	Tipo	Und	Quant.	Valor Unit	Total	
	9537 SNAPI	LIPEZA FINAL DA OBRA	SEDI - SERVIÇOS DIVERSOS	m²	1,0000000	2,48	2,48	
	88316 SNAPI	SERVENTE COM ENCARGOS COMPLEMENTARES	SEDI - SERVIÇOS DIVERSOS	H	0,1400000	14,31	2,00	
Insumo	00000003 SNAPI	ÁCIDO CLORÍDRICO / ÁCIDO MURIÁTICO, DILUIÇÃO 10% A 12% PARA USO EM LIPEZA	Material	L	0,0500000	0,68	0,40	
			MO sem LS =>	0,68	LS =>	0,76	MO com LS =>	1,64
			Valor do BDI =>	0,67		Valor com BDI =>	3,15	
Composição	Código Banco	Descrição	Tipo	Und	Quant.	Valor Unit	Total	
	92804 SNAPI	LIPEZA DE PISO CERÂMICO OU PORCELANATO UTILIZANDO DETERGENTE NEUTRO E ESCOVADO MANUAL AF_04/2019	SEDI - SERVIÇOS DIVERSOS	m²	1,0000000	3,58	3,58	
	88316 SNAPI	SERVENTE COM ENCARGOS COMPLEMENTARES	SEDI - SERVIÇOS DIVERSOS	H	0,2480000	14,31	3,54	
Insumo	00044329 SNAPI	DETERGENTE NEUTRO USO GERAL, CONCENTRADO	Material	L	0,0266000	7,88	0,04	
			MO sem LS =>	1,57	LS =>	1,33	MO com LS =>	2,90
			Valor do BDI =>	0,97		Valor com BDI =>	4,55	

Composições Auxiliares

Composição	Código Banco	Descrição	Tipo	Und	Quant.	Valor Unit	Total	
	82383 SNAPI	ADAPTADOR CURTO COM BOLSA E ROSCA PARA REGISTRO, PVC, SOLDÁVEL, DN 25MM X 3/4"; INSTALADO EM RAMAL OU SUB-RAMAL DE ÁGUA - FORNECIMENTO E INSTALAÇÃO, AF_13/2014	INH - INSTALAÇÕES HIDROSANITARIAS	UN	1,0000000	5,28	5,20	
	88287 SNAPI	ENCHANADOR OU BOQUEIRO HIDRÁULICO COM ENCARGOS COMPLEMENTARES	SEDI - SERVIÇOS DIVERSOS	H	0,1000000	19,84	1,69	
	88248 SNAPI	AUXILIAR DE ENCHANADOR OU BOQUEIRO HIDRÁULICO COM ENCARGOS COMPLEMENTARES	SEDI - SERVIÇOS DIVERSOS	H	0,1000000	13,99	1,39	
Insumo	00000065 SNAPI	ADAPTADOR PVC SOLDÁVEL CURTO COM BOLSA E ROSCA, 25 MM X 3/4", PARA ÁGUA FRIA	Material	UN	1,0000000	1,09	1,09	
Insumo	00000122 SNAPI	ADESIVO PLÁSTICO PARA PVC, FRASCO COM "850" GR	Material	UN	0,0070000	52,70	0,36	
Insumo	00036383 SNAPI	LIXA D'ÁGUA EM FOLHA, GRAO 100	Material	UN	0,0500000	1,87	0,09	
Insumo	00026083 SNAPI	SOLUÇÃO PREPARADORA / LIMPADORA PARA PVC, FRASCO COM 1000 CM3	Material	UN	0,0080000	50,71	0,47	
			MO sem LS =>	1,53	LS =>	1,29	MO com LS =>	2,92
			Valor do BDI =>	1,44		Valor com BDI =>	6,72	
Composição	Código Banco	Descrição	Tipo	Und	Quant.	Valor Unit	Total	
	89239 SNAPI	AJUDANTE DE CARPINTEIRO COM ENCARGOS COMPLEMENTARES	SEDI - SERVIÇOS DIVERSOS	H	1,0000000	15,62	15,62	
	95309 SNAPI	CURSO DE CAPACITAÇÃO PARA AJUDANTE DE CARPINTEIRO (ENCARGOS COMPLEMENTARES) - HORISTA	SEDI - SERVIÇOS DIVERSOS	H	1,0000000	0,13	0,13	
	00037370 SNAPI	ALIMENTAÇÃO - HORISTA (COLETADO CAIXA)	Outros	H	1,0000000	0,01	0,01	
Insumo	00009117 SNAPI	CARPINTEIRO AUXILIAR	Mão de Obra	H	1,0000000	12,89	12,89	
Insumo	00043483 SNAPI	EPI - FAMÍLIA CARPINTEIRO DE FORMAS - HORISTA (ENCARGOS COMPLEMENTARES - COLETADO CAIXA)	Equipamento	H	1,0000000	1,05	1,05	
Insumo	00037372 SNAPI	EXAMES - HORISTA (COLETADO CAIXA)	Outros	H	1,0000000	0,55	0,55	
Insumo	00043459 SNAPI	FERRAMENTAS - FAMÍLIA CARPINTEIRO DE FORMAS - HORISTA (ENCARGOS COMPLEMENTARES - COLETADO CAIXA)	Equipamento	H	1,0000000	0,38	0,38	
Insumo	00037373 SNAPI	SEGURO - HORISTA (COLETADO CAIXA)	Taxas	H	1,0000000	0,01	0,01	
Insumo	00037371 SNAPI	TRANSPORTE - HORISTA (COLETADO CAIXA)	Serviços	H	1,0000000	0,80	0,60	
			MO sem LS =>	7,07	LS =>	5,95	MO com LS =>	13,02
			Valor do BDI =>	4,27		Valor com BDI =>	19,89	
Composição	Código Banco	Descrição	Tipo	Und	Quant.	Valor Unit	Total	
	100659 SNAPI	ALIZAR DE SINALIZAÇÃO PARA PORTA FIXADO COM PREGOS, PADRÃO MÉDIO - FORNECIMENTO E INSTALAÇÃO, AF_12/2019	ESOV - ESQUADRIAS/FERRAGENS/MDRCS	M	1,0000000	8,96	0,95	
	88261 SNAPI	CARPINTEIRO DE ESQUADRIA COM ENCARGOS COMPLEMENTARES	SEDI - SERVIÇOS DIVERSOS	H	0,0580000	17,41	1,18	
	88316 SNAPI	SERVENTE COM ENCARGOS COMPLEMENTARES	SEDI - SERVIÇOS DIVERSOS	H	0,0340000	14,31	0,48	
Insumo	00020017 SNAPI	GUARNIÇÃO / ALIZAR / VISTA LISA EM MADEIRA MACÍCA, PARA PORTA, E = "1" CM, L = "5" CM, CEBRUHO / ANELUM COMERCIAL / TALHAR / CURUPUXA / PEROBA / CUMARU OU EQUIVALENTE DA REGIÃO	Material	M	1,1630000	6,18	7,18	
Insumo	00036026 SNAPI	PREGO DE AÇO POLIDO SEM CABECA 15 X 15 (1 1/4 X 1 1/2)	Material	KG	0,0060000	20,59	0,12	
			MO sem LS =>	0,75	LS =>	0,64	MO com LS =>	1,30
			Valor do BDI =>	2,45		Valor com BDI =>	11,41	
Composição	Código Banco	Descrição	Tipo	Und	Quant.	Valor Unit	Total	
	00164 SEINFRA	ARGAMASSA DE CIMENTO E AREIA FINA TRAÇO 1:3	ARGAMASSA DE CIMENTO	m³	1,0000000	910,43	910,43	
Insumo	00100 SEINFRA	AREIA MÉDIA	Material	m³	1,2189000	67,50	82,08	
Insumo	00805 SEINFRA	CIMENTO PORTLAND	Material	KG	488,0000000	0,58	272,16	
Insumo	12543 SEINFRA	SERVENTE	Mão de Obra	H	32,4500000	17,14	556,19	
			MO sem LS =>	301,87	LS =>	254,22	MO com LS =>	556,19
			Valor do BDI =>	248,00		Valor com BDI =>	1.159,43	
Composição	Código Banco	Descrição	Tipo	Und	Quant.	Valor Unit	Total	
	87397 SNAPI	ARGAMASSA TRAÇO 1:1:0 (EM VOLUME DE CIMENTO, CAL E AREIA MÉDIA ÚNIDA) PARA EMPORCASSA (ÚNICA/ASSENTAMENTO DE ALVENARIA DE VEDAÇÃO, PREPARO MANUAL, AF_08/2019)	SEDI - SERVIÇOS DIVERSOS	m³	1,0000000	494,54	494,54	
	88316 SNAPI	SERVENTE COM ENCARGOS COMPLEMENTARES	SEDI - SERVIÇOS DIVERSOS	H	11,2300000	14,31	160,70	
Insumo	00000370 SNAPI	AREIA MÉDIA - POSTO JAZIDA/FORNECEDOR (RETRADO NA JAZIDA, SEM TRANSPORTE)	Material	m³	1,1600000	52,50	60,90	
Insumo	00001108 SNAPI	CAL HIDRATADA CH-1 PARA ARGAMASSAS	Material	KG	116,4000000	0,88	100,10	
Insumo	00001376 SNAPI	CIMENTO PORTLAND COMPOSTO CP II-32	Material	KG	281,8900000	0,66	172,84	
			MO sem LS =>	71,45	LS =>	60,10	MO com LS =>	131,61
			Valor do BDI =>	135,25		Valor com BDI =>	629,70	
Composição	Código Banco	Descrição	Tipo	Und	Quant.	Valor Unit	Total	
	87377 SNAPI	ARGAMASSA TRAÇO 1:3 (EM VOLUME DE CIMENTO E AREIA GROSSA ÚNIDA) PARA CHAPISCO CONVENCIONAL, PREPARO MANUAL, AF_08/2019	SEDI - SERVIÇOS DIVERSOS	m³	1,0000000	507,12	507,12	
	88316 SNAPI	SERVENTE COM ENCARGOS COMPLEMENTARES	SEDI - SERVIÇOS DIVERSOS	H	11,0200000	14,31	157,69	
Insumo	00000367 SNAPI	AREIA GROSSA - POSTO JAZIDA/FORNECEDOR (RETRADO NA JAZIDA, SEM TRANSPORTE)	Material	m³	0,8400000	75,00	70,50	
Insumo	00001379 SNAPI	CIMENTO PORTLAND COMPOSTO CP II-32	Material	KG	422,6300000	0,68	278,03	



Composição	Código Banco	Descrição	MO sem LS -> Valor do BDI ->	70.12 132.09	LS ->	58.03 MO com LS -> Valor com BDI ->	120.15 245.81	Total
Composição	Código Banco	Descrição	MO sem LS -> Valor do BDI ->	70.12 132.09	LS ->	58.03 MO com LS -> Valor com BDI ->	120.15 245.81	Total
Composição Auxiliar	62020 SNAPI	ARGAMASSA TRAÇO 1:3 (SEM VOLUME DE CIMENTO E ÁREA MÉDIA ÚNIDA), PREPARO MANUAL, AF. 08/2019	SEDI - SERVIÇOS DIVERSOS	m²		1,000000	487,35	487,35
Composição Auxiliar	63116 SNAPI	SERVENTE COM ENCARGOS COMPLEMENTARES	SEDI - SERVIÇOS DIVERSOS	m		6,570000	14,31	12,83
Composição Auxiliar	0003070 SNAPI	ÁREA MÉDIA - POSTO HAZIDAFORNECEDOR (RETRAIÇÃO LAJADA, SEM TRANSPORTE)	SEDI - SERVIÇOS DIVERSOS	m²		1,070000	52,50	56,17
Itens	0001378 SNAPI	CIMENTO PORTLAND COMPOSTO CP II-32	Materiais	KG		482,800000	9,66	319,75
			MO sem LS -> Valor do BDI ->	54,53 132,09	LS ->	45,91 MO com LS -> Valor com BDI ->	100,44 633,62	
Composição	62148 SNAPI	ASSEITADOR DE TUBOS COM ENCARGOS COMPLEMENTARES	SEDI - SERVIÇOS DIVERSOS	Und		1,000000	16,43	16,43
Composição	63116 SNAPI	CURSO DE CAPACITAÇÃO PARA ASSEITADOR DE TUBOS (ENCARGOS COMPLEMENTARES) - HORISTA	SEDI - SERVIÇOS DIVERSOS	H		1,000000	0,15	0,15
Itens	0003730 SNAPI	ALIMENTAÇÃO - HORISTA (COLETADO CAIXA)	Outros	H		1,000000	0,01	0,01
Itens	0004031 SNAPI	ASSEITADOR DE MANILHAS	Mão de Obra	H		1,000000	14,47	14,47
Itens	0004348 SNAPI	EPI - FAMÍLIA OPERADOR ESCAVADORA - HORISTA (ENCARGOS COMPLEMENTARES - COLETADO CAIXA)	Equipamento	H		1,000000	0,03	0,03
Itens	0003732 SNAPI	EXAMES - HORISTA (COLETADO CAIXA)	Outros	H		1,000000	0,35	0,35
Itens	0004344 SNAPI	FERRAMENTAS - FAMÍLIA OPERADOR ESCAVADORA - HORISTA (ENCARGOS COMPLEMENTARES - COLETADO CAIXA)	Equipamento	H		1,000000	0,01	0,01
Itens	0003733 SNAPI	SEGURO - HORISTA (COLETADO CAIXA)	Taxas	H		1,000000	0,01	0,01
Itens	0003731 SNAPI	TRANSPORTE - HORISTA (COLETADO CAIXA)	Serviços	H		1,000000	0,60	0,60
			MO sem LS -> Valor do BDI ->	7,94 4,49	LS ->	6,88 MO com LS -> Valor com BDI ->	14,02 20,92	
Composição	62148 SNAPI	ASSEITADOR DE TUBOS COM ENCARGOS COMPLEMENTARES	SEDI - SERVIÇOS DIVERSOS	Und		1,000000	14,51	14,51
Composição	63116 SNAPI	CURSO DE CAPACITAÇÃO PARA AUXILIAR DE ELÉTRICISTA (ENCARGOS COMPLEMENTARES) - HORISTA	SEDI - SERVIÇOS DIVERSOS	H		1,000000	0,30	0,30
Itens	0003730 SNAPI	ALIMENTAÇÃO - HORISTA (COLETADO CAIXA)	Outros	H		1,000000	0,01	0,01
Itens	0003029 SNAPI	ADIVANTE DE ELÉTRICISTA	Mão de Obra	H		1,000000	11,51	11,51
Itens	0004348 SNAPI	EPI - FAMÍLIA ELÉTRICISTA - HORISTA (ENCARGOS COMPLEMENTARES - COLETADO CAIXA)	Equipamento	H		1,000000	0,91	0,91
Itens	0003732 SNAPI	EXAMES - HORISTA (COLETADO CAIXA)	Outros	H		1,000000	0,55	0,55
Itens	0004348 SNAPI	FERRAMENTAS - FAMÍLIA ELÉTRICISTA - HORISTA (ENCARGOS COMPLEMENTARES - COLETADO CAIXA)	Equipamento	H		1,000000	0,62	0,62
Itens	0003733 SNAPI	SEGURO - HORISTA (COLETADO CAIXA)	Taxas	H		1,000000	0,01	0,01
Itens	0003731 SNAPI	TRANSPORTE - HORISTA (COLETADO CAIXA)	Serviços	H		1,000000	0,60	0,60
			MO sem LS -> Valor do BDI ->	6,41 3,95	LS ->	5,40 MO com LS -> Valor com BDI ->	11,81 19,47	
Composição	62148 SNAPI	AUXILIAR DE ENCANADOR OU BOMBEIRO HIDRÁULICO COM ENCARGOS COMPLEMENTARES	SEDI - SERVIÇOS DIVERSOS	Und		1,000000	13,89	13,89
Composição	63116 SNAPI	CURSO DE CAPACITAÇÃO PARA AUXILIAR DE ENCANADOR OU BOMBEIRO HIDRÁULICO (ENCARGOS COMPLEMENTARES) - HORISTA	SEDI - SERVIÇOS DIVERSOS	H		1,000000	0,14	0,14
Itens	0003730 SNAPI	ALIMENTAÇÃO - HORISTA (COLETADO CAIXA)	Outros	H		1,000000	0,01	0,01
Itens	0000248 SNAPI	AUXILIAR DE ENCANADOR OU BOMBEIRO HIDRÁULICO	Mão de Obra	H		1,000000	11,69	11,69
Itens	0004348 SNAPI	EPI - FAMÍLIA ENCANADOR - HORISTA (ENCARGOS COMPLEMENTARES - COLETADO CAIXA)	Equipamento	H		1,000000	0,80	0,80
Itens	0003732 SNAPI	EXAMES - HORISTA (COLETADO CAIXA)	Outros	H		1,000000	0,65	0,65
Itens	0004348 SNAPI	FERRAMENTAS - FAMÍLIA ENCANADOR - HORISTA (ENCARGOS COMPLEMENTARES - COLETADO CAIXA)	Equipamento	H		1,000000	0,20	0,20
Itens	0003733 SNAPI	SEGURO - HORISTA (COLETADO CAIXA)	Taxas	H		1,000000	0,01	0,01
Itens	0003731 SNAPI	TRANSPORTE - HORISTA (COLETADO CAIXA)	Serviços	H		1,000000	0,60	0,60
			MO sem LS -> Valor do BDI ->	6,37 3,92	LS ->	5,37 MO com LS -> Valor com BDI ->	11,74 17,74	
Composição	60800 SNAPI	BATENTE PARA PORTA DE MADEIRA, FIXAÇÃO COM ARGAMASSA, PADRÃO MÉDIO - FORNECIMENTO E INSTALAÇÃO AF. 12/2019, P. ESCALARIAS/FERRAGENS/VIDA	SEDI - SERVIÇOS DIVERSOS	Und		1,000000	303,74	303,74
Composição	60801 SNAPI	BATENTE PARA PORTA DE MADEIRA, PADRÃO MÉDIO - FORNECIMENTO E INSTALAÇÃO AF. 12/2019, P. ESCALARIAS/FERRAGENS/VIDA	SEDI - SERVIÇOS DIVERSOS	Und		1,000000	237,62	237,62
Composição	68230 SNAPI	PREPARO MANUAL AF. 08/2019	SEDI - SERVIÇOS DIVERSOS	m²		0,022300	487,95	11,09
Composição	63116 SNAPI	SERVENTE COM ENCARGOS COMPLEMENTARES	SEDI - SERVIÇOS DIVERSOS	m		0,957000	14,31	13,69
Composição	63209 SNAPI	PEDEREIRO COM ENCARGOS COMPLEMENTARES	SEDI - SERVIÇOS DIVERSOS	H		1,302000	19,33	26,32
Composição	68261 SNAPI	CARPITEIRO DE ESCALARIA COM ENCARGOS COMPLEMENTARES	SEDI - SERVIÇOS DIVERSOS	H		0,552000	17,41	9,01
Composição	0005001 SNAPI	PREGO DE AÇO POLIDO COM CABEÇA 10 X 27 (2 1/2 X 10)	Materiais	KG		0,200000	18,00	3,60
Itens	00007319 SNAPI	TINTA ASFALTICA IMPERMEABILIZANTE DISPERSA EM AGUA, PARA BATERIAS CIMENTOS	Materiais	L		0,1671000	9,97	1,61
			MO sem LS -> Valor do BDI ->	64,70 63,07	LS ->	46,05 MO com LS -> Valor com BDI ->	100,76 368,81	
Composição	60801 SNAPI	BATENTE PARA PORTA DE MADEIRA, PADRÃO MÉDIO - FORNECIMENTO E INSTALAÇÃO AF. 12/2019, P. ESCALARIAS/FERRAGENS/VIDA	SEDI - SERVIÇOS DIVERSOS	Und		1,000000	237,62	237,62
Composição	63116 SNAPI	SERVENTE COM ENCARGOS COMPLEMENTARES	SEDI - SERVIÇOS DIVERSOS	H		1,357000	14,31	19,41
Composição	68261 SNAPI	CARPITEIRO DE ESCALARIA COM ENCARGOS COMPLEMENTARES	SEDI - SERVIÇOS DIVERSOS	H		2,741000	17,41	47,72
Itens	0000183 SNAPI	BATENTE / PORTAL / JANELA / BARCO EM MADEIRA, MARCA COM OBRAS, SEM OBRAS, PARA PORTAS DE BICO DE 100 CM X 120 CM, 1" DE CAL, ESCRANHO ANGELIN, COQUELHA / TAMBUI / CURUPIM / PEROSA / OUBURU OU EQUIVALENTE DA REGIÃO (NÃO INCLUI ALZARES)	Materiais	JG		1,000000	170,00	170,00
Itens	0005008 SNAPI	PREGO DE AÇO POLIDO COM CABEÇA 12 X 12	Materiais	KG		0,0110000	24,12	0,28
Itens	0005075 SNAPI	PREGO DE AÇO POLIDO COM CABEÇA 10 X 30 (2 3/4 X 10)	Materiais	KG		0,0240000	18,31	0,43
			MO sem LS -> Valor do BDI ->	30,67 63,04	LS ->	25,92 MO com LS -> Valor com BDI ->	58,49 362,25	
Composição	68316 SNAPI	BETONEIRA CAPACIDADE NOMINAL DE 400 L, CAPACIDADE DE MISTURA 200 L, MOTOR ELÉTRICO TRIFÁSICO POTÊNCIA DE 2 CV, SEM CARREGADOR - CFI DURINO, AF. 10/2014	CHOR - CUSTOS HORÁRIOS DE MÁQUINAS E EQUIPAMENTOS	CH		1,000000	0,35	0,35
Composição	68208 SNAPI	BETONEIRA CAPACIDADE NOMINAL DE 400 L, CAPACIDADE DE MISTURA 200 L, MOTOR ELÉTRICO TRIFÁSICO POTÊNCIA DE 2 CV, SEM CARREGADOR - DEPRECAÇÃO AF. 10/2014	CHOR - CUSTOS HORÁRIOS DE MÁQUINAS E EQUIPAMENTOS	H		1,000000	0,32	0,32
Composição	68207 SNAPI	BETONEIRA CAPACIDADE NOMINAL DE 400 L, CAPACIDADE DE MISTURA 200 L, MOTOR ELÉTRICO TRIFÁSICO POTÊNCIA DE 2 CV, SEM CARREGADOR - JUROS AF. 10/2014	CHOR - CUSTOS HORÁRIOS DE MÁQUINAS E EQUIPAMENTOS	H		1,000000	0,03	0,03
			MO sem LS -> Valor do BDI ->	0,00 0,08	LS ->	0,00 MO com LS -> Valor com BDI ->	0,00 0,44	
			MO sem LS -> Valor do BDI ->	0,00 0,08	LS ->	0,00 MO com LS -> Valor com BDI ->	0,00 0,44	



Márcia Errezera
CNPJ

Composição	Código Banco	Descrição	CHP	Quant.	Valor Unit	Total
Composição Acab. Ar	68430 SNAPI	BETONEIRA CAPACIDADE NOMINAL DE 400 L, CAPACIDADE DE MISTURA 200 L, MOTOR ELÉTRICO TRIFÁSICO POTÊNCIA DE 2 CV, SEM CARREGADOR - CHP DURO AF_10/2014	H	1,0000000	1.55	1.55
Composição Acab. Ar	68430 SNAPI	BETONEIRA CAPACIDADE NOMINAL DE 400 L, CAPACIDADE DE MISTURA 200 L, MOTOR ELÉTRICO TRIFÁSICO POTÊNCIA DE 2 CV, SEM CARREGADOR - MATERIAIS NA OPERAÇÃO, AF_10/2014	H	1,0000000	0.80	0.80
Composição Acab. Ar	68430 SNAPI	BETONEIRA CAPACIDADE NOMINAL DE 400 L, CAPACIDADE DE MISTURA 200 L, MOTOR ELÉTRICO TRIFÁSICO POTÊNCIA DE 2 CV, SEM CARREGADOR - MANUTENÇÃO, AF_10/2014	H	1,0000000	0.30	0.30
Composição Acab. Ar	68430 SNAPI	BETONEIRA CAPACIDADE NOMINAL DE 400 L, CAPACIDADE DE MISTURA 200 L, MOTOR ELÉTRICO TRIFÁSICO POTÊNCIA DE 2 CV, SEM CARREGADOR - DEPRECAÇÃO, AF_10/2014	H	1,0000000	0.32	0.32
Composição Acab. Ar	68430 SNAPI	BETONEIRA CAPACIDADE NOMINAL DE 400 L, CAPACIDADE DE MISTURA 200 L, MOTOR ELÉTRICO TRIFÁSICO POTÊNCIA DE 2 CV, SEM CARREGADOR - JUROS, AF_10/2014	H	1,0000000	0.03	0.03
Composição	Código Banco	Descrição	Und	Quant.	Valor Unit	Total
Composição	68430 SNAPI	BETONEIRA CAPACIDADE NOMINAL DE 400 L, CAPACIDADE DE MISTURA 200 L, MOTOR ELÉTRICO TRIFÁSICO POTÊNCIA DE 2 CV, SEM CARREGADOR	H	1,0000000	0.32	0.32
Insuro	00010533 SNAPI	BETONEIRA CAPACIDADE NOMINAL 400 L, CAPACIDADE DE MISTURA 200 L, MOTOR ELÉTRICO TRIFÁSICO POTÊNCIA DE 2 CV, SEM CARREGADOR	UN	0,0000040	5,057,12	0.32
Composição	Código Banco	Descrição	MO sem LS	MO com LS		
Composição	68430 SNAPI	BETONEIRA CAPACIDADE NOMINAL DE 400 L, CAPACIDADE DE MISTURA 200 L, MOTOR ELÉTRICO TRIFÁSICO POTÊNCIA DE 2 CV, SEM CARREGADOR - MANUTENÇÃO, AF_10/2014	LS	0,00	0,00	0,00
Composição	68430 SNAPI	BETONEIRA CAPACIDADE NOMINAL DE 400 L, CAPACIDADE DE MISTURA 200 L, MOTOR ELÉTRICO TRIFÁSICO POTÊNCIA DE 2 CV, SEM CARREGADOR - DEPRECAÇÃO, AF_10/2014	LS	0,00	0,00	0,00
Composição	68430 SNAPI	BETONEIRA CAPACIDADE NOMINAL DE 400 L, CAPACIDADE DE MISTURA 200 L, MOTOR ELÉTRICO TRIFÁSICO POTÊNCIA DE 2 CV, SEM CARREGADOR - JUROS, AF_10/2014	LS	0,00	0,00	0,00
Insuro	00010533 SNAPI	BETONEIRA CAPACIDADE NOMINAL 400 L, CAPACIDADE DE MISTURA 200 L, MOTOR ELÉTRICO TRIFÁSICO POTÊNCIA DE 2 CV, SEM CARREGADOR	UN	0,0000000	5,057,12	0.30
Composição	Código Banco	Descrição	MO sem LS	MO com LS		
Composição	68430 SNAPI	BETONEIRA CAPACIDADE NOMINAL DE 400 L, CAPACIDADE DE MISTURA 200 L, MOTOR ELÉTRICO TRIFÁSICO POTÊNCIA DE 2 CV, SEM CARREGADOR - MANUTENÇÃO, AF_10/2014	LS	0,00	0,00	0,00
Composição	68430 SNAPI	BETONEIRA CAPACIDADE NOMINAL DE 400 L, CAPACIDADE DE MISTURA 200 L, MOTOR ELÉTRICO TRIFÁSICO POTÊNCIA DE 2 CV, SEM CARREGADOR - DEPRECAÇÃO, AF_10/2014	LS	0,00	0,00	0,00
Composição	68430 SNAPI	BETONEIRA CAPACIDADE NOMINAL DE 400 L, CAPACIDADE DE MISTURA 200 L, MOTOR ELÉTRICO TRIFÁSICO POTÊNCIA DE 2 CV, SEM CARREGADOR - JUROS, AF_10/2014	LS	0,00	0,00	0,00
Insuro	00027105 SNAPI	ENERGIA ELÉTRICA ATÉ 2000 KW/H INDUSTRIAL, SEM DEMANDA	KWH	1,2500000	0.72	0.00
Composição	Código Banco	Descrição	MO sem LS	MO com LS		
Composição	68430 SNAPI	CARPINTEIRO DE ESCOLA/MR COM ENCARGOS COMPLEMENTARES	Und	17,41	17,41	17,41
Composição	68430 SNAPI	CURSO DE CAPACITAÇÃO PARA CARPINTEIRO DE ESCOLA/MR (ENCARGOS COMPLEMENTARES) - HORISTA	H	1,0000000	0.15	0.15
Composição	68430 SNAPI	ALIMENTAÇÃO - HORISTA (COLETADO CAIXA)	H	1,0000000	0.01	0.01
Composição	68430 SNAPI	CARPINTEIRO DE ESCOLA/MR	H	1,0000000	14,06	14,06
Composição	68430 SNAPI	EPF - FAMÍLIA CARPINTEIRO DE FORMAS - HORISTA (ENCARGOS COMPLEMENTARES - COLETADO CAIXA)	H	1,0000000	1,05	1,05
Composição	68430 SNAPI	EXAMES - HORISTA (COLETADO CAIXA)	H	1,0000000	0.95	0.95
Composição	68430 SNAPI	FERRAMENTAS - FAMÍLIA CARPINTEIRO DE FORMAS - HORISTA (ENCARGOS COMPLEMENTARES - COLETADO CAIXA)	H	1,0000000	0.38	0.38
Composição	68430 SNAPI	SEGURO - HORISTA (COLETADO CAIXA)	H	1,0000000	0.01	0.01
Composição	68430 SNAPI	TRANSPORTE - HORISTA (COLETADO CAIXA)	H	1,0000000	0.60	0.60
Composição	Código Banco	Descrição	MO sem LS	MO com LS		
Composição	68430 SNAPI	CARPINTEIRO DE FORMAS COM ENCARGOS COMPLEMENTARES	Und	6,77	18,12	18,12
Composição	68430 SNAPI	CURSO DE CAPACITAÇÃO PARA CARPINTEIRO DE FORMAS (ENCARGOS COMPLEMENTARES) - HORISTA	H	1,0000000	0.13	0.13
Composição	68430 SNAPI	ALIMENTAÇÃO - HORISTA (COLETADO CAIXA)	H	1,0000000	0.01	0.01
Composição	68430 SNAPI	CARPINTEIRO DE FORMAS	H	1,0000000	16,39	16,39
Composição	68430 SNAPI	EPF - FAMÍLIA CARPINTEIRO DE FORMAS - HORISTA (ENCARGOS COMPLEMENTARES - COLETADO CAIXA)	H	1,0000000	1,05	1,05
Composição	68430 SNAPI	EXAMES - HORISTA (COLETADO CAIXA)	H	1,0000000	0.55	0.55
Composição	68430 SNAPI	FERRAMENTAS - FAMÍLIA CARPINTEIRO DE FORMAS - HORISTA (ENCARGOS COMPLEMENTARES - COLETADO CAIXA)	H	1,0000000	0.38	0.38
Composição	68430 SNAPI	SEGURO - HORISTA (COLETADO CAIXA)	H	1,0000000	0.03	0.03
Composição	68430 SNAPI	TRANSPORTE - HORISTA (COLETADO CAIXA)	H	1,0000000	0.60	0.60
Composição	Código Banco	Descrição	MO sem LS	MO com LS		
Composição	68430 SNAPI	CHUBREAMENTO LINEAR EM ALVARIAS PARA RAJAS/DISTRIBUIÇÃO COM DIÂMETROS MENORES OU IGUAIS A 40 MM, AF_05/2015	Und	9,61	24,34	24,34
Composição	68430 SNAPI	ARGAMASSA TRACO 1:3 (EM VOLUME DE CIMENTO E ÁREA MÉDIA UNIDA)	m²	0,0030000	487,55	1,40
Composição	68430 SNAPI	PREPARO MANUAL AF_08/2018	H	0,3910000	18,04	7,36
Composição	68430 SNAPI	COMPLEMENTARES	H	0,0500000	13,99	0,76
Composição	68430 SNAPI	AUXÍLIOS DE ENCARGADOR OU BOMBEIRO HIDRÁULICO COM ENCARGOS COMPLEMENTARES	LS	3,39	7,42	7,42
Composição	Código Banco	Descrição	MO sem LS	MO com LS		
Composição	68430 SNAPI	CHUBREAMENTO PONTUAL EM PASSAGENS DE TUBO COM DIÂMETRO MENOR OU IGUAL A 40 MM, AF_05/2015	Und	3,71	9,61	9,61
Composição	68430 SNAPI	ARGAMASSA TRACO 1:3 (EM VOLUME DE CIMENTO E ÁREA MÉDIA UNIDA)	m²	0,0010000	487,55	0,48
Composição	68430 SNAPI	PREPARO MANUAL AF_08/2018	H	0,1500000	18,04	2,92
Composição	68430 SNAPI	AUXÍLIOS DE ENCARGADOR OU BOMBEIRO HIDRÁULICO COM ENCARGOS COMPLEMENTARES	H	0,0220000	13,99	0,30
Composição	Código Banco	Descrição	MO sem LS	MO com LS		
Composição	68430 SNAPI	CONCRETO FCK = 20MPa, TRACO 1:2:7,3 (EM MASSA SECA DE CIMENTO/ÁREA MÉDIA BRUTA 1) - PREPARO MECÂNICO COM BETONEIRA 400 L AF_05/2021	m³	1,0000000	357,24	357,24

Prefeitura Municipal de Tuntum
Augusto Ferreira Andrade
Engenheiro Civil
Matrícula 0938



Mãe Empresa
CHPJ

Composição Auxiliar	68030 89A91	BETONERA CAPACIDADE NOMINAL DE 400 L, CAPACIDADE DE MISTURA DE 280 L, MOTOR ELÉTRICO TRIFÁSICO POTÊNCIA DE 2 CV, SEM CARREGADOR - CHP DURODO AF_102014	CHP		0,8256000	1,55	1,20
Composição Auxiliar	68031 89A91	BETONERA CAPACIDADE NOMINAL DE 400 L, CAPACIDADE DE MISTURA DE 280 L, MOTOR ELÉTRICO TRIFÁSICO POTÊNCIA DE 2 CV, SEM CARREGADOR - CHI DURODO AF_102014	CHI		0,7787600	0,35	0,27
Composição Auxiliar	68037 89A91	OPERADOR DE BETONERA ESTACIONÁRIAMANUTIDADOR COM ENCARGOS SEDI - SERVIÇOS DIVERSOS	H		1,0044000	17,16	27,93
Composição Auxiliar	68316 89A91	COMPLEMENTARES SEDI - SERVIÇOS DIVERSOS	H		2,5333000	14,31	38,25
Itens	00000370 89A91	ÁREA MEDIA - POSTO LAZIMDAFORNECEDOR (RETRAIADO NA JAZIDA, SEM TRANSPORTE)	M²		0,7558000	52,50	39,67
Itens	00001370 89A91	CIMENTO PORTLAND COMPOSTO CP 14-32	KG		322,8777000	0,66	213,18
Itens	00004721 89A91	PIEDRA BRITADA N 1 (0,5 a 19 MM) POSTO PEDREIRA/FORNECEDOR, SEM FRETE	m³		0,5872000	66,66	33,09
					24,03 MO com LS => Valor de BDI =>		64,32
							454,04
Composição Auxiliar	68317 89A91	CONCRETO MAGRO PARA LACTRO, TRACAO 14,5-4,5 (EM MASSA SECA DE CIMENTO) ÁREA MEDIA (BRITA 1) - PREPARO MECANICO COM BETONERA ESTRUTURAS	m³		1,0000000	282,19	282,18
Composição Auxiliar	02030 89A91	BETONERA CAPACIDADE NOMINAL DE 400 L, CAPACIDADE DE MISTURA DE 280 L, MOTOR ELÉTRICO TRIFÁSICO POTÊNCIA DE 2 CV, SEM CARREGADOR - CHP DURODO AF_102014	CHP		0,7632000	1,55	1,18
Composição Auxiliar	68031 89A91	BETONERA CAPACIDADE NOMINAL DE 400 L, CAPACIDADE DE MISTURA DE 280 L, MOTOR ELÉTRICO TRIFÁSICO POTÊNCIA DE 2 CV, SEM CARREGADOR - CHI DURODO AF_102014	CHI		0,7188000	0,35	0,25
Composição Auxiliar	68317 89A91	OPERADOR DE BETONERA ESTACIONÁRIAMANUTIDADOR COM ENCARGOS SEDI - SERVIÇOS DIVERSOS	H		1,4811000	17,16	25,41
Composição Auxiliar	68316 89A91	SERVELENTE COM ENCARGOS COMPLEMENTARES SEDI - SERVIÇOS DIVERSOS	H		2,3433600	14,31	33,53
Itens	00000370 89A91	ÁREA MEDIA - POSTO LAZIMDAFORNECEDOR (RETRAIADO NA JAZIDA, SEM TRANSPORTE)	m²		0,6269000	52,50	43,41
Itens	00001370 89A91	CIMENTO PORTLAND COMPOSTO CP 14-32	KG		212,0184000	0,66	138,93
Itens	00004721 89A91	PIEDRA BRITADA N 1 (0,5 a 19 MM) POSTO PEDREIRA/FORNECEDOR, SEM FRETE	m³		0,5782000	66,58	38,48
					22,54 MO com LS => Valor de BDI =>		50,19
							339,36
Composição Auxiliar	68317 89A91	CURSO DE CAPACITAÇÃO PARA AJUDANTE DE CARPANTEIRO (ENCARGOS COMPLEMENTARES)- HORISTA	H		1,0000000	0,13	0,13
Itens	00006117 89A91	CARPANTEIRO AUXILIAR	H		0,0105000	12,89	0,13
							0,13
Composição Auxiliar	68319 89A91	CURSO DE CAPACITAÇÃO PARA ASSENTADOR DE TUBOS (ENCARGOS COMPLEMENTARES)- HORISTA	H		1,0000000	0,15	0,15
Itens	00040331 89A91	ASSENTADOR DE MANILHAS	H		0,0105000	14,47	0,15
							0,15
Composição Auxiliar	68318 89A91	CURSO DE CAPACITAÇÃO PARA AUXILIAR DE ELÉTRICISTA (ENCARGOS COMPLEMENTARES)- HORISTA	H		1,0000000	0,30	0,30
Itens	00002247 89A91	AJUDANTE DE ELÉTRICISTA	H		0,0266000	11,51	0,30
							0,30
Composição Auxiliar	68317 89A91	CURSO DE CAPACITAÇÃO PARA AUXILIAR DE ENCANADOR OU BOMBEIRO HIDRÁULICO (ENCARGOS COMPLEMENTARES)- HORISTA	H		1,0000000	0,14	0,14
Itens	00000246 89A91	AUXILIAR DE ENCANADOR OU BOMBEIRO HIDRÁULICO	H		0,0128000	11,60	0,14
							0,14
Composição Auxiliar	68320 89A91	CURSO DE CAPACITAÇÃO PARA CARPANTEIRO DE ESCADRIA (ENCARGOS COMPLEMENTARES)- HORISTA	H		1,0000000	0,15	0,15
Itens	00001214 89A91	CARPANTEIRO DE ESCADRIAS	H		0,0105000	14,56	0,15
							0,15
Composição Auxiliar	68320 89A91	CURSO DE CAPACITAÇÃO PARA CARPANTEIRO DE FÓRNAS (ENCARGOS COMPLEMENTARES)- HORISTA	H		1,0000000	0,13	0,13
Itens	00001213 89A91	CARPANTEIRO DE FÓRNAS	H		0,0092000	16,39	0,13
							0,13
Composição Auxiliar	68332 89A91	CURSO DE CAPACITAÇÃO PARA ELÉTRICISTA (ENCARGOS COMPLEMENTARES)- HORISTA	H		1,0000000	0,43	0,43
Itens	00002248 89A91	ELÉTRICISTA	H		0,0296000	16,39	0,43
							0,43
Composição Auxiliar	68335 89A91	CURSO DE CAPACITAÇÃO PARA ENCANADOR OU BOMBEIRO HIDRÁULICO (ENCARGOS COMPLEMENTARES)- HORISTA	H		1,0000000	0,20	0,20
Itens	00002096 89A91	ENCANADOR OU BOMBEIRO HIDRÁULICO	H		0,0128000	16,39	0,20
							0,20
Composição Auxiliar	68332 89A91	CURSO DE CAPACITAÇÃO PARA ELÉTRICISTA (ENCARGOS COMPLEMENTARES)- HORISTA	H		1,0000000	0,43	0,43
Itens	00002248 89A91	ELÉTRICISTA	H		0,0296000	16,39	0,43
							0,43
Composição Auxiliar	68402 89A91	CURSO DE CAPACITAÇÃO PARA ENGENHEIRO CIVIL DE OBRA (HOR ENCARREGADO GERAL DE OBRAS (GENEALISTA)	H		1,0000000	0,20	0,20
Itens	00002706 89A91	ENGENHEIRO CIVIL DE OBRA (HOR ENCARREGADO GERAL DE OBRAS (GENEALISTA)	H		0,0118000	4,137,15	47,98
							47,98
Composição Auxiliar	68402 89A91	CURSO DE CAPACITAÇÃO PARA ENGENHEIRO CIVIL DE OBRA (HOR ENCARREGADO GERAL DE OBRAS (GENEALISTA)	H		1,0000000	0,96	0,96
Itens	00002706 89A91	ENGENHEIRO CIVIL DE OBRA (HOR ENCARREGADO GERAL DE OBRAS (GENEALISTA)	H		0,0105000	91,65	0,96
							0,96
Composição Auxiliar	68337 89A91	CURSO DE CAPACITAÇÃO PARA GESEIRO (ENCARGOS COMPLEMENTARES)- HORISTA	H		1,0000000	0,13	0,13
Itens	00012872 89A91	GESEIRO	H		0,0032000	10,39	0,13
							0,13
Composição Auxiliar	68344 89A91	CURSO DE CAPACITAÇÃO PARA MONTADOR DE ESTRUTURA METÁLICA (ENCARGOS COMPLEMENTARES)- HORISTA	H		1,0000000	0,12	0,12
Itens	00029297 89A91	MONTADOR DE ESTRUTURAS METÁLICAS	H		0,0062000	19,74	0,12
							0,12

1 /

Prefeitura Municipal de Tuntum
Augusto Ferraz Andrade
Engenheiro Civil
Matrícula 09338



Minha Empresa
CNPJ

Composição	Código Banco	Descrição	MO em LS => Valor do BDI =>	0.07	LS =>	0.05	MO com LS => Valor com BDI =>	0.12	0.15	Total
Item	Item	Item	Item	Item	Item	Item	Item	Item	Item	Item
Composição	95389 SNAPI	CURSO DE CAPACITAÇÃO PARA OPERADOR DE BETONEIRA ESTACIONÁRIA/AUXILIADOR (ENCARGOS COMPLEMENTARES) - HORISTA	SEDI - SERVIÇOS DIVERSOS	H	H	1,000000	0,09	0,09	0,09	0,36
Item	0003766 SNAPI	OPERADOR DE BETONEIRA ESTACIONÁRIA/AUXILIADOR	Mão de Obra	H	H	0,095000	15,26	0,09	0,09	0,36
Composição	95358 SNAPI	CURSO DE CAPACITAÇÃO PARA OPERADOR DE GUINCHO (ENCARGOS COMPLEMENTARES) - HORISTA	SEDI - SERVIÇOS DIVERSOS	H	H	1,000000	0,16	0,16	0,16	0,64
Item	0004323 SNAPI	OPERADOR DE GUINCHO OU GUINCHERO	Mão de Obra	H	H	0,011700	14,03	0,16	0,16	0,64
Composição	95371 SNAPI	CURSO DE CAPACITAÇÃO PARA PEDREIRO (ENCARGOS COMPLEMENTARES) - HORISTA	SEDI - SERVIÇOS DIVERSOS	H	H	1,000000	0,24	0,24	0,24	0,96
Item	0004750 SNAPI	PEDREIRO	Mão de Obra	H	H	0,015100	18,39	0,24	0,24	0,96
Composição	95372 SNAPI	CURSO DE CAPACITAÇÃO PARA PINTOR (ENCARGOS COMPLEMENTARES) - HORISTA	SEDI - SERVIÇOS DIVERSOS	H	H	1,000000	0,17	0,17	0,17	0,68
Item	0004780 SNAPI	PINTOR	Mão de Obra	H	H	0,010500	16,59	0,17	0,17	0,68
Composição	95370 SNAPI	CURSO DE CAPACITAÇÃO PARA SERVENTE (ENCARGOS COMPLEMENTARES) - HORISTA	SEDI - SERVIÇOS DIVERSOS	H	H	1,000000	0,16	0,16	0,16	0,64
Item	0004011 SNAPI	SERVENTE DE OBRAS	Mão de Obra	H	H	0,009200	16,56	0,16	0,16	0,64
Composição	95388 SNAPI	CURSO DE CAPACITAÇÃO PARA TELHADISTA (ENCARGOS COMPLEMENTARES) - HORISTA	SEDI - SERVIÇOS DIVERSOS	H	H	1,000000	0,16	0,16	0,16	0,64
Item	0001269 SNAPI	TELHADADOR	Mão de Obra	H	H	0,009200	16,56	0,16	0,16	0,64
Composição	95370 SNAPI	CURSO DE CAPACITAÇÃO PARA VDRACEIRO (ENCARGOS COMPLEMENTARES) - HORISTA	SEDI - SERVIÇOS DIVERSOS	H	H	1,000000	0,13	0,13	0,13	0,52
Item	0001040 SNAPI	VDRACEIRO	Mão de Obra	H	H	0,016500	13,02	0,13	0,13	0,52
Composição	30 ORSE	Demolição de maderamento em coberturas com telhas onduladas	Demolições / Remoções	m²	m²	1,000000	21,14	22,14	22,14	88,56
Composição	10549 ORSE	Escarga Complementares - Serventa	Prevididos	h	h	1,300000	3,51	4,66	4,66	18,24
Composição	10551 ORSE	Escarga Complementares - Culpeteiro	Prevididos	h	h	1,300000	3,43	4,44	4,44	17,76
Item	00001213 SNAPI	CARPINTEIRO DE FORNOS	Mão de Obra	H	H	0,130000	16,39	2,13	2,13	8,52
Item	00006111 SNAPI	SERVENTE DE OBRAS	Mão de Obra	H	H	1,300000	11,55	16,01	16,01	64,04
Composição	8234 SNAPI	ELETRICISTA COM ENCARGOS COMPLEMENTARES	SEDI - SERVIÇOS DIVERSOS	H	H	1,000000	19,52	19,52	19,52	78,08
Composição	8533 SNAPI	CURSO DE CAPACITAÇÃO PARA ELETRICISTA (ENCARGOS COMPLEMENTARES) - HORISTA	SEDI - SERVIÇOS DIVERSOS	H	H	1,000000	0,43	0,43	0,43	1,72
Item	0003770 SNAPI	AUMENTAÇÃO - HORISTA (COLETADO CAIXA)	Outros	H	H	1,000000	0,01	0,01	0,01	0,04
Item	0002438 SNAPI	ELETRICISTA	Mão de Obra	H	H	1,000000	16,39	16,39	16,39	65,56
Item	0004348 SNAPI	EPI - FAMILIA ELETRICISTA - HORISTA (ENCARGOS COMPLEMENTARES - COLETADO CAIXA)	Equipamento	H	H	1,000000	0,91	0,91	0,91	3,64
Item	0003772 SNAPI	EXAMES - HORISTA (COLETADO CAIXA)	Outros	H	H	1,000000	0,55	0,55	0,55	2,20
Item	0004340 SNAPI	FERRAMENTAS - FAMILIA ELETRICISTA - HORISTA (ENCARGOS COMPLEMENTARES - COLETADO CAIXA)	Equipamento	H	H	1,000000	0,62	0,62	0,62	2,48
Item	0003773 SNAPI	SEGURO - HORISTA (COLETADO CAIXA)	Taxas	H	H	1,000000	0,01	0,01	0,01	0,04
Item	0003731 SNAPI	TRANSPORTE - HORISTA (COLETADO CAIXA)	Serviços	H	H	1,000000	0,60	0,60	0,60	2,40
Composição	8237 SNAPI	ENCARDOUR OU BOMBEIRO HIDRÁULICO COM ENCARGOS COMPLEMENTARES	SEDI - SERVIÇOS DIVERSOS	H	H	1,000000	10,84	10,84	10,84	43,36
Composição	8535 SNAPI	CURSO DE CAPACITAÇÃO PARA ENCANADOR OU BOMBEIRO HIDRÁULICO (ENCARGOS COMPLEMENTARES) - HORISTA	SEDI - SERVIÇOS DIVERSOS	H	H	1,000000	0,20	0,20	0,20	0,80
Item	0003770 SNAPI	ALIMENTAÇÃO - HORISTA (COLETADO CAIXA)	Outros	H	H	1,000000	0,01	0,01	0,01	0,04
Item	0002698 SNAPI	ENCANADOR OU BOMBEIRO HIDRÁULICO	Mão de Obra	H	H	1,000000	10,39	10,39	10,39	41,56
Item	0004345 SNAPI	EPI - FAMILIA ENCANADOR - HORISTA (ENCARGOS COMPLEMENTARES - COLETADO CAIXA)	Equipamento	H	H	1,000000	0,60	0,60	0,60	2,40
Item	0003772 SNAPI	EXAMES - HORISTA (COLETADO CAIXA)	Outros	H	H	1,000000	0,55	0,55	0,55	2,20
Item	0004346 SNAPI	FERRAMENTAS - FAMILIA ENCANADOR - HORISTA (ENCARGOS COMPLEMENTARES - COLETADO CAIXA)	Equipamento	H	H	1,000000	0,20	0,20	0,20	0,80
Item	0003773 SNAPI	SEGURO - HORISTA (COLETADO CAIXA)	Taxas	H	H	1,000000	0,01	0,01	0,01	0,04
Item	0003731 SNAPI	TRANSPORTE - HORISTA (COLETADO CAIXA)	Serviços	H	H	1,000000	0,60	0,60	0,60	2,40
Composição	8237 SNAPI	ENCARTE FLEXIBEL EM INOX. 1/2" X 400X - FORNECIMENTO E INSTALAÇÃO AF 01/2020	Mão de Obra	UN	UN	1,000000	52,80	52,80	52,80	209,28
Composição	85310 SNAPI	SERVENTE COM ENCARGOS COMPLEMENTARES	SEDI - SERVIÇOS DIVERSOS	H	H	0,048100	14,31	0,68	0,68	2,72
Composição	8237 SNAPI	ENCANADOR OU BOMBEIRO HIDRÁULICO COM ENCARGOS COMPLEMENTARES	SEDI - SERVIÇOS DIVERSOS	H	H	0,152000	16,84	2,07	2,07	8,28
Composição	00011694 SNAPI	ENGRATE / BANCHO FLEXIBEL INOX. 1/2" X 40 CM	Materiais	UN	UN	1,000000	49,17	49,17	49,17	186,68
Item	00003146 SNAPI	FITA VEDA ROSCA EM ROLOS DE 18 MM X 10 M (L X C)	Materiais	UN	UN	0,021000	4,00	0,09	0,09	0,36
Composição	10551 ORSE	Escarga Complementares - Culpeteiro	MO com LS => Valor do BDI =>	LS =>	LS =>	1,41	MO com LS => Valor com BDI =>	3,08	3,08	12,32
Item	158 ORSE	Altop (Participação do empregador)	MO com LS => Valor do BDI =>	LS =>	LS =>	14,44	MO com LS => Valor com BDI =>	67,24	67,24	259,20
Item	941 ORSE	Fardamento com mangas curta	MO com LS => Valor do BDI =>	LS =>	LS =>	1,40	MO com LS => Valor com BDI =>	3,12	3,12	11,84

Município de Tuntum
Gustavo Ferreira Andrade
Engenheiro Civil
Inscrição Profissional 0938



Item	Código	Descrição	Material	Quant.	Valor Unit	Total
Item	1051 ORSE	Óculos branco proteção	Material	0,007000	5,50	0,00
Item	2270 ORSE	Vale transporte	Material	0,005400	4,00	0,28
Item	10566 ORSE	Protetor solar fm 30 cm 12cm	Material	0,001500	35,90	0,08
Item	10571 ORSE	Servico 40cm	Material	0,0001000	18,58	0,00
Item	10511 ORSE	Exames admissionais/diagnosticos (intecap)	Servicos	0,0004000	300,00	0,12
Item	10570 ORSE	Fornido grande	Material	0,0002000	15,15	0,00
Item	10526 ORSE	Sigilo de vida e acidente em grupo	Servicos	0,0045000	12,54	0,05
Item	10492 ORSE	Cesta Basica	Material	0,0045000	140,00	0,63
Item	10596 ORSE	Protetor auricular	Material	0,0045000	4,90	0,02
Item	10570 ORSE	Chave de fenda c/aba 30 cm	Material	0,1010000	22,88	0,00
Item	10781 ORSE	Reflejo - c/efe do marfil (c/ef em/late e d/ta p/ta com/man/tegr)	Servicos	0,0001000	5,00	0,50
Item	11240 ORSE	Sema circular elétrica portatil	Equipamento	0,0001000	518,00	0,05
Item	11248 ORSE	Furadeira e Parafusadeira elétrica Bosch ou Smitz profissional	Equipamento	0,0001000	246,00	0,02
Item	11248 ORSE	Matão com caba	Material	0,0000000	37,90	0,00
Item	0001289 SNAPI	BOTA DE SEGURANCA COM BQUEIRA DE ACO E COLARINHO	Material	0,0007000	89,03	0,04
Item	0001293 SNAPI	COLANTE DE SEGURANCA PARA FROTA COM SUSPENSAO DE	Material	0,0006000	12,09	0,00
Item	0001284 SNAPI	CAPA PARA CHUVA EM PVC COM FORNO DE POLIESTER, COM CAPUZ	Material	0,0000000	15,71	0,00
Item	0001282 SNAPI	UMA BASTA DE COURO, COMO CURTO (RUSSO) 7" C/TA	Equipamento	0,0020000	10,88	0,02

Item <th>Código</th> <th>Descrição</th> <th>Material</th> <th>Quant.</th> <th>Valor Unit</th> <th>Total</th>	Código	Descrição	Material	Quant.	Valor Unit	Total
Item	10594 ORSE	Escargos Complementares - Escarador	Material	1,0000000	3,43	3,43
Item	10594 ORSE	Atmop (Participação do empregador)	Material	0,1010000	14,00	1,42
Item	041 ORSE	Fardamento com mangas curta	Material	0,0016000	180,54	0,24
Item	1051 ORSE	Óculos branco proteção	Material	0,0005000	5,90	0,00
Item	2270 ORSE	Vale transporte	Material	0,0054000	4,00	0,28
Item	10599 ORSE	Protetor solar fm 30 cm 12cm	Material	0,0010000	35,00	0,06
Item	10592 ORSE	Para simples 30cm	Material	0,0001000	19,57	0,00
Item	10592 ORSE	Uma c/aba 12"	Material	0,0001000	33,02	0,00
Item	10511 ORSE	Exames admissionais/diagnosticos (intecap)	Servicos	0,0004000	300,00	0,12
Item	10592 ORSE	Sigilo de vida e acidente em grupo	Servicos	0,0045000	12,54	0,05
Item	10492 ORSE	Cesta Basica	Material	0,0045000	140,00	0,63
Item	10596 ORSE	Protetor auricular	Material	0,0045000	4,90	0,02
Item	10781 ORSE	Reflejo - c/efe do marfil (c/ef em/late e d/ta p/ta com/man/tegr)	Servicos	0,1010000	5,00	0,50
Item	11252 ORSE	Ternada para babos PVC de 1"	Material	0,0000000	21,99	0,01
Item	11253 ORSE	Ternada para babos PVC de 1C"	Material	0,0010000	21,60	0,02
Item	11251 ORSE	Ternada para babos PVC de 1 1/4"	Material	0,0004000	31,36	0,01
Item	11254 ORSE	Ternada para babos PVC de 1 1/4"	Material	0,0007000	22,80	0,01
Item	11294 ORSE	Ternada para babos PVC de 1 1/2"	Material	0,0004000	60,00	0,02
Item	0001293 SNAPI	BOTA DE SEGURANCA COM BQUEIRA DE ACO E COLARINHO	Material	0,0008000	58,03	0,04
Item	0001294 SNAPI	ACOLCHOADO	Material	0,0002000	15,71	0,00
Item	0001295 SNAPI	CAPACETE DE SEGURANCA PARA FROTA, COM SUSPENSAO DE	Material	0,0006000	12,08	0,00
Item	0001292 SNAPI	UMA BASTA DE COURO, COMO CURTO (RUSSO) 7" C/TA	Equipamento	0,0020000	10,88	0,02

Item <th>Código</th> <th>Descrição</th> <th>Material</th> <th>Quant.</th> <th>Valor Unit</th> <th>Total</th>	Código	Descrição	Material	Quant.	Valor Unit	Total
Item	10594 ORSE	Escargos Complementares - P/ator	Material	1,0000000	3,56	3,56
Item	041 ORSE	Atmop (Participação do empregador)	Material	0,1010000	14,00	1,42
Item	1051 ORSE	Fardamento com mangas curta	Material	0,0015000	180,54	0,24
Item	1051 ORSE	Óculos branco proteção	Material	0,0005000	5,90	0,00
Item	2270 ORSE	Vale transporte	Material	0,0054000	4,00	0,28
Item	10599 ORSE	Protetor solar fm 30 cm 12cm	Material	0,0005000	10,80	0,00
Item	10599 ORSE	Espátula	Material	0,2504000	24,78	0,00
Item	10593 ORSE	Protetor solar fm 30 cm 12cm	Material	0,0010000	35,90	0,06
Item	10593 ORSE	Ternada 3"	Material	0,0045000	5,60	0,02
Item	10593 ORSE	Exames admissionais/diagnosticos (intecap)	Servicos	0,0004000	300,00	0,12
Item	10592 ORSE	Sigilo de vida e acidente em grupo	Servicos	0,0045000	12,54	0,05
Item	10492 ORSE	Cesta Basica	Material	0,0045000	140,00	0,63
Item	10596 ORSE	Protetor auricular	Material	0,0045000	4,90	0,02
Item	10781 ORSE	Reflejo - c/efe do marfil (c/ef em/late e d/ta p/ta com/man/tegr)	Servicos	0,1010000	5,00	0,50
Item	11250 ORSE	Roda d de exatmo 20cm	Material	0,0020000	16,80	0,03
Item	11252 ORSE	Ezado de adomno de abor com 7 degraus	Material	0,0001000	328,80	0,02
Item	11251 ORSE	Presei de seda 7"	Material	0,0045000	28,87	0,13
Item	0001293 SNAPI	BOTA DE SEGURANCA COM BQUEIRA DE ACO E COLARINHO	Material	0,0007000	58,03	0,04
Item	0001294 SNAPI	CAPA PARA CHUVA EM PVC COM FORNO DE POLIESTER, COM CAPUZ	Material	0,0002000	15,71	0,00
Item	0001295 SNAPI	CAPACETE DE SEGURANCA PARA FROTA, COM SUSPENSAO DE	Material	0,0006000	12,08	0,00
Item	0001292 SNAPI	UMA BASTA DE COURO, COMO CURTO (RUSSO) 7" C/TA	Equipamento	0,0020000	10,88	0,02

Comprovação	Código	Descrição	Material	Quant.	Valor Unit	Total
Item	10594 ORSE	Escargos Complementares - Servento	Material	1,0000000	3,51	3,51
Item	10594 ORSE	Atmop (Participação do empregador)	Material	0,1010000	14,00	1,42

Prefeitura Municipal de Tuntum
Augusto Fagundes Andrade
Engenheiro Civil
Matrícula 0938



Mehta Empresa
CNPJ

Composição	62177 SNAPI	GRUNCHO ELÉTRICO DE COLUNA, CAPACIDADE 400 KG, COM MOTOR FREIO, MOTOR TRIFÁSICO DE 1,25 CV - DEPRECAÇÃO AF_02/2016	H		1,0000000	0,30	0,30
Itens	0003487 SNAPI	GRUNCHO ELÉTRICO DE COLUNA, CAPACIDADE 400 KG, COM MOTOR FREIO, MOTOR TRIFÁSICO DE 1,25 CV	UN	LS	0,00	4,723 87	0,30
Composição	Código Banco	Descrição		Unid	Valor com BDI	Valor Unit	Total
Itens	62177 SNAPI	GRUNCHO ELÉTRICO DE COLUNA, CAPACIDADE 400 KG, COM MOTOR FREIO, MOTOR TRIFÁSICO DE 1,25 CV - JUIROS AF_02/2016	H		1,0000000	0,03	0,03
Itens	0003487 SNAPI	GRUNCHO ELÉTRICO DE COLUNA, CAPACIDADE 400 KG, COM MOTOR FREIO, MOTOR TRIFÁSICO DE 1,25 CV	UN	LS	0,0000078	4,723 87	0,03
Composição	Código Banco	Descrição		Unid	Valor com BDI	Valor Unit	Total
Itens	62177 SNAPI	GRUNCHO ELÉTRICO DE COLUNA, CAPACIDADE 400 KG, COM MOTOR FREIO, MOTOR TRIFÁSICO DE 1,25 CV - MANUTENÇÃO AF_02/2016	H		1,0000000	0,28	0,28
Itens	0003487 SNAPI	GRUNCHO ELÉTRICO DE COLUNA, CAPACIDADE 400 KG, COM MOTOR FREIO, MOTOR TRIFÁSICO DE 1,25 CV	UN	LS	0,0006800	4,723 87	0,28
Composição	Código Banco	Descrição		Unid	Valor com BDI	Valor Unit	Total
Itens	62177 SNAPI	GRUNCHO ELÉTRICO DE COLUNA, CAPACIDADE 400 KG, COM MOTOR FREIO, MOTOR TRIFÁSICO DE 1,25 CV - MATERIAIS NA OPERAÇÃO AF_02/2016	H		1,0000000	0,56	0,56
Itens	0002170 SNAPI	ENERGIA ELÉTRICA,ATE 2000 KW/9 INDUSTRIAL, SEM DEMANDA	KWH	LS	0,7600000	0,72	0,56
Composição	Código Banco	Descrição		Unid	Valor com BDI	Valor Unit	Total
Itens	61082 SNAPI	INTERRUPTOR SUPLES (2 MODULOS) 10A/250V, SEM SUPORTE E SEM PLACA - FORNECIMENTO E INSTALAÇÃO, AF_12/2015	UN	LS	0,00	15,11	0,21
Composição	62247 SNAPI	AUXILIAR DE ELÉTRICISTA COM ENCARGOS COMPLEMENTARES	H		1,0000000	15,11	15,11
Composição	62248 SNAPI	AUXILIAR DE ELÉTRICISTA COM ENCARGOS COMPLEMENTARES	H		0,2750000	14,51	3,20
Composição	62249 SNAPI	ELÉTRICISTA COM ENCARGOS COMPLEMENTARES	H		0,2250000	19,52	4,39
Itens	00038112 SNAPI	INTERRUPTOR SUPLES 10A, 250V (APENAS MODULO)	UN	LS	1,0000000	7,48	7,46
Composição	Código Banco	Descrição		Unid	Valor com BDI	Valor Unit	Total
Itens	61059 SNAPI	INTERRUPTOR SUPLES (2 MODULOS) 10A/250V, SEM SUPORTE E SEM PLACA - FORNECIMENTO E INSTALAÇÃO, AF_12/2015	UN	LS	0,03	11,15	14,92
Composição	62264 SNAPI	ELÉTRICISTA COM ENCARGOS COMPLEMENTARES	H		0,3900000	14,51	5,65
Composição	62247 SNAPI	AUXILIAR DE ELÉTRICISTA COM ENCARGOS COMPLEMENTARES	H		2,0000000	7,48	14,92
Itens	00038112 SNAPI	INTERRUPTOR SUPLES 10A, 250V (APENAS MODULO)	UN	LS	5,10	11,15	35,88
Composição	Código Banco	Descrição		Unid	Valor com BDI	Valor Unit	Total
Itens	62396 SNAPI	JOELHO 90 GRAUS, PVC, SOLDÁVEL, DN 25MM, INSTALADO EM PRADELA DE ÁGUA - FORNECIMENTO E INSTALAÇÃO, AF_12/2014	UN	LS	1,0000000	14,83	14,83
Composição	62267 SNAPI	ENCARADOR OU BOMBEIRO HIDRÁULICO COM ENCARGOS COMPLEMENTARES	H		0,1500000	18,84	2,82
Composição	62248 SNAPI	AUXILIAR DE ENCARADOR OU BOMBEIRO HIDRÁULICO COM ENCARGOS COMPLEMENTARES	H		0,1600000	13,56	2,00
Itens	00000122 SNAPI	ADENSIVO PLÁSTICO PARA PVC, FRASCO COM "850" GR	UN	LS	0,0070000	52,70	0,30
Itens	00003529 SNAPI	JOELHO PVC, SOLDÁVEL, 90 GRAUS, 25 MM X 3/4", PARA ÁGUA FRIA PREDIAL PARA ÁGUA FRIA PREDIAL	UN	LS	1,0000000	0,81	0,81
Itens	0003830 SNAPI	LIXA D'ÁGUA EM FOLHA, GRAO 100	UN	LS	0,0150000	1,87	0,02
Itens	00020603 SNAPI	SOLUÇÃO PREPARADORA / LIMPADORA PARA PVC, FRASCO COM 1000 CIL	UN	LS	0,0300000	59,71	0,47
Composição	Código Banco	Descrição		Unid	Valor com BDI	Valor Unit	Total
Itens	62401 SNAPI	JOELHO 90 GRAUS, PVC, SOLDÁVEL, DN 25MM, INSTALADO EM PRADELA DE ÁGUA - FORNECIMENTO E INSTALAÇÃO, AF_12/2014	UN	LS	1,94	4,24	8,24
Composição	62267 SNAPI	ENCARADOR OU BOMBEIRO HIDRÁULICO COM ENCARGOS COMPLEMENTARES	H		0,0000000	18,84	3,72
Composição	62248 SNAPI	AUXILIAR DE ENCARADOR OU BOMBEIRO HIDRÁULICO COM ENCARGOS COMPLEMENTARES	H		0,0600000	13,89	1,13
Itens	00000122 SNAPI	ADENSIVO PLÁSTICO PARA PVC, FRASCO COM "850" GR	UN	LS	0,0070000	52,70	0,36
Itens	00003529 SNAPI	JOELHO PVC, SOLDÁVEL, 90 GRAUS, 25 MM, PARA ÁGUA FRIA PREDIAL	UN	LS	1,0000000	0,81	0,81
Itens	0003830 SNAPI	LIXA D'ÁGUA EM FOLHA, GRAO 100	UN	LS	0,0150000	1,87	0,02
Itens	00020603 SNAPI	SOLUÇÃO PREPARADORA / LIMPADORA PARA PVC, FRASCO COM 1000 CIL	UN	LS	0,0300000	59,71	0,47
Composição	Código Banco	Descrição		Unid	Valor com BDI	Valor Unit	Total
Itens	62408 SNAPI	JOELHO 90 GRAUS, PVC, SOLDÁVEL, DN 25MM, INSTALADO EM RAMAL DE DISTRIBUIÇÃO DE ÁGUA - FORNECIMENTO E INSTALAÇÃO, AF_12/2014	UN	LS	0,0300000	1,87	0,05
Composição	62267 SNAPI	ENCARADOR OU BOMBEIRO HIDRÁULICO COM ENCARGOS COMPLEMENTARES	H		0,6900000	18,84	0,47
Composição	62248 SNAPI	AUXILIAR DE ENCARADOR OU BOMBEIRO HIDRÁULICO COM ENCARGOS COMPLEMENTARES	H		0,0000000	13,89	0,05
Itens	00000122 SNAPI	ADENSIVO PLÁSTICO PARA PVC, FRASCO COM "850" GR	UN	LS	0,0070000	52,70	0,36
Itens	00003529 SNAPI	JOELHO PVC, SOLDÁVEL, 90 GRAUS, 25 MM, PARA ÁGUA FRIA PREDIAL	UN	LS	1,0000000	0,81	0,81
Itens	0003830 SNAPI	LIXA D'ÁGUA EM FOLHA, GRAO 100	UN	LS	0,0300000	1,87	0,05
Itens	00020603 SNAPI	SOLUÇÃO PREPARADORA / LIMPADORA PARA PVC, FRASCO COM 1000 CIL	UN	LS	0,0050000	59,71	0,47
Composição	Código Banco	Descrição		Unid	Valor com BDI	Valor Unit	Total
Itens	62408 SNAPI	JOELHO 90 GRAUS, PVC, SOLDÁVEL, DN 25MM, INSTALADO EM RAMAL DE DISTRIBUIÇÃO DE ÁGUA - FORNECIMENTO E INSTALAÇÃO, AF_12/2014	UN	LS	1,16	2,54	9,02
Composição	62267 SNAPI	ENCARADOR OU BOMBEIRO HIDRÁULICO COM ENCARGOS COMPLEMENTARES	H		1,0000000	18,84	6,74
Composição	62248 SNAPI	AUXILIAR DE ENCARADOR OU BOMBEIRO HIDRÁULICO COM ENCARGOS COMPLEMENTARES	H		0,1500000	13,89	2,02
Itens	00000122 SNAPI	ADENSIVO PLÁSTICO PARA PVC, FRASCO COM "850" GR	UN	LS	0,0070000	52,70	0,36
Itens	00003529 SNAPI	JOELHO PVC, SOLDÁVEL, 90 GRAUS, 25 MM, PARA ÁGUA FRIA PREDIAL	UN	LS	1,0000000	0,81	0,81
Itens	0003830 SNAPI	LIXA D'ÁGUA EM FOLHA, GRAO 100	UN	LS	0,0500000	1,87	0,09
Itens	00020603 SNAPI	SOLUÇÃO PREPARADORA / LIMPADORA PARA PVC, FRASCO COM 1000 CIL	UN	LS	0,0050000	59,71	0,47
Composição	Código Banco	Descrição		Unid	Valor com BDI	Valor Unit	Total
Itens	62408 SNAPI	JOELHO 90 GRAUS, PVC, SOLDÁVEL, DN 25MM, INSTALADO EM RAMAL DE DISTRIBUIÇÃO DE ÁGUA - FORNECIMENTO E INSTALAÇÃO, AF_12/2014	UN	LS	1,30	2,54	8,28
Composição	62267 SNAPI	ENCARADOR OU BOMBEIRO HIDRÁULICO COM ENCARGOS COMPLEMENTARES	H		1,16	6,74	8,58
Composição	62248 SNAPI	AUXILIAR DE ENCARADOR OU BOMBEIRO HIDRÁULICO COM ENCARGOS COMPLEMENTARES	H		0,1500000	13,89	2,02
Itens	00000122 SNAPI	ADENSIVO PLÁSTICO PARA PVC, FRASCO COM "850" GR	UN	LS	0,0070000	52,70	0,36
Itens	00003529 SNAPI	JOELHO PVC, SOLDÁVEL, 90 GRAUS, 25 MM, PARA ÁGUA FRIA PREDIAL	UN	LS	1,0000000	0,81	0,81
Itens	0003830 SNAPI	LIXA D'ÁGUA EM FOLHA, GRAO 100	UN	LS	0,0500000	1,87	0,09
Itens	00020603 SNAPI	SOLUÇÃO PREPARADORA / LIMPADORA PARA PVC, FRASCO COM 1000 CIL	UN	LS	0,0050000	59,71	0,47
Composição	Código Banco	Descrição		Unid	Valor com BDI	Valor Unit	Total
Itens	62408 SNAPI	JOELHO 90 GRAUS, PVC, SOLDÁVEL, DN 25MM, INSTALADO EM RAMAL DE DISTRIBUIÇÃO DE ÁGUA - FORNECIMENTO E INSTALAÇÃO, AF_12/2014	UN	LS	1,84	2,54	8,58
Composição	62267 SNAPI	ENCARADOR OU BOMBEIRO HIDRÁULICO COM ENCARGOS COMPLEMENTARES	H		1,16	6,74	8,58
Composição	62248 SNAPI	AUXILIAR DE ENCARADOR OU BOMBEIRO HIDRÁULICO COM ENCARGOS COMPLEMENTARES	H		0,1500000	13,89	2,02
Itens	00000122 SNAPI	ADENSIVO PLÁSTICO PARA PVC, FRASCO COM "850" GR	UN	LS	0,0070000	52,70	0,36
Itens	00003529 SNAPI	JOELHO PVC, SOLDÁVEL, 90 GRAUS, 25 MM, PARA ÁGUA FRIA PREDIAL	UN	LS	1,0000000	0,81	0,81
Itens	0003830 SNAPI	LIXA D'ÁGUA EM FOLHA, GRAO 100	UN	LS	0,0500000	1,87	0,09
Itens	00020603 SNAPI	SOLUÇÃO PREPARADORA / LIMPADORA PARA PVC, FRASCO COM 1000 CIL	UN	LS	0,0050000	59,71	0,47

Prefeitura Municipal de Tuntum
Augusto Ferraz Andrade
Engenheiro Civil
Matrícula 0938

Matr. Empresa
 CNPJ

Composição	Código Banco	Descrição	Tipo	Unid	Quant.	Valor Unit	Total
	89532 SNAPI	LUNA DE REDUÇÃO PVC. SOLDÁVEL. DN 32MM X 25MM, INSTALADO EM PRUMADA DE ÁGUA - FORNECIMENTO E INSTALAÇÃO AF_12/2014	RH1 - INSTALAÇÕES HIDROSANITÁRIAS	UN	1,0000000	6,72	6,72
Composição Auxiliar	83267 SNAPI	ENCANADOR OU BOMBEIRO HIDRÁULICO COM ENCARGOS COMPLEMENTARES	SEDI - SERVIÇOS DIVERSOS	H	0,0400000	18,84	0,75
Composição Auxiliar	89248 SNAPI	AUXILIAR DE ENCANADOR OU BOMBEIRO HIDRÁULICO COM ENCARGOS COMPLEMENTARES	SEDI - SERVIÇOS DIVERSOS	H	0,0400000	13,99	0,55
Insumo	0000112 SNAPI	ADESIVO PLÁSTICO PARA PVC, FRASCO COM 1850 GR	Material	UN	0,0070000	52,70	0,36
Insumo	00038383 SNAPI	LIXA D'ÁGUA EM FOLHA, GRAO 100	Material	UN	0,0130000	1,87	0,02
Insumo	00003904 SNAPI	LUNA PVC SOLDÁVEL, 25 MM, PARA ÁGUA FRIA PREDIAL	Material	UN	1,0000000	4,57	4,57
Insumo	00020083 SNAPI	SOLUÇÃO PREPARADORA / LIMPADORA PARA PVC, FRASCO COM 1000 CM3	Material	UN	0,0080000	59,71	0,47
			MO sem LS => Valor do BDI =>	0,81 1,83	LS =>	0,51 MO com LS => Valor com BDI =>	1,12 8,56
Composição	89528 SNAPI	LUNA PVC. SOLDÁVEL. DN 25MM. INSTALADO EM PRUMADA DE ÁGUA - FORNECIMENTO E INSTALAÇÃO AF_12/2014	RH1 - INSTALAÇÕES HIDROSANITÁRIAS	UN	1,0000000	3,12	3,12
Composição Auxiliar	83267 SNAPI	ENCANADOR OU BOMBEIRO HIDRÁULICO COM ENCARGOS COMPLEMENTARES	SEDI - SERVIÇOS DIVERSOS	H	0,0400000	18,84	0,75
Composição Auxiliar	89248 SNAPI	AUXILIAR DE ENCANADOR OU BOMBEIRO HIDRÁULICO COM ENCARGOS COMPLEMENTARES	SEDI - SERVIÇOS DIVERSOS	H	0,0400000	13,99	0,55
Insumo	0000112 SNAPI	ADESIVO PLÁSTICO PARA PVC, FRASCO COM 1850 GR	Material	UN	0,0070000	52,70	0,36
Insumo	00038383 SNAPI	LIXA D'ÁGUA EM FOLHA, GRAO 100	Material	UN	0,0130000	1,87	0,02
Insumo	00003904 SNAPI	LUNA PVC SOLDÁVEL, 25 MM, PARA ÁGUA FRIA PREDIAL	Material	UN	1,0000000	0,97	0,97
Insumo	00020083 SNAPI	SOLUÇÃO PREPARADORA / LIMPADORA PARA PVC, FRASCO COM 1000 CM3	Material	UN	0,0080000	59,71	0,47
			MO sem LS => Valor do BDI =>	0,81 0,85	LS =>	0,51 MO com LS => Valor com BDI =>	1,12 3,97
Composição	89424 SNAPI	LUNA PVC. SOLDÁVEL. DN 25MM. INSTALADO EM RAMAL DE DISTRIBUIÇÃO DE ÁGUA - FORNECIMENTO E INSTALAÇÃO AF_12/2014	RH1 - INSTALAÇÕES HIDROSANITÁRIAS	UN	1,0000000	3,81	3,81
Composição Auxiliar	83267 SNAPI	ENCANADOR OU BOMBEIRO HIDRÁULICO COM ENCARGOS COMPLEMENTARES	SEDI - SERVIÇOS DIVERSOS	H	0,0400000	18,84	1,13
Composição Auxiliar	89248 SNAPI	AUXILIAR DE ENCANADOR OU BOMBEIRO HIDRÁULICO COM ENCARGOS COMPLEMENTARES	SEDI - SERVIÇOS DIVERSOS	H	0,0400000	13,99	0,83
Insumo	0000112 SNAPI	ADESIVO PLÁSTICO PARA PVC, FRASCO COM 1850 GR	Material	UN	0,0070000	52,70	0,36
Insumo	00038383 SNAPI	LIXA D'ÁGUA EM FOLHA, GRAO 100	Material	UN	0,0300000	1,87	0,05
Insumo	00003904 SNAPI	LUNA PVC SOLDÁVEL, 25 MM, PARA ÁGUA FRIA PREDIAL	Material	UN	1,0000000	0,97	0,97
Insumo	00020083 SNAPI	SOLUÇÃO PREPARADORA / LIMPADORA PARA PVC, FRASCO COM 1000 CM3	Material	UN	0,0080000	59,71	0,47
			MO sem LS => Valor do BDI =>	0,92 1,04	LS =>	0,77 MO com LS => Valor com BDI =>	1,88 4,65
Composição	89378 SNAPI	LUNA PVC. SOLDÁVEL. DN 25MM. INSTALADO EM RAMAL OU SUB-RAMAL DE ÁGUA - FORNECIMENTO E INSTALAÇÃO AF_12/2014	RH1 - INSTALAÇÕES HIDROSANITÁRIAS	UN	1,0000000	5,16	5,16
Composição Auxiliar	83267 SNAPI	ENCANADOR OU BOMBEIRO HIDRÁULICO COM ENCARGOS COMPLEMENTARES	SEDI - SERVIÇOS DIVERSOS	H	0,1000000	18,84	1,68
Composição Auxiliar	89248 SNAPI	AUXILIAR DE ENCANADOR OU BOMBEIRO HIDRÁULICO COM ENCARGOS COMPLEMENTARES	SEDI - SERVIÇOS DIVERSOS	H	0,1000000	13,99	1,39
Insumo	0000112 SNAPI	ADESIVO PLÁSTICO PARA PVC, FRASCO COM 1850 GR	Material	UN	0,0070000	52,70	0,36
Insumo	00038383 SNAPI	LIXA D'ÁGUA EM FOLHA, GRAO 100	Material	UN	0,0500000	1,87	0,09
Insumo	00003904 SNAPI	LUNA PVC SOLDÁVEL, 25 MM, PARA ÁGUA FRIA PREDIAL	Material	UN	1,0000000	0,87	0,87
Insumo	00020083 SNAPI	SOLUÇÃO PREPARADORA / LIMPADORA PARA PVC, FRASCO COM 1000 CM3	Material	UN	0,0080000	59,71	0,47
			MO sem LS => Valor do BDI =>	1,53 1,41	LS =>	1,29 MO com LS => Valor com BDI =>	2,82 6,57
Composição	278 ORSE	Limpeza (Lavagem) de telhas	Telhaduro	Unid	1,0000000	3,01	3,01
Composição Auxiliar	10548 ORSE	Encargos Complementares - Servente	Provisórios	h	0,2000000	3,51	0,70
Insumo	00006111 SNAPI	SERVEnte DE OBRAS	Mão de Obra	H	0,2000000	11,55	2,31
			MO sem LS => Valor do BDI =>	1,25 0,82	LS =>	1,06 MO com LS => Valor com BDI =>	2,31 3,83
Composição	89278 SNAPI	MONTADOR DE ESTRUTURA METÁLICA COM ENCARGOS COMPLEMENTARES	SEDI - SERVIÇOS DIVERSOS	H	1,0000000	17,67	17,67
Composição Auxiliar	85344 SNAPI	CURSO DE CAPACITAÇÃO PARA MONTADOR DE ESTRUTURA METÁLICA (ENCARGOS COMPLEMENTARES) - HORISTA	SEDI - SERVIÇOS DIVERSOS	H	1,0000000	0,12	0,12
Insumo	00037370 SNAPI	ALIMENTAÇÃO - HORISTA (COLETADO CAIXA)	Outros	H	1,0000000	0,01	0,01
Insumo	00043488 SNAPI	EPI - FAMÍLIA OPERADOR ESCAVADEIRA - HORISTA (ENCARGOS COMPLEMENTARES - COLETADO CAIXA)	Equipamento	H	1,0000000	0,63	0,63
Insumo	00037372 SNAPI	EXAMES - HORISTA (COLETADO CAIXA)	Outros	H	1,0000000	0,55	0,55
Insumo	00043404 SNAPI	FERRAMENTAS - FAMÍLIA OPERADOR ESCAVADEIRA - HORISTA (ENCARGOS COMPLEMENTARES - COLETADO CAIXA)	Equipamento	H	1,0000000	0,01	0,01
Insumo	00029587 SNAPI	MONTADOR DE ESTRUTURAS METÁLICAS	Mão de Obra	H	1,0000000	15,74	15,74
Insumo	00037373 SNAPI	SEGURO - HORISTA (COLETADO CAIXA)	Taxas	H	1,0000000	0,01	0,01
Insumo	00037371 SNAPI	TRANSPORTE - HORISTA (COLETADO CAIXA)	Serviços	H	1,0000000	0,60	0,60
			MO sem LS => Valor do BDI =>	9,61 4,03	LS =>	7,25 MO com LS => Valor com BDI =>	15,86 22,50
Composição	168 ORSE	Medidoramento em massa (incluindo medida de lei, acabamento serrado e ripão 5 x 3cm e ripa 4 x 1,5cm, exclusiva peças principais)	Madeira/materiais	m²	1,0000000	107,68	107,68
Composição Auxiliar	10849 ORSE	Encargos Complementares - Servente	Provisórios	h	1,2000000	3,51	4,21
Composição Auxiliar	10551 ORSE	Encargos Complementares - Carpinteiro	Provisórios	h	1,2000000	3,43	4,11
Insumo	1974 ORSE	Madeira massaranduba serrada 4cm x 1,5cm (ripa)	Material	m	5,0000000	4,38	21,80
Insumo	8410 ORSE	Ripão massaranduba serrada 5cm x 3cm Ripão massaranduba serrada 5cm x 3cm	Material	m	3,3330000	12,04	40,12
Insumo	00001213 SNAPI	CARPINTEIRO DE FORMAS	Mão de Obra	H	1,2000000	10,39	19,66
Insumo	00005087 SNAPI	PREGO DE AÇO POLIDO COM CABECA 18 X 24 (2 1/4 X 1 1/2)	Material	KG	0,2000000	19,51	3,90
Insumo	00006111 SNAPI	SERVEnte DE OBRAS	Mão de Obra	H	1,2000000	11,55	13,80
			MO sem LS => Valor do BDI =>	18,20 20,44	LS =>	15,32 MO com LS => Valor com BDI =>	33,52 137,10
Composição	89377 SNAPI	OPERADOR DE BETONEIRA ESTACIONÁRIA/MONTADOR COM ENCARGOS COMPLEMENTARES	SEDI - SERVIÇOS DIVERSOS	H	1,0000000	17,16	17,16
Composição Auxiliar	85389 SNAPI	CURSO DE CAPACITAÇÃO PARA OPERADOR DE BETONEIRA ESTACIONÁRIA/MONTADOR (ENCARGOS COMPLEMENTARES) - HORISTA	SEDI - SERVIÇOS DIVERSOS	H	1,0000000	0,00	0,09
Insumo	00037370 SNAPI	ALIMENTAÇÃO - HORISTA (COLETADO CAIXA)	Outros	H	1,0000000	0,01	0,01
Insumo	00043488 SNAPI	EPI - FAMÍLIA OPERADOR ESCAVADEIRA - HORISTA (ENCARGOS COMPLEMENTARES - COLETADO CAIXA)	Equipamento	H	1,0000000	0,63	0,63
Insumo	00037372 SNAPI	EXAMES - HORISTA (COLETADO CAIXA)	Outros	H	1,0000000	0,55	0,55



Insu	Código Banco	Descrição	Tipo	Und	Quant.	Valor Unit	Total	
Insu	00043404 SNAPI	FERRAMENTAS - FAMÍLIA OPERADOR ESCAVADEIRA - HORISTA (ENCARGOS COMPLEMENTARES - COLETADO CAIXA)	Equipamento	H	1.0000000	0,01	0,01	
Insu	00037688 SNAPI	OPERADOR DE BETONEIRA ESTACIONÁRIA / MISTURADOR	Mão de Obra	H	1.0000000	15,28	15,28	
Insu	00037373 SNAPI	SEGURO - HORISTA (COLETADO CAIXA)	Taxas	H	1.0000000	0,01	0,01	
Insu	00037371 SNAPI	TRANSPORTE - HORISTA (COLETADO CAIXA)	Serviços	H	1.0000000	0,60	0,60	
			MO sem LS =>	8,33	LS =>	7,02	MO com LS =>	15,35
			Valor do BDI =>	4,89			Valor com BDI =>	21,85
Composição	88295 SNAPI	OPERADOR DE GUNCHO COM ENCARGOS COMPLEMENTARES	SEDI - SERVIÇOS DIVERSOS	H	1.0000000	16,00	16,00	
Composição Auxiliar	93359 SNAPI	CURSO DE CAPACITAÇÃO PARA OPERADOR DE GUNCHO (ENCARGOS COMPLEMENTARES) - HORISTA	SEDI - SERVIÇOS DIVERSOS	H	1.0000000	0,16	0,16	
Insu	00037370 SNAPI	ALIMENTAÇÃO - HORISTA (COLETADO CAIXA)	Outros	H	1.0000000	0,01	0,01	
Insu	00043489 SNAPI	EPI - FAMÍLIA OPERADOR ESCAVADEIRA - HORISTA (ENCARGOS COMPLEMENTARES - COLETADO CAIXA)	Equipamento	H	1.0000000	0,03	0,03	
Insu	00037372 SNAPI	EXAMES - HORISTA (COLETADO CAIXA)	Outros	H	1.0000000	0,55	0,55	
Insu	00043404 SNAPI	FERRAMENTAS - FAMÍLIA OPERADOR ESCAVADEIRA - HORISTA (ENCARGOS COMPLEMENTARES - COLETADO CAIXA)	Equipamento	H	1.0000000	0,01	0,01	
Insu	0004253 SNAPI	OPERADOR DE GUNCHO OU GUINCHÃO	Mão de Obra	H	1.0000000	14,03	14,03	
Insu	00037373 SNAPI	SEGURO - HORISTA (COLETADO CAIXA)	Taxas	H	1.0000000	0,01	0,01	
Insu	00037371 SNAPI	TRANSPORTE - HORISTA (COLETADO CAIXA)	Serviços	H	1.0000000	0,60	0,60	
			MO sem LS =>	7,70	LS =>	6,49	MO com LS =>	14,19
			Valor do BDI =>	4,37			Valor com BDI =>	20,37
Composição	90453 SNAPI	PASSANTE TIPO TUBO DE DIÂMETRO MENOR OU IGUAL A 40 MM, FIXADO EM LAJE AF 05/2015	DEH - INSTALAÇÕES HIDROSANITÁRIAS	UN	1.0000000	2,27	2,27	
Composição Auxiliar	58267 SNAPI	ENCAIXADOR OU BOMBEIRO HIDRÁULICO COM ENCARGOS COMPLEMENTARES	SEDI - SERVIÇOS DIVERSOS	H	0.0680000	18,84	1,24	
Composição Auxiliar	88248 SNAPI	AUXILIAR DE ENCAIXADOR OU BOMBEIRO HIDRÁULICO COM ENCARGOS COMPLEMENTARES	SEDI - SERVIÇOS DIVERSOS	H	0.0100000	13,89	0,13	
Insu	00043132 SNAPI	ARABE RECOZIDO 16 BWG, D = 1,85 MM (0,016 KG/M) OU 18 BWG, D = 1,25 MM (0,01 KG/M)	Material	KG	0.0050000	18,75	0,09	
Insu	00002835 SNAPI	TUBO PVC SERIE NORMAL DN 40 MM, PARA ESGOTO PREDIAL (NBR 5688)	Material	M	0.1500000	5,40	0,81	
			MO sem LS =>	0,85	LS =>	0,55	MO com LS =>	1,20
			Valor do BDI =>	0,62			Valor com BDI =>	2,89
Composição	89309 SNAPI	PEDREIRO COM ENCARGOS COMPLEMENTARES	SEDI - SERVIÇOS DIVERSOS	H	1.0000000	10,33	10,33	
Composição Auxiliar	93371 SNAPI	CURSO DE CAPACITAÇÃO PARA PEDREIRO (ENCARGOS COMPLEMENTARES) - HORISTA	SEDI - SERVIÇOS DIVERSOS	H	1.0000000	0,24	0,24	
Insu	00037370 SNAPI	ALIMENTAÇÃO - HORISTA (COLETADO CAIXA)	Outros	H	1.0000000	0,01	0,01	
Insu	00043489 SNAPI	EPI - FAMÍLIA PEDREIRO - HORISTA (ENCARGOS COMPLEMENTARES - COLETADO CAIXA)	Equipamento	H	1.0000000	0,85	0,85	
Insu	00037372 SNAPI	EXAMES - HORISTA (COLETADO CAIXA)	Outros	H	1.0000000	0,55	0,55	
Insu	00043485 SNAPI	FERRAMENTAS - FAMÍLIA PEDREIRO - HORISTA (ENCARGOS COMPLEMENTARES - COLETADO CAIXA)	Equipamento	H	1.0000000	0,58	0,58	
Insu	00064750 SNAPI	PEDREIRO	Mão de Obra	H	1.0000000	16,39	16,39	
Insu	00037373 SNAPI	SEGURO - HORISTA (COLETADO CAIXA)	Taxas	H	1.0000000	0,01	0,01	
Insu	00037371 SNAPI	TRANSPORTE - HORISTA (COLETADO CAIXA)	Serviços	H	1.0000000	0,60	0,60	
			MO sem LS =>	9,03	LS =>	7,50	MO com LS =>	16,03
			Valor do BDI =>	6,28			Valor com BDI =>	24,01
Composição	80310 SNAPI	PINTOR COM ENCARGOS COMPLEMENTARES	SEDI - SERVIÇOS DIVERSOS	H	1.0000000	20,33	20,33	
Composição Auxiliar	93372 SNAPI	CURSO DE CAPACITAÇÃO PARA PINTOR (ENCARGOS COMPLEMENTARES) - HORISTA	SEDI - SERVIÇOS DIVERSOS	H	1.0000000	0,17	0,17	
Insu	00037370 SNAPI	ALIMENTAÇÃO - HORISTA (COLETADO CAIXA)	Outros	H	1.0000000	0,01	0,01	
Insu	00043490 SNAPI	EPI - FAMÍLIA PINTOR - HORISTA (ENCARGOS COMPLEMENTARES - COLETADO CAIXA)	Equipamento	H	1.0000000	1,33	1,33	
Insu	00037372 SNAPI	EXAMES - HORISTA (COLETADO CAIXA)	Outros	H	1.0000000	0,55	0,55	
Insu	00043468 SNAPI	FERRAMENTAS - FAMÍLIA PINTOR - HORISTA (ENCARGOS COMPLEMENTARES - COLETADO CAIXA)	Equipamento	H	1.0000000	1,27	1,27	
Insu	00004783 SNAPI	PINTOR	Mão de Obra	H	1.0000000	16,39	16,39	
Insu	00037373 SNAPI	SEGURO - HORISTA (COLETADO CAIXA)	Taxas	H	1.0000000	0,01	0,01	
Insu	00037371 SNAPI	TRANSPORTE - HORISTA (COLETADO CAIXA)	Serviços	H	1.0000000	0,60	0,60	
			MO sem LS =>	8,89	LS =>	7,57	MO com LS =>	16,56
			Valor do BDI =>	5,56			Valor com BDI =>	25,89
Composição	80822 SNAPI	PORTA DE MADEIRA PARA PINTURA, SEMI-OCAL (LEVE OU MÉDIA), 60X210CM, ESPESSURA DE 3,5CM, INCLUSIVE DOBRADIÇAS - FORNECIMENTO E INSTALAÇÃO AF 12/2019	DEH - INSTALAÇÕES HIDROSANITÁRIAS	UN	1.0000000	269,99	269,99	
Composição Auxiliar	88310 SNAPI	SERVELENTE COM ENCARGOS COMPLEMENTARES	SEDI - SERVIÇOS DIVERSOS	H	0.7730000	14,31	11,05	
Composição Auxiliar	88261 SNAPI	CARPINTEIRO DE ESQUADRIA COM ENCARGOS COMPLEMENTARES	SEDI - SERVIÇOS DIVERSOS	H	1.5400000	17,41	28,91	
Insu	00002432 SNAPI	DOBRADIÇA EM AÇÚFERRO, 3 1/2" X 3". E=1,9 A 2 MM, COM ANEL CROMADO OU ZINCO, TAMPA BOLA, COM PARAFUSOS	Material	UN	3.0000000	16,66	49,98	
Insu	00011056 SNAPI	PARAFUSO ROSCA SOBERBA ZINCO CABECA CHATA FENDA SIMPLES 3,5 X 25 MM (1 7/8)	Material	UN	10.8000000	0,07	1,38	
Insu	00010553 SNAPI	PORTA DE MADEIRA, FOLHA MÉDIA (NBR 15930) DE 600 X 2100 MM, DE 35 MM A 40 MM DE ESPESSURA, NÚCLEO SEMI-SÓLIDO (SARRAFEADO), CAPA LISA EM HDF, ACABAMENTO EM PRIMEIRO PARA PINTURA	Material	UN	1.0000000	100,66	100,66	
			MO sem LS =>	17,34	LS =>	14,60	MO com LS =>	31,94
			Valor do BDI =>	73,84			Valor com BDI =>	243,83
Composição	80443 SNAPI	RASCO EM ALVEIARIA PARA RAIAIS/ DISTRIBUIÇÃO COM DIÂMETROS MENORES OU IGUAIS A 40 MM AF 05/2015	DEH - INSTALAÇÕES HIDROSANITÁRIAS	M	1.0000000	9,42	9,42	
Composição Auxiliar	88267 SNAPI	ENCAIXADOR OU BOMBEIRO HIDRÁULICO COM ENCARGOS COMPLEMENTARES	SEDI - SERVIÇOS DIVERSOS	H	0.4490000	18,84	8,45	
Composição Auxiliar	88248 SNAPI	AUXILIAR DE ENCAIXADOR OU BOMBEIRO HIDRÁULICO COM ENCARGOS COMPLEMENTARES	SEDI - SERVIÇOS DIVERSOS	H	0.0700000	13,69	0,97	
			MO sem LS =>	4,48	LS =>	3,78	MO com LS =>	8,28
			Valor do BDI =>	2,57			Valor com BDI =>	11,98
Composição	9 ORSE	Remoção de acabamento com telhas cerâmicas	Demolições / Remoções	m²	1.0000000	10,21	10,21	
Composição Auxiliar	10549 ORSE	Encargos Complementares - Serreta	Provisórios	h	0.8000000	3,51	2,10	
Composição Auxiliar	10551 ORSE	Encargos Complementares - Carpenteiro	Provisórios	h	0.0600000	3,43	0,20	
Insu	00001213 SNAPI	CARPINTEIRO DE FORMAS	Mão de Obra	H	0.0600000	16,39	0,98	
Insu	00000111 SNAPI	SERVELENTE DE OBRAS	Mão de Obra	H	0.8000000	11,55	8,83	
			MO sem LS =>	4,28	LS =>	3,62	MO com LS =>	7,91
			Valor do BDI =>	2,78			Valor com BDI =>	13,00
Composição	89318 SNAPI	SERVELENTE COM ENCARGOS COMPLEMENTARES	SEDI - SERVIÇOS DIVERSOS	H	1.0000000	14,31	14,31	
Composição Auxiliar	93378 SNAPI	CURSO DE CAPACITAÇÃO PARA SERVELENTE (ENCARGOS COMPLEMENTARES) - HORISTA	SEDI - SERVIÇOS DIVERSOS	H	1.0000000	0,17	0,17	

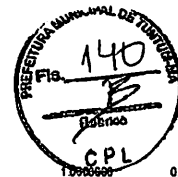

Insuno	00037370	SNAPI	ALIMENTACAO - HORISTA (COLETADO CAIXA)	Outros	H	1.0000000	0,01	0,01
Insuno	00043491	SNAPI	EPI - FAMILIA SERVENTE - HORISTA (ENCARGOS COMPLEMENTARES - COLETADO CAIXA)	Equipamento	H	1.0000000	1,01	1,01
Insuno	00037372	SNAPI	EXAMES - HORISTA (COLETADO CAIXA)	Outros	H	1.0000000	0,55	0,55
Insuno	00043487	SNAPI	FERRAMENTAS - FAMILIA SERVENTE - HORISTA (ENCARGOS COMPLEMENTARES - COLETADO CAIXA)	Equipamento	H	1.0000000	0,41	0,41
Insuno	00037373	SNAPI	SEGURO - HORISTA (COLETADO CAIXA)	Taxas	H	1.0000000	0,01	0,01
Insuno	00005111	SNAPI	SERVENTE DE OBRAS	Mão de Obra	H	1.0000000	11,55	11,55
Insuno	00037371	SNAPI	TRANSPORTE - HORISTA (COLETADO CAIXA)	Serviços	H	1.0000000	0,60	0,60
				MO sem LS =>		6,38		6,38
				Valor do BDI =>		3,91		3,91
				MO com LS =>		5,36		5,36
				Valor com BDI =>		10,25		10,25

Composição	Código Banco	Descrição	Tipo	Und	Quant.	Valor Unit	Total
	81946	SNAPI	SUPORTE PARAFUSADO COM PLACA DE ENCADE 4" X 2" MÉDIO (1,30 M DO PISO) PARA PONTO ELÉTRICO - FORNECIMENTO E INSTALAÇÃO AF_12/2015	INH - INSTALAÇÃO ELÉTRICA/ELETRIFICAÇÃO E ILUMINAÇÃO EXTERNA	UN	1.0000000	7,22
Composição Auxiliar	88284	SNAPI	ELETRICISTA COM ENCARGOS COMPLEMENTARES	SEDI - SERVIÇOS DIVERSOS	H	0.1240000	19,52
Composição Auxiliar	00038094	SNAPI	ESELHO / PLACA DE 3 POSTOS 4" X 2", PARA INSTALACAO DE TOMADAS E INTERRUPTORES	Materiais	UN	1.0000000	3,16
Insuno	00038090	SNAPI	SUPORTE DE FIXACAO PARA ESPELHO / PLACA 4" X 2", PARA 3 MODULOS, PARA INSTALACAO DE TOMADAS E INTERRUPTORES (SOMEITE SUPORTE)	Materiais	UN	1.0000000	1,64
				MO sem LS =>		1,13	
				Valor do BDI =>		1,87	
				MO com LS =>		0,95	
				Valor com BDI =>		2,08	

Composição	Código Banco	Descrição	Tipo	Und	Quant.	Valor Unit	Total
	89440	SNAPI	TE PVC, SOLDÁVEL, DN 25MM, INSTALADO EM RAMAL DE DISTRIBUIÇÃO DE ÁGUA - FORNECIMENTO E INSTALAÇÃO, AF_12/2014	INH - INSTALAÇÕES HIDROS SANITÁRIAS	UN	1.0000000	6,83
Composição Auxiliar	88287	SNAPI	ENCANADOR OU BOMBEIRO HIDRÁULICO COM ENCARGOS COMPLEMENTARES	SEDI - SERVIÇOS DIVERSOS	H	0.1200000	19,84
Composição Auxiliar	88249	SNAPI	AUXILIAR DE ENCANADOR OU BOMBEIRO HIDRÁULICO COM ENCARGOS COMPLEMENTARES	SEDI - SERVIÇOS DIVERSOS	H	0.1200000	13,99
Composição Auxiliar	00001122	SNAPI	ADESIVO PLÁSTICO PARA PVC, FRASCO COM 1050 GR	Materiais	UN	0.0110000	52,70
Insuno	00038333	SNAPI	LIXA D'AGUA EM FOLHA, GRAU 100	Materiais	UN	0.0450000	1,87
Insuno	00020083	SNAPI	SOLUCAO PREPARADORA / LIMPADORA PARA PVC, FRASCO COM 1080 GRS	Materiais	UN	0.0120000	59,71
Insuno	00007139	SNAPI	TE SOLDÁVEL, PVC, 90 GRAUS, 25 MM, PARA AGUA FRIA PREDIAL (NBR 5648)	Materiais	UN	1.0000000	1,54
				MO sem LS =>		1,84	
				Valor do BDI =>		1,89	
				MO com LS =>		1,55	
				Valor com BDI =>		3,39	
							8,99

Composição	Código Banco	Descrição	Tipo	Und	Quant.	Valor Unit	Total
	89305	SNAPI	TE PVC, SOLDÁVEL, DN 25MM, INSTALADO EM RAMAL OU SUB-RAMAL DE ÁGUA - FORNECIMENTO E INSTALAÇÃO, AF_12/2014	INH - INSTALAÇÕES HIDROS SANITÁRIAS	UN	1.0000000	0,51
Composição Auxiliar	88287	SNAPI	ENCANADOR OU BOMBEIRO HIDRÁULICO COM ENCARGOS COMPLEMENTARES	SEDI - SERVIÇOS DIVERSOS	H	0.2000000	19,84
Composição Auxiliar	88249	SNAPI	AUXILIAR DE ENCANADOR OU BOMBEIRO HIDRÁULICO COM ENCARGOS COMPLEMENTARES	SEDI - SERVIÇOS DIVERSOS	H	0.2000000	13,99
Composição Auxiliar	00001122	SNAPI	ADESIVO PLÁSTICO PARA PVC, FRASCO COM 1050 GR	Materiais	UN	0.0110000	52,70
Insuno	00038333	SNAPI	LIXA D'AGUA EM FOLHA, GRAU 100	Materiais	UN	0.0750000	1,87
Insuno	00020083	SNAPI	SOLUCAO PREPARADORA / LIMPADORA PARA PVC, FRASCO COM 1080 GRS	Materiais	UN	0.0120000	59,71
Insuno	00007139	SNAPI	TE SOLDÁVEL, PVC, 90 GRAUS, 25 MM, PARA AGUA FRIA PREDIAL (NBR 5648)	Materiais	UN	1.0000000	1,54
				MO sem LS =>		3,07	
				Valor do BDI =>		2,60	
				MO com LS =>		2,59	
				Valor com BDI =>		5,05	
							12,11

Composição	Código Banco	Descrição	Tipo	Und	Quant.	Valor Unit	Total
	89323	SNAPI	TELHADISTA COM ENCARGOS COMPLEMENTARES	SEDI - SERVIÇOS DIVERSOS	H	1.0000000	22,32
Composição Auxiliar	85385	SNAPI	CURSO DE CAPACITAÇÃO PARA TELHADISTA (ENCARGOS COMPLEMENTARES) - HORISTA	SEDI - SERVIÇOS DIVERSOS	H	1.0000000	0,18
Insuno	00037370	SNAPI	ALIMENTACAO - HORISTA (COLETADO CAIXA)	Outros	H	1.0000000	0,01
Insuno	00043483	SNAPI	EPI - FAMILIA CARPITEIRO DE FORMAS - HORISTA (ENCARGOS COMPLEMENTARES - COLETADO CAIXA)	Equipamento	H	1.0000000	1,05
Insuno	00037372	SNAPI	EXAMES - HORISTA (COLETADO CAIXA)	Outros	H	1.0000000	0,55
Insuno	00043450	SNAPI	FERRAMENTAS - FAMILIA CARPITEIRO DE FORMAS - HORISTA (ENCARGOS COMPLEMENTARES - COLETADO CAIXA)	Equipamento	H	1.0000000	0,38
Insuno	00037373	SNAPI	SEGURO - HORISTA (COLETADO CAIXA)	Taxas	H	1.0000000	0,01
Insuno	00012869	SNAPI	TELHADOR	Mão de Obra	H	1.0000000	19,56
Insuno	00037371	SNAPI	TRANSPORTE - HORISTA (COLETADO CAIXA)	Serviços	H	1.0000000	0,60
				MO sem LS =>		10,71	
				Valor do BDI =>		6,10	
				MO com LS =>		9,01	
				Valor com BDI =>		28,42	

Composição	Código Banco	Descrição	Tipo	Und	Quant.	Valor Unit	Total
	91994	SNAPI	TOMADA MÉDIA DE EMBUTOR (1 MÓDULO), 2P+T 10 A, SEM SUPORTE E SEM PLACA - FORNECIMENTO E INSTALAÇÃO, AF_12/2015	INH - INSTALAÇÃO ELÉTRICA/ELETRIFICAÇÃO E ILUMINAÇÃO EXTERNA	UN	1.0000000	18,98
Composição Auxiliar	88247	SNAPI	AUXILIAR DE ELETRICISTA COM ENCARGOS COMPLEMENTARES	SEDI - SERVIÇOS DIVERSOS	H	0.3000000	14,51
Composição Auxiliar	88284	SNAPI	ELETRICISTA COM ENCARGOS COMPLEMENTARES	SEDI - SERVIÇOS DIVERSOS	H	0.3600000	19,52
Composição Auxiliar	00038101	SNAPI	TOMADA 2P+T 10A, 250V (APEXES MODULO)	Materiais	UN	1.0000000	8,49
				MO sem LS =>		4,78	
				Valor do BDI =>		5,19	
				MO com LS =>		4,03	
				Valor com BDI =>		24,14	

Composição	Código Banco	Descrição	Tipo	Und	Quant.	Valor Unit	Total
	89448	SNAPI	TUBO PVC, SOLDÁVEL, DN 25MM, INSTALADO EM PRIMÁRIA DE ÁGUA - FORNECIMENTO E INSTALAÇÃO, AF_12/2014	INH - INSTALAÇÕES HIDROS SANITÁRIAS	M	1.0000000	5,41
Composição Auxiliar	88287	SNAPI	ENCANADOR OU BOMBEIRO HIDRÁULICO COM ENCARGOS COMPLEMENTARES	SEDI - SERVIÇOS DIVERSOS	H	0.0160000	19,84
Composição Auxiliar	88249	SNAPI	AUXILIAR DE ENCANADOR OU BOMBEIRO HIDRÁULICO COM ENCARGOS COMPLEMENTARES	SEDI - SERVIÇOS DIVERSOS	H	0.0160000	13,99
Composição Auxiliar	00008869	SNAPI	TUBO PVC, SOLDÁVEL, DN 25 MM, AGUA FRIA (NBR-5648)	Materiais	M	1.0810000	4,61
				MO sem LS =>		0,24	
				Valor do BDI =>		1,47	
				MO com LS =>		0,20	
				Valor com BDI =>		0,44	
							6,88

Composição	Código Banco	Descrição	Tipo	Und	Quant.	Valor Unit	Total
	89402	SNAPI	TUBO PVC, SOLDÁVEL, DN 25MM, INSTALADO EM RAMAL DE DISTRIBUIÇÃO DE ÁGUA - FORNECIMENTO E INSTALAÇÃO, AF_12/2014	INH - INSTALAÇÕES HIDROS SANITÁRIAS	M	1.0000000	0,66
Composição Auxiliar	88287	SNAPI	ENCANADOR OU BOMBEIRO HIDRÁULICO COM ENCARGOS COMPLEMENTARES	SEDI - SERVIÇOS DIVERSOS	H	0.1130000	19,84
Composição Auxiliar	88249	SNAPI	AUXILIAR DE ENCANADOR OU BOMBEIRO HIDRÁULICO COM ENCARGOS COMPLEMENTARES	SEDI - SERVIÇOS DIVERSOS	H	0.1130000	13,99
Composição Auxiliar	00038383	SNAPI	LIXA D'AGUA EM FOLHA, GRAU 100	Materiais	UN	0.0380000	1,87
Insuno	00008869	SNAPI	TUBO PVC, SOLDÁVEL, DN 25 MM, AGUA FRIA (NBR-5648)	Materiais	M	1.0910000	4,61
				MO sem LS =>		1,73	
				Valor do BDI =>		2,36	
				MO com LS =>		1,48	
				Valor com BDI =>		3,19	
							11,02

Composição	Código Banco	Descrição	Tipo	Und	Quant.	Valor Unit	Total
	89356	SNAPI	TUBO PVC, SOLDÁVEL, DN 25MM, INSTALADO EM RAMAL OU SUB-RAMAL DE ÁGUA - FORNECIMENTO E INSTALAÇÃO, AF_12/2014	INH - INSTALAÇÕES HIDROS SANITÁRIAS	M	1.0000000	17,23
Composição Auxiliar	88287	SNAPI	ENCANADOR OU BOMBEIRO HIDRÁULICO COM ENCARGOS COMPLEMENTARES	SEDI - SERVIÇOS DIVERSOS	H	0.3600000	19,84
Composição Auxiliar	88249	SNAPI	AUXILIAR DE ENCANADOR OU BOMBEIRO HIDRÁULICO COM ENCARGOS COMPLEMENTARES	SEDI - SERVIÇOS DIVERSOS	H	0.3600000	13,99

Prefeitura Municipal de Tuntum
Augusto Ferreira Andrade
Engenheiro Civil
Matrícula 0938

Minha Empresa
CNPJ:



Insuno 00010409 SIVAPI VIDRACEIRO 1850 da Obra H 1.0000000 13.02 13.02

MO sem LS => 7.14 LS => 6.01 MO com LS => 13.15
Valor do BDI => 4.33 Valor com BDI => 20.18

Total sem BDI 165.000.50
Total do BDI 42.579.32
Total Geral 108.325.82

Augusto Ferreira Andrade
Engenheiro Civil
CREA - 191578/2029
CPF. 035.100.233-03

Municipal de Tuntum
Augusto Ferreira Andrade
Engenheiro Civil
Matricula 0938

Minha Empresa
CNPJ:

Obra
ORÇAMENTO SECRETARIA DE ASSISTÊNCIA SOCIAL

Bancos
SINAPI - 09/2021 -
Maranhão
ORSE - 09/2021 - Sergipe
SEINFRA - 027 - Ceará

B.D.I.
27,35%

Encargos Sociais
Não Desonerado: 84,19%

PREFEITURA MUNICIPAL
TUNTUM



Cronograma Físico e Financeiro

Item	Descrição	Total Por Etapa	30 DIAS	60 DIAS	90 DIAS	120 DIAS
2	SERVIÇOS INICIAIS	100,00%	100,00%			
		2.434,26	2.434,26			
3	ADMINISTRAÇÃO E MOBILIZAÇÃO	100,00%	100,00%			
		32.375,28	32.375,28			
4	DEMOLIÇÕES	100,00%	100,00%			
		4.855,06	4.855,06			
5	PAREDES E PAINÉIS	100,00%	50,00%	50,00%		
		40.162,83	20.081,42	20.081,42		
6	ESQUADRIAS, LOUÇAS E VIDRO	100,00%	20,00%	30,00%	30,00%	20,00%
		20.839,42	4.167,88	6.251,83	6.251,83	4.167,88
7	COBERTURA	100,00%	30,00%	35,00%	35,00%	
		40.133,62	12.040,09	14.046,77	14.046,77	
8	INSTALAÇÕES SANITÁRIAS	100,00%	10,00%	40,00%	50,00%	
		1.161,33	116,13	464,53	580,67	
9	INSTALAÇÕES HIDRÁULICAS	100,00%		50,00%	50,00%	
		525,00		262,50	262,50	
10	INSTALAÇÕES ELÉTRICAS	100,00%	20,00%	30,00%	50,00%	
		14.590,94	2.918,19	4.377,28	7.295,47	
11	PINTURA	100,00%		30,00%	30,00%	40,00%
		33.654,21		10.096,26	10.096,26	13.461,68
12	PISOS	100,00%		50,00%	50,00%	
		4.115,17		2.057,59	2.057,59	
	LIMPEZA DA OBRA	100,00%				100,00%
		3.538,70				3.538,70
	Porcentagem		39,82%	29,05%	20,46%	10,67%
	Custo		78.988,31	57.638,17	40.591,08	21.168,27
	Porcentagem Acumulado		39,82%	68,87%	89,33%	100,0%
	Custo Acumulado		78.988,30	136.626,47	177.217,55	198.385,82

Prefeitura Municipal de Tuntum
Augusto Ferreira Andrade
Engenheiro Civil
Matrícula 0938

Augusto Ferreira Andrade
Engenheiro Civil
CREA - 1915792029
CPF. 035.100.233-23



PREFEITURA MUNICIPAL
TUNTUM

Obra
ORÇAMENTO SECRETARIA DE ASSISTÊNCIA SOCIAL

Minha Empresa
CNPJ:

Bancos
SINAPI - 09/2021 - Maranhão
ORSE - 09/2021 - Sergipe
SEINFRA - 027 - Ceará

B.D.I.
27,35%

Encargos Sociais
Não Desonerado: 84,19%

Planilha Orçamentária Resumida

Descrição	Total	Peso (%)
1 SERVIÇOS INICIAIS	2.434,25	1,23 %
2 ADMINISTRAÇÃO E MOBILIZAÇÃO	32.375,28	16,32 %
3 DEMOLIÇÕES	4.865,08	2,45 %
4 PAREDES E PAINÉIS	40.182,83	20,24 %
6 ESQUADRIAS, LOUÇAS E VIDRO	20.839,42	10,50 %
6 COBERTURA	40.133,82	20,23 %
7 INSTALAÇÕES SANITARIAS	1.161,33	0,59 %
8 INSTALAÇÕES HIDRÁULICAS	525,00	0,26 %
9 INSTALAÇÕES ELÉTRICAS	14.690,94	7,35 %
10 PINTURA	33.654,21	16,96 %
11 PISOS	4.115,17	2,07 %
12 LIMPEZA DA OBRA	3.538,70	1,78 %

Total sem BDI	155.808,50
Total do BDI	42.579,32
Total Geral	198.385,82

Prefeitura Municipal de Tuntum
Augusto Ferreira Andrade
Engenheiro Civil
Matrícula 0932

Augusto Ferreira Andrade
Engenheiro Civil
CREA - 1915782029
CPF. 035.100.233-23



Conselho Regional de Engenharia e Agronomia do Estado do Maranhão

INICIAL

1. Responsável Técnico

AUGUSTO FERREIRA ANDRADE

Título profissional: **ENGENHEIRO CIVIL**

RNP: 1915792029

Registro: 104388MA

2. Dados do Contrato

Contratante: **MUNICÍPIO DE TUNTUM**

RUA FEDERICO COELHO

Complemento:

Cidade: **TUNTUM**

Bairro: **CENTRO**

UF: **MA**

CPF/CNPJ: **06.138.911/0001-66**

Nº: **411**

CEP: **65763000**

Contrato: **Não especificado**

Valor: **R\$ 3.000,00**

Ação Institucional: **Outros**

Celebrado em:

Tipo de contratante: **Pessoa Jurídica de Direito Público**

3. Dados da Obra/Serviço

RUA FEDERICO COELHO

Complemento:

Cidade: **TUNTUM**

Data de Início: **30/11/2021**

Finalidade:

Proprietário: **MUNICÍPIO DE TUNTUM**

Bairro: **CENTRO**

UF: **MA**

Previsão de término: **01/12/2021**

Coordenadas Geográficas: **-5.257796, -44.648240**

Código: **Não Especificado**

Nº: **411**

CEP: **65763000**

CPF/CNPJ: **06.138.911/0001-66**

4. Atividade Técnica

14 - Elaboração

81 - Projeto Arquitetônico > **CONSTRUÇÃO CIVIL > EDIFICAÇÕES > DE EDIFICAÇÃO > #TOS_1.1.1.1 - DE ALVENARIA**

Quantidade

1,00

Unidade

un

Após a conclusão das atividades técnicas o profissional deve proceder a baixa desta ART

5. Observações

ART DE PROJETO E ORÇAMENTO PARA REFORMA DA SECRETARIA MUNICIPAL DE ASSISTÊNCIA SOCIAL NO MUNICÍPIO DE TUNTUM/MA.

6. Declarações

- Cláusula Compromissória: Qualquer conflito ou litígio originado do presente contrato, bem como sua interpretação ou execução, será resolvido por arbitragem, de acordo com a Lei no. 9.307, de 23 de setembro de 1996, por meio do Centro de Mediação e Arbitragem - CMA vinculado ao Crea-MA, nos termos do respectivo regulamento de arbitragem que, expressamente, as partes declaram concordar.

- Declaro que estou cumprindo as regras de acessibilidade previstas nas normas técnicas da ABNT, na legislação específica e no decreto n. 5296/2004.

7. Entidade de Classe

SEM INDICAÇÃO DE ENTIDADE DE CLASSE

Prefeitura Municipal de Tuntum
Augusto Ferreira Andrade
Engenheiro Civil
Matrícula 0938

8. Assinaturas

Declaro serem verdadeiras as informações acima

AUGUSTO FERREIRA ANDRADE - CPF: 035.100.233-23

Local _____ de _____ de _____
 data

MUNICÍPIO DE TUNTUM - CNPJ: 06.138.911/0001-66

9. Informações

* A ART é válida somente quando quitada, mediante apresentação do comprovante do pagamento ou conferência no site do Crea.

10. Valor

Valor da ART: **R\$ 88,78**

Registrada em: **01/12/2021**

Valor pago: **R\$ 88,78**

Nosso Número: **8303504560**

A autenticidade desta ART pode ser verificada em: <https://crea-ma.sitac.com.br/publico/>, com a chave: y011c
 Impresso em: 08/12/2021 às 10:01:59 por: j, ip: 170.82.22.76



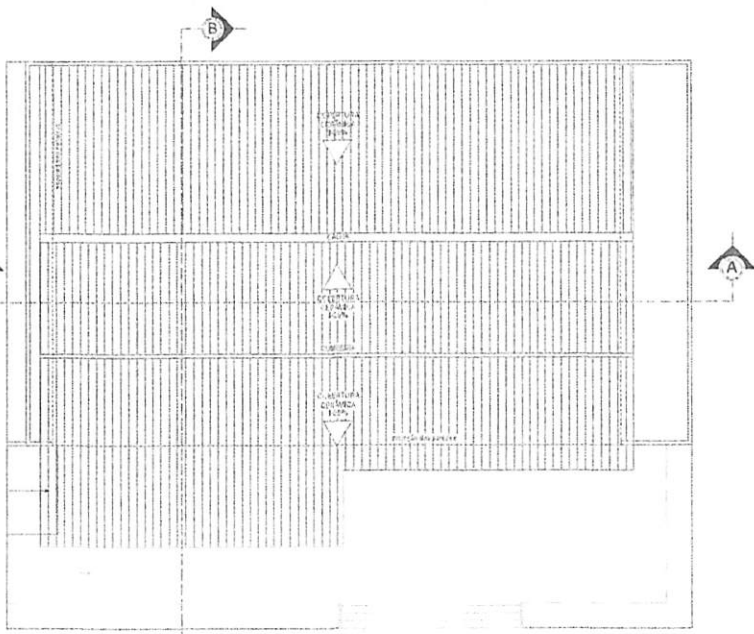

PLANTA DE COBERTURA
Escala 1:300

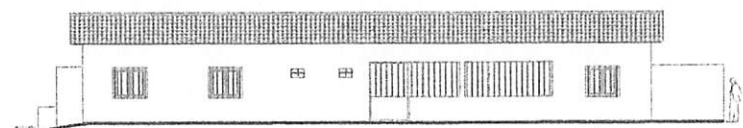

FACHADA ATUAL
Escala 1:100



FACHADA PROPOSTA
Escala 1:100

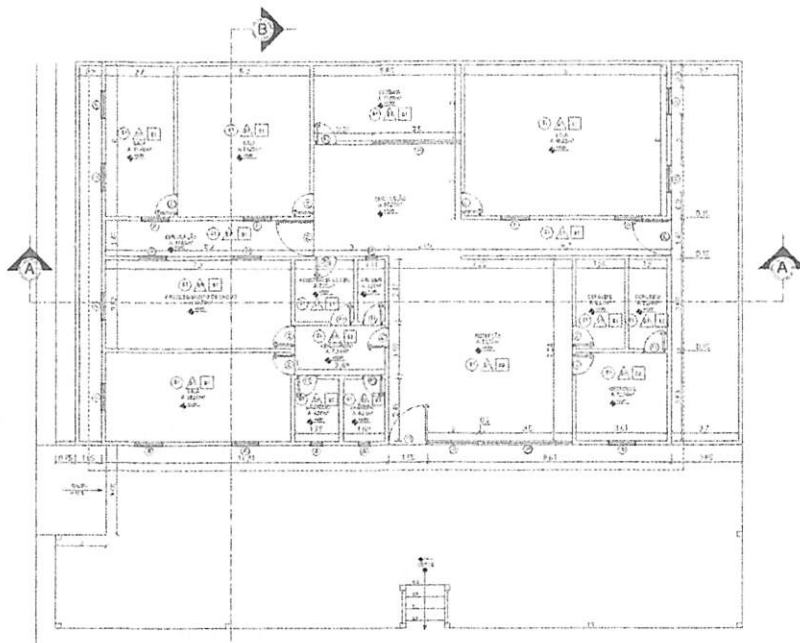

PLANTA BAIXA ATUAL
Escala 1:100

ESPECIFICAÇÕES DE ESQUADRIAS

1	Alumínio	1,20 x 1,50	1
2	Alumínio	1,20 x 1,50	1
3	Alumínio	1,20 x 1,50	1
4	Alumínio	1,20 x 1,50	1
5	Alumínio	1,20 x 1,50	1
6	Alumínio	1,20 x 1,50	1
7	Alumínio	1,20 x 1,50	1
8	Alumínio	1,20 x 1,50	1
9	Alumínio	1,20 x 1,50	1
10	Alumínio	1,20 x 1,50	1
11	Alumínio	1,20 x 1,50	1
12	Alumínio	1,20 x 1,50	1
13	Alumínio	1,20 x 1,50	1
14	Alumínio	1,20 x 1,50	1
15	Alumínio	1,20 x 1,50	1
16	Alumínio	1,20 x 1,50	1
17	Alumínio	1,20 x 1,50	1
18	Alumínio	1,20 x 1,50	1
19	Alumínio	1,20 x 1,50	1
20	Alumínio	1,20 x 1,50	1

ESPECIFICAÇÕES

1	Alumínio	1,20 x 1,50	1
2	Alumínio	1,20 x 1,50	1
3	Alumínio	1,20 x 1,50	1
4	Alumínio	1,20 x 1,50	1
5	Alumínio	1,20 x 1,50	1
6	Alumínio	1,20 x 1,50	1
7	Alumínio	1,20 x 1,50	1
8	Alumínio	1,20 x 1,50	1
9	Alumínio	1,20 x 1,50	1
10	Alumínio	1,20 x 1,50	1
11	Alumínio	1,20 x 1,50	1
12	Alumínio	1,20 x 1,50	1
13	Alumínio	1,20 x 1,50	1
14	Alumínio	1,20 x 1,50	1
15	Alumínio	1,20 x 1,50	1
16	Alumínio	1,20 x 1,50	1
17	Alumínio	1,20 x 1,50	1
18	Alumínio	1,20 x 1,50	1
19	Alumínio	1,20 x 1,50	1
20	Alumínio	1,20 x 1,50	1

LEGENDAS

1	Alumínio	1,20 x 1,50	1
2	Alumínio	1,20 x 1,50	1
3	Alumínio	1,20 x 1,50	1
4	Alumínio	1,20 x 1,50	1
5	Alumínio	1,20 x 1,50	1
6	Alumínio	1,20 x 1,50	1
7	Alumínio	1,20 x 1,50	1
8	Alumínio	1,20 x 1,50	1
9	Alumínio	1,20 x 1,50	1
10	Alumínio	1,20 x 1,50	1
11	Alumínio	1,20 x 1,50	1
12	Alumínio	1,20 x 1,50	1
13	Alumínio	1,20 x 1,50	1
14	Alumínio	1,20 x 1,50	1
15	Alumínio	1,20 x 1,50	1
16	Alumínio	1,20 x 1,50	1
17	Alumínio	1,20 x 1,50	1
18	Alumínio	1,20 x 1,50	1
19	Alumínio	1,20 x 1,50	1
20	Alumínio	1,20 x 1,50	1

Prefeitura Municipal de Tuntum.
Augusto Ferreira Andrade
Engenheiro Civil
Matrícula 0938

PREFEITURA MUNICIPAL DE TUNTUM/MA		01/2	
REFORMA ASSISTENCIA SOCIAL			
TIPO: PLANTA DE COBERTURA	INDICADA	DATA	NOV/2021
PLANTA BAIXA ATUAL	FACIADAS		

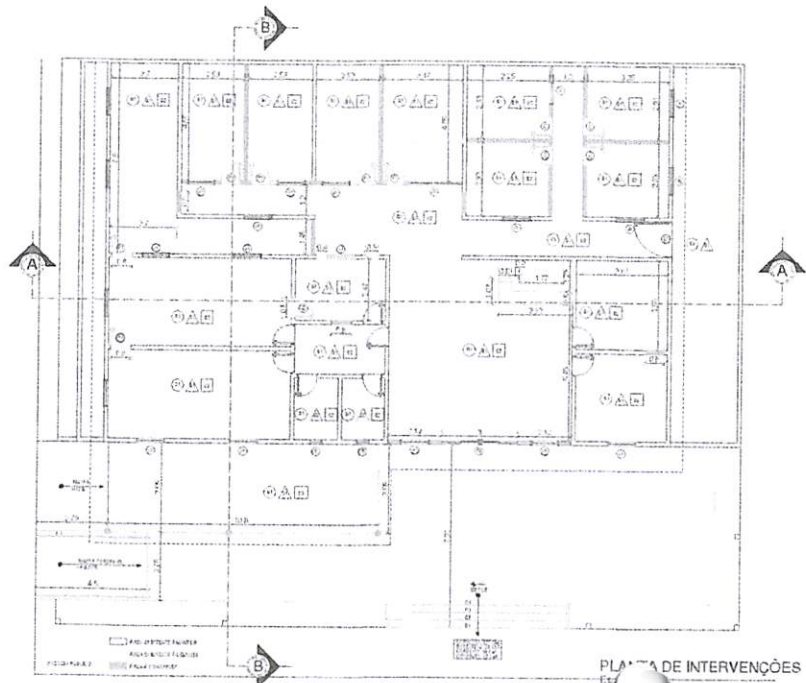
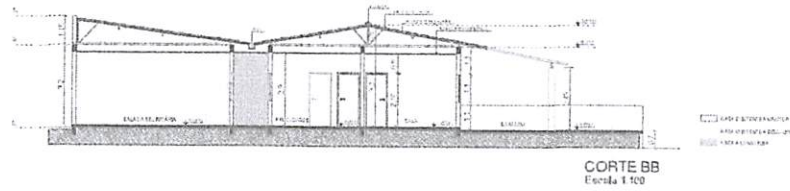
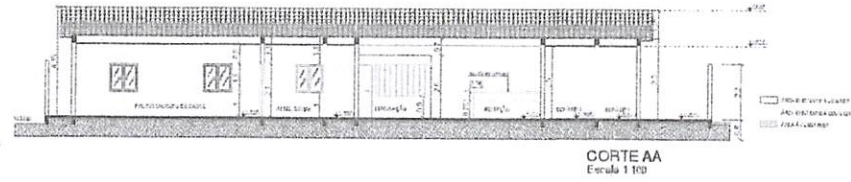
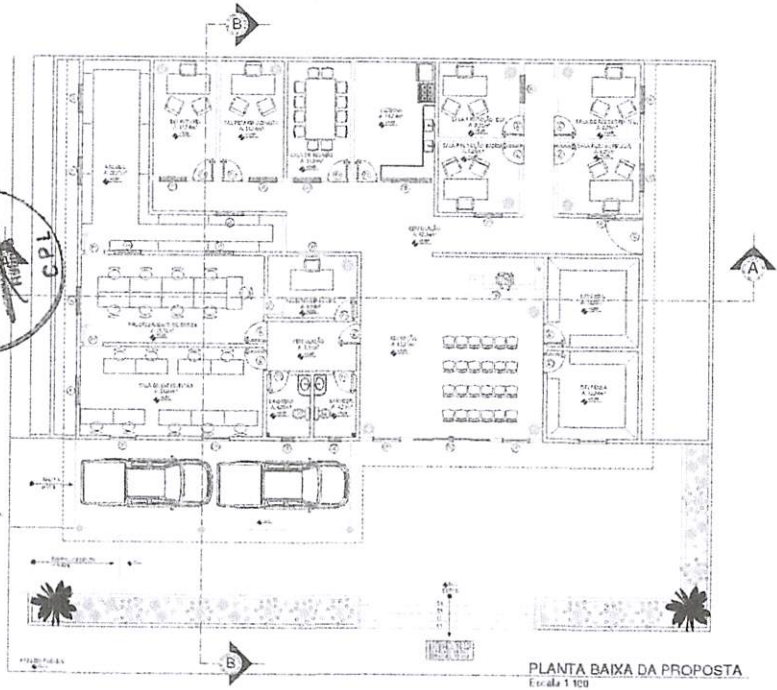

ESPECIFICAÇÕES DE ESQUADRIAS	
1	Alumínio Anodizado
2	Alumínio Anodizado
3	Alumínio Anodizado
4	Alumínio Anodizado
5	Alumínio Anodizado
6	Alumínio Anodizado
7	Alumínio Anodizado
8	Alumínio Anodizado
9	Alumínio Anodizado
10	Alumínio Anodizado
11	Alumínio Anodizado
12	Alumínio Anodizado
13	Alumínio Anodizado
14	Alumínio Anodizado
15	Alumínio Anodizado
16	Alumínio Anodizado
17	Alumínio Anodizado
18	Alumínio Anodizado
19	Alumínio Anodizado
20	Alumínio Anodizado
21	Alumínio Anodizado
22	Alumínio Anodizado
23	Alumínio Anodizado
24	Alumínio Anodizado
25	Alumínio Anodizado
26	Alumínio Anodizado
27	Alumínio Anodizado
28	Alumínio Anodizado
29	Alumínio Anodizado
30	Alumínio Anodizado
31	Alumínio Anodizado
32	Alumínio Anodizado
33	Alumínio Anodizado
34	Alumínio Anodizado
35	Alumínio Anodizado
36	Alumínio Anodizado
37	Alumínio Anodizado
38	Alumínio Anodizado
39	Alumínio Anodizado
40	Alumínio Anodizado
41	Alumínio Anodizado
42	Alumínio Anodizado
43	Alumínio Anodizado
44	Alumínio Anodizado
45	Alumínio Anodizado
46	Alumínio Anodizado
47	Alumínio Anodizado
48	Alumínio Anodizado
49	Alumínio Anodizado
50	Alumínio Anodizado
51	Alumínio Anodizado
52	Alumínio Anodizado
53	Alumínio Anodizado
54	Alumínio Anodizado
55	Alumínio Anodizado
56	Alumínio Anodizado
57	Alumínio Anodizado
58	Alumínio Anodizado
59	Alumínio Anodizado
60	Alumínio Anodizado
61	Alumínio Anodizado
62	Alumínio Anodizado
63	Alumínio Anodizado
64	Alumínio Anodizado
65	Alumínio Anodizado
66	Alumínio Anodizado
67	Alumínio Anodizado
68	Alumínio Anodizado
69	Alumínio Anodizado
70	Alumínio Anodizado
71	Alumínio Anodizado
72	Alumínio Anodizado
73	Alumínio Anodizado
74	Alumínio Anodizado
75	Alumínio Anodizado
76	Alumínio Anodizado
77	Alumínio Anodizado
78	Alumínio Anodizado
79	Alumínio Anodizado
80	Alumínio Anodizado
81	Alumínio Anodizado
82	Alumínio Anodizado
83	Alumínio Anodizado
84	Alumínio Anodizado
85	Alumínio Anodizado
86	Alumínio Anodizado
87	Alumínio Anodizado
88	Alumínio Anodizado
89	Alumínio Anodizado
90	Alumínio Anodizado
91	Alumínio Anodizado
92	Alumínio Anodizado
93	Alumínio Anodizado
94	Alumínio Anodizado
95	Alumínio Anodizado
96	Alumínio Anodizado
97	Alumínio Anodizado
98	Alumínio Anodizado
99	Alumínio Anodizado
100	Alumínio Anodizado

Prefeitura Municipal de Tuntum
Augusto Ferreira Andrade
Engenheiro Civil
Matricula 0938

PROPOSTA	PREFEITURA MUNICIPAL DE TUNTUM/MA	PROPOSTA
PROPOSTA	REFORMA ASSISTENCIA SOCIAL	
PROPOSTA	PLANTA DE PROPOSTA	
PROPOSTA	PLANTA DE INTERVENÇÕES	
PROPOSTA	CORTES AA e BB	
PROPOSTA	INDICADA	DATA
PROPOSTA	NOV/2008	
PROPOSTA		02/2



PREFEITURA MUNICIPAL
TUNTUM

MAS QUE TRABALHA
CUIDAR DA NOSSA CENTE



ITEM	DESCRIÇÃO	UND	QUANT.	MEMÓRIA DE CÁLCULO
1	SERVIÇOS INICIAIS			
1.1	PLACA DE OBRA EM CHAPA DE AÇO GALVANIZADO	m ²	6	
2	ADMINISTRAÇÃO E MOBILIZAÇÃO			
2.1	ENGENHEIRO CIVIL DE OBRA JUNIOR COM ENCARGOS COMPLEMENTARES	H	80	
2.2	ENCARREGADO GERAL DE OBRAS COM ENCARGOS COMPLEMENTARES	MES	4	
3	DEMOLIÇÕES			
3.1	DEMOLIÇÃO DE ALVENARIA DE BLOCO FURADO, DE FORMA MANUAL, SEM REAPROVEITAMENTO. AF_12/2017	m ³	29.43	
3.2	Demolição de reboco de forma manual	m ²	360.08	
4	PAREDES E PAINÉIS			
4.1	Parede de bloco de gesso (50 x 65cm) - fornecimento e execução	m ²	160.83	
4.2	APLICAÇÃO MANUAL DE GESSO DESEMPENADO (SEM TALISCAS) EM PAREDES DE AMBIENTES DE ÁREA MAIOR QUE 10M ² , ESPESSURA DE 0,5CM. AF_06/2014	m ²	321.66	
4.3	CHAPISCO APLICADO EM ALVENARIA (COM PRESENÇA DE VÃOS) E ESTRUTURAS DE CONCRETO DE FACHADA, COM COLHER DE PEDREIRO. ARGAMASSA TRAÇO 1:3 COM PREPARO MANUAL. AF_06/2014	m ²	360.08	
4.4	REBOCO C/ ARGAMASSA DE CIMENTO E AREIA PENEIRADA, TRAÇO 1:3	m ²	360.08	
5	ESQUADRIAS, LOUÇAS E VIDRO			
5.1	REMOÇÃO DE PORTAS, DE FORMA MANUAL, SEM REAPROVEITAMENTO. AF_12/2017	m ²	19	
5.2	KIT DE PORTA DE MADEIRA PARA PINTURA, SEMI-OCA (LEVE OU MÉDIA), PADRÃO MÉDIO, 80X210CM, ESPESSURA DE 3,5CM, ITENS INCLUSOS: DOBRADIÇAS, MONTAGEM E INSTALAÇÃO DO BATENTE, FECHADURA COM EXECUÇÃO DO FURO - FORNECIMENTO E INSTALAÇÃO. AF_12/2019	UN	11	

Prefeitura Municipal de Tuntum
Augusto Ferreira Andrade
Engenheiro Civil
Matrícula 0938



5.3	JANELA DE ALUMÍNIO DE CORRER COM 2 FOLHAS PARA VIDROS, COM VIDROS, BATENTE, ACABAMENTO COM ACETATO OU BRILHANTE E FERRAGENS. EXCLUSIVE ALIZAR E CONTRAMARCO. FORNECIMENTO E INSTALAÇÃO. AF_12/2019	m ²	11
5.4	PORTA DE ABRIR COM MOLA HIDRÁULICA, EM VIDRO TEMPERADO, 2 FOLHAS DE 90X210 CM, ESPESSURA DD 10MM, INCLUSIVE ACESSÓRIOS. AF_01/2021	UN	1
5.5	VASO SANITÁRIO SIFONADO COM CAIXA ACOPLADA LOUÇA BRANCA - PADRÃO MÉDIO, INCLUSO ENGATE FLEXÍVEL EM METAL CROMADO, 1/2 X 40CM - FORNECIMENTO E INSTALAÇÃO. AF_01/2020	UN	2
6	COBERTURA		
6.1	TRAMA DE MADEIRA COMPOSTA POR RIPAS, CAIBROS E TERÇAS PARA TELHADOS DE ATÉ 2 ÁGUAS PARA TELHA CERÂMICA CAPA-CANAL. INCLUSO TRANSPORTE VERTICAL. AF_07/2019	m ²	36.47
6.2	TELHAMENTO COM TELHA CERÂMICA CAPA-CANAL, TIPO COLONIAL, COM ATÉ 2 ÁGUAS, INCLUSO TRANSPORTE VERTICAL. AF_07/2019	m ²	36.47
6.3	Imunização de madeira contra cupim, com aplicação de 01 demão de Pentox ou similar	m ²	38.728
6.4	Revisão em cobertura com telha ceramica tipo canal comum, Itabaiana ou similar, com reposição de 10% do material	m ²	387.72
6.5	FORRO DE PVC, LISO, PARA AMBIENTES COMERCIAIS. INCLUSIVE ESTRUTURA DE FIXAÇÃO. AF_05/2017_P	m ²	71.36
7	INSTALAÇÕES SANITARIAS		
7.1	Limpeza de fossa até 5m ³	un	1
7.2	TUBO DE PVC BRANCO PARA REDE COLETORA DE ESGOTO CONDOMINIAL DE PAREDE MACIÇA, DN 100 MM, JUNTA ELÁSTICA - FORNECIMENTO E ASSENTAMENTO. AF_01/2021	M	15
7.2	Revisão de ponto de esgoto tipo 1	un	9
8	INSTALAÇÕES HIDRÁULICAS		
8.1	(COMPOSIÇÃO REPRESENTATIVA) DO SERVIÇO DE INSTALAÇÃO DE TUBOS DE PVC, SOLDÁVEL, ÁGUA FRIA, DN 25 MM (INSTALADO EM RAMAL, SUB-RAMAL, RAMAL DE DISTRIBUIÇÃO OU PRUMADA), INCLUSIVE CONEXÕES, CORTES E FIXAÇÕES, PARA PRÉDIOS. AF_10/2015	M	12



9	INSTALAÇÕES ELÉTRICAS		
9.1	TOMADA MÉDIA DE EMBUTIR (1 MÓDULO), 2P+T 10 A, INCLUINDO SUPORTE E PLACA - FORNECIMENTO E INSTALAÇÃO. AF_12/2015	UN	55
9.2	LUMINÁRIA TIPO PLAFON EM PLÁSTICO, DE SOBREPOR, COM 1 LÂMPADA FLUORESCENTE DE 15 W, SEM REATOR - FORNECIMENTO E INSTALAÇÃO. AF_02/2020	UN	21
9.3	INTERRUPTOR SIMPLES (1 MÓDULO), 10A/250V, INCLUINDO SUPORTE E PLACA - FORNECIMENTO E INSTALAÇÃO. AF_12/2015	UN	13
9.4	INTERRUPTOR SIMPLES (2 MÓDULOS), 10A/250V, INCLUINDO SUPORTE E PLACA - FORNECIMENTO E INSTALAÇÃO. AF_12/2015	UN	2
9.5	QUADRO DE DISTRIBUIÇÃO DE ENERGIA EM CHAPA DE AÇO GALVANIZADO, DE EMBUTIR, COM BARRAMENTO TRIFÁSICO, PARA 24 DISJUNTORES DIN 100A - FORNECIMENTO E INSTALAÇÃO. AF_10/2020	UN	1
9.6	QUADRO DE MEDIÇÃO GERAL DE ENERGIA PARA 1 MEDIDOR DE SOBREPOR - FORNECIMENTO E INSTALAÇÃO. AF_10/2020	UN	1
9.7	CABO DE COBRE FLEXÍVEL ISOLADO, 2,5 MM ² , ANTI-CHAMA 450/750 V, PARA CIRCUITOS TERMINAIS - FORNECIMENTO E INSTALAÇÃO. AF_12/2015	M	1,158.50
9.8	CABO DE COBRE FLEXÍVEL ISOLADO, 6 MM ² , ANTI-CHAMA 450/750 V, PARA CIRCUITOS TERMINAIS - FORNECIMENTO E INSTALAÇÃO. AF_12/2015	M	187.5
9.9	DISJUNTOR MONOPOLAR TIPO DIN, CORRENTE NOMINAL DE 16A - FORNECIMENTO E INSTALAÇÃO. AF_10/2020	UN	22
9.9	CABO DE COBRE FLEXÍVEL ISOLADO, 10 MM ² , ANTI-CHAMA 450/750 V, PARA CIRCUITOS TERMINAIS - FORNECIMENTO E INSTALAÇÃO. AF_12/2015	M	121.8
9.10	DISJUNTOR TRIPOLAR TIPO DIN, CORRENTE NOMINAL DE 40A - FORNECIMENTO E INSTALAÇÃO. AF_10/2020	UN	2
10	PINTURA		
10.1	APLICAÇÃO E LIXAMENTO DE MASSA LÁTEX EM PAREDES, DUAS DEMÃOS. AF_06/2014	m ²	1.080.24



10.1	LIMPEZA DE PISO CERÂMICO OU PORCELANATO COM PANO ÚMIDO. AF_04/2019	m ² 387.28
10.2	APLICAÇÃO MANUAL DE PINTURA COM TINTA LÁTEX ACRÍLICA EM PAREDES, DUAS DEMÃOS. AF_06/2014	m ² 1,080.24
10.3	PINTURA ESMALTE ACETINADO PARA MADEIRA, DUAS DEMAOS, SOBRE FUNDO NIVELADOR BRANCO	m ² 21.84
11	PISOS	
11.1	EXECUÇÃO DE PASSEIO (CALÇADA) OU PISO DE CONCRETO COM CONCRETO MOLDADO IN LOCO, FEITO EM OBRA, ACABAMENTO CONVENCIONAL, ESPESSURA 6 CM, ARMADO. AF_07/2016	m ² 36.7
12	LIMPEZA DA OBRA	
12.2	LIMPEZA FINAL DA OBRA	m ² 626.48
12.3	LIMPEZA DE PISO CERÂMICO OU PORCELANATO UTILIZANDO DETERGENTE NEUTRO E ESCOVAÇÃO MANUAL. AF_04/2019	m ² 344.02

Augusto Ferreira Andrade
Engenheiro Civil
CREA - 1915792029
CPF. 035.100.233-23

Prefeitura Municipal de Tuntum
Augusto Ferreira Andrade
Engenheiro Civil
Matricula 0938



Anotação de Responsabilidade Técnica - ART
Lei nº 6.496, de 7 de dezembro de 1977

CREA-MA

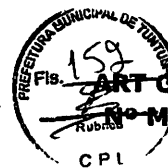

ART OBRA / SERVIÇO
Nº MA20220504363

Conselho Regional de Engenharia e Agronomia do Estado do Maranhão

SUBSTITUIÇÃO à
MA20210479171

1. Responsável Técnico

AUGUSTO FERREIRA ANDRADE

Título profissional: **ENGENHEIRO CIVIL**

RNP: 1915792029

Registro: 104388MA

2. Dados do Contrato

Contratante: **MUNICÍPIO DE TUNTUM**

RUA FREDERICO COELHO

Complemento:

Cidade: **TUNTUM**

Bairro: **CENTRO**

UF: **MA**

CPF/CNPJ: **06.138.911/0001-66**

Nº: **411**

CEP: **65763000**

Contrato: **Não especificado**

Valor: **R\$ 198.385,82**

Ação Institucional: **Outros**

Celebrado em:

Tipo de contratante: **Pessoa Jurídica de Direito Público**

3. Dados da Obra/Serviço

RUA SEABRA DE CARVALHO

Complemento:

Cidade: **TUNTUM**

Data de início: **30/11/2021**

Finalidade:

Proprietário: **MUNICÍPIO DE TUNTUM**

Bairro: **VILA**

UF: **MA**

Previsão de término: **01/12/2021**

Coordenadas Geográficas: **-5.270966, -44.642851**

Código: **Não Especificado**

Nº: **S/N**

CEP: **65763000**

CPF/CNPJ: **06.138.911/0001-66**

4. Atividade Técnica

14 - Elaboração

81 - Projeto Arquitetônico > CONSTRUÇÃO CIVIL > EDIFICAÇÕES > DE EDIFICAÇÃO > #1.1.1.1 - DE ALVENARIA

Quantidade

1,00

Unidade

un

35 - Elaboração de orçamento > CONSTRUÇÃO CIVIL > EDIFICAÇÕES > DE EDIFICAÇÃO > #1.1.1.1 - DE ALVENARIA

1,00

un

Após a conclusão das atividades técnicas o profissional deve proceder a baixa desta ART

5. Observações

ART DE PROJETO E ORÇAMENTO PARA REFORMA DA SECRETARIA MUNICIPAL DE ASSISTÊNCIA SOCIAL NO MUNICÍPIO DE TUNTUM/MA.

6. Declarações

- Cláusula Compromissória: Qualquer conflito ou litígio originado do presente contrato, bem como sua interpretação ou execução, será resolvido por arbitragem, de acordo com a Lei no. 9.307, de 23 de setembro de 1996, por meio do Centro de Mediação e Arbitragem - CMA vinculado ao Crea-MA, nos termos do respectivo regulamento de arbitragem que, expressamente, as partes declaram concordar.

- Declaro que estou cumprindo as regras de acessibilidade previstas nas normas técnicas da ABNT, na legislação específica e no decreto n. 5296/2004.

7. Entidade de Classe

SEM INDICAÇÃO DE ENTIDADE DE CLASSE

8. Assinaturas

Declaro serem verdadeiras as informações acima

AUGUSTO FERREIRA ANDRADE - CPF: 035.100.233-23

Local

data

MUNICÍPIO DE TUNTUM - CNPJ: 06.138.911/0001-66

9. Informações

* A ART é válida somente quando quitada, mediante apresentação do comprovante do pagamento ou conferência no site do Crea.

10. Valor

Esta ART é isenta de taxa

Registrada em: **04/03/2022**

A autenticidade desta ART pode ser verificada em: <https://crea-ma.sitac.com.br/publico/>, com a chave: ZDCzY
Impresso em: 07/03/2022 às 10:24:05 por: , lp: 170.82.22.243

www.creama.org.br
Tel: (98) 2106-8300

telefone@creama.org.br
Fax: (98) 2106-8300



ANEXO II
MINUTA DE CONTRATO

Modalidade Tomada de Preços nº/2022

Contrato nº/2022

Termo de Contrato que entre si celebram o Município de Tuntum - MA e a empresa, tendo por objetivo a contratação de empresa para a prestação de serviços de reforma da Secretaria Municipal Assistência Social, no município de Tuntum/MA.

MUNICÍPIO DE TUNTUM/MA, pessoa jurídica de direito público interno, inscrita no CNPJ sob o nº. 06.138.911/0001-66, com sede administrativa localizada na Rua Frederico Coelho, nº 411 – Centro – Tuntum/MA, CEP: 65763-000, através da **SECRETARIA MUNICIPAL DE ASSISTÊNCIA SOCIAL DE TUNTUM**, neste ato representados pelo Prefeito Municipal, o Sr. **FERNANDO PORTELA TELES PESSOA**, inscrito no CPF sob o nº. 041.856.273-35, doravante denominada simplesmente **CONTRATANTE**, e a empresa, pessoa jurídica de direito privado, inscrita no CNPJ sob o nº, com sede e endereço na Município de, com Inscrição Estadual nº, neste ato representada por, portador(a) do RG nº e inscrito no CPF sob o nº, doravante denominada simplesmente de **CONTRATADA**, celebram o presente **CONTRATO**, resultante do procedimento licitatório na modalidade de Tomada de Preço nº/2022, com a finalidade de reger a relação de direitos e obrigações entre a **CONTRATANTE** e a **CONTRATADA**, nos termos dispostos na Lei nº 8.666, de 1993 e suas alterações, e segundo as cláusulas e condições seguintes:

CLÁUSULA PRIMEIRA - DO OBJETO - Contratação de empresa para a prestação de serviços de reforma da Secretaria Municipal de Assistência Social, no município de Tuntum/MA, nos termos do edital de licitação Tomada de Preços nº/2022 e de seus anexos.

1.2. A **CONTRATADA** declara ter conhecimento detalhado da documentação atinente ao objeto do presente contrato, possuir condições de executá-lo dentro das normas técnicas com qualidade e segurança.

CLÁUSULA SEGUNDA – DA DOCUMENTAÇÃO CONTRATUAL

2.1. Fazem parte deste contrato, independentemente de transcrição, os seguintes documentos, cujo teor é de conhecimento das partes contratantes: Proposta da **CONTRATADA**, os termos contidos no edital de Tomada de Preços n.º/2022, além das normas e instruções legais vigentes no País que lhe forem atinentes.

CLÁUSULA TERCEIRA - DO REGIME DE EXECUÇÃO - O objeto do presente contrato será realizado por regime de empreitada por preço global (inciso XIV do art. 2º. do Decreto nº. 7.983 de 08 de abril de 2013).

CLÁUSULA QUARTA - DO PREÇO

4.1. Dá-se a este contrato o valor de R\$, referente ao valor total dos serviços previstos na cláusula primeira e para a totalidade do período mencionado na cláusula sétima, a serem pagos conforme medições condizentes com o cronograma físico financeiro.

4.2. A **CONTRATADA** fica obrigada a aceitar nas mesmas condições contratuais, os acréscimos ou supressões do objeto contratado, até o limite de 25 % (vinte e cinco por cento) do valor inicial atualizado do contrato, sendo os mesmos, objeto de exame pela Procuradoria do Município.

4.3. Os serviços que forem entregues com atraso imputável à **CONTRATADA**, não gerarão direito a reajuste ou atualização monetária.

CLÁUSULA QUINTA - RECURSOS PARA ATENDER AS DESPESAS - Os recursos financeiros a serem destinados para a despesa estão assegurados nas seguintes dotações orçamentárias, conforme previstos para o exercício de 2022, como segue:

12.361.0002.2009.0000 – MANUTENÇÃO E FUNC. DA SEC. DE EDUCAÇÃO

4.4.90.51.00 – Obras e Instalações

CLÁUSULA SEXTA - DAS CONDIÇÕES DE PAGAMENTO



6.1. O pagamento da despesa será feito em favor da CONTRATADA, mediante depósito bancário após a atestação pelo servidor responsável, da Nota Fiscal/Fatura apresentada em 1 (uma) via, devendo conter no corpo da mesma a descrição do objeto, número do Banco, Agência e Conta Bancária da CONTRATADA, no prazo de até 30 (trinta) dias, contados a partir do aceite dos serviços, após a apresentação da respectiva documentação fiscal, devidamente atestada pelo setor competente, desde que os serviços estejam em conformidade com as exigências contratuais e não haja fato impeditivo imputável ao licitante vencedor.

6.1.1. O pagamento acima fica condicionado ao repasse feito pelo órgão concedente dos recursos para a execução das obras.

6.2. Os pagamentos serão efetuados por meio de crédito em conta corrente que a CONTRATADA indicar.

6.3. No caso de as Notas Fiscais/Faturas apresentarem erros, estas serão devolvidas, e o pagamento será susinado para que a **CONTRATADA** tome as medidas necessárias, passando o prazo de pagamento ser contado a partir da data da reapresentação das mesmas.

6.4. Na hipótese de devolução, a Nota Fiscal/Fatura, será considerada como não apresentada para fins de atendimento das condições de pagamento.

6.5. Não será efetuado qualquer pagamento à(s) empresa(s) Contratada(s) enquanto houver pendência de liquidação da obrigação financeira em virtude de penalidade ou inadimplência contratual.

6.6. Os eventuais encargos financeiros, processuais e outros, decorrentes da inobservância, pela licitante, de prazo de pagamento, serão de sua exclusiva responsabilidade.

6.7. A **CONTRATANTE** poderá efetuar retenção, na fonte, dos tributos e contribuições sobre todos os pagamentos à **CONTRATADA**.

6.8. Em hipótese alguma será concedido reajustamento dos preços propostos e o valor constante da Nota Fiscal/Fatura, quando da sua apresentação, não sofrerá qualquer atualização monetária até o efetivo pagamento.

6.9. Para fins de pagamento serão realizadas medições mensais, sendo a primeira 30(trinta) dias após a data de início dos serviços, observados os seguintes termos:

6.9.1. As medições devem observar os preços unitários constantes da Planilha Orçamentária, levando-se em conta o avanço físico real dos serviços e o cronograma físico-financeiro que, apresentado pela CONTRATADA, houver sido aprovado pelo CONTRATANTE.

6.9.2. Só serão medidos os serviços realizados e com material já instalado, após atestados pelo Município, através do seu fiscal designado, inclusive, a qualidade do material empregado.

6.9.3 O Município, através do seu fiscal designado, verificará o exato cumprimento das obrigações da CONTRATADA no período de medição, quanto à quantidade, à qualidade e ao prazo previsto para a execução.

6.9.4. Não serão medidos os serviços e nem serão aceitas suas medições quando executados em desacordo com o previsto na planilha, ou, ainda, quando em atraso na execução da obra, em desconformidade com o cronograma aprovado pelo CONTRATANTE.

6.9.5 O Município, através do seu fiscal designado, deverá analisar os serviços executados e medidos, aprovando-os ou rejeitando-os, no prazo de 05 (cinco) dias úteis a contar da data de sua apresentação pela CONTRATADA.

6.9.6. As faturas provenientes das parcelas relativas à apuração de valores de folhas de medição só poderão ser apresentadas para pagamento após aprovação das medições pelo Município, através do seu fiscal designado.

6.9.7. A CONTRATADA deverá apresentar, junto à fatura ou nota fiscal, além dos documentos fiscais e tributários devidos, a relação dos empregados utilizados na execução dos serviços, bem como os documentos comprobatórios do recolhimento dos encargos sociais e trabalhistas relativos aos mesmos no mês anterior, nos termos da legislação pertinente em vigor.

6.9.8. Somente após o cumprimento de todas as exigências acima será contado o prazo para a liberação do pagamento.

6.9.9. Em caso de irregularidade na emissão dos documentos fiscais, o prazo de pagamento será contado a partir de sua reapresentação, desde que devidamente regularizados.

CLÁUSULA SÉTIMA – DO PRAZO DO CONTRATO E PRAZO DE EXECUÇÃO:

7.1. O prazo para execução dos serviços, objeto desta contratação é de 06 (seis) meses, e produzirá efeitos até o cumprimento de todas as obrigações ajustadas.

7.2. O prazo de que trata este item poderá ser revisto na hipótese e forma a que alude o art. 57, §1º, da Lei Federal nº 8.666/93.

CLÁUSULA OITAVA - DA FORÇA MAIOR OU CASO FORTUITO - Ocorrendo fato novo decorrente de força maior ou caso fortuito, nos termos da legislação vigente ou qualquer dos motivos a que se refere o § 1º do art. 57, da Lei nº 8.666/93, que obstem, prejudiquem ou retardem o cumprimento dos prazos e demais obrigações estatuídas neste **CONTRATO**, ficará a **CONTRATADA**, isenta das multas e penalidades pertinentes, justificando-se destarte, a alteração do cronograma aprovado, devendo a mesma comunicar por escrito o Município no

prazo de 48 (quarenta e oito) horas, quaisquer alterações que lhe impeçam, mesmo que temporariamente, a execução do objeto deste Termo.

CLÁUSULA NONA - DAS OBRIGAÇÕES DA CONTRATADA - As obrigações da CONTRATADA são aquelas previstas no Projeto Básico e no Edital, partes integrantes deste termo de contrato, além das seguintes:

- 9.1. É de inteira responsabilidade da CONTRATADA, o fornecimento de toda mão de obra necessária a fiel e perfeita execução do objeto do presente contrato, bem como os encargos previdenciários, sociais, trabalhistas e de qualquer natureza decorrentes da contratação de pessoal e seu transporte, se necessário.
- 9.2. Manter, durante toda a vigência deste contrato, em compatibilidade com as obrigações assumidas, todas as condições de habilitação e qualificação exigidas na licitação, devendo comunicar ao CONTRATANTE, imediatamente, qualquer alteração que possa comprometer a manutenção deste contrato.
- 9.3. Assumir inteira responsabilidade por danos causados ao patrimônio do CONTRATANTE, ou de terceiros, por ação ou omissão de seus empregados ou representantes, decorrentes da execução dos serviços.
- 9.4. Fornecer todos os equipamentos de segurança para os trabalhadores (EPI's e EPC's) de acordo com as normas da ABNT.
- 9.5. Assumir toda e qualquer responsabilidade, civil, penal, previdenciária, fiscal e trabalhista com o pessoal empregado ou com terceiros, oriundos da execução deste contrato.
- 9.6. Responsabilizar-se pelo transporte do material, dos equipamentos, ferramentas e utensílios até o local dos trabalhos, ficando sob sua guarda e inteira responsabilidade, não sendo permitida sua retirada da área, senão em casos especiais e mediante autorização escrita do CONTRATANTE.
- 9.7. Fornecer todos os materiais a serem empregados na realização dos serviços, objeto deste contrato, devendo os mesmos serem novos, comprovadamente de primeira qualidade, satisfazendo rigorosamente as especificações constantes no Edital Convocatório e seus Anexos.
- 9.8. Responsabilizar-se pela conformidade, adequação, desempenho e qualidade dos serviços e bens, bem como de cada material, matéria-prima ou componente individualmente considerado, mesmo que não sejam de sua fabricação, garantindo seu perfeito desempenho;
- 9.9. Reparar, corrigir, remover, ou substituir, às suas expensas, no total ou em parte, no prazo máximo de 24 (vinte e quatro horas) fixado no Projeto Básico, o objeto efetuado em que se

verificarem vícios, defeitos ou incorreções resultantes da execução ou dos materiais empregados, a critério da Administração;

9.10. Instruir seus empregados quanto à necessidade de acatar as orientações da Administração, inclusive quanto ao cumprimento das Normas Internas, quando for o caso;

9.11. Relatar à Administração toda e qualquer irregularidade verificada no decorrer do fornecimento do objeto;

9.12. Não permitir a utilização de qualquer trabalho do menor de dezesseis anos, exceto na condição de aprendiz para os maiores de quatorze anos; nem permitir a utilização do trabalho do menor de dezoito anos em trabalho noturno, perigoso ou insalubre;

9.13. Não transferir a terceiros, por qualquer forma, nem mesmo parcialmente, as obrigações assumidas, nem subcontratar qualquer das prestações a que está obrigada, exceto nas condições autorizadas no Termo de Referência ou na minuta de contrato;

9.14. Arcar com o ônus decorrente de eventual equívoco no dimensionamento dos quantitativos de sua proposta, inclusive quanto aos custos variáveis decorrentes de fatores futuros e incertos, devendo complementá-los, caso o previsto inicialmente em sua proposta não seja satisfatório para o atendimento ao objeto da licitação, exceto quando ocorrer algum dos eventos arrolados nos incisos do §1º, do art. 57 da Lei n.º 8.666, de 1993.

CLÁUSULA DÉCIMA – DAS OBRIGAÇÕES DO CONTRATANTE - As obrigações da CONTRATANTE são aquelas previstas no Projeto Básico e no Edital, partes integrantes deste termo de contrato.

CLÁUSULA DÉCIMA PRIMEIRA - DA FISCALIZAÇÃO - Cabe a CONTRATANTE, a seu critério e através do Município exercer ampla, irrestrita e permanente fiscalização de todas as fases da execução dos serviços e do comportamento do pessoal da CONTRATADA, sem prejuízo da obrigação desta de fiscalizar seus responsáveis técnicos, empregados, prepostos ou subordinados.

11.1. A CONTRATADA declara aceitar, integralmente, todos os métodos e processos de inspeção, verificação e controle a serem adotados pela CONTRATANTE.

11.2. A existência e a atuação da fiscalização da CONTRATANTE em nada restringem a responsabilidade única, integral e exclusiva da CONTRATADA no que concerne ao objeto contratado e às suas consequências e implicações, próximas ou remotas.

11.3. Caberá a Fiscalização do **CONTRATANTE**, de servidor lotado do Município, em conjunto com o Engenheiro Fiscalizador, o seguinte:

11.3.1 - Acompanhar e fiscalizar os trabalhos desde o início, até a aceitação definitiva dos serviços, verificando sua perfeita execução na conformidade das especificações e normas fixadas pela licitação;

11.3.2 - Executar a fiscalização do contrato resultante desta Licitação e registrar em relatório todas as ocorrências, deficiências, irregularidades ou falhas porventura observadas na execução dos serviços e terão poderes, entre outros, para notificar a **CONTRATADA**, objetivando sua imediata correção.

11.3.3 - Promover com a presença da **CONTRATADA**, as medições e avaliações dos serviços, decidir as questões técnicas surgidas na execução do objeto ora contratado, certificar a veracidade das faturas decorrentes das medições para efeito de seu pagamento;

11.3.4 - Transmitir por escrito as instruções relativas aos serviços, relatórios aprovados, alteração de prazos, cronogramas e demais determinações dirigidas à **CONTRATADA**, precedidas sempre da anuência expressa do Secretário Municipal de Obras, serviços urbanos e transporte;

11.3.5 - Comunicar aos gestores as ocorrências que possam levar à aplicação de penalidades à **CONTRATADA**, verificadas no cumprimento das obrigações contratuais;

11.3.6 - Solicitar a substituição de qualquer empregado da **CONTRATADA** que prejudique o bom andamento dos serviços;

11.3.7 - Esclarecer as dúvidas que lhe forem apresentadas pela **CONTRATADA**, bem como acompanhar e fiscalizar a execução qualitativa dos serviços e determinar a correção das imperfeições verificadas;

CLÁUSULA DÉCIMA SEGUNDA - DAS SANÇÕES - As sanções administrativas abaixo descritas, aplicáveis durante o certame licitatório e vigência do contrato, estão em conformidade e tem como norte a Lei nº 8.666/93 e alterações posteriores.

12.1. Se no decorrer da execução do objeto do presente instrumento, ficar comprovada a existência de qualquer irregularidade ou ocorrer inadimplemento parcial ou total pelo qual possa ser responsabilizada a Licitante, esta, sem prejuízo das demais sanções previstas, poderá sofrer as seguintes penalidades:

12.1.1. Advertência escrita, com o intuito de registrar o comportamento inadequado do licitante e/ou contratado;

12.1.2 - Multa, pela inexecução contratual, inclusive por atraso injustificado na execução do contrato, sendo graduada de acordo com a gravidade da infração, obedecidos os seguintes limites:

12.1.2.1 - multa de 10% (dez por cento), calculada sobre o valor total da contratação, devidamente atualizado, sem prejuízo das demais cominações aplicáveis, na recusa injustificada da licitante vencedora em assinar o contrato, após regularmente convocada, caracterizando inexecução total das obrigações acordadas;

12.1.2.2 - multa de 10% (dez por cento), calculada sobre o valor total da contratação, nos casos de anulação do contrato por culpa da CONTRATADA.

12.1.2.3 - multa de 0,33% (trinta e três décimos por cento) ao dia, até o trigésimo dia de atraso, sobre o valor da etapa do serviço não realizado;

12.1.2.4 - multa de 0,66% (sessenta e seis décimos por cento) sobre o valor da etapa do serviço não realizado, por cada dia subsequente ao trigésimo;

12.2. A multa, não impede que a Administração rescinda unilateralmente o contrato e aplique as demais sanções previstas na lei;

12.3. Não tendo sido prestada garantia, à Administração se reserva o direito de descontar diretamente do pagamento devido à contratada o valor de qualquer multa porventura imposta, ou, ainda, se for o caso, cobrar judicialmente;

12.4. As multas previstas não têm caráter compensatório e o seu pagamento não eximirá a contratada da responsabilidade por perdas e danos decorrentes das infrações cometidas.

12.5. Suspensão, sem prejuízo das demais cominações legais e contratuais, ficando impedida de licitar e contratar com a União, Estados, Distrito Federal ou Municípios e suspenso do Cadastro de Fornecedores do Município de Tuntum/MA, pelo prazo de 02 (dois) anos, na hipótese de:

12.5.1 - fraudar a execução do contrato;

12.5.2 - descumprir as obrigações decorrentes do contrato.

12.6. Declaração de inidoneidade para licitar ou contratar com a Administração Pública enquanto perdurarem os motivos determinantes da punição ou até que seja promovida a reabilitação perante a Prefeitura Municipal de Tuntum/MA, que será concedida quando o contratado ressarcir-la pelos prejuízos resultantes da infração e após decorridos 2 (dois) anos no caso de aplicação de suspensão.

12.7. Na aplicação das penalidades previstas neste instrumento a Administração considerará, motivadamente, a gravidade da falta, seus efeitos, bem como os antecedentes da licitante ou

Contratada, graduando-as e podendo deixar de aplicá-las, se admitidas justificativas da licitante ou Contratada, nos termos do que dispõe o art. 87, caput, da Lei Federal nº 8.666/93.

12.8. As penalidades aplicadas serão registradas no cadastro da empresa.

12.9. Nenhum pagamento será realizado à Contratada enquanto pendente de liquidação qualquer obrigação financeira que lhe for imposta em virtude de penalidade ou inadimplência contratual.

12.10. Nenhuma sanção será aplicada sem o devido processo administrativo, que prevê defesa prévia do interessado e recurso nos prazos definidos em Lei, sendo-lhe franqueada vista ao processo.

CLÁUSULA DÉCIMA TERCEIRA - DOS DIREITOS DO CONTRATANTE - São prerrogativas do **CONTRATANTE** as previstas no art. 58, da Lei nº 8.666/93, que as exercerá nos termos das normas referidas no preâmbulo deste **CONTRATO**.

CLÁUSULA DÉCIMA QUARTA - DA RESCISÃO - O presente **CONTRATO** poderá ser rescindido de conformidade com os arts. 78, 79 e 80, da Lei n.º 8.666/93, assegurados os direitos adquiridos da **CONTRATADA**.

CLÁUSULA DÉCIMA QUINTA - DA CESSÃO E TRANSFERÊNCIA CONTRATUAL - O presente **CONTRATO** não poderá ser objeto de cessão ou transferência, no todo ou em parte, salvo tarefas específicas devidamente justificadas e com anuência da contratante.

CLÁUSULA DÉCIMA SEXTA – DOS ENCARGOS DECORRENTES DO CONTRATO - Constituirá encargo exclusivo da **CONTRATADA** o pagamento de tributos, tarifas e emolumentos decorrentes deste **CONTRATO** e da execução de seu objeto.

CLÁUSULA DÉCIMA SÉTIMA – RECONHECIMENTO DE DIREITO EM CASO DE RESCISÃO CONTRATUAL - Os casos de rescisão contratual e as implicações advindas da rescisão contratual são os que estão discriminados na Lei nº 8666/93, artigos 77, 78, 79 e 80. O presente Contrato fica expressamente vinculado à planilha que o originou e à proposta apresentada pela Contratada, para o caso de haver desconformidade com o mesmo.



CLÁUSULA DÉCIMA OITAVA – LEGISLAÇÃO APLICÁVEL - Ao presente contrato se aplicam as normas contidas na Lei Federal nº 8.666/93 com suas posteriores alterações e, no que couber, o disposto na Lei Orgânica Municipal e demais normas.

CLÁUSULA DÉCIMA NONA - FISCALIZAÇÃO DO OBJETO: O Município designará servidor para fiscalização do contrato.

CLÁUSULA VIGÉSIMA - DA VINCULAÇÃO CONTRATUAL - Este contrato está vinculado de forma total e plena ao Processo Licitatório Tomada de preço nº/2022, que lhe deu causa, para cuja execução, exigir-se-á rigorosa obediência ao Edital Convocatório e seus Anexos.

CLÁUSULA VIGÉSIMA PRIMEIRA - DA PUBLICAÇÃO - O extrato do presente instrumento será publicado no Órgão Competente.

CLÁUSULA VIGÉSIMA SEGUNDA - DO FORO - As partes elegem o Foro da Comarca de Tuntum, Estado do Maranhão, para dirimir dúvidas e controvérsias oriundas do presente Termo. Para firmeza e como prova do acordado, é lavrado o presente **CONTRATO** que depois de lido e achado conforme, é assinado pelas partes, em 03 (três) vias.

_____, ____ de _____ de 2022.

Pelo **MUNICÍPIO**

Fernando Portela Teles Pessoa

Prefeito Municipal

Pela **CONTRATADA**

TESTEMUNHAS

1. _____ 2. _____

CPF: _____ CPF: _____

ANEXO III
MODELO PARA APRESENTAÇÃO DA PROPOSTA

_____, ____ de _____ de 2022.

À

Comissão Permanente de Licitação

Prefeitura Municipal de Tuntum/MA

Processo Administrativo de Licitação nº./2022

Tomada de Preços nº./2022

Prezados Senhores,

Pela presente, submetemos à apreciação de V. Sr^a. a nossa proposta relativa à Tomada de Preços em epígrafe, para o objeto abaixo discriminado:

Objeto: Contratação de empresa para a prestação de serviços de reforma da Secretaria Municipal de Assistência Social, no município de Tuntum/MA, sob regime de empreitada por preço global, nos termos do edital de licitação Tomada de Preços nº. ___/2022.

Valor R\$ _____ (_____).

Declaramos que estamos de pleno acordo com todas as condições estabelecidas no Edital e seus Anexos, bem como aceitamos todas as obrigações e responsabilidades especificadas no Memorial Descritivo e Projeto Básico.

Declaramos que nos preços cotados estão incluídas todas as despesas que, direta ou indiretamente, fazem parte do presente objeto, tais como gastos da empresa com suporte técnico e administrativo, impostos, seguros, taxas, ou quaisquer outros que possam incidir sobre gastos da empresa, sem quaisquer acréscimos em virtude de expectativa inflacionária e deduzidos os descontos eventualmente concedidos.

Caso nossa proposta seja vencedora, **DECLARAMOS** executar os serviços pelo preço por nós apresentado. O prazo de execução é o determinado pelo Município a partir da Ordem de Serviço expedida pelo Município, conforme disposto no Cronograma Físico-Financeiro.

A validade desta proposta é de 60 (sessenta) dias corridos, contados a partir da data de sua apresentação.

Utilizaremos equipes técnicas e administrativas que forem necessárias à perfeita execução dos serviços, comprometendo-nos desde já a substituir ou aumentar a qualidade do pessoal, desde que assim exija a Fiscalização da Prefeitura.

Da execução dos serviços observaremos rigorosamente as especificações das Normas Técnicas Brasileiras, ou similares, que permitam a obtenção de igual qualidade, desde já, a integral responsabilidade pela perfeita execução dos serviços em conformidade com os projetos e as especificações, normas e padrões desse Edital.

Atenciosamente,

Representante Legal – Nome e Cargo

(razão social, endereço completo, telefone e CNPJ)

Obs.: Deverá ser preenchida em papel timbrado da empresa proponente e assinada pelo(s) seu(s) representante(s) legal(is) ou procurador devidamente habilitado, caso o proponente não possua papel timbrado poderá preenchê-lo em papel A4 branco, sem qualquer rasura que impossibilite seu fiel entendimento com os dados da proponente.

ANEXO IV

DECLARAÇÃO DE REGULARIDADE PERANTE O MINISTÉRIO DO TRABALHO

Eu _____, nacionalidade, profissão, CPF n.º _____, residente e domiciliado na Rua _____, n.º _____, na cidade de _____, Estado do _____, neste ato representante legal da empresa _____, inscrita no CNPJ _____, com sede na _____, **DECLARO**, para os devidos fins de prova junto ao Processo Administrativo Licitatório n.º/2022 e para fins do disposto no inciso XXXIII do Art. 7º da Constituição Federal, inciso V, do Art. 27 da Lei n.º 8.666/93, acrescido pela Lei n.º 9.854/99, que não emprega menor de dezoito anos em trabalho noturno, perigoso ou insalubre e não emprega menor de dezesseis anos.

Ressalvamos que os menores a partir de quatorze anos se encontram na condição de aprendiz.

Por ser verdade firmo a presente.

_____, _____ de _____ de 2022.

Representante Legal – Nome e Cargo

(razão social, endereço completo, telefone e CNPJ)

Obs.: Deverá ser preenchida em papel timbrado da empresa proponente e assinada pelo(s) seu(s) representante(s) legal(is) ou procurador devidamente habilitado, caso o proponente não possua papel timbrado poderá preenchê-lo em papel A4 branco, sem qualquer rasura que impossibilite seu fiel entendimento com os dados da proponente.

ANEXO V

MODELO DE DECLARAÇÃO DE SUJEIÇÃO AO EDITAL E INEXISTÊNCIA DE FATOS SUPERVENIENTES IMPEDITIVOS DA HABILITAÇÃO À COMISSÃO DE LICITAÇÃO

Ref. Edital de Tomada de Preço n.º/2022

Eu _____, nacionalidade, profissão, CPF n.º _____, residente e domiciliado na Rua _____, n.º _____, na cidade de _____, Estado do _____, neste ato representante legal da empresa _____, inscrita no CNPJ, com sede na _____, **DECLARO** expressamente que se sujeita às condições estabelecidas no edital de Tomada de Preços em pauta e nos respectivos anexos e documentos, que acatará integralmente qualquer decisão que venha a ser tomada pelo licitador quanto à qualificação apenas das proponentes que hajam atendido às condições estabelecidas e demonstrem integral possibilidade de executar os serviços.

O signatário da presente declara de que recebeu todos os documentos, bem como de que tomou conhecimento de todas as informações e condições locais para o cumprimento das obrigações objeto desta licitação, à luz do que preconiza a Lei Federal n.º 8.666/93, também, em nome da referida proponente declara total concordância com a decisão que venha a ser tomada quanto à adjudicação objeto do presente edital.

Declara, ainda, para todos os fins de direito, a inexistência de fatos supervenientes impeditivos da habilitação ou que comprometam a idoneidade da proponente nos termos do artigo 32, parágrafo 2º, e Artigo 97 da Lei n.º 8.666, de 21 de junho de 1993, e suas alterações.

Por ser verdade firmo a presente.

_____, ____ de _____ de 2022.

Representante Legal – Nome e Cargo

(razão social, endereço completo, telefone e CNPJ)

ANEXO VI

MODELO DE INDICAÇÃO DE RESPONSÁVEL TÉCNICO

INDICAÇÃO DO(S) RESPONSÁVEL(IS) TÉCNICO(S) PELA EXECUÇÃO DA OBRA

Ref.: Tomada de Preços Nº/2022

Nome

Habilitação

(Título e nº. CREA)

Em atendimento ao edital de licitação da Tomada de Preços em referência, indicamos o(s) profissional(is) acima para atuar(em) como responsável(is) técnico(s) da obra, caso sejamos vencedores da licitação e devidamente contratados.

Na oportunidade, declaramos que os mesmos têm vinculação ao nosso quadro técnico e estão devidamente habilitados como comprovam as certidões emitidas e/ou os atestados reconhecidos pelo Conselho Regional de Engenharia Arquitetura e Agronomia - CREA da região onde foram as obras executadas, comprobatórias da experiência na execução de serviços compatíveis em complexidade tecnológica e operacional equivalente ou superiores às parcelas de maior relevância e valor significativo do objeto em licitação.

_____, ____ de _____ de 2022.

Representante Legal – Nome e Cargo

(razão social, endereço completo, telefone e CNPJ)

ANEXO VII
DECLARAÇÃO DE ENQUADRAMENTO COMO MICROEMPRESA
OU EMPRESA DE PEQUENO PORTE

Processo Administrativo De Licitação nº/2022
Modalidade Tomada De Preços nº/2022

A empresa, inscrita no CNPJ/MF sob o nº, por intermédio de seu representante legal, o(a) Sr.(a), portador(a) da Carteira de Identidade nº e CPF nº, DECLARA, para fins do disposto no Processo Administrativo de Licitação nº...../....., na modalidade Tomada de Preços nº/....., sob as sanções administrativas cabíveis, e sob as penas da lei, que esta Empresa, na presente data, é considerada:

- () MICROEMPRESA, conforme inciso I, do art. 3º, da LC nº. 123/2007;
() EMPRESA DE PEQUENO PORTE, conforme inciso II, do art. 3º, da LC nº. 123/2007;

DECLARA ainda que esta empresa está excluída das vedações constantes do art. 3º, parágrafo 4º, da LC nº. 123/2007.

_____, de _____ de 2022.

Nome e Assinatura do Representante Legal



ANEXO VIII
MODELO DE ATESTADO DE VISITA TÉCNICA

ATESTADO DE VISITA TÉCNICA

Eu _____, portador do documento nº _____, com endereço na Rua _____, aqui representando a empresa _____, inscrita no CNPJ sob o nº. _____, declaro sob as penas da Lei e para fins licitatórios, que vistoriei no dia ___/___/_____, todos os locais onde serão realizadas as obras constantes do edital nº ___/_____, estando ciente de todas as situações inerentes à segurança do empreendimento, não podendo alegar desconhecimento de qualquer dificuldade encontrada futuramente.

Assinatura do Responsável pela Licitante

Visto:

Assinatura e carimbo – Responsável Município

ANEXO IX

Processo Administrativo de Licitação n.º/2022

Tomada de Preço n.º/2022

MODELO DE PROCURAÇÃO/CREDENCIAMENTO

A empresa _____, inscrita no CNPJ sob o n.º _____, com sede na Rua _____, n.º _____, bairro _____, cidade _____ - _____, neste ato representada pelo(s) sócio(s) ou diretores Sr. _____, portador do RG n.º _____, inscrito no CPF sob o n.º _____, nacionalidade, estado civil, profissão e endereço, nomeia e constitui seu Procurador, o Sr. _____, portador do RG n.º _____, inscrito no CPF sob o n.º _____, nacionalidade, estado civil, profissão e endereço, a quem outorga amplos poderes para, junto ao Município de _____ - _____, praticar os atos necessários com vistas à participação do outorgante no Processo Administrativo de Licitação n.º ____/____, na Modalidade Tomada de Preço n.º ____/____, usando dos recursos legais e acompanhando-os, conferindo-lhes, ainda, poderes especiais para desistir de recursos, apresentar lances verbais, negociar preços e demais condições, confessar, transigir, desistir, firmar compromissos ou acordos, receber e dar quitação, podendo ainda, substabelecer esta em outrem, com ou sem reserva de iguais poderes, dando tudo por bom, firme e valioso.

_____ - _____, _____ de _____ de _____.

(Representante Legal)

(Observação: comprovar competência para dar procuração).

À ASSESSORIA JURÍDICA

Anexamos minuta do Edital da “Tomada de Preços n.º 005/2022” e seus anexos, em conformidade com as especificações, quantidades e condições contidas no Anexo I, para análise e parecer, conforme o parágrafo único do artigo 38, da Lei Federal n.º 8666/93.

Tuntum – Maranhão, 21 de fevereiro de 2022.



Sara Ferreira Costa Fleury

Presidente da CPL

PARECER JURÍDICO

TOMADA DE PREÇO PARA CONTRATAÇÃO DE EMPRESA PARA A PRESTAÇÃO DE SERVIÇOS DE REFORMA DA SECRETARIA MUNICIPAL DE ASSISTÊNCIA SOCIAL, NO MUNICÍPIO DE TUNTUM/MA.

1- RELATÓRIO

De posse da documentação enviada pela Secretaria Municipal de Assistência Social e autorizada pela autoridade superior, a Presidente da Comissão Permanente de Licitação procedeu à abertura de licitação na modalidade Tomada de Preço, processo administrativo tombado sob o n°. 005/2022 - CPL.

Consta no presente certame: termo de autuação; ofício de solicitação da Secretaria Municipal de Assistência Social para deflagração de procedimento licitatório objetivando a contratação de empresa para a prestação de serviços de reforma da Secretaria Municipal de Assistência Social, no município de Tuntum/MA; portaria n° 13/2021, referente à nomeação de ocupante para o cargo em comissão de Secretária Municipal de Assistência Social; caderno de discriminações técnicas de reforma do prédio da Assistência Social no município de Tuntum/MA; encaminhamento ao setor contábil, solicitando informação da disponibilidade de dotação orçamentária e financeira; portaria n° 140/2021, referente à nomeação de ocupante para o cargo em comissão da Secretaria Municipal de Orçamento, Gestão e Despesas; despacho do departamento de contabilidade informando a dotação orçamentária disponível para atender a demanda; portaria n° 241/2021 que nomeia o contador da divisão financeira-contábil do município; autorização de despesa pela autoridade superior; portaria n° 002/2022, referente à constituição da Comissão Permanente de Licitação; minuta do edital e anexos; e despacho de encaminhamento dos autos à assessoria jurídica para análise e parecer.

No entanto, ressalta-se que não se incluem no âmbito da análise desta assessoria jurídica os elementos técnicos



pertinentes ao certame, como aqueles de ordem financeira ou orçamentária, cuja exatidão deverá ser verificada pelos setores responsáveis e autoridade competente da Administração Pública.

É o breve relatório. Passamos à análise jurídica.

2 - FUNDAMENTAÇÃO

A lei de licitações, em seu art.38, parágrafo único, prevê que as minutas de editais de Licitações e de seus anexos, devem ser previamente examinadas e aprovadas pela Assessoria Jurídica deste Município, senão vejamos:

Art. 38. O procedimento da licitação será iniciado com a abertura de processo administrativo, devidamente autuado, protocolado e numerado, contendo a autorização respectiva, a indicação sucinta de seu objeto e do recurso próprio para a despesa, e ao qual serão juntados oportunamente:

(...)

Parágrafo único. As minutas de editais de licitação, bem como as dos contratos, acordos, convênios ou ajustes devem ser previamente examinadas e aprovadas por assessoria jurídica da Administração.

Cumprido ressaltar que o Parecer Jurídico possui caráter meramente opinativo, não vinculando, regra geral, na decisão de atos e processos administrativos.

A obrigação a que o administrador está vinculado por determinação normativa, é a de requerer o parecer. Mas isso não significa que ele deve decidir de acordo com as conclusões opinadas pelo parecerista, podendo agir de forma diversa, desde que motive sua decisão.

Hely Lopes Meirelles define a natureza jurídica de parecer:

"Pareceres - pareceres administrativos são manifestações de órgãos técnicos sobre assuntos submetidos a sua consideração. O parecer tem caráter meramente opinativo, não vinculando a Administração ou os particulares a sua"



motivação ou conclusões, salvo se aprovado por ato subsequente. Já então, o que subsiste como ato administrativo, não é o parecer, mas sim o ato de sua aprovação, que poderá revestir a modalidade normativa, ordinária, negocial ou punitiva" (Meirelles, 2001, p. 185).

Feita esta ressalva, passemos à análise do pedido.

Nos termos da Consulta, o fulcro da mesma Lei reside na possibilidade de utilização da modalidade Tomada de Preços para a contratação do objeto ora mencionado. A proposta tem fundamento jurídico nos diplomas legais, a saber:

Tomada de Preços é a licitação para contratos de valor inferior ao estabelecido para a concorrência, realizada entre interessados previamente cadastrados, observada a necessária qualificação (art. 22 § 2º). A qualificação é a que constar do cadastro, por categoria, tendo em vista a especialização, e por grupos, de acordo com a capacidade técnica e financeira dos inscrito (art. 34 a 37) (MEIRELLES, Hely Lopes. Licitação e Contrato Administrativo. 14 ed. São Paulo: Malheiros, 2006, p. 97).

Portanto, a modalidade Tomada de Preços poderá ser utilizada para a contratação do objeto ora mencionado.

O § 2º do art. 22, da Lei Federal nº. 8.666, de 21 de junho de 1993, assim preleciona:

Tomada de preços é a modalidade de licitação entre interessados devidamente cadastrados ou que atenderem a todas as condições exigidas para o cadastramento até o terceiro dia anterior à data do recebimento das propostas, observada a necessária qualificação.

Por sua vez, o art. 23, inciso I, alínea "b", assim preleciona:

Art. 23 (...)
I - para obras e serviços de engenharia:
(Redação dada pela Lei nº. 9.648, de 1998)



b) tomada de preços - até R\$ 1.500.000,00 (um milhão e quinhentos mil reais); (Redação dada pela Lei nº. 9.648, de 1998).

Vale ressaltar que no dia 18 de junho de 2018, foi publicado no Diário Oficial da União o Decreto nº 9.412 que tem como objetivo atualizar os valores estabelecidos no art.23, incisos I e II do caput da Lei nº 8.666/93. Vejamos:

O PRESIDENTE DA REPÚBLICA, no uso da atribuição que lhe confere o art. 84, caput, inciso IV, da Constituição, e tendo em vista o disposto no art. 120 da Lei nº 8.666, de 21 de junho de 93, DECRETA:

Art. 1º - Os valores estabelecidos nos incisos I e II do caput do art. 23 da Lei nº 8.666, de 21 de junho de 1993, ficam atualizados nos seguintes termos:

(...)

I - para obras e serviços de engenharia:

(...)

b) na modalidade tomada de preços - até R\$ 3.300.000,00 (três milhões e trezentos mil reais); e

(...)

Art. 2º - Este Decreto entra em vigor trinta dias após a data de sua publicação.

Brasília, 18 de junho de 2018; 197º da Independência e 130º da República.

MICHEL TEMER

Esteves Pedro Colnago Junior

Portanto, o valor do objeto está de acordo com a previsão legal, bem como a modalidade de licitação se amolda às definições do objeto.

Da análise em tela, verifica-se correto o procedimento adotado para a contratação de uma empresa, mediante processo na modalidade Tomada de Preço, devendo ser utilizado o procedimento de seleção com base no menor preço global, ou seja, a proposta mais vantajosa para administração.

Com relação à documentação exigida no instrumento convocatório se exige, à título de participação no certame, toda a documentação a que dispõe os artigos 27 a 31 da Lei nº 8.666/93,

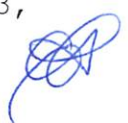

leciona Marçal Justen Filho que as condições do direito de licitar podem ser classificadas como genéricas e específicas, sendo as genéricas aquelas exigidas no texto da lei e as específicas aquelas fixadas pelo ato convocatório.

Especificadamente, sobre o que o edital do certame prevê as regras da licitação, bem como conteúdos anexos contendo as seguintes documentações: caderno de discriminações técnicas de reforma do prédio da Assistência Social no município de Tuntum/MA minuta de contrato; modelo para apresentação da proposta; modelo de declaração de regularidade perante o ministério do trabalho; modelo de declaração de sujeição ao edital e inexistência de fatos supervenientes impeditivos da habilitação à Comissão de Licitação; modelo de indicação de responsável técnico; modelo de declaração de enquadramento como microempresa ou empresa de pequeno porte; modelo de atestado de visita técnica; modelo de procuração/credenciamento.

No tocante a minuta contratual, por sua vez, Marçal Justem Filho ensina:

Todas as cláusulas que poderiam influir para a participação ou não de interessados ou para formulação de propostas deverão constar do ato convocatório, sob pena de nulidade da própria licitação. É claro, porém, que o instrumento contratual precisará alguns tópicos genéricos no ato convocatório. Esse detalhamento terá em vista a proposta do licitante. (FILHO Marçal Justen. Comentários a lei de licitações e contratos administrativos, 13ª edição, Editora Dialética, 2009).

Com fulcro nas normas de licitação da lei nº 8.666/93, nenhum impedimento há para a contratação ora requerida, considerando que a minuta de edital, e demais anexos se encontram em perfeita consonância com o que preceitua a Lei Federal de Licitações e Contratos Administrativos.

É importante frisar, que durante o processo licitatório deverá ser garantido o princípio constitucional da isonomia e



deverá ser processado e julgado em consonância com os princípios básicos da legalidade, da impessoalidade, da moralidade, da igualdade, da publicidade, da probidade administrativa, da vinculação ao instrumento convocatório e do julgamento objetivo.

Assim, em vista das considerações expedidas, juridicamente é legítimo o pleito formulado opinando-se, portanto, pela realização do referido processo licitatório na modalidade "Tomada de Preço".

É o parecer, s.m.j.

Tuntum/MA, 21 de fevereiro de 2022.



CAROLAINÉ ALANA PINHEIRO GOMES

Portaria nº 029/2021

OAB/PI nº 19.254

Assessoria Jurídica



GABINETE DO PREFEITO

MUNICÍPIO MUNICIPAL DE TUNTUM - MA
CNPJ 06 139.911/0001 66
Rua Frederico Coelho, 411 - Centro
CEP: 65762 000 - TUNTUM - MA.
E-mail: gabinete@tuntum.ma.gov.br



PORTARIA Nº 29/2021

NOMEAÇÃO DE OCUPANTE PARA O
CARGO EM COMISSÃO DE ACESSORA
JURÍDICA DO MUNICÍPIO DE TUNTUM
ESTADO DO MARANHÃO.

FERNANDO PORTELA TELES PESSOA, Prefeito Municipal de
Tuntum, Estado do Maranhão, no uso de suas atribuições legais.

RESOLVE:

Art. 1º - NOMEAR Carolaine Alana Pinheiro Gomes, inscrito no CPF:
613.474.783-10, OAB nº PI 19.254, para exercer o Cargo em Comissão de
Assessora Jurídica do Município de Tuntum, Estado do Maranhão.

Art. 2º - Esta Portaria entra em vigor nesta data, revogadas as disposições
em contrário.

Dê-se Ciência.
Publique-se e Cumpra-se

Gabinete do Prefeito em Tuntum, Estado do Maranhão, aos 05 dias
do mês de janeiro do ano de dois mil e vinte e um (05/01/2021).

Prefeito Municipal de Tuntum

**EDITAL DE LICITAÇÃO
TOMADA DE PREÇOS Nº 005/2022**

Área Solicitante: Secretaria Municipal de Assistência Social.

Tipo: Menor Preço Global.

Forma de Execução: Execução indireta e empreitada global.

Legislação Aplicável: Lei Federal nº. 8.666/93, Lei Complementar nº. 123/2006 e disposições gerais e especiais fixadas neste Edital e seus Anexos.

Dia e Hora para Recebimento dos Envelopes: 22 de março de 2022, às 09h00min. Local: Sala da Comissão Permanente de Licitação, situada na Prefeitura Municipal de Tuntum, localizada na Rua Frederico Coelho, nº 411 – Centro – Tuntum/MA, CEP: 65763-000.

PREÂMBULO

O MUNICÍPIO DE TUNTUM, com sede administrativa localizada à Rua Frederico Coelho, nº 411 – Centro – Tuntum/MA, inscrito no CNPJ sob o nº 06.138.911/0001-66, através da Comissão Permanente de Licitação, designada pela Portaria nº 002/2022, torna público aos interessados a abertura de Processo Licitatório, para contratação de empresa para a prestação de serviços de reforma da Secretaria Municipal de Assistência Social, no município de Tuntum/MA, na modalidade Tomada de Preços nº 005/2022, do tipo menor preço global, na forma de execução indireta, sob regime de empreitada por preço global, regido pela Lei Federal nº 8.666, de 21.06.93 e Lei Complementar nº 123, de 14/12/2007 e suas alterações e pelas demais condições fixadas neste instrumento convocatório.

O Edital poderá ser consultado gratuitamente no site do município ou mediante o pagamento do custo da retirada, das 08h00min às 12h:00min, de segunda a sexta-feira, na Sala da Comissão Permanente de Licitação, situada na Prefeitura Municipal de Tuntum/MA, localizada na Rua Frederico Coelho, nº 411 – Centro – Tuntum/MA, CEP: 65763-000. Os envelopes contendo a proposta e os documentos de habilitação deverão ser entregues no prédio sede da Prefeitura Municipal ou diretamente à CPL, no endereço supracitado, na forma prevista neste Edital até a data e horário estipulados:

LOCAL: Comissão Permanente de Licitação – Prefeitura Municipal de Tuntum/MA.



ENDEREÇO: Sede da Prefeitura Municipal de Tuntum, localizada na Rua Frederico Coelho, n° 411 – Centro – Tuntum/MA, CEP: 65763-000.

DIA: 22 de março de 2022.

HORA: até 09h00min.

1.0 - AUTORIZAÇÃO E FORMALIZAÇÃO - Esta Licitação encontra-se formalizada e autorizada através do Processo de Licitação Tomada de Preços n° 005/2022, e destina-se a garantir a observância do princípio constitucional da isonomia e a selecionar a proposta mais vantajosa para a Administração Pública e será processada e julgada em estrita conformidade com os princípios básicos da legalidade, da impessoalidade, da moralidade, da igualdade, da publicidade, da probidade administrativa, da vinculação ao instrumento convocatório e do julgamento objetivo de que lhe são correlatos.

1.1. Todo o procedimento licitatório terá seus avisos divulgados além dos órgãos legais no órgão oficial do Município, onde permanecerão disponíveis, juntamente com os demais documentos relativos às fases da licitação, bem como disponibilizados para consulta, integralmente, o instrumento convocatório e seus elementos para leitura e retirada.

1.2. Sempre será admitido que o presente Edital e seus anexos tenham sido cuidadosamente examinados pelas licitantes, não se isentando do fiel cumprimento de seu conteúdo, após a apresentação da proposta, devido à omissão ou negligência oriunda de alegação de desconhecimento, discordância de seus termos ou interpretação equivocada de quaisquer de seus itens, já que oportunizado o prévio esclarecimento, conforme disposto neste Edital.

1.3. Não havendo expediente ou ocorrendo qualquer fato superveniente que impeça a abertura do certame na data marcada, inclusive Decreto de Ponto Facultativo, a sessão será automaticamente transferida para o primeiro dia útil subsequente, sem a necessidade de qualquer aviso complementar, no mesmo horário e local estabelecido no preâmbulo deste Edital, desde que não haja comunicação em contrário.

1.4. As planilhas orçamentárias, os cronogramas físico-financeiros e o Memoriais Descritivos e demais anexos deste edital, compõem os elementos necessários e indispensáveis à formalização das propostas pelas empresas interessadas.

1.5. A presente licitação será integralmente conduzida pelo Presidente da CPL, assessorado pelos membros da comissão permanente de licitação e regida pela Lei n° 8.666/93 e suas alterações, e, subsidiariamente, pela Lei Complementar n° 123/2007, e demais normas pertinentes em vigor, consoantes às condições estatuídas neste instrumento convocatório e seus anexos e, mediante as seguintes especificações.

2.0 – OBJETO E EXECUÇÃO

2.1 - Contratação de empresa para a prestação de serviços de reforma da Secretaria Municipal de Assistência Social, no município de Tuntum/MA.

2.2 - A forma de execução do objeto será execução indireta por meio de empreitada global e do tipo menor preço global.

2.2.1 - A futura CONTRATADA deverá estar ciente de todos os conjuntos de atividades e tarefas em consonância com os anexos deste edital, constituindo as exigências mínimas a serem atendidas pela CONTRATADA.

2.2.2 - Os aspectos gerais para a execução dos serviços, considerando a necessidade de cumprimento do cronograma de execução, deverão ser acompanhados e executados em concordância com os anexos deste edital.

2.3 - O prazo de execução contratual será o determinado conforme cronograma físico-financeiro que integra este edital, contados do recebimento da Ordem de Serviços, obedecendo às datas informadas no projeto aprovado.

2.4 - O recebimento do objeto e os serviços, somente serão recebidos após a verificação da qualidade e atendimento às especificações técnicas, procedida a certificação da equipe designada pelo Município.

2.4.1 - O recebimento não exclui a responsabilidade civil pela solidez e segurança do serviço, nem ético-profissional pela perfeita execução do contrato, dentro dos limites estabelecidos pela lei ou pelo Instrumento Contratual.

2.5. Considerar-se-á como de valor excessivo a proposta cujo preço global exceda o valor de R\$ 198.385,82 (cento e noventa e oito mil, trezentos e oitenta e cinco reais e oitenta e dois centavos).

3.0 – IMPUGNAÇÃO AO EDITAL - Até 05 (cinco) dias úteis que anteceder a abertura da sessão pública de credenciamento e recebimento das propostas, definida a data e a hora no preâmbulo desse edital, qualquer cidadão poderá impugnar o instrumento convocatório desta tomada de preços, conforme o § 1º do art. 41 da Lei Federal nº. 8.666/93, devendo mencionar o número da tomada de preços, o ano e o número do processo, protocolando o documento circunstanciado junto à Comissão Permanente de Licitação, na sede desta Prefeitura (endereço constante do preâmbulo) no horário das 08h:00 às 12h:00min.

3.1 - Decairá do direito de impugnar o instrumento convocatório desta tomada de preços, conforme o § 2º do art. 41, da Lei Federal nº. 8.666/93, o licitante que não o fizer até o segundo

dia útil que anteceder a abertura da sessão pública de credenciamento e recebimento das propostas, definida a data e a hora no preâmbulo desse edital, devendo o licitante mencionar o número da tomada de preços, o ano e o número do processo, protocolando o documento circunstanciado junto a Comissão Permanente de Licitação, na sede desta Prefeitura (endereço constante do preâmbulo) no horário das 08h:00 às 12h:00min.

4.0 – PEDIDOS DE ESCLARECIMENTO - Os pedidos de esclarecimentos, decorrentes de dúvidas na interpretação deste Edital e as informações adicionais que se fizerem necessárias à elaboração das propostas, deverão ser enviados ao Presidente da Comissão Permanente de Licitação no prazo de até 02 (dois) dias úteis anteriores à data fixada para abertura da sessão pública de credenciamento e recebimento das propostas, definida a data e a hora no preâmbulo desse edital, manifestando-se preferencialmente por meio eletrônico, através do e-mail cpltuntum@gmail.com, ou por petição fundamentada, protocolada no endereço constante do preâmbulo deste edital, das 08h:00 às 12h:00min, de segunda a sexta-feira devendo o licitante mencionar o número da tomada de preços, o ano e o número do processo.

4.1 - As respostas às dúvidas formuladas, bem como as informações que se tornarem necessárias durante o período de elaboração das propostas, ou qualquer modificação introduzida no edital no mesmo período, serão encaminhadas em forma de Termo de Retificação, ou Termo de Esclarecimento, aos licitantes que tenham retirado o Edital através de e-mail do solicitante (quando indicado), e publicadas no órgão oficial do município e site do portal da transparência (<https://www.tuntum.ma.gov.br/>).

4.1.1 - O Termo de Retificação é o documento emitido pela Administração, contendo informações que impliquem em alteração na formulação das propostas, sendo neste caso, publicado Aviso de Prorrogação da Sessão de Abertura, reabrindo o prazo inicialmente estabelecido para entrega dos envelopes.

4.1.2 - O Termo de Esclarecimento é o documento emitido pela Administração, contendo informações meramente esclarecedoras, ou correções formais do instrumento convocatório que não causem alteração na formulação das propostas ou em suas condições, de caráter meramente esclarecedor e/ou complementar, sem necessidade, portanto, de reabertura do prazo inicialmente fixado.

4.2- Caso a Comissão Permanente de Licitação julgue necessária, poderá fazer consultas técnicas à licitante por escrito, cujas respostas serão encaminhadas pelos mesmos meios, desde que não impliquem em modificação de preços ou qualquer outra alteração da proposta.



4.2.1 - A resposta da licitante não implicará, em qualquer caso, na tácita aceitação da Comissão Permanente de Licitação.

4.3 - As informações e/ou esclarecimentos serão disponibilizadas no departamento de licitações, quando se tratar de termo de retificação, serão encaminhados no e-mail da licitante, caso informado.

4.4 - A não arguição de dúvidas por parte das licitantes implicará na tácita admissão de que os elementos contidos no Edital e seus anexos foram considerados suficientes.

5.0 – CONDIÇÕES PARA PARTICIPAÇÃO - A participação nesta licitação importa à proponente na irrestrita aceitação das condições estabelecidas no presente Edital, bem como a observância dos regulamentos, normas administrativas e técnicas aplicáveis, inclusive quanto a recursos, e sua não observância ensejará na sumária desclassificação da proponente.

5.1 - Poderão participar desta licitação todas e quaisquer empresas especializadas no ramo do objeto licitado, cadastradas na Prefeitura Municipal de Tuntum - MA e que atenderem a todas as condições exigidas para cadastramento até o terceiro dia anterior à data designada para o recebimento dos envelopes, e que:

5.1.1 - Atendam às condições deste edital e seus Anexos, inclusive quanto à documentação exigida para habilitação, constante da cláusula oitava deste Edital;

5.1.2 - Apresentem condições específicas relacionadas ao objeto desta licitação, que possuam experiência comprovada e que atendam a todas as condições mínimas de qualificação exigidas no Edital na data do recebimento das propostas.

5.2 - Não poderão participar desta licitação, empresas que estejam enquadradas nos seguintes casos:

5.2.1 - Que se encontrem sob falência, concordata, concurso de credores, dissolução ou liquidação, recuperação judicial, recuperação extrajudicial, consórcios de empresas, e não sejam controladoras, coligadas ou subsidiárias entre si;

5.2.2 - Que por quaisquer motivos tenha sido declarada inidônea por qualquer órgão da Administração Pública Direta ou Indireta, Federal, Estadual, Municipal ou do Distrito Federal, bem como as que estejam punidas com suspensão do direito de contratar ou licitar com a Administração Pública em qualquer de suas esferas.

5.2.3 - Estrangeiras que não funcionem no Brasil.

5.2.4 – Que incorrer nas penalidades previstas no art. 87, incisos III e IV, da Lei nº 8.666/93;

5.3 - Não poderão concorrer direta ou indiretamente nesta licitação:

5.3.1 - Servidor de qualquer órgão vinculado ao Município de Tuntum - MA, bem assim a empresa da qual tal servidor seja sócio, dirigente ou responsável técnico.

5.4 - Não será admitida nesta Licitação, a participação de empresas ou instituições distintas, através de um único representante.

5.5 - Não serão admitidas a subcontratação, as cessões ou transferências parciais ou totais do objeto, salvo de tarefas específicas, devidamente justificadas e com anuência da administração municipal.

5.6 - Após a efetiva entrega dos envelopes, contendo a documentação de habilitação e a proposta de preços, em nenhuma hipótese será concedido prazo adicional ou permissão para a inclusão ou apresentação de documentos ou informações que deveriam constar dos envelopes de habilitação ou propostas, exceto nos casos previstos no art. 48, da Lei Federal das Licitações, a critério da Administração.

5.6.1 - Da mesma forma não será permitido a retirada de documentos ou propostas após declarados recebidos pela CPL.

5.7 - Decorrido o prazo legal para protocolo dos envelopes, não será permitida a participação de retardatários.

6.0 - DA REPRESENTAÇÃO - O Licitante arcará integralmente com todos os custos de preparação e apresentação de sua proposta, independente do resultado do procedimento licitatório.

6.1 - Um Licitante, grupo, filiais ou empresas que fazem parte de um mesmo grupo econômico ou financeiro, somente poderão apresentar uma única proposta.

6.1.1 - Caso um Licitante participe em mais de uma proposta de preços, estas propostas de preços não serão levadas em consideração e serão rejeitadas pelo Município.

6.2 - Em data e horário estabelecidos no preâmbulo deste Edital, para a realização da sessão pública desta Tomada de Preços, o licitante interessado, ou seu representante, deverá identificar-se, através da apresentação de documento de identidade de fé pública e, no caso de representante, este deverá comprovar o credenciamento e os necessários poderes para a prática de todos os atos relativos ao certame, através de procuração pública ou particular com firma reconhecida, com poderes específicos para representar a empresa na licitação em todas as suas fases, e todos os demais atos, em nome da licitante;

7.0 - DA APRESENTAÇÃO DA DOCUMENTAÇÃO E PROPOSTA





7.1 - O CRC ou documentos e a proposta exigidos no presente Edital deverão ser apresentados em dois envelopes, um contendo a documentação de habilitação e outro contendo a proposta de preços, indevassáveis, distintos e separados, endereçados à Comissão Permanente de Licitação, com indicação clara e visível do procedimento licitatório a qual se dirigem, e a denominação da empresa proponente, bem como a natureza dos correspondentes conteúdos conforme indicação:

ENVELOPE 01: “DOCUMENTAÇÃO”

Tomada de Preços nº 005/2022

À COMISSÃO PERMANENTE DE LICITAÇÃO PREFEITURA MUNICIPAL DE TUNTUM

LICITANTE:

ENVELOPE 02: “PROPOSTA”

Tomada de Preços nº 005/2022

À COMISSÃO PERMANENTE DE LICITAÇÃO PREFEITURA MUNICIPAL DE TUNTUM

LICITANTE:

8.0 - DA ENTREGA E ABERTURA DOS ENVELOPES

8.1 - A Prefeitura Municipal de Tuntum - MA não se responsabilizará pelos envelopes de “DOCUMENTAÇÃO” e “PROPOSTA” endereçados via postal ou por outras formas, entregues em local diverso da Sala da Comissão Permanente de Licitação, e que, por isso, não cheguem na data e horário previsto no preâmbulo deste instrumento convocatório.

8.2 - A abertura do envelope “PROPOSTA” poderá ocorrer no mesmo dia e local, ficando condicionada à desistência expressa de interposição de recursos de todos os participantes, conforme determina o art. 43, inc. III, da Lei Federal nº 8.666/93 com suas alterações.

8.3 - A licitante que se fizer representar no ato de abertura dos envelopes, ou na ocorrência da situação prevista no art. 45, § 2º, da Lei Federal nº 8.666/93, deverá apresentar correspondência, conforme modelo constante do Anexo VII, credenciando seu (sua) representante, a qual deverá ser entregue no ato pelo próprio preposto, o que o tornará apto a praticar os atos necessários ao procedimento licitatório.

8.3.1 - Considera-se como representante legal qualquer pessoa credenciada pela licitante, mediante contrato, procuração ou documento equivalente conforme modelo em Anexo, para manifestar-se em seu nome durante a reunião de abertura dos envelopes, seja referente à documentação ou à proposta.

8.3.2 - Somente o representante legal poderá usar da palavra, apresentar reclamações e assinar atas, bem como renunciar ao direito de interpor recurso.

8.4 - As licitantes deverão apresentar por escrito as manifestações que julgarem necessárias, as quais constarão nas atas de abertura dos envelopes de “DOCUMENTAÇÃO” e “PROPOSTA”.

9.0 – SESSÃO DE JULGAMENTO DA HABILITAÇÃO E PROPOSTAS -

Impreterivelmente até a data, hora e local referido no Preâmbulo do presente Edital, as empresas licitantes, deverão protocolar o Certificado de Registro Cadastral ou a documentação de habilitação, bem como, proposta de preços, em envelopes lacrados, distintos e não transparentes, com as identificações na parte externa, de acordo com o item 7, sob pena de não serem aceitos pela Comissão Permanente de Licitação.

9.1 - Para fins de agilização da fase de habilitação do certame licitatório, é facultado aos licitantes que verifiquem e rubriquem os envelopes apresentados e recebidos pela CPL, caso não proceda a análise e nem se digne a rubricar estará renunciando a qualquer questionamento sobre a inviolabilidade dos mesmos.

9.2 - Nenhum dos documentos e proposta contidos nos envelopes 01 e 02, poderão conter rasuras ou entrelinhas. Para fins de julgamento considera-se:

9.2.1 – Rasuras: qualquer tentativa de modificação do que foi originalmente escrito e que impossibilite ou dificulte a correta leitura, por dupla interpretação do texto, exclusive na numeração de folhas (desde que não altere o teor do documento), a qual a Comissão, caso julgue necessário, poderá promover nova numeração, a fim de resguardar a integridade da documentação.

9.2.2 – Entrelinhas: qualquer inclusão de texto na tentativa de complementar, modificar ou corrigir o que originalmente foi escrito.

9.3 - Os documentos exigidos poderão ser apresentados em original acompanhados de cópias para autenticação por membros da CPL ou por qualquer processo de cópia autenticada em cartório competente.

9.4 - Não serão considerados documentos e propostas que deixarem de atender as disposições deste Edital, salvo erros formais que serão analisados e decididos pela CPL.

9.5 - Não serão admitidas, sob quaisquer motivos ou hipóteses, modificações ou substituições das propostas ou de quaisquer documentos, excetos aqueles imprimidos via internet pela CPL, mediante consulta online.

9.6 - Para efeito de remessa pelos Correios, os envelopes (distintos e individuais) de Habilitação e Propostas, poderão ser acondicionados em um único invólucro, desde que no sobrescrito venha

expresso seu conteúdo, identificando a licitação a que se refere, data e horário para abertura, sob inteira responsabilidade do licitante.

9.7 - A CPL não será responsabilizada por documentos que forem protocolados em outras unidades administrativas ou recebidos por pessoa que não faça parte da Comissão de Licitação.

9.8 - Os documentos de habilitação e proposta apresentados fora da data e horário previsto no preâmbulo deste Edital para entrega dos envelopes não serão recebidos.

9.9 - Os documentos retirados da internet terão sua autenticidade certificada junto aos “sites” dos órgãos emissores, para fins de habilitação.

9.10 - Os documentos deverão ser apresentados, preferencialmente, grampeados ou encadernados, na ordem prevista neste Título.

9.11 - Os documentos exigidos neste edital poderão ser apresentados em originais, por qualquer processo de cópia autenticada por cartório competente ou publicação em órgão da imprensa oficial.

9.12 - Serão admitidas fotocópias sem autenticação cartorial, desde que os respectivos originais sejam apresentados na reunião de abertura do envelope “DOCUMENTAÇÃO”.

9.13 - Os documentos mencionados acima não poderão ser substituídos por qualquer tipo de protocolo ou apresentados por meio de cópias em fac-símile (fax), mesmo autenticadas.

9.14 - Uma vez incluído no processo licitatório, nenhum documento será devolvido, salvo se original a ser substituído por cópia reprográfica autenticada ou tratar-se dos envelopes de licitantes desqualificadas.

9.15 - A ausência de documento ou a apresentação dos documentos de habilitação em desacordo com o previsto neste título inabilitará a proponente, impossibilitando a abertura do envelope “Proposta” respectivo.

9.16 - Após a fase de habilitação, não cabe desistência de proposta, salvo por motivo justo decorrente de fato superveniente e aceito pela Comissão.

9.17 - Para efeito deste item considera-se vencida a fase de habilitação com a divulgação de seu resultado.

10.0 - HABILITAÇÃO - O Certificado de Registro Cadastral ou os documentos necessários para habilitação deverão ser organizados e entregues em 01 (uma) via, rubricados em todas as suas páginas por representante legal do licitante ou preposto e preferencialmente acompanhando o rol dos documentos entregues, devendo ser apresentados:

10.1 - Em original, ou cópia autenticada por Cartório, ou cópia não autenticada, mediante a exibição dos originais na data da abertura, para conferência por membro da Comissão Permanente de Licitações, ou exemplar da publicação em órgão da imprensa oficial.

10.2 - A documentação exigida deverá estar atualizada, legível e em condições de análise por parte da Comissão Permanente de Licitações.

10.3 - A documentação exigida deverá estar em nome da licitante e, preferencialmente com o número do CNPJ, e endereço respectivo, conforme abaixo:

10.3.1 - Se a licitante for a matriz, todos os documentos deverão estar em nome da matriz;

10.3.2 - Se a licitante for a filial, todos os documentos deverão estar em nome da filial, exceto aqueles que pela própria natureza, forem comprovadamente emitidos apenas em nome da matriz;

10.3.3 - Se a licitante for a matriz e a fornecedora for a filial, os documentos deverão ser apresentados em nome da matriz e da filial simultaneamente.

10.4 - Para fins de habilitação, serão aceitas certidões expedidas pelos órgãos da administração fiscal, tributária e trabalhista emitidas pela internet, nos termos do art. 35 da Lei Federal nº. 10.522/02, desde que sua veracidade seja confirmada pela Comissão Permanente de Licitações.

10.5 - A documentação exigida deverá apresentar prazo de validade até a data limite fixada para a entrega dos envelopes, não constando à vigência, será considerado o prazo de 60 (sessenta) dias da data da emissão.

10.5.1 – Somente serão considerados válidos para habilitação, os documentos apresentados pelos licitantes com validade iniciada até o terceiro dia que antecede o recebimento das propostas, os documentos que possuírem validade iniciada após o terceiro dia que antecede o recebimento da proposta não atendem as exigências de habilitação desse Edital.

10.6 - A documentação para fins de habilitação ou realização de Certificado de Registro Cadastral, a ser inclusa no respectivo envelope de nº 01, que refere-se a habilitação, será composta de:

10.6.1 - Habilitação Jurídica;

10.6.2 - Regularidade Fiscal e Trabalhista;

10.6.3 - Qualificação Econômico-Financeira;

10.6.4 - Qualificação Técnica;

10.6.5 - Documentação Complementar.

11 - HABILITAÇÃO JURÍDICA - O Certificado de Registro Cadastral (CRC) compatível com o ramo do objeto da Licitação, emitido pela Prefeitura Municipal de Tuntum - MA, ou

atendimento de todas as condições exigidas para cadastramento até o terceiro dia anterior à data do recebimento das propostas, observada a necessária qualificação.

11.1 - Cópia (acompanhada do original para autenticação) da Cédula de identidade e Cadastro de Pessoa Física (CPF) do sócio ou representante legal;

11.2 - Prova do Registro Comercial, no caso de empresa individual;

11.3 - Cópia do ato constitutivo, estatuto ou contrato social em vigor, devidamente registrado, em se tratando de sociedades comerciais, e, no caso de sociedades por ações, acompanhado de documentos de eleição de seus administradores;

11.4 - Prova da inscrição do ato constitutivo, no caso de sociedades civis, acompanhada de prova de diretoria em exercício;

11.5 - Decreto de autorização, em se tratando de empresa ou sociedade estrangeira em funcionamento no País, e ato de registro ou autorização para funcionamento expedido pelo órgão competente, quando a atividade assim o exigir ou Certificado de Registro Cadastral - CRC compatível com o ramo do objeto da Licitação;

11.6 - Os documentos deverão estar acompanhados de todas as alterações ou da consolidação respectiva.

12 - REGULARIDADE FISCAL E TRABALHISTA - A regularidade fiscal e trabalhista dos licitantes será comprovada mediante a apresentação dos seguintes documentados:

12.1 - Prova de inscrição no Cadastro Nacional de Pessoa Jurídica (CNPJ), emitido pelo site da receita federal;

12.2 - Prova de regularidade junto ao Fundo de Garantia por Tempo de Serviços (FGTS) emitido pelo site da Caixa Econômica Federal;

12.3 - Prova de regularidade com a Fazenda Federal, Estadual e Municipal, do domicílio ou sede do Licitante, através das seguintes Certidões:

12.3.1 - Certidão conjunta de Débitos relativos a Tributos Federais e à Dívida Ativa da União. (CND INSS) - Portaria Conjunta RFB/PGFN nº 1751, de 02 de outubro de 2014;

12.3.2 - Certidão Negativa de Débito Estadual (CND e CNDA);

12.3.3 - Certidão Negativa de Débito Municipal da sede do licitante (CND e CNDA);

12.4 - Prova de inexistência de débitos inadimplidos perante a Justiça do Trabalho, mediante a apresentação de certidão negativa (CNDT), de acordo com a Lei Federal nº 12.440 de 07 de julho de 2011.

12.5 - Os licitantes que invocarem a condição de microempresa, empresas de pequeno porte ou equiparadas para fins de exercício de quaisquer benefícios previstos na Lei Complementar nº.

123/06, 147/11 e 155/16 deverão apresentar a declaração de enquadramento como microempresa ou empresa de pequeno porte (conforme modelo anexo).

13 - QUALIFICAÇÃO ECONÔMICA E FINANCEIRA - A qualificação econômica e financeira dos licitantes será comprovada mediante a apresentação dos seguintes documentos:

13.1 - Certidão negativa de falência ou concordata expedida pelo distribuidor da sede da pessoa jurídica, ou de execução patrimonial, expedida no domicílio da pessoa jurídica, ou de execução patrimonial, expedida no domicílio da pessoa física.

13.2 - Comprovação, pelo licitante, de que o capital integralizado da empresa é igual ou superior a 10% (dez por cento) do valor máximo estimado nesta Licitação, conforme planilha orçamentária, até a data desta licitação, por meio de cópia do ato constitutivo, estatuto ou contrato social, em vigor, devidamente registrado na Junta Comercial ou documento equivalente.

13.3 - Balanço Patrimonial e Demonstrações Contábeis do último exercício social ou último exercício exigível, apresentados na forma da Lei que comprovem a boa situação financeira da empresa, sendo vedada a sua substituição por balancetes ou balanços provisórios, podendo ser atualizados por índices oficiais, quando encerrados há mais de três meses da data de apresentação da proposta.

13.3.1 - Os documentos exigidos neste subitem, quando forem próprios, deverão ser assinados pelo representante legal do licitante;

13.3.2 - A empresa com menos de um exercício financeiro, para cumprir essa exigência, deverá apresentar o Balanço de Abertura ou o último Balanço Patrimonial levantado;

13.3.3 - Serão aceitos como na forma da lei o Balanço Patrimonial e demonstrações contábeis assim apresentados:

13.3.3.1 - Sociedades regidas pela Lei nº 6.404/76 (Sociedade Anônima):

- Publicados em Diário Oficial; ou
- Publicados em jornal; ou
- Por cópia registrada ou autenticada na Junta Comercial da sede ou domicílio do licitante.

13.3.3.2 - Sociedades por Cota de Responsabilidade Limitada (LTDA):

- Por cópia do Livro Diário, devidamente autenticado na Junta Comercial da sede ou domicílio do licitante ou em outro órgão equivalente, inclusive com os Termos de Abertura e de Encerramento; ou

- Por cópia do Balanço e das Demonstrações Contábeis devidamente registrados ou autenticados na Junta Comercial da sede ou do domicílio do licitante.



13.3.3.3 - Sociedades sujeitas ao regime estabelecido na Lei das Microempresas e das Empresas de Pequeno Porte, apresentarão as documentações abaixo exigidas: -por cópia do Balanço e das Demonstrações Contábeis devidamente registrados ou autenticados na Junta Comercial da sede ou do domicílio do licitante.

13.3.3.4 - As Empresas constituídas como Sociedades Anônimas de Capital Aberto e Sociedades consideradas “Empresas de Grande Porte” deverão apresentar seus balanços de acordo com disposições contidas na Lei 11.638/2007.

13.3.4 - Todas as Empresas licitantes, independentemente da forma de constituição, deverão apresentar, juntamente com balanço ou em separado, os elementos abaixo discriminados:

Índice de Liquidez Corrente – ILC – igual ou superior a **1,0000**

$$ILC = \frac{AC}{PC}$$

onde

AC → Ativo Circulante

PC → Passivo Circulante

Índice de Liquidez Geral – ILG – igual ou superior a **1,0000**

$$ILG = \frac{AC + RLP}{PC + ELP}$$

onde:

AC → Ativo Circulante

RLP → Realizável a Longo Prazo

PC → Passivo Circulante

ELP → Exigível a Longo Prazo

Índice de Endividamento Geral – IEG – igual ou inferior a **1,0000**

$$IEG = \frac{PC + ELP}{AT}$$

onde:

PC → Passivo Circulante

ELP → Exigível a Longo Prazo

AT → Ativo Total

13.3.5 - A licitante deverá apresentar por meio de Nota Explicativa suplementar, assinada por Responsável Técnico habilitado, discorrendo sobre a composição das contas formadoras do

Capital de Giro Líquido, esclarecendo de forma objetiva o motivo da existência de valor relevante concentrado na Conta Caixa, com finalidade de conhecimento da qualidade dos itens formadores da estrutura patrimonial demonstrada no Balanço. Se verificado valor relevante concentrado na Conta Caixa e na falta de Nota Explicativa conforme exigida, os cálculos para apuração dos Índices: Liquidez Geral (ILG), Liquidez Corrente (ILC) e Risco Financeiro (RF), serão elaborados com exclusão da Conta Caixa no seu total, do Ativo Circulante.

14 - QUALIFICAÇÃO TÉCNICA - a qualificação técnica dos licitantes será comprovada mediante a apresentação dos seguintes documentos:

14.1 - Registro ou inscrição na entidade profissional competente;

14.2 - Comprovação de aptidão para desempenho de atividade pertinente e compatível em características, quantidades e prazos com o objeto da licitação, e indicação das instalações e do aparelhamento e do pessoal técnico adequados e disponíveis para a realização do objeto da licitação, bem como da qualificação de cada um dos membros da equipe técnica que se responsabilizará pelos trabalhos;

14.3 - A comprovação de aptidão referida no item acima, no caso das licitações pertinentes a obras e serviços, será feita por atestados fornecidos por pessoas jurídicas de direito público ou privado, devidamente registrados nas entidades profissionais competentes, limitadas as exigências a:

I - Capacitação técnico-profissional: comprovação do licitante de possuir em seu quadro permanente, na data prevista para entrega da proposta, profissional de nível superior ou outro devidamente reconhecido pela entidade competente, detentor de atestado de responsabilidade técnica por execução de obra ou serviço de características semelhantes, limitadas estas exclusivamente às parcelas de maior relevância e valor significativo do objeto da licitação, vedadas as exigências de quantidades mínimas ou prazos máximos;

14.4 - Indicação do(s) Responsável(is) Técnico(s) pertencente ao quadro técnico da licitante para o acompanhamento dos serviços, objeto da presente licitação (Anexo V);

14.5 - A comprovação de vinculação do profissional pertencente ao quadro técnico se fará da seguinte forma:

14.5.1 - Empregado: cópia autenticada da “ficha ou livro de registro de empregados”, onde se identifique os campos de admissão e rescisão, juntamente com o Termo de Abertura do Livro de Registro de Empregados;

14.5.2 - Sócio: cópia do Contrato Social ou alteração contratual devidamente registrado;

14.5.3 - Diretor: cópia do Contrato Social ou alteração contratual, em se tratando de empresa LTDA, ou cópia da ata de eleição devidamente publicada, em se tratando de Sociedade Anônima;

14.5.4 - Responsável técnico: cópia de Certidão emitida por CREA da sede ou filial da licitante onde constem os profissionais como Responsáveis Técnicos.

14.5.5 - Profissional devidamente contratado para exercer função típica do objeto do contrato: cópia do instrumento particular de contrato devidamente assinado com reconhecimento das assinaturas em cartório.

15 - DOCUMENTAÇÃO COMPLEMENTAR - A documentação complementar será apresentada em forma de declaração, dentre elas:

15.1 - Declaração do licitante que concorda com todos os termos e condições do presente edital e dos seus anexos, obtendo para si, sob sua própria responsabilidade, os riscos e ônus de todas as informações que possam ser relevantes e necessárias para a elaboração da proposta e adjudicação do serviço, se vencedora da licitação (Anexo IV);

15.2 - Declaração de que não possui em seu quadro de pessoal empregado com menos de 18 (dezoito) anos em trabalho noturno, perigoso ou insalubre e de 16 (dezesseis) anos em qualquer trabalho, salvo na condição de aprendiz, a partir de 14 anos, nos termos do inciso XXXIII do art. 7º da Constituição Federal (Anexo III);

15.3 - Declaração do licitante da inexistência de superveniência de fato impeditivo de habilitação, nos termos do § 2º do art. 32, da Lei Federal nº. 8.666/93, de que não foi declarada inidônea e nem está suspensa em nenhum órgão público Federal, Estadual ou Municipal, conforme modelo (Anexo IV);

15.4 - Declaração de enquadramento como microempresa, empresa de pequeno porte ou equiparado, nos termos da Lei Complementar nº 123/06, LC nº. 147/11 e LC nº. 155/16, quando for o caso, devidamente acompanhada de certidão atualizada (do ano em curso) de inscrição na Junta Comercial do Estado, com a designação do porte (ME ou EPP) (Anexo VI);

15.5 - Declaração de que recebeu todos os documentos, bem como de que tomou conhecimento de todas as informações e condições locais para o cumprimento das obrigações objeto desta licitação, à luz do que preconiza a Lei Federal nº. 8.666/93, condição esta obrigatória à participação no processo licitatório, sob pena de inabilitação (Anexo IV).

15.6 - A pessoa que assinar os documentos exigidos na documentação complementar deverá comprovar que detém poderes para agir em nome do licitante.

16 - DAS CONDIÇÕES DA VISITA TÉCNICA

16.1 - A visita deverá ser feita através de representante legal da empresa, sendo o representante designado pela licitante, na qual deverá apresentar os seguintes documentos para entrega da declaração da visita:

- Carta de Credenciamento;
- Documentação de identificação do representante legal.

16.2 - Todos os custos decorrentes desta visita ao local da obra, serão a cargo da empresa licitante, sem que caibam quaisquer indenizações, ressarcimentos ou compensações ao licitante.

16.3 - A Visita Técnica é facultada ao licitante, não sendo motivo de questionamentos futuros caso a empresa não a realize, obtendo para si, sob sua própria responsabilidade, os riscos e ônus de todas as informações que possam ser relevantes e necessárias para a elaboração da proposta e execução da obra.

17 - **PROPOSTA DE PREÇOS** – A proposta de preços (acompanhada das planilhas) deverá ser assinada pelo responsável legal da licitante, ou pessoa legalmente habilitada (procuração lavrada em Cartório ou particular com firma reconhecida em Cartório), em envelope lacrado, identificado com o nº 02 em 1 (uma) via, digitada em linguagem clara e objetiva, sem erros, rasuras ou entrelinhas, e deverá obedecer aos requisitos desta licitação e ao modelo de Proposta de Preços, contendo, no mínimo, as seguintes informações:

17.1 - Estar datada, assinada e identificada (nome e cargo) em sua parte final, bem como, rubricada em todas as folhas, pelo representante legal da licitante;

17.2 - Indicar os preços unitários em algarismos arábicos, com no máximo duas casas decimais e o preço total expresso em algarismos arábicos e por extenso, em moeda corrente nacional;

17.3 - Prazo de validade, não inferior à de 60 (sessenta) dias, contados a partir da data de abertura da Licitação;

17.4 - Nos preços propostos deverão estar computadas todas as despesas necessárias, inclusive custo de materiais, de transportes, de instalações, equipamentos, depreciações, mão de obra, impostos, encargos sociais e trabalhistas, remunerações, etc., que constituirão a única, exclusiva e completa remuneração dos serviços;

17.5 - Não serão consideradas as propostas que deixarem de atender no todo, ou em parte, as disposições deste Edital e do Projeto Básico que integra este Edital;



17.6 - Serão considerados inadequados, e, desta forma, desclassificados, preços simbólicos, irrisórios (inexequíveis), de valor zero ou incompatíveis (excessivos) com os praticados no mercado e com distorções significativas;

17.7 - Mesmo que não seja referenciado na proposta, sempre será entendido que nos preços constantes da proposta, deverão estar inclusos todos os impostos, taxas vigentes na legislação brasileira, bem como, todos os custos diretos e indiretos, inerentes;

17.8 - A empresa poderá indicar em sua Proposta de Preços os dados bancários (Banco, Agência e Conta Corrente), no Banco do Brasil ou na Caixa Econômica Federal, onde serão creditados os respectivos pagamentos, caso seja vencedora do certame.

17.9 - Os documentos deverão ser apresentados em conformidade com a ordem indicada neste edital, com vista a facilitar a análise.

18 - JULGAMENTO - A presente licitação será processada e julgada com observância dos seguintes procedimentos:

18.1 - Abertura dos envelopes contendo a documentação relativa à habilitação dos concorrentes, e sua apreciação;

18.2 - Devolução dos envelopes fechados aos concorrentes inabilitados, contendo a proposta de preços, desde que não tenha havido recurso ou após sua denegação;

18.3 - Abertura dos envelopes das propostas de preços, desde que habilitados e/ou classificados na fase anterior, e, desde que transcorrido o prazo sem interposição de recurso, ou tenha havido desistência expressa, ou após o julgamento dos recursos interpostos;

18.4 - Verificação da conformidade de cada proposta com os requisitos do edital e o Projeto Básico e, conforme o caso, com os preços correntes no mercado ou fixados por órgão oficial competente, os quais deverão ser devidamente registrados na ata de julgamento, promovendo-se a desclassificação das propostas desconformes ou incompatíveis;

18.5 - Julgamento e classificação das propostas de acordo com os critérios de avaliação constantes do edital;

18.6 - A CPL, se julgar necessário ou conveniente, poderá marcar novas reuniões para prosseguimento e apreciação das Propostas, quando necessariamente, haverá o recolhimento e rubrica pelos representantes legais das licitantes, das Propostas ainda não apreciadas.

18.7 - A abertura dos envelopes será sempre realizada em ato público, do qual se lavrará Ata Circunstanciada, assinada pela CPL e facultada a assinatura pelos representantes credenciados das licitantes e os presentes.

18.8 - É facultada à CPL, em qualquer fase da licitação, proceder a promoção de diligência ou verificações, destinada a esclarecer ou complementar a instrução do processo, vedada a inclusão posterior de documentos ou informação que deveria constar originalmente da proposta.

18.8.1 - Será assegurada a manifestação do representante do Controle Interno durante as sessões da CPL ou em qualquer momento do processo, com a finalidade de atestar a legalidade dos atos, podendo fazer uso da palavra e determinar providências cabíveis.

18.8.2 - Quando verificado na proposta de preços, planilhas ou em outro documento, eventuais erros formais ou discrepância entre valores grafados em algarismos e por extenso, será ato discricionário da CPL a sua aceitabilidade.

18.9 - Ultrapassada a fase de habilitação e abertas as Propostas de Preços, não mais cabe desqualificar as licitantes por motivos relacionados com o item, salvo em razão de fatos supervenientes ou os conhecidos após o julgamento.

18.10 - O julgamento das Propostas de Preços será objetivo, devendo a CPL, realizá-lo em conformidade com o Projeto Básico e com os critérios previamente estabelecidos no Ato Convocatório e de acordo com os fatores exclusivamente contidos no Edital.

18.11 - Poderão estar presentes mais de um representante autorizado de cada licitante, porém apenas um único participará de cada sessão.

18.11.1 - Nas sessões, as empresas licitantes deverão ser representadas por um representante legal ou Procuradores, estes, munidos da respectiva procuração lavrada em Cartório ou particular com firma reconhecida em Cartório.

18.11.2 - Um responsável técnico não poderá assinar propostas, planilhas ou fazer parte de duas ou mais empresas como técnico responsável, sendo desclassificada todas as empresas que o mesmo estiver vinculado ou associado.

18.12 - Será inabilitada ou desclassificada a Empresa que deixar de apresentar qualquer documento exigido neste edital e seus anexos.

19 - ANÁLISE DA DOCUMENTAÇÃO DE HABILITAÇÃO - Encerrado o prazo para recebimento da documentação e das propostas, procederá a Comissão Permanente de Licitação à abertura dos envelopes dos documentos de habilitação, na presença dos representantes legais das empresas proponentes, obedecendo à seguinte ordem de trabalho:

19.1 - Identificação pessoal do representante legal ou preposto das empresas proponentes.

19.2 - Não será admitido em nenhuma hipótese, o credenciamento de uma mesma pessoa, para representar mais de uma empresa no mesmo certame licitatório.



19.3 - Por ocasião da abertura dos envelopes contendo a documentação de habilitação, serão anunciadas as empresas participantes e outros dados que a Comissão julgar conveniente.

19.4 - Aberto o envelope 01 de “DOCUMENTAÇÃO DE HABILITAÇÃO”, apenas serão consideradas habilitadas as licitantes que, à vista da documentação apresentada, satisfaçam as condições fixadas no Projeto Básico e neste Edital.

19.4.1 - A Comissão Permanente de Licitação reserva-se o direito de consultar a fonte emissora quanto à autenticidade dos documentos.

19.5 – A Comissão Permanente de Licitação poderá suspender a sessão, a fim de que tenha melhores condições de analisar os documentos apresentados.

19.5.1 - Ocorrendo o caso assim previsto, a Comissão Permanente de Licitação irá rubricar (vistar) todos os autos e franquear aos participantes a oportunidade de rubricar os documentos apresentados e os envelopes lacrados contendo as propostas, que ficarão sob a guarda da Comissão Permanente de Licitação, até a ocasião da reabertura da sessão.

19.6 - Após a análise e julgamento pela Comissão, se proclamará o resultado da habilitação no final da própria sessão inaugural do certame.

19.7 - Após a fase de habilitação, não mais cabe desistência da proposta, salvo por motivo justo decorrente de fato superveniente e aceito pela Comissão, (§ 6º, do art. 43, da Lei 8.666/93).

19.8 - Os envelopes contendo as Propostas de Preços (quando for o caso) das empresas inabilitadas ficarão disponíveis para retirada dos representantes legais das licitantes, pelo período de 30 (trinta) dias após a abertura dos envelopes. Após esse período, não havendo interesse por parte das empresas em resgatar os envelopes que estiverem sob a guarda da Comissão, serão destruídos.

20 - JULGAMENTO DAS PROPOSTAS DE PREÇOS - Proclamado o resultado da habilitação, sem interposição de recursos, ou após sua denegação, serão abertos os envelopes de Propostas de Preços, apresentando-se seus conteúdos aos representantes das interessadas para vistas, juntamente com a Comissão Permanente de Licitação, quando se passará à análise, aceitabilidade e julgamento das mesmas.

20.1 - Critérios para fins de julgamento da Proposta:

20.2 - Razões para a desclassificação:

20.2.1 - Serão desclassificadas os licitantes, cujas propostas não satisfaçam as exigências do Projeto Básico e do edital, bem como:

20.2.1.1 - Forem manifestamente inexequíveis ou com preços excessivos, conforme exemplificação constante do Projeto Básico, nos termos do disposto no art. 48 da Lei de Licitações;

20.2.1.2 - Serão consideradas excessivas as propostas cujos valores unitários forem superiores aos valores constantes das planilhas orçamentárias em anexo (Anexo IX) ou seja: **RS 198.385,82 (cento e noventa e oito mil, trezentos e oitenta e cinco reais e oitenta e dois centavos).**

20.2.1.3 - De valor zero ou manifestamente inexequíveis, assim considerados aqueles que não venham a ser comprovados através de documentação que demonstre que os custos dos insumos são coerentes com os de mercado e que os coeficientes de produtividade são compatíveis com a execução do objeto, exceto para a hipótese prevista no §3º do art. 44, da Lei Federal nº. 8.666/93.

20.3 - Aquelas propostas que não atenderem às exigências do ato convocatório, não apresentarem cotação de qualquer dos itens dos serviços ou preços inexequíveis serão desclassificadas.

20.4 - Serão desclassificadas também as propostas que se apresentarem com omissões, rasuras, entrelinhas, erros substanciais de cálculo, preços unitários simbólicos, irrisórios, de valor zero ou incompatíveis comprovadamente com os praticados no mercado, distorções significativas ou ainda cujos elementos técnicos fornecidos não se mostrarem satisfatórios, tendo em vista os indicadores para avaliação determinados e estabelecidos neste Edital.

20.5 - O preço unitário prevalece sobre o preço global, se houver divergência.

20.6 - Classificação das propostas:

20.6.1 - Após o exame das Propostas, a Comissão Permanente de Licitações fará classificação das mesmas, levando-se em conta o Menor Preço ofertado para o objeto e declarará a sua aceitabilidade.

20.6.2 - Havendo no certame participação de microempresa, empresa de pequeno porte ou equiparadas, a mesma poderá usufruir do benefício da Lei Complementar 123/06, LC nº. 147 e LC nº. 155/16, como previsto neste Edital.

20.6.3 - Caso a licitante cuja proposta tenha sido a mais vantajosa não esteja enquadrada como microempresa, empresa de pequeno porte ou equiparadas, será dada preferência na contratação às empresas assim enquadradas, sendo observado o seguinte procedimento:

20.6.4 - Serão consideradas empatadas as propostas apresentadas pelas microempresas, empresas de pequeno porte ou equiparadas cujos valores sejam iguais ou superiores em até 10% (dez por cento) à proposta mais vantajosa.

20.6.4.1 - Ocorrendo a situação descrita na cláusula anterior, a microempresa, empresa de pequeno porte ou equiparadas mais bem classificada terá o direito de apresentar nova proposta com o valor inferior àquela previamente considerada mais vantajosa, e será considerada detentora da melhor proposta, caso assim o faça.

20.6.4.2 - Em caso de empate ficto, a Comissão Permanente de Licitações convocará o licitante que faz jus ao exercício do direito de preferência para apresentar nova proposta em um prazo de 24 (vinte e quatro) horas.

20.6.4.3 - Se na situação acima a licitante não fizer uso de sua prerrogativa, serão convocadas as microempresas, empresas de pequeno porte ou equiparadas remanescentes, cujas propostas estejam de acordo com os parâmetros fixados neste edital, na ordem de classificação, para o exercício do mesmo direito.

20.7 - Quando todas as propostas forem desclassificadas, o Município poderá fixar às Licitantes o prazo de 8 (oito) dias úteis para apresentação de outras propostas escoimadas das causas referidas no item anterior.

20.8 - Nos casos em que a Comissão Permanente de Licitação constatar a existência de erros numéricos nas Propostas de Preços, não significativos, proceder-se-á às correções necessárias para a apuração do preço final da Proposta, obedecendo às seguintes disposições:

20.8.1 - Discrepância entre valores grafados em algarismos e por extenso prevalecerá o valor por extenso;

20.8.2 - Erros de transcrição das quantidades previstas para os serviços, quando se tratar de produtos será corrigido devidamente, mantendo-se o preço unitário e corrigindo-se a quantidade e o preço total;

20.8.3 - Erro de multiplicação do preço unitário pela quantidade correspondente: será retificado, mantendo-se o preço unitário e a quantidade e corrigindo-se o produto;

20.8.4 - Erro de adição: será retificado, conservando-se as parcelas corretas e trocando-se a soma;

20.8.5 - Verificadas em qualquer momento, até o término do contrato, incoerências ou divergências de qualquer natureza nas composições dos preços unitários dos serviços, será adotada a correção que resultar no menor valor.

20.9 - O valor total da proposta será ajustado pela Comissão Permanente de Licitações em conformidade aos procedimentos acima para correção de erros, registrado em Ata, inclusive a aceitação por parte do representante da licitante.



20.9.1 - O valor resultante constituirá o valor contratual, se o licitante não aceitar as correções procedidas, sua proposta será rejeitada.

20.10 - Com exceção das alterações, entrelinhas ou rasuras feitas pela Comissão Permanente de Licitações, necessárias para corrigir erros cometidos pelos licitantes, não serão aceitas propostas contendo borrões, emendas ou rasuras.

20.11 - Para melhor apreciação das Propostas, a Comissão Permanente de Licitações se reserva o direito de, a qualquer tempo, solicitar aos licitantes maiores esclarecimentos e/ou informações e/ou comprovação dos documentos apresentados e/ou marcar data para correções de falhas meramente formais.

20.12 - A classificação dos proponentes far-se-á em ordem decrescente dos valores sendo declarada vencedora a licitante que ofertar o menor preço.

20.13 - Caso ocorra o empate entre duas ou mais propostas e após observado o disposto nos incisos II e IV do §2º do art. 3º da Lei Federal nº. 8.666/93, persistindo o empate, o desempate será procedido por meio de sorteio em sessão pública, procedendo à lavratura de ata circunstanciada.

20.14 - Proclamado o resultado final da Licitação, a Comissão Permanente de Licitação, caso haja necessidade promoverá a remessa dos autos ao Ordenador de despesas com vistas à deliberação final, dando ciência à empresa melhor classificada e promovendo a sua divulgação.

21 - ADJUDICAÇÃO E HOMOLOGAÇÃO - Após a Comissão Permanente de Licitações julgar os documentos de habilitação, propostas e recursos, encaminhará para a autoridade competente o vencedor do certame.

21.1 - A autoridade competente após receber da CPL os autos processuais procederá a deliberação final, constatada a sua regularidade, proceder-se-á a adjudicação do objeto ao proponente vencedor e a homologação do procedimento licitatório e, com posterior divulgação.

21.2 - O Município adjudicará o contrato ao licitante cuja proposta atender em sua essência aos requisitos do presente Edital e seus anexos.

21.3 - Publicidade dos atos e decisões constantes dos autos processuais.

21.3.1 - Da habilitação ou inabilitação, da classificação, da adjudicação e da homologação dos vencedores, dar-se-á conhecimento aos licitantes através de publicação de acordo com as normas legais.

21.4 - A recusa injustificada do licitante vencedor em assinar o contrato, aceitar ou retirar o instrumento equivalente, dentro do prazo de 05 (cinco) dias úteis, caracterizará o

descumprimento total da obrigação assumida, sujeitando-o as penalidades previstas na Lei Federal nº. 8.666 de 21 de junho de 1993 e suas alterações posteriores.

21.4.1 - é facultado à Administração, quando o convocado não assinar o Termo Contratual no prazo e condições estabelecidos, convocar as licitantes remanescentes, na ordem de classificação, para fazê-lo em igual prazo e condições propostas pelo primeiro classificado, inclusive quanto a preço, e assim sucessivamente.

21.5 - A contratação dos trabalhos objeto da presente licitação reger-se-á e formalizar-se-á nos termos previstos pela Lei Federal nº. 8.666, de 21 de junho de 1993 e suas alterações.

21.6 - O Município se reserva ao direito de revogar o procedimento licitatório e rejeitar todas as propostas a qualquer momento antecedendo a assinatura do contrato, por razões de interesse público decorrente de fato superveniente, devidamente comprovado, ou de anulá-lo por ilegalidade, sem que aos licitantes caiba qualquer direito a indenização ou ressarcimento.

21.7 - Os Contratos decorrentes deste Edital poderão ser alterados, devidamente justificados, conforme art. 65, da Lei Federal nº 8.666/93.

21.8 - Executado o Contrato, o seu objeto será recebido conforme disposto nas alíneas “a” e “b” do inciso I do art. 73, da Lei Federal nº 8.666/93.

21.9 - Na hipótese da Administração não assinar Contrato com a empresa ou com outra, na ordem de classificação no prazo de 60 (sessenta) dias, ficam desobrigadas de quaisquer compromissos assumidos.

22 - EXTINÇÃO ANTECIPADA DO CONTRATO - A Administração, a qualquer tempo, poderá promover a extinção antecipada do Termo Contratual, das seguintes formas:

22.1 - Unilateralmente, desde que configure qualquer das hipóteses elencadas nos incisos I a XIII do art. 78, da Lei Federal nº 8.666/93, com suas alterações.

22.2 - Amigavelmente, por acordo entre as partes, reduzida a termo no processo de licitação, desde que haja conveniência para a administração.

22.3 - Judicial, nos termos da legislação.

23 - PAGAMENTO - O pagamento da despesa será feito em favor da CONTRATADA, mediante depósito bancário após a atestação, pelo setor competente, da Nota Fiscal/Fatura, devendo conter no corpo da mesma a descrição do objeto, número do Banco, Agência e Conta Bancária da CONTRATADA, no prazo de até 30 (trinta) dias, contados a partir do aceite definitivo dos serviços, desde que os serviços estejam em conformidade com as exigências contratuais e não haja fato impeditivo imputável ao licitante vencedor.

23.1 - O pagamento fica condicionado à liberação dos repasses feitos pelos órgãos concedentes.

23.2 - No caso das Notas Fiscais/Faturas apresentarem erros, estas serão devolvidas, e o pagamento será susinado para que a Contratada tome as medidas necessárias, passando o prazo de pagamento ser contado a partir da data da reapresentação das mesmas.

23.3 - Na hipótese de devolução, a Nota Fiscal/Fatura, será considerada como não apresentada para fins de atendimento das condições de pagamento.

23.4 - É condição para o pagamento do valor constante de cada Nota Fiscal/Fatura, a apresentação dos seguintes documentos:

23.4.1 - Certidão negativa de débitos com a Fazenda Federal (da Secretaria da Receita Federal e da Procuradoria da Fazenda Nacional);

23.4.2 - Certidão Negativa de Débitos Trabalhistas – CNDT;

23.4.3 - Certificado de Regularidade do FGTS, admitida comprovação também por meio de “certidão positiva, com efeito, de negativa” diante da existência de débito confesso, parcelado e em fase de adimplemento;

23.4.4 - Certidão Negativa de Débito - CND relativa às Contribuições Sociais fornecida pelo INSS - Instituto Nacional do Seguro Social, admitida comprovação também por meio de “certidão positiva, com efeito, de negativa” diante da existência de débito confesso, parcelado e em fase de adimplemento.

23.4.5 - Cumprimento das obrigações trabalhistas, previdenciárias e tributárias, correspondentes à última nota fiscal ou fatura que tenha sido paga pela Administração.

23.5 - O descumprimento das obrigações trabalhistas, previdenciárias e as relativas ao FGTS ensejará o pagamento em juízo dos valores em débito, sem prejuízo das sanções cabíveis.

23.6 - Não será efetuado qualquer pagamento à(s) empresa(s) Contratada(s) enquanto houver pendência de liquidação da obrigação financeira em virtude de penalidade ou inadimplência contratual.

23.7 - Os eventuais encargos financeiros, processuais e outros, decorrentes da inobservância, pela licitante, de prazo de pagamento, serão de sua exclusiva responsabilidade.

23.8 - A Contratante poderá efetuar a retenção, na fonte, dos tributos e contribuições sobre todos os pagamentos à Contratada.

23.9 - Em hipótese alguma será concedido reajustamento dos preços propostos e o valor constante da Nota Fiscal/Fatura, quando da sua apresentação, não sofrerá qualquer atualização monetária até o efetivo pagamento.



23.10 - Para fins de pagamento serão realizadas medições mensais, sendo a primeira 30 (trinta) dias após a data de início dos serviços, observados os seguintes termos:

23.10.1 - As medições devem observar os preços unitários constantes da Planilha Orçamentária, levando-se em conta o avanço físico real dos serviços e o cronograma físico-financeiro que, apresentado pela CONTRATADA, houver sido aprovado pelo CONTRATANTE.

23.10.2 - Só serão medidos os serviços realizados e com material já instalado, após atestados pelo Município, através do seu fiscal designado, inclusive, a qualidade do material empregado.

23.10.3 - O Município, através do seu fiscal designado, verificará o exato cumprimento das obrigações da CONTRATADA no período de medição, quanto à quantidade, à qualidade e ao prazo previsto para a execução.

23.10.4 - Não serão medidos os serviços e nem serão aceitas suas medições quando executados em desacordo com o previsto na Planilha Orçamentária, ou, ainda, quando em atraso na execução da obra, em desconformidade com o cronograma aprovado pelo CONTRATANTE.

23.10.5 - A **SECRETARIA MUNICIPAL DE ASSISTÊNCIA SOCIAL com o setor específico do Município**, através do seu fiscal designado, deverá analisar os serviços executados e medidos, aprovando-os ou rejeitando-os, no prazo de 05 (cinco) dias úteis a contar da data de sua apresentação pela CONTRATADA.

23.10.6 - As faturas provenientes das parcelas relativas à apuração de valores de folhas de medição só poderão ser apresentadas para pagamento após aprovação das medições pela **Secretaria Competente**, através do seu fiscal designado.

23.10.7 - A CONTRATADA deverá apresentar, junto à fatura ou nota fiscal, além dos documentos fiscais e tributários devidos, a relação dos empregados utilizados na execução dos serviços, bem como os documentos comprobatórios do recolhimento dos encargos sociais e trabalhistas relativos aos mesmos no mês anterior, nos termos da legislação pertinente em vigor.

23.10.8 - Somente após o cumprimento de todas as exigências acima será contado o prazo para a liberação do pagamento.

23.10.9 - Em caso de irregularidade na emissão dos documentos fiscais, o prazo de pagamento será contado a partir de sua reapresentação, desde que devidamente regularizados.

24 - FISCALIZAÇÃO E RECEBIMENTO DOS SERVIÇOS - Executado o Contrato, o seu objeto será recebido conforme disposto nas alíneas “a” e “b” do inciso I, e § 3º ambos do art. 73, da Lei Federal nº 8.666/93.

24.1 - O Município através de servidor municipal formalmente designado pela **SECRETARIA MUNICIPAL DE ASSISTÊNCIA SOCIAL**, acompanhará e fiscalizará o contrato resultante



desta Licitação, o qual registrará em relatório todas as ocorrências, deficiências, irregularidades ou falhas porventura observadas na execução dos serviços e terá poder, entre outros, para notificar a CONTRATADA, objetivando sua imediata correção.

24.2 - O aceite dos serviços será formalizado por relatório do servidor designado como fiscal do objeto do contrato e visitado pela **SECRETARIA MUNICIPAL DE ASSISTÊNCIA SOCIAL**.

24.3 - Tanto para fins de fiscalização como para fins de pagamento, deverá ser observado os critérios apontados no Projeto Básico e Memorial Descritivo.

25 - RECURSOS - É assegurado a qualquer proponente, o direito de impugnar os atos praticados pela Comissão Permanente de Licitação, deles recorrer hierarquicamente ou representar, observadas as disposições do art. 109, da Lei nº. 8.666, de 21 de junho de 1993.

26 - OBRIGAÇÕES DA CONTRATADA - Além das Obrigações constantes do Memorial Descritivo e Projeto Básico, a Contratada se obriga a atender ao que segue:

26.1 - Manter pessoal técnico e demais componentes à frente dos serviços.

26.2 - Aceitar, nas mesmas condições contratuais, os acréscimos ou supressões que se fizerem nos serviços, decorrente de modificações de quantitativos ou projetos ou especificações, até o limite de 25% (vinte e cinco por cento) do valor contratual atualizado, de acordo com o art. 65, da Lei 8.666/93, sendo os mesmos objetos de exame da Assessoria Jurídica do Município.

26.3 - Comunicar à CONTRATANTE, por escrito, no prazo de até 48 (quarenta e oito) horas, quaisquer alterações ou acontecimento que impeçam mesmo temporariamente, a CONTRATADA de cumprir seus deveres e responsabilidade relativos à execução do Contrato, total ou parcialmente, por motivo superveniente.

26.4 - Se responsabilizar por todos os ônus e obrigações concernentes à legislação fiscal, social, tributária e trabalhista, salientando-se que, em nenhuma hipótese, o Município ficará obrigado, ainda que solidariamente, nas relações trabalhistas e contratuais da contratada e seus funcionários, bem como, por todas as despesas decorrentes de eventuais trabalhos noturnos, inclusive com iluminação e ainda por todos os danos e prejuízos que, a qualquer título, causar a terceiros em virtude da execução dos serviços a seu cargo, respondendo por si e por seus sucessores.

26.5 - Garantir a qualidade das obras e serviços executados, bem como reparar, corrigir, remover, reconstruir ou substituir, às suas expensas no total ou em parte, o objeto do Contrato



em que se verificarem vícios, defeitos ou incorreções, resultantes da execução ou de má qualidade e aplicação dos materiais empregados.

26.6 - Permitir e facilitar a inspeção pela Fiscalização, inclusive, prestar informações e esclarecimentos quando solicitados, sobre quaisquer procedimentos atinentes à execução dos serviços.

26.7 - Garantir durante a execução, a proteção e a conservação de todos os serviços, até o seu recebimento definitivo.

26.8 - Manter na execução dos serviços, o pessoal dimensionado, qualquer que seja a influência salarial do mercado de trabalho local, podendo, porém, a fiscalização exigir a qualquer momento, o aumento ou redução dos mesmos, de acordo com as necessidades detectadas.

26.9 - Manter durante a execução do contrato, em compatibilidade com as obrigações por ela assumidas, todas as condições de habilitação e qualificação exigidas na licitação.

26.10 - Reconhecer os direitos da administração em casos de rescisão.

26.11 – Manter toda a mão-de-obra necessária ao fiel e perfeito acabamento e conclusão da obra, bem como os encargos previdenciários, sociais e de qualquer natureza decorrentes da contratação de pessoal e seu transporte, se necessário, serão de inteira responsabilidade da contratada.

26.11.1 - Quando e onde couber mão-de-obra especializada, esta deverá ser selecionada dentro do maior rigor.

26.12- Apresentar cronograma físico-financeiro, correspondente ao prazo previsto para execução da obra, no prazo de 5 (cinco) dias úteis a partir da publicação da homologação deste procedimento licitatório.

26.12.1 - O cronograma físico-financeiro proposto pela contratada deverá ser aprovado pela **SECRETARIA MUNICIPAL DE ASSISTÊNCIA SOCIAL**, podendo sofrer eventuais modificações para adequação às necessidades técnicas.

26.13 – Apresentar, após a homologação e antes da assinatura do contrato, 1 (um) engenheiro civil registrado no CREA-MA, para acompanhar a execução dos serviços. Caso a empresa não possua em seu quadro permanente o engenheiro civil, o mesmo poderá ser subcontratado. Em ambos os casos, ficam a cargo da contratada a remuneração deste profissional, os encargos sociais, trabalhistas e fiscais provenientes desta relação, e, ainda, a responsabilidade pela qualidade dos serviços a serem executados pelo mesmo.

26.13.1 - A Prefeitura Municipal de Tuntum - MA reserva-se o direito de solicitar a substituição do engenheiro civil, caso o mesmo não atenda satisfatoriamente às exigências deste contrato.

26.14 - Manter um preposto, engenheiro ou encarregado geral, aceito pela Prefeitura Municipal, no local da obra, para resolver todas as questões relacionadas com a prestação de serviços contratados.

26.15 - Deverá registrar a obra na entidade profissional competente pela empresa contratada, devendo a mesma, no prazo de 05 (cinco) dias a contar da assinatura do contrato, apresentar à Prefeitura Municipal, documento comprobatório do registro do contrato dos serviços no CREAMA.

27 - OBRIGAÇÕES DA CONTRATANTE - Além das obrigações constantes do Memorial Descritivo e Projeto Básico, a Contratante se obriga a atender ao que segue:

27.1 - O fiel cumprimento das obrigações pactuadas;

27.2 - Efetuar regularmente o pagamento do objeto desta contratação;

27.3 - Aprovar o recebimento dos serviços, após a fiscalização/vistoria e entrega dos mesmos, nas condições avençadas.

27.4 - A prestação de todas as informações indispensáveis a regular execução dos serviços,

27.5 - A preservação do equilíbrio econômico-financeiro do Contrato, seu registro e a devida publicação no Diário Oficial Eletrônico do Município.

28 - PREÇO MÁXIMO E DA DOTAÇÃO ORÇAMENTÁRIA - Nos termos dos artigos 14 e 38 da Lei Federal nº. 8.666/93 está comprovada a existência dos recursos orçamentários para fazer face a despesa, bem como a indicação da fonte de recursos que será utilizada para o pagamento das despesas decorrentes da contratação.

28.1 - Os recursos financeiros a serem destinados para a despesa estão assegurados nas seguintes dotações orçamentárias, conforme previstos para o exercício de 2022, como segue:

08.122.0002.1121.0000 – CONSTRUÇÃO E REFORMA DO PRÉDIO DA SEC. MUN. DE ASSISTENCIA SOCIAL.

4.4.90.51.00 – Obras e Instalações

29 - SANÇÕES ADMINISTRATIVAS - As sanções administrativas abaixo descritas, aplicáveis durante o certame licitatório e vigência do contrato, estão em conformidade e tem como norte a Lei nº 8.666/93 e alterações posteriores.

29.1 - Se no decorrer da execução do objeto do presente instrumento, ficar comprovada a existência de qualquer irregularidade ou ocorrer inadimplemento parcial ou total pelo qual possa

ser responsabilizada a Licitante, esta, sem prejuízo das demais sanções previstas, poderá sofrer as seguintes penalidades:

29.1.1 - Advertência escrita, com o intuito de registrar o comportamento inadequado do licitante e/ou contratado;

29.1.2 - Multa, pela inexecução contratual, inclusive por atraso injustificado na execução do contrato, sendo graduada de acordo com a gravidade da infração, obedecidos os seguintes limites:

29.1.2.1 - Multa de 10% (dez por cento), calculada sobre o valor total da contratação, devidamente atualizado, sem prejuízo das demais cominações aplicáveis, na recusa injustificada da licitante vencedora em assinar o contrato, após regularmente convocada, caracterizando inexecução total das obrigações acordadas;

29.1.2.2 - Multa de 10% (dez por cento), calculada sobre o valor total da contratação, nos casos de anulação do contrato por culpa da Contratada.

29.1.2.3 - Multa de 0,33% (trinta e três décimos por cento) ao dia, até o trigésimo dia de atraso, sobre o valor da etapa do serviço não realizado;

29.1.2.4 - Multa de 0,66% (sessenta e seis décimos por cento) sobre o valor da etapa do serviço não realizado, por cada dia subsequente ao trigésimo;

29.1.2.5 - A multa, não impede que a Administração rescinda unilateralmente o contrato e aplique as demais sanções previstas na lei;

29.1.2.6 - Não tendo sido prestada a garantia, a Administração se reserva o direito de descontar diretamente do pagamento devido à contratada o valor de qualquer multa porventura imposta, ou, ainda, se for o caso, cobrar judicialmente;

29.1.2.7 - As multas previstas não têm caráter compensatório e o seu pagamento não eximirá a contratada da responsabilidade por perdas e danos decorrentes das infrações cometidas.

29.1.3 - Suspensão, sem prejuízo das demais cominações legais e contratuais, ficando impedida de licitar e contratar com a União, Estados, Distrito Federal ou Municípios e suspensão do Cadastro de Fornecedores do Município de Tuntum - MA, pelo prazo de 02 (dois) anos, na hipótese de:

29.1.3.1 - Deixar de apresentar os documentos discriminados no Edital, tendo declarado que cumpria os requisitos de habilitação;

29.1.3.2 - Apresentar documentação falsa para participar no certame, conforme registro em ata, ou demonstrado em procedimento administrativo, mesmo que posterior ao encerramento do certame;

29.1.3.3 - Retardar a execução do certame por conduta reprovável da licitante, registrado em ata;

29.1.3.4 - Não manter a proposta após a adjudicação;

29.1.3.5 - Comportar-se de modo inidôneo durante a realização do certame, registrado em ata;

29.1.3.6 - Cometer fraude fiscal demonstrada durante ou após a realização do certame;

29.1.3.7 - Fraudar a execução do contrato;

29.1.3.8 - Descumprir as obrigações decorrentes do contrato.

29.1.4 - Declaração de inidoneidade para licitar ou contratar com a Administração Pública enquanto perdurarem os motivos determinantes da punição ou até que seja promovida a reabilitação perante a Prefeitura Municipal de Tuntum, MA, que será concedida quando o contratado ressarcir-la pelos prejuízos resultantes da infração e após decorridos 2 (dois) anos no caso de aplicação de suspensão.

29.2 - Na aplicação das penalidades previstas neste instrumento a Administração considerará, motivadamente, a gravidade da falta, seus efeitos, bem como os antecedentes da licitante ou Contratada, graduando-as e podendo deixar de aplicá-las, se admitidas justificativas da licitante ou Contratada, nos termos do que dispõe o art. 87, caput, da Lei Federal nº 8.666/93.

29.3 - As penalidades aplicadas serão registradas no cadastro da empresa.

29.4 - Nenhum pagamento será realizado à Contratada enquanto pendente de liquidação qualquer obrigação financeira que lhe for imposta em virtude de penalidade ou inadimplência contratual.

29.5 - A recusa do adjudicatário em assinar o contrato no prazo estabelecido o impede de participar de novas licitações pelo prazo mínimo de 12 (doze) meses junto a este Município, sem prejuízo das penalidades previstas em Lei.

29.6 - O contrato poderá ser rescindido, unilateralmente, atendida a conveniência administrativa.

29.7 - A critério do Município de Tuntum - MA caberá rescisão do contrato, independentemente de interpelação judicial ou extrajudicial quando a contratada.

29.7.1 - Rescindir unilateralmente e imotivadamente o presente contrato ensejando o direito, a outra parte, de cobrança de multa e indenização pelo descumprimento do mesmo no valor de 50% (cinquenta por cento) do valor total restante previsto à sua plena execução, tendo por base o seu período de vigência;

29.7.2 - Não cumprir quaisquer das obrigações contratuais, ou;

29.7.3 - Transferir o contrato a terceiros, no todo ou em parte, sem autorização do Município, ou;

29.7.4 - Incidir em outros motivos previstos no art. 78 da Lei Federal nº. 8.666/93.

30 - RESCISÃO CONTRATUAL - A rescisão contratual poderá ser:

30.1 - Determinada por ato unilateral e escrito da Administração, nos casos enumerados nos incisos I a IX e XVII do art. 78 da Lei Federal nº. 8.666/93;

30.2- Amigável, por acordo entre as partes, mediante autorização escrita e fundamentada da autoridade competente, reduzida a termo no processo licitatório, desde que haja conveniência da Administração.

30.3 - A inexecução total ou parcial do contrato enseja sua rescisão pela Administração, com as consequências previstas neste edital e nas normas aplicáveis.

30.4 - Constituem motivos para rescisão do contrato os previstos no art. 78 da Lei Federal nº. 8.666/93.

30.4.1 - Em caso de rescisão prevista nos incisos XII a XVII do art. 78 da Lei Federal nº. 8.666/93, sem que haja culpa da contratada, será esta ressarcida dos prejuízos regulamentares comprovados, quando os houver sofrido.

30.4.2 - A rescisão contratual de que trata o inciso I do art. 78 acarreta as consequências previstas nos incisos I a IV do art. 80, ambos da Lei Federal nº. 8.666/93.

31 - DISPOSIÇÕES GERAIS - Sem prejuízo do caráter público de todos os atos do procedimento licitatório, não se admitirá, durante a análise de cada proposta, a interferência de pessoas estranhas à Comissão Permanente de Licitação, a qualquer título que seja ressalvada a hipótese de requisição, pela própria CPL, do concurso de peritos visando ao exame de dados, informações ou documentos.

31.1 - Os autos processuais quando em poder da Assessoria Jurídica ou dos Órgãos de Controle Interno, não estarão abertos a vistas ou consultas, podendo ser extraídas cópias de autos com a autorização de seus titulares.

31.2 - A Administração, a qualquer tempo, antes da data de apresentação das documentações e das propostas das ofertantes, poderá proceder a alterações concernentes a esta licitação, por sua iniciativa, fornecendo o correspondente adendo a todas as interessadas que tenha adquirido o Edital, sendo-lhes facultado, em sendo o caso, adiar a data do recebimento das documentações e propostas.

31.3 - As despesas de elaboração das propostas para este certame licitatório serão de exclusiva responsabilidade da ofertante, não lhe sendo assegurado proclamar qualquer indenização da Administração.

31.4 - As omissões porventura existentes neste Edital, serão sanadas pela Comissão Permanente de Licitação, observadas as disposições legais e regulamentares pertinentes, bem como diretrizes expedidas pelos órgãos que se constituírem fontes de recursos financiadores.

31.4.1 - As exigências contidas no Projeto Básico deverão ser observadas pelos licitantes, podendo a CPL invocar seus descumprimentos como critério para inabilitação ou desclassificação de propostas.

31.5 - A todos os competidores que adquirirem o presente Edital, será dado conhecimento de quaisquer impugnações ou pertinentes pedidos de esclarecimento de dúvidas e suas respectivas respostas, através de publicação no quadro de avisos da Prefeitura e e-mail do licitante, que passarão incontinentes a integrar o presente ato convocatório.

31.6 - A critério da Administração esta licitação poderá:

31.6.1 - Ser anulada se houver ilegalidade, de ofício ou por provocação de terceiros, mediante parecer escrito e devidamente fundamentado, ou;

31.6.2 - Ser revogada, a juízo da Administração, ser for considerada inoportuna ou inconveniente ao interesse público, decorrente de fato superveniente devidamente comprovado, pertinente e suficiente para justificar tal conduta, ou;

31.7 - Será observado, ainda, quanto ao procedimento desta licitação, o seguinte:

31.7.1 - A anulação do procedimento licitatório por motivo de ilegalidade não gera obrigação de indenizar, ressalvado o disposto no parágrafo único, do art. 59, da Lei Federal nº. 8.666/93;

31.7.2 - A nulidade do procedimento licitatório induz à do empenho, ressalvado o disposto na condição anterior; e

31.7.3 - No caso de desfazimento do processo licitatório, fica assegurado o contraditório e a ampla defesa.

31.8 - Fica eleito o foro da Comarca de Tuntum - MA, com prevalência sobre qualquer outro, por mais privilegiado que seja para apreciação judicial de quaisquer questões resultantes deste Edital.

31.9 - As notificações necessárias relativas a esta licitação, bem como a divulgação de resultados de cada fase, poderão ser procedidas via protocolo ou por meio de correio eletrônico, e-mail, em número fornecido pela empresa, sendo o comprovante de leitura/transmissão anexado aos autos, ou ainda através de publicação no órgão Oficial do Município, qual seja, quadro de aviso da Prefeitura e no Informativo Eletrônico no site: <https://www.tuntum.ma.gov.br/>.

31.10 - Os Órgãos de Controle Interno, nos termos dos artigos 102 e 113 da Lei Federal nº. 8.666/93, são competentes para determinar correções, emitir pareceres de auditoria, determinar

suspensão dos procedimentos de licitações e esclarecer dúvidas decorrentes da aplicação das normas de direito público.

32 - ANEXOS - Integram este Edital os seguintes Anexos:

32.1 - Anexo I: Memorial Descritivo e Projeto Básico

32.2 - Anexo II: Minuta do Contrato;

32.2 - Anexo III - Modelo de Proposta;

32.3 - Anexo IV: Modelo de Declaração de atendimento ao artigo 7º da Constituição Federal;

32.4 - Anexo V: Modelo de Declaração de Superveniência de fato impeditivo da habilitação e declaração expressa de que se sujeita às normas do presente edital em todas as fases da licitação;

32.5 - Anexo VI: Modelo de indicação de responsável técnico;

32.6 - Anexo VII: Declaração de enquadramento como microempresa ou empresa de pequeno porte;

32.7 - Anexo VIII: Modelo de atestado de visita técnica;

32.8 - Anexo IX: Modelo de procuração/credenciamento.

Tuntum – Maranhão, 23 de fevereiro de 2022.



NÁGELA RAFAELA SOUSA ROGRIGUES DA SILVA
Secretária Municipal de Assistência Social



PREFEITURA MUNICIPAL DE TUNTUM

TUNTUM



**CADERNO DE DISCRIMINAÇÕES TÉCNICAS DE
REFORMA DO PRÉDIO DA ASSISTÊNCIA SOCIAL NO
MUNICÍPIO DE TUNTUM/MA.**



PREFEITURA MUNICIPAL DE TUNTUM

TUNTUM

Av. Frederico Coelho, nº 411
65763-000 - Tuntum - Maranhão



ÍNDICE

ESPECIFICAÇÃO TÉCNICA

COMPOSIÇÃO DE BDI

ENCARGOS SOCIAIS

MEMÓRIA DE CÁLCULO

PLANILHA ORÇAMENTÁRIA

COMPOSIÇÃO DE CUSTOS UNITÁRIOS

CRONOGRAMA FÍSICO-FINANCEIRO

ART

PLANTAS

CD

Prefeitura Municipal de Tuntum
Augusto Ferreira Andrade
Engenheiro Civil
Matrícula 0938



PREFEITURA M

.TUNTUM



Memorial Descritivo

Prefeitura Municipal de Tuntum
Augusto Ferreira Andrade
Engenheiro Civil
Matricula 0938

PREFEITURA MUNICIPAL DE TUNTUM
Rua Frederico Coelho Nº411
65763-000 • Tuntum - Maranhão



INFORMAÇÕES BÁSICAS DO EMPREENDIMENTO

Proponente: PREFEITURA MUNICIPAL DE TUNTUM - MA

Obra: REFORMA DO PRÉDIO DA ASSISTÊNCIA SOCIAL NO MUNICÍPIO DE TUNTUM/MA.

Características: Obra pública

Endereço: Município de Tuntum/MA

Responsável técnico (projeto): Augusto Ferreira Andrade

CREA n. °: 1915792029

Tempo provável para execução da obra:

O prazo de execução das obras civis será de aproximadamente 180 dias.

Prefeitura Municipal de Tuntum
Augusto Ferreira Andrade
Engenheiro Civil
Matrícula 0938



SITUAÇÃO

No município de TUNTUM viu-se a necessidade de Reforma do Prédio da Assistência Social, afim de melhorar as condições físicas dos prédios, visando um maior conforto dos funcionários e pacientes, resultando em uma estrutura que proporcionará uma qualidade maior no atendimento.

CONSIDERAÇÕES INICIAIS

Todos os materiais a serem empregados na obra deverão ser comprovadamente de boa qualidade e satisfazer rigorosamente as especificações a seguir. Todos os serviços serão executados em completa obediência aos princípios de boa técnica, devendo ainda satisfazer rigorosamente às Normas Brasileiras.

Durante a obra será feita periódica remoção de todo entulho e detritos que venham a se acumular no local.

Competirá à empreiteira fornecer todo o ferramental, instalações provisórias, maquinaria e aparelhamento adequado a mais perfeita execução dos serviços contratados.

Qualquer dúvida na especificação, caso algum material tenha saído de linha durante a obra, ou ainda caso faça opção pelo uso de algum material equivalente, consultar a Fiscalização de Obras que, se necessário, buscará junto aos departamentos e divisões na Rede Física o apoio para essa definição e para maiores esclarecimentos a fim de que a obra mantenha o mesmo padrão de qualidade, em todos os níveis da edificação.

Este Memorial Descritivo tem a função de propiciar a perfeita compreensão do projeto e de orientar o construtor objetivando a boa execução da obra.

Os serviços deverão ser feitos rigorosamente de acordo com o projeto de execução. Toda e qualquer alteração que por necessidade deva ser introduzida no projeto ou nas especificações.

Poderá a fiscalização paralisar os serviços ou mesmo mandar refazê-los, quando os mesmos não se apresentarem de acordo com as especificações, detalhes ou normas de boa técnica.

Deve também manter serviço ininterrupto de vigilância da obra até sua entrega definitiva, responsabilizando-se por quaisquer danos decorrentes da execução da mesma. É de sua responsabilidade manter atualizados, no canteiro de obras, Alvará, Certidões e Licenças, evitando interrupções por embargo, assim como ter um jogo completo, aprovado e atualizado dos projetos, especificações.

Prefeitura Municipal de Tuntum
Augusto Ferreira Andrade
Engenheiro Civil
Matrícula 0938



FINALIDADE DA CONSTRUÇÃO

Nossa proposta é melhorar a qualidade do ambiente, visando logo assim em contribuir com o papel principal de oferecer serviços de qualidade para o município.

OBJETIVO

- Melhorar as condições físicas dos prédios;
- Contribuir para a manutenção do bem-estar dos funcionários e pacientes.

Prefeitura Municipal de Tuntum
Augusto Ferreira Andrade
Engenheiro Civil
Matrícula 0938

PREFEITURA MUNICIPAL DE TUNTUM
Rua Frederico Coelho Nº411
65763-000 • Tuntum - Maranhão



PREFEITURA MUNICIPAL DE TUNTUM
Fls. 218
Rubrica
CPL

Especificação Técnica

Prefeitura Municipal de Tuntum
Augusto Ferreira Andrade
Engenheiro Civil
Matricula 0938

PREFEITURA MUNICIPAL DE TUNTUM
Rua Frederico Coelho Nº411
65763-000 • Tuntum - Maranhão



SERVIÇOS INICIAIS

Placa de obra

As placas relativas às obras devem ser fornecidas pela contratada de acordo com modelos definidos pelo MINISTÉRIO DAS CIDADES, conforme manual, com suas respectivas dimensões e cores, devendo ser colocadas e mantidas durante a execução da obra em locais indicados pela fiscalização. As placas de obra devem ser confeccionadas em chapas de aço carbono tratada previamente com antioxidante. Concluída a obra, a fiscalização deve decidir o destino das placas, podendo exigir a permanência delas fixadas

ADMINISTRAÇÃO LOCAL

Administração da obra

Despesas Gerais e de Administração local da obra

Correrão igualmente por conta da Construtora, outras despesas que incidem indiretamente sobre o custo das obras, como:

Manutenção das instalações provisórias acima citadas.

Administração local de obra (engenheiro, auxiliares, mestres e encarregados, apontadores e almoxarifes).

Vigias, serventes para arrumação e limpeza da obra, guincheiro, etc.

Transportes internos e externos.

Seguro contrafogo (obra) e seguro de responsabilidade civil (construtor), extintores, capacetes de segurança, luvas, etc.

Diversos: medicamentos de urgência, materiais de consumo, ruptura de corpos de prova, etc.

Caberá a Construtora o estudo do custo-benefício quanto ao aproveitamento de água de mina, de chuva, de reciclagem e aproveitamento do entulho e outros redutores de custos e desperdícios.

DEMOLIÇÕES

Toda demolição/retirada deverá ser planejada e acompanhada por técnico experiente com procedimentos que garantam a segurança das pessoas, do monumento e, quando aproveitáveis, das peças retiradas. Deverão ser tomadas medidas adequadas para proteção contra danos aos operários, aos transeuntes e observadas as prescrições da Norma Regulamentadora NR 18 - Condições de Trabalho na Indústria da Construção (MTb). Uso de mão-de-obra habilitada

Somente os elementos indicados em projeto deverão ser demolidos ou retirados. As peças que serão reaproveitadas, antes de sua retirada, deverão ser identificadas e catalogadas. Deverão ser acondicionadas em local apropriado, para posterior montagem nos seus locais de origem.

ALVENARIA E PAINÉIS

Assentamento de blocos cerâmicos em alvenaria. Será executada conforme as recomendações da NBR 7173 – Blocos vazados de concreto simples para alvenaria sem função estrutural e nas dimensões e nos alinhamentos indicados no projeto executivo

Tijolos cerâmicos de 6 furos com dimensões 9x14x19 cm, assentados de cutelo. Para o levante da alvenaria a argamassa deverá ser plástica e ter consistência para suportar o peso dos blocos e mantê-los alinhados por ocasião do assentamento. O traço deverá ser determinado em função das características dos materiais locais. Sendo utilizado ainda prumo de pedreiro para alinhamento vertical da alvenaria e linha entre dois cantos para manter alinhamento horizontal da fiada. Manter espessura das juntas entre blocos, completamente cheias.

Para fins de recebimento, a unidade de medição é o metro quadrado (m²).

Aplicação manual de gesso desempenado (sem taliscas) em paredes de ambientes de área maior que 10m², espessura de 0,5cm, em área de acordo com especificado em projeto.

ESQUADRIAS, LOUÇAS E VIDRO

Remoção de esquadrias de madeira

O serviço compreende a retirada das folhas das janelas ou Portas, para readequação dos ambientes ou substituição das mesmas. O serviço deverá ser feito utilizando equipamentos e ferramentas adequadas, seguindo as normas de segurança. Esse serviço será realizado de acordo com o projeto e a planilha orçamentária e memória de cálculo, preservando o bom funcionamento das novas janelas, portas, ou folhas a serem implantadas.

Portas de madeira

- Materiais:

a) A madeira a ser empregada na execução das esquadrias será seca, isenta de nós, cavidades, carunchos, fendas e de todo e qualquer defeito que possa comprometer sua durabilidade, resistência e aspecto.

b) Semi-ocas:

O enquadramento do núcleo das portas será constituído por peças - montante ou pinásio vertical e travessa ou pinásio horizontal – de madeira idêntica a do revestimento da porta com acabamento em massa e pintadas.



- Processo Executivo:

- a) as esquadrias de madeira obedecerão rigorosamente às indicações dos respectivos projetos de arquitetura e/ou desenhos de detalhes.
- b) serão recusadas todas as peças que apresentarem sinais de empenamento, deslocamento, rachaduras, lascas, desigualdade de madeira, ou outros defeitos.
- c) os arremates das guarnições com rodapés e/ou revestimentos de paredes adjacentes merecerão, de parte da CONTRATADA, cuidados especiais. Sempre que necessário, tais arremates serão objeto de desenhos de detalhes, os quais serão submetidos à prévia aprovação da FISCALIZAÇÃO.
- d) os montantes ou pinásios verticais do enquadramento do núcleo terão largura tal que permita, de um lado, o embutimento completo das fechaduras e do outro, a fixação dos parafusos das dobradiças na madeira maciça.
- e) para a fixação de esquadrias serão empregados grapas metálicas ou buchas plásticas com parafusos.

Esquadrias alumínio de correr

Todos os materiais utilizados nas esquadrias deverão respeitar as indicações e detalhes do projeto arquitetônico e planilha, e serão isentos de defeitos de fabricação. Os perfis, utilizados na fabricação das esquadrias serão isentos de empenamentos, defeitos de superfície e diferenças de espessura. As dimensões deverão atender às exigências de resistência pertinentes ao uso, bem como aos requisitos estéticos indicados no projeto.

A instalação das esquadrias deverá obedecer ao alinhamento, prumo e nivelamento indicados no projeto. Na colocação, não serão forçadas a se acomodarem em vãos fora de esquadro ou dimensões diferentes das indicadas no projeto indicado.

O vidro deverá atender às condições estabelecidas na NBR 11706 - Vidros na construção civil e ter sua espessura determinada de acordo com a NBR 7199 - Projeto, execução e aplicações - vidros na construção civil, sendo sua espessura mínima de 2,0 mm. Cuidados especiais deverão ser tomados no transporte e armazenamento das chapas de vidro. Deverão sempre ser manipuladas e estocadas de maneira que não entrem em contato com materiais que danifiquem suas superfícies e bordas, e protegidas da umidade que possa provocar condensações. As chapas de vidro deverão ser fornecidas nas dimensões respectivas, evitando-se, sempre que possível, cortes no local da construção. As bordas de corte deverão ser esmerilhadas, de forma a se apresentarem lisas e sem irregularidades. A montagem da chapa de vidro deverá ser acompanhada por um responsável (vidraceiro) e, após fixada, deverá ser adequadamente assinalada com um "x", de modo a marcar

PREFEITURA MUNICIPAL DE TUNTUM
Rua Frederico Coelho Nº411
65763-000 • Tuntum - Maranhão

Prefeitura Municipal de Tuntum
Augusto Ferreira Andrade
Engenheiro Civil
Matricula 0938



PREFEITURA

MUNICIPAL DE TUNTUM



sua presença evitando danos e acidentes. Uso de mão-de-obra habilitada. Uso obrigatório de Equipamento de Proteção Individual (EPI).

PROCEDIMENTOS DE EXECUÇÃO: Deverá ser instalado em rebaixo fechado, com ou sem moldura, sendo as gaxetas encaixadas sob pressão para a fixação da chapa de vidro. A folga existente entre o fundo e laterais do rebaixo e a borda e laterais do vidro deverá ser preenchida pela gaxeta de neoprene e ter espessura mínima de 2 mm. Outros materiais de calafetagem poderão ser usados desde que sejam compatíveis com a gaxeta, o vidro e o material do rebaixo.

COBERTURA

Revisão em cobertura com telha cerâmica com reposição do material

Deverá ser executada uma revisão do telhado e madeiramento da cobertura cerâmica existente, com

o objetivo de eliminar infiltrações em pontos das Unidades básicas de Saúde.

Executar revisão da cobertura existente, madeiramento da cobertura e telha cerâmica, afim de sanar

possíveis infiltrações e vazamentos.

Imunização da cobertura

Toda área da cobertura deverá ser cuidadosamente examinada para verificação de qualquer tipo de

praga ou infestação de insetos que possam ocorrer no local. Após isso deverá ser aplicado imunizador incolor em toda a área, de forma que não altere a cor do material aplicado na cobertura.

Emboçamento da última fiada

A última fiada da cobertura de telha cerâmica, será emboçada com argamassa de cimento, cal e areia

quartzosa, no traço 1:2:8.

Cumeeira para telha colonial ou canal

A cumeeira é cerâmica, do tipo da telha utilizada, colocada na parte mais alta do telhado, onde houver mudança no sentido das águas. Tanto na sobreposição das peças da cumeeira, como nas laterais das mesmas para fixação com as telhas da coberta será emboçada com argamassa de cimento, cal e areia quartzosa, no traço 1:2:8, utilizando a colher de pedreiro para que o acabamento

final fique chanfrado sem sujeiras da argamassa sobre o telhado.

Retirada de Forro

PREFEITURA MUNICIPAL DE TUNTUM
Rua Frederico Coelho Nº411
65763-000 • Tuntum - Maranhão

Prefeitura Municipal de Tuntum
Augusto Ferreira Andrade
Engenheiro Civil
Matricula 0938

A execução de serviços de Demolição deverá atender às especificações da NBR 5682, NR 18 e demais normas e práticas complementares.

Forro de PVC

O forro será em régua de PVC fixados em estrutura metálica. O forro deverá ser fixado de forma que fique totalmente no prumo e deverá obedecer às áreas estipuladas na memória de cálculo.

INSTALAÇÕES SANITÁRIAS

ESGOTO SANITÁRIO

- a) As tubulações para esgoto sanitário serão em PVC e PVC-R e devem obedecer ao que prescreve a norma EB-608 da ABNT.
 - b) A tubulação será executada de modo a garantir uma declividade homogênea em toda a sua extensão
 - c) As juntas e as conexões do sistema deverão estar de acordo com os materiais da tubulação a que estiverem conectadas e às tubulações existentes onde serão interligadas.
 - d) as tubulações de esgoto primário serão interligadas à rede existente, conforme indicação no projeto.
 - e) os ralos simples (secos) serão de PVC rígido, com grelhas de latão cromado, saída de 40 mm.
 - f) os ralos sifonados serão de PVC rígido, com grelha de latão cromado, saída de 75 mm, fecho hidráulico, diâmetro mínimo de 150 mm.
 - g) as caixas de inspeção serão executadas em alvenaria, possuirá tubulação de ventilação, tampa em concreto com alça escamoteável para a sua remoção, revestida com material de acabamento idêntico ao do piso em que for instalada.
 - h) A instalação será executada rigorosamente de acordo com as normas da ABNT, com o projeto respectivo e com as especificações que se seguem.
 - i) as furações, rasgos e aberturas necessárias em elementos da estrutura de concreto armado, para passagem de tubulações, serão locados e tomados com tacos, buchas ou bainhas, antes da concretagem. Medidas devem ser tomadas para que não venham a sofrer esforços não previstos, decorrentes de recalques ou deformações estruturais e para que fiquem assegurada a possibilidade de dilatações e contrações.
- Os tubos - de modo geral - serão assentes com a bolsa voltada em sentido oposto ao do escoamento
- k) as extremidades das tubulações de esgotos serão vedadas até a montagem dos aparelhos sanitários com bujões de rosca ou plugues, convenientemente apertados, sendo vedado o emprego de buchas de papel ou madeira para tal fim.



- l) durante a execução das obras deverão tomadas especiais precauções para se evitar a entrada de detritos nas tubulações.
- m) serão tomadas todas as precauções para se evitar infiltrações em paredes e pisos, bem como obstruções de ralos, caixas, ramais ou redes coletoras.
- n) Antes da entrega a instalação será convenientemente testada pela fiscalização.
- o) Todas as canalizações primárias da instalação de esgotos sanitários deverão ser testadas com água ou ar comprimido, sob pressão mínima de 3 m de coluna d'água, antes da instalação dos aparelhos.
- p) os aparelhos serão cuidadosamente montados de forma a proporcionar perfeito funcionamento, permitir fácil limpeza e remoção, bem como evitar a possibilidade de contaminação da água potável
- q) toda instalação será executada tendo em vista as possíveis e futuras operações de desobstrução.
- r) os sifões serão visitáveis ou inspecionáveis na parte correspondente ao fecho hídrico, por meio de bujões com rosca de metal ou outro meio de fácil inspeção.
- s) O sistema de ventilação da instalação de esgoto deverá ser conectado à coluna de ventilação existente. A conexão deverá ser executada sem a menor possibilidade dos gases emanados dos coletores entrarem no ambiente interno da edificação.

Caixa Sifonada:

Em PVC com bujão para limpeza e tampa em grade, de seção circular Ø 150mm, porta grelha e grelha em latão. Orifício de saída de 50mm e os entrada de 40mm.

Caixa de Inspeção:

Serão quadradas com $l = 0,60$ e profundidade $h = 0,60$, em alvenaria de tijolos cerâmicos e = 5 cm, revestidas com argamassa de cimento e areia média, traço 1;4, espessura mínima do revestimento igual a 2,5 cm, impermeabilizado.

Fossa:

Será executada em alvenaria nas dimensões – ver projeto. Será chapiscada com argamassa de cimento e areia fina 1:3, reboco, cimento e areia fina 1:4 e impermeabilizada com manta asfáltica com espessura de 3 mm. Sobre a laje de fundo deve ser aplicado piso cimentado 1:3, espessura de 3 cm.

Serão providas de dispositivos que possibilitem a remoção do lodo digerido, de forma rápida e sem contato do operador. A remoção poderá ser efetuada por bomba ou pressão hidrostática, para facilitar esta operação o fundo será inclinado na proporção de 1:3, no sentido da localização do dispositivo de limpeza.

Sumidouro:



Será executado em alvenaria de tijolo cerâmico, esp.=20cm, tampa em concreto armado FCK 15 MPa, assentados com argamassa de cimento e areia média, traço 1:6, com espaçamento lateral de 10 cm entre os tijolos. Tampa em concreto armado FCK 15 MPa, Ø indicado no projeto e profundidade indicada no projeto, devendo ter no fundo uma camada de no mínimo 30 cm de brita n. ° 2.

Vaso com caixa acoplada.

Cuba em louça.

Lavatório louça branca, sem coluna, torneira metálica cromada simples, sifão e válvula de plástico.

INSTALAÇÕES HIDRÁULICAS

- MATERIAIS E PROCESSOS

EXECUTIVOS ÁGUA FRIA

- a) Todas as tubulações de água potável serão de PVC rígido soldável.
- b) os diâmetros mínimos serão de 25 mm, e nas saídas de alimentação de lavatórios e filtros serão colocados joelhos de 25 x 15 mm para ligação das peças. Estes terão conexões rosqueadas em metal maleável, tipo conexões reforçadas.
- c) para facilitar futuras desmontagens das tubulações, serão colocadas, em locais adequados, uniões ou flanges, conforme o caso
- d) os registros de gaveta serão de bronze com rosca, com acabamento idêntico aos demais metais sanitários em conformidade com as especificações do projeto de arquitetura.
- e) As tubulações embutidas serão protegidas com tecidos de juta e serão chumbadas na alvenaria com argamassa de "vermiculita".
- f) as colunas para alimentação do sanitário e da cozinha, serão dotadas de registro de gaveta, colocado a 1,80 m do piso e nos locais indicados no projeto
- g) toda tubulação de alimentação de água fria, da alimentação até o registro da coluna, será de PVC rígido, tipo soldável, nos diâmetros indicados nos projetos.
- h) Antes do fechamento das passagens dos tubos na alvenaria, as tubulações deverão ser submetidas a um teste de estanqueidade, com pressão hidrostática igual ao dobro da pressão de serviço.
- i) A instalação será executada rigorosamente de acordo com as normas da ABNT, com o projeto respectivo e com as especificações que se seguem.
- j) as canalizações serão assentes antes da execução das alvenarias.

PREFEITURA MUNICIPAL DE TUNTUM

Rua Frederico Coelho Nº411

65763-000 • Tuntum - Maranhão

Prefeitura Municipal de Tuntum
Augusto Ferreira Andrade
Engenheiro Civil
Matrícula 0938

k) As canalizações serão fixadas em paredes e/ou suspensas em lajes, os tipos, dimensões e quantidades dos elementos suportantes ou de fixação - braçadeiras, perfilados "U", bandejas etc. - serão determinados de acordo com o diâmetro, peso e posição das tubulações.

l) as furações, rasgos e aberturas necessários em elementos da estrutura de concreto armado, para passagem de tubulações, serão locados e forrados com tacos, buchas ou bainhas antes da concretagem. Medidas que devem ser tomadas para que não venham a sofrer esforços não previstos, decorrentes de recalques ou deformações estruturais, e para que fique assegurada a possibilidade de dilatações e contrações.

m) as curvaturas dos tubos, quando inevitáveis, devem ser feitas sem prejuízo de sua resistência à pressão interna, da seção de escoamento e da resistência a corrosão e sempre através de conexões apropriadas.

n) durante a construção e até a montagem dos aparelhos, as extremidades livres das canalizações serão vedadas com plugues, convenientemente apertados, não sendo admitido o uso de buchas de madeira ou papel para tal fim.

o) as tubulações de distribuição de água serão - antes de eventual pintura ou fechamento dos rasgos das alvenarias ou de seu envolvimento pôr capas de argamassa - lentamente cheias de água, para eliminação completa de ar, e, em seguida, submetidas à prova de pressão interna.

p) essa prova será feita com água sob pressão 50% superior à pressão estática máxima na instalação, não devendo descer, em ponto algum da canalização, a menos de 1,0 kgf/cm². A duração da prova será de 6 horas, pelo menos.

q) de um modo geral, toda a instalação de água será convenientemente verificada pela FISCALIZAÇÃO, quanto às suas perfeitas condições técnicas de execução e funcionamento.

r) A vedação das roscas das conexões deve ser feita pôr meio de um vedante adequado sobre os filetes, recomendando a NB-115/ABNT as fitas de Teflon, solução de borracha ou similares, para juntas que tenham que ser desfeitas, e resinas do tipo epóxi para juntas não desmontáveis.

As conexões soldáveis serão feitas da seguinte forma:

- Lixa-se a ponta do tubo e bolsa da conexão pôr meio de uma lixa d'água

- Limpa-se com solução própria as partes lixadas;

- Aplicação de adesivo, uniformemente, nas duas partes e serem soldadas, encaixando-as rapidamente e removendo-se o excesso com solução própria;

- Antes da solda é recomendável que se marque a profundidade da bolsa sobre a ponta do tubo objetivando a perfeição do encaixe, que deve ser bastante justo, uma vez que a ausência da pressão não estabelece a soldagem.

Tubos:



Em PVC soldável rígido marrom, fabricados de acordo com a NBR-5648, e terão pressão de serviço igual a 7,5 Kgf/cm².

Conexões:

Em PVC soldável marrom e em PVC soldável azul, com bucha de latão;

As conexões serão do mesmo material e do mesmo fabricante das tubulações.

Válvulas e Registros:

Registro de pressão de bronze, com canopla cromada, para pressão mínima de 10 Kgf/cm².

Registro de gaveta bruto.

INSTALAÇÕES ELÉTRICAS

- MATERIAIS E PROCESSOS EXECUTIVOS

- a) Todas as extremidades livres dos tubos serão antes e durante os serviços convenientemente obturadas, a fim de evitar a penetração de detritos e umidade.
- b) os quadros elétricos de distribuição deverão ser equivalentes aos modelos especificados e detalhados contidos no projeto.
- c) deverão ser equipados com os disjuntores e demais equipamentos dimensionados e indicados nos diagramas unifilares e trifilares.
Todos os cabos e/ou fios deverão ser arrumados no interior dos quadros utilizando-se canaletas, fixadores, abraçadeiras, e serão identificados com marcadores apropriados para tal fim.
- e) as plaquetas de identificação dos quadros elétricos deverão ser feitas em acrílico, medindo 50 x 20 mm e parafusadas nas portas dos mesmos.
- f) após a instalação dos quadros, os diagramas unifilares dos mesmos deverão ser armazenados no seu interior em porta planta confeccionado em plástico apropriado.
- g) A fiação elétrica será feita com condutores de cobre, tipo 0,6 KV a 1 KV. O cabo de menor seção a ser utilizado será de 2,5mm².
- h) os condutores deverão ser instalados de forma que os isente de esforços mecânicos incompatíveis com sua resistência, ou com a do isolamento ou revestimento. Nas deflexões os condutores serão curvados segundo raios iguais ou maiores que os raios mínimos admitidos para seu tipo.
- i) Todas as emendas dos fios e cabos deverão ser sempre efetuadas em caixas de passagem. Igualmente o desencapamento dos fios, para emendas, será cuidadoso, só ocorrendo no interior das caixas. O isolamento das emendas e derivações deverá ter características no mínimo equivalentes às dos condutores a serem usados, devendo ser efetuado com fita isolante de auto fusão.

PREFEITURA MUNICIPAL DE TUNTUM

Rua Frederico Coelho Nº411

65763-000 • Tuntum - Maranhão

Prefeitura Municipal de Tuntum
Augusto Ferreira Andrade
Engenheiro Civil
Matrícula 0938



j) as ligações dos condutores aos bornes dos aparelhos e dispositivos deverão ser feitas de modo a assegurar resistência mecânica adequada e contato elétrico perfeito e permanente, sendo que os fios de quaisquer seções serão ligados por meio de terminais adequados.

k) Todos os cabos e fios serão afixados através de abraçadeiras apropriadas. Deverão ser utilizados marcadores para marcar todos os fios e cabos elétricos, os quais terão as seguintes cores:

Condutores de fase - Preto, branco e vermelho; Condutores de neutro - Azul claro;

Condutores de retorno – Cinza;

Condutores positivos em tensão DC – Vermelho; Condutores negativos em tensão DC – Preto; Condutores de terra - Verde ou Verde/Amarelo.

l) para os rabichos de ligação das luminárias serão utilizados cabos PP 3 x 1,5mm².

ELETRODUTOS, ELETROCALHAS, E CAIXAS DE DERIVAÇÕES

a) A distribuição deverá ser feita sob o forro, utilizando-se eletrocalhas, eletrodutos de PVC rígido, condutores e caixas de passagem, conforme projeto.

b) os eletrodutos serão em PVC rígido incombustíveis (a menor bitola será $\varnothing = 3/4"$) serão utilizados para alimentação dos circuitos de iluminação, tomadas de serviço e interruptores, a partir do quadro de distribuição.

c) toda derivação ou mudança de direção dos eletrodutos, tanto na horizontal como na vertical, deverá ser executada através de condutores de PVC ou das caixas de passagem representadas no projeto, não sendo permitido o emprego de curva pré-fabricada, nem curvatura no próprio eletroduto, salvo indicação em contrário nos casos específicos estabelecidos no projeto.

d) Sempre que possível serão evitadas as emendas dos eletrodutos. Quando inevitáveis estas emendas serão executadas através de luvas roscadas às extremidades a serem emendadas, de modo a permitir continuidade da superfície interna do eletroduto e resistência mecânica equivalente à tubulação.

e) Todos os circuitos de iluminação serão lançados, a partir do QDF em fase, neutro e terra.

Todas as luminárias fluorescentes deverão ser aterradas para garantir segurança e partida adequada dos reatores eletrônicos dimerizáveis.

f) A distribuição dos circuitos sob o piso será efetuada em eletrodutos de PVC rígido rosqueável de acordo com o projeto.



h) Todas as partes metálicas não destinadas à condução de energia, como quadros, caixas, carcaças de motores, equipamentos, etc., serão solidamente aterradas interligando-se à malha de aterramento a ser executada e depois ligada a malha de terra existente.

ILUMINAÇÃO

a) será prevista utilização de diversos tipos de luminárias conforme especificado no Projeto elétrico. Todas elas deverão ser perfeitamente fixadas nas estruturas e com perfeito acabamento na superfície de forros.

b) os aparelhos para luminárias, empregados nesta obra, obedecerão, naquilo que lhes for aplicável, à EB-142/ABNT, sendo construídos de forma a apresentar resistência adequada e possuir espaço para permitir as ligações necessárias. Buscarão antes de tudo a melhor eficiência energética possível.

c) Todas as luminárias serão protegidas contra corrosão mediante pintura, esmaltação, zincagem ou outros processos equivalentes.

d) as luminárias devem ser construídas de material incombustível e que não seja danificado sob condições normais de serviço. Seu invólucro deve abrigar todas as partes vivas ou condutores de corrente, condutos porta lâmpadas e lâmpadas permitindo-se, porém, a fácil substituição de lâmpadas e de reatores. Devem ser construídas de forma a impedir a penetração de umidade em eletroduto, porta lâmpadas e demais partes elétricas.

MALHA DE ATERRAMENTO

a) deverá ser executada uma malha de terra constituída de hastes de aterramento de 5/8 "x 3 m, interligadas pôr cordoalha de cobre nu de 50 mm² através de solda exotérmica. Deverão ser instaladas quantas hastes forem necessárias para que obtenha resistência máxima de 10 Ohms em

terreno seco. Tanto as hastes quanto a cordoalha de interligação deverão ser enterradas a uma profundidade mínima de 50 cm.

Deverá ser executada uma caixa de inspeção da haste principal construída em alvenaria com tampa de ferro fundido tipo T-16.

b) A malha de aterramento executada deverá ser interligada às malhas de aterramento porventura existentes nas proximidades.

EQUIPAMENTOS E MATERIAIS

a) as especificações descritas a seguir se destinam a definir os equipamentos e materiais a serem fornecidos e/ou instalados para execução dos serviços em pauta, que deverão ser utilizados como guia para seleção dos mesmos.

b) os modelos e equipamentos citados são para efeito orientativo, não estabelecendo necessariamente que estes sejam das marcas ou dos fabricantes citados.

c) os equipamentos propostos deverão atender integralmente as características construtivas e condições operacionais dos equipamentos especificados, devendo a CONTRATADA enviar os catálogos técnicos com dimensões físicas, pontos de operação, características técnicas, etc., dos equipamentos alternativos.

CONDUTOS, DUTOS E ACESSÓRIOS

a) Só serão aceitos condutos e dutos que tragam impressos indicação de marca, classe e procedência.

b) os eletrodutos (salvo especificação em contrário) serão de PVC rígido, fornecidos em barras de 3 m de comprimento, nas bitolas indicadas no projeto, podendo ser adotadas medidas em mm ou polegadas.

c) os acessórios tais como buchas, arruelas, adaptadores luvas, curvas, condutes, abraçadeiras e outros, deverão ser preferencialmente da mesma linha e fabricação dos respectivos dutos.

CONDUTORES

a) os condutores destinados à distribuição de luz, força, controle ou sinalização deverão atender ao que se segue:

b) Serão todos do tipo "cabo", constituídos por condutores trançados de cobre eletrolítico e isolamento termoplástico anti - chama (PVC), do tipo 0,6 KV, para bitolas inferiores a 16mm² e do tipo 1,0 KV (PVC-PVC) para bitolas superiores a 16 mm².

LUMINÁRIAS

a) os aparelhos para luminárias sejam fluorescentes ou incandescentes, obedecerão no que for aplicável a EB 142/ABNT, devendo ser construídas de forma a apresentar resistência adequada e possuir espaço suficiente para permitir as ligações necessárias.

b) Todas as luminárias deverão apresentar em local visível, as seguintes informações: marca modelo e/ou nome do fabricante, tensão de alimentação, potências máximas.

c) em função dos cálculos luminotécnicos e da distribuição das luminárias nos ambientes foram adotadas as luminárias constantes do projeto,

d) Todos os reatores deverão ser de partida instantânea e de alto fator de potência.

EQUIPAMENTOS

- Quadros Elétrico (Conforme projeto)

Quadro Geral grau de proteção IP-55 conforme NBR 6146, modelo de embutir, instalação abrigada, com as seguintes características:

Chave geral bipolar;

Barramento bifásico In= 50 A;



Barramento de neutro;

Barramento de terra;

Espelho de proteção;

Acessórios de instalação;

Acabamento com pintura eletrostática à pó epóxi-poliéster na cor RAL 7032 -
texturizada. - Demais Quadros

Os demais quadros, de distribuição, passagem, etc., serão em chapa de aço, n.º 16 e equipados com os dispositivos especificados no projeto, com porta, fechadura de cilindro, espelho e porta etiquetas.

As dimensões dos quadros, disposição e ligação obedecerão às Normas e à boa técnica, bem como às indicações dos respectivos desenhos apresentados no projeto.

- Dispositivos de Manobra e Proteção

Interruptores - Serão do tipo e valores nominais adequados para as cargas que comandam. Serão do tipo comum, de embutir, base de baquelite e funcionamento brusco.

Disjuntores - Serão do tipo TQC, com capacidade de interrupção de 5 KA, monopolares e bipolares. Outros dispositivos de comando e proteção tais como, chaves, contadores, botoeiras, relés e etc., deverão atender às especificações contidas no projeto e específicas para cada caso onde for empregado.

CONDIÇÕES PARA ACEITAÇÃO DA INSTALAÇÃO

As instalações elétricas e telefônicas só serão recebidas quando entregues em perfeitas condições de funcionamento, ligadas à rede existente, perfeitamente dimensionada e balanceada e dentro das especificações, Todos os equipamentos e instalações deverão ser garantidos por 24 (vinte e quatro) meses a contar do recebimento definitivo das instalações.

PINTURA

As superfícies a pintar serão cuidadosamente limpas e convenientemente preparadas para o tipo de pintura a que se destinem

A eliminação da poeira deverá ser completa, tomando-se precauções especiais contra o levantamento de pó durante os trabalhos, até que as tintas sequem inteiramente.

As superfícies só poderão ser pintadas quando perfeitamente secas.

Cada demão de tinta só poderá ser aplicada quando a precedente estiver perfeitamente seca, sendo conveniente observar um intervalo de 24 horas entre demãos sucessivas, salvo especificação em contrário.

Os trabalhos de pintura em locais não totalmente abrigados, serão suspensos em tempo de chuva.



PREFEITURA MUNICIPAL DE TUNTUM

TUNTUM

MARANHÃO

Telefone: (98) 3442-0000



Serão adotadas precauções especiais no sentido de evitar salpicaduras de tinta em superfícies não destinadas a pintura (vidros, ferragens de esquadrias, etc...).

A pintura das paredes internas será em tinta acrílica PVA (duas demãos), para aplicação seguir a especificação do seu Fabricante.

A pintura das paredes externas será em tinta látex PVA (duas demãos), para aplicação seguir a especificação do seu Fabricante.

*Prefeitura Municipal de Tuntum
Augusto Ferreira Andrade
Engenheiro Civil
Matrícula 0938*

Augusto Ferreira Andrade
Engenheiro Civil

PREFEITURA MUNICIPAL DE TUNTUM-MA



PREFEITURA MUNICIPAL

TUNTUM

MAIS QUE TRABALHAR,
QUEREMOS A NOSSA GENTE



CÁLCULO DO BDI

OBRA: **Projeto de Edificações**

VALORES ADOTADOS:

A	ADMINISTRAÇÃO CENTRAL	3.00 %	
B	DESPESAS FINANCEIRAS	0.59 %	
C	SEGUROS, GARANTIAS E RISCO	1.77 %	
D	[ISS (PMF)	5.00 %
		PIS	0.65 %
		CPRB	4.50 %
		COFINS	3.00 %
	TOTAL "C" =	13.15 %	
E	LUCRO	4.90 %	

FÓRMULA DE CÁLCULO:

$$\text{BDI} = \left[\frac{(1+A) \times (1+B) \times (1+C) \times (1+E)}{(1-D)} \times 1.00 \right] \times 100$$

CÁLCULO:

$$\text{BDI} = \left[\frac{1.106071}{0.8685} \times 1.00 \right] \times 100 = 27.35\%$$

O VALOR DO BDI ADOTADO É DE : 27.35% % (TCU 2622/2013)

Tuntum, 18 de novembro de 2021

Augusto Ferreira Andrade
Engenheiro Civil
CREA - 1915792029
CPF. 035.100.233-23

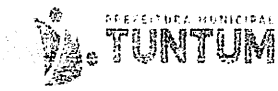

Minha Empresa
CNPJ:

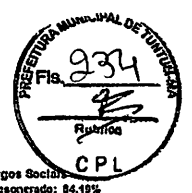

Obra
ORÇAMENTO SECRETARIA DE ASSISTÊNCIA SOCIAL

Bancos
SNAPI - 09/2021 - Maranhão
ORSE - 09/2021 - Gergipe
SEDFRA - 027 - Ceará

B.D.I.
27,35%

Encargos Sociais
Não Desonerado: 84,19%

Item	Código Banco	Descrição	Und	Planilha Orçamentária Sintética Com Valor do Material e da Mão de Obra		Valor Unit com BDI			Total M. O.	Total MAT.	Total	Peso (%)
				Quant.	Valor Unit	M. O.	MAT.	Total				
1		SERVIÇOS GERAIS										
1.1	74209/001 SNAPI	PLACA DE OBRA EM CHAPA DE AÇO GALVANIZADO	m²	6	318,58	51,48	354,23	405,71	308,88	2.125,38	2.434,26	1,23 %
2		ADMINISTRAÇÃO E MOBILIZAÇÃO									32.375,28	16,32 %
2.1	90777 SNAPI	ENGENHEIRO CIVIL DE OBRA JUNIOR COM ENCARGOS COMPLEMENTARES	H	80	93,73	117,83	1,43	119,36	9.434,40	114,40	9.548,80	4,91 %
2.2	93572 SNAPI	ENCARGADO GERAL DE OBRAS COM ENCARGOS COMPLEMENTARES	MES	4	4.401,06	5.326,77	376,85	5.708,62	21.319,03	1.507,40	22.826,48	11,51 %
3		DEMOLIÇÕES									4.855,00	2,45 %
3.1	97622 SNAPI	DEMOLIÇÃO DE ALVENARIA DE BLOCO FURADO, DE FORMA MANUAL, SEM REAPROVEITAMENTO. AF_12/2017	m³	29,43	37,80	39,41	8,47	47,88	1.159,83	249,27	1.409,10	0,71 %
3.2	17 ORSE	Demolição do reboco de forma manual	m²	360,08	7,92	7,34	2,23	9,57	2.842,98	802,83	3.445,86	1,74 %
4		PAREDES E PAREDES									40.162,83	20,24 %
4.1	10565 ORSE	Paredes de bloco de gesso (50 x 85cm) - fornecimento e execução	m²	160,83	51,35	0,00	65,39	65,39	0,00	10.516,87	10.516,87	5,30 %
4.2	87417 SNAPI	APLICAÇÃO MANUAL DE GESSO DESEMPENHADO (SEM TALISCAS) EM PAREDES DE AMBIENTES DE ÁREA MAIOR QUE 10M², ESPESURA DE 14CM AF_10/2014	m²	321,63	12,00	7,88	7,37	15,35	2.566,04	2.370,64	4.937,48	2,49 %
4.3	87904 SNAPI	CHAPISCO APLICADO EM ALVEJARIA (COM PRESENÇA DE VÃOS) E ESTRUTURAS DE CONCRETO DE FACHADA, COM COLHER DE PEDREIRO, ARGAMASSA TRAÇO 1:3 COM PREPARO MANUAL. AF_08/2014	m²	360,08	6,95	5,00	2,95	8,85	2.124,47	1.082,23	3.188,70	1,61 %
4.4	C3028 SENFRA	REBOCO C/ ARGAMASSA DE CIMENTO E AREIA PENEIRADA, TRAÇO 1:3	m²	360,08	46,84	48,46	11,31	59,77	17.449,47	4.872,51	21.521,98	10,85 %
5		ESQUADRIAS, LOUÇAS E VIDRO									20.838,42	10,50 %
5.1	87044 SNAPI	REMOÇÃO DE PORTAS, DE FORMA MANUAL, SEM REAPROVEITAMENTO AF_12/2017	m²	10	0,23	6,62	1,31	7,93	126,78	24,60	150,87	0,08 %
5.2	50843 SNAPI	KIT DE PORTA DE MADEIRA PARA PINTURA, SEM LACA (LEVE OU MÉDIA); PADRÃO MÉDIO, 80X210CM, ESPESURA DE 3,5CM. ITENS INCLUIDOS: OBRADIAS, MONTAGEM E INSTALAÇÃO DO BATENTE, FECHADURA COM EXECUÇÃO DO FURO - FORNECIMENTO E INSTALAÇÃO. AF_12/2019	UN	11	801,69	212,85	808,00	1.020,95	2.342,45	8.868,00	11.230,45	5,60 %
5.3	94570 SNAPI	JANELA DE ALUMÍNIO DE CORRER COM 2 FOLHAS PARA VIDROS, COM VIDROS, BATENTE, ACABAMENTO COM ACETATO OU BRILHANTE E FERRAGENS, EXCLUSIVE ALIZAR E CONTRABARCO. FORNECIMENTO E INSTALAÇÃO. AF_12/2019	m²	11	321,00	14,84	395,09	409,93	103,24	4.345,99	4.509,23	2,27 %
5.4	102185 SNAPI	PORTA DE ABRIR COM ISOLA HIDRÁULICA, EM VIDRO TEMPERADO, 2 FOLHAS DE 80X210 CM, ESPESURA DE 16MM, INCLUSIVE ACESSÓRIOS. AF_01/2021	UN	1	3.142,03	211,11	3.760,26	4.001,37	211,11	3.790,20	4.001,37	2,02 %
5.5	05932 SNAPI	VASO SANITÁRIO SIFONADO COM CAIXA ACOPLADA LOUÇA BRANCA - PADRÃO MÉDIO, INCLUSIVE ENGATE FLEXÍVEL EM METAL CROMADO, 1/2 X 40CM - FORNECIMENTO E INSTALAÇÃO. AF_01/2020	UN	2	372,09	26,80	448,85	473,85	53,80	803,60	847,70	0,48 %
6		COBERTURA									40.123,62	20,23 %
6.1	02541 SNAPI	TRAMA DE MADEIRA COMPOSTA POR RIPAS, CABROS E TERÇAS PARA TELHADOS DE ATÉ 2 ÁGUAS PARA TELHA CERÂMICA CAPA-CAVAL, INCLUSIVE TRANSPORTE VERTICAL. AF_07/2019	m²	38,47	70,95	16,93	73,52	90,35	613,79	2.881,27	3.295,06	1,66 %
6.2	94201 SNAPI	TELHAMENTO COM TELHA CERÂMICA CAPA-CAVAL, TIPO COLOSAL, COM ATÉ 2 ÁGUAS, INCLUSIVE TRANSPORTE VERTICAL. AF_07/2019	m²	36,47	38,50	10,87	38,27	49,14	389,42	1.395,71	1.792,13	0,90 %
6.3	2324 ORSE	Imunização da madeira contra cupim, com aplicação de D1 dentro da Penhor ou similar	m²	39.728	16,09	13,48	7,01	20,49	522,05	271,48	793,53	0,40 %
6.4	283 ORSE	Revisão em cobertura com telha cerâmica tipo canal comum, habilitação ou similar, com reposição de 10% do material	m²	387,72	53,90	44,29	24,38	68,64	17.160,48	9.452,02	26.612,50	13,41 %
6.5	06480 SNAPI	FORRO DE PVC, LISO, PARA AMBIENTES COMERCIAIS, INCLUSIVE ESTRUTURA DE FIXAÇÃO AF_05/2017 P	m²	71,36	84,07	10,08	96,98	107,06	719,30	6.920,50	7.639,80	3,85 %
7		INSTALAÇÕES SANITÁRIAS									1.681,33	0,80 %
7.1	12637 ORSE	Limpeza de fossa até 5m³	un	1	300,00	0,00	302,05	392,05	0,00	382,05	382,05	0,19 %
7.2	102264 SNAPI	TUBO DE PVC BRANCO PARA REDE COLETORA DE ESGOTO CONDORSAL DE PAREDE MACIÇA, DN 100 MM, JUNTA ELÁSTICA - FORNECIMENTO E ACRÉSCIMO AF_01/2021	m	15	19,07	2,52	21,76	24,26	37,90	326,40	364,20	0,19 %
7.2	1680 ORSE	Revisão de ponto de esgoto tipo 1	un	9	30,22	11,84	34,28	46,12	100,58	308,52	418,09	0,21 %
8		INSTALAÇÕES HIDRÁULICAS									525,00	0,26 %
8.1	91785 SNAPI	(COMPOSIÇÃO REPRESENTATIVA) DO SERVIÇO DE INSTALAÇÃO DE TUBOS DE PVC, SOLDÁVEL, ÁGUA FRIA, DN 25 MM (INSTALADO EM RAMAL, SUB-RAMAL, RAMAL DE DISTRIBUIÇÃO OU PRUMADA), INCLUSIVE CONEXÕES, CORTES E FIXAÇÕES, PARA PRÉDIOS AF_10/2015	m	12	34,36	24,92	18,83	43,75	299,04	225,89	525,00	0,26 %
9		INSTALAÇÕES ELÉTRICAS									14.560,94	7,35 %
9.1	91890 SNAPI	TOMADA MÉDIA DE EMBUTIR (1 MÓDULO), 2P+T 10 A, INCLUSIVE SUPORTE E PLACA - FORNECIMENTO E INSTALAÇÃO. AF_12/2015	UN	95	26,18	13,86	19,48	33,34	782,30	1.071,40	1.833,70	0,92 %
9.2	07569 SNAPI	LUMINÁRIA TIPO PLAFON EM PLÁSTICO, DE SOBREPOR, COM 1 LÂMPADA FLUORESCENTE DE 15 W, SEM REATOR - FORNECIMENTO E INSTALAÇÃO. AF_07/2020	UN	21	29,01	14,80	22,14	36,04	310,60	484,64	775,74	0,39 %
9.3	91953 SNAPI	INTERRUPTOR SIMPLES (1 MÓDULO), 10A/250V, INCLUSIVE SUPORTE E PLACA - FORNECIMENTO E INSTALAÇÃO. AF_12/2015	UN	13	22,33	10,83	17,60	28,43	140,79	228,60	369,50	0,19 %
9.4	91950 SNAPI	INTERRUPTOR SIMPLES (2 MÓDULOS), 10A/250V, INCLUSIVE SUPORTE E PLACA - FORNECIMENTO E INSTALAÇÃO. AF_12/2015	UN	2	35,40	16,84	20,24	45,08	33,68	56,48	90,16	0,05 %
9.5	101870 SNAPI	QUADRO DE DISTRIBUIÇÃO DE ENERGIA EM CHAPA DE AÇO GALVANIZADO, DE EMBUTIR, COM BARRAMENTO TRIFÁSICO, PARA 24 DISJUNTORES DN 100A - FORNECIMENTO E INSTALAÇÃO. AF_10/2020	UN	1	562,22	21,60	732,31	754,10	21,88	732,31	754,10	0,38 %
9.6	101946 SNAPI	QUADRO DE MEDIÇÃO GERAL DE ENERGIA PARA 1 MEDIDOR DE SOBREPOR - FORNECIMENTO E INSTALAÇÃO. AF_10/2020	UN	1	135,33	55,50	116,84	172,34	55,50	116,84	172,34	0,09 %
9.7	91929 SNAPI	CABO DE COBRE FLEXÍVEL ISOLADO, 2,5 MM², ANTI-CHAMA 450/750 V, PARA CIRCUITOS TERMIAIS - FORNECIMENTO E INSTALAÇÃO. AF_12/2015	m	1158,5	3,88	1,08	3,86	4,94	1.251,18	4.471,81	5.722,99	2,88 %
9.8	91930 SNAPI	CABO DE COBRE FLEXÍVEL ISOLADO, 6 MM², ANTI-CHAMA 450/750 V, PARA CIRCUITOS TERMIAIS - FORNECIMENTO E INSTALAÇÃO. AF_12/2015	m	187,5	6,89	1,88	9,44	11,32	352,50	1.770,00	2.122,50	1,07 %
9.9	93854 SNAPI	DISJUNTOR MONOPOLAR TIPO DBI, CORRENTE NOMINAL DE 16A - FORNECIMENTO E INSTALAÇÃO. AF_10/2020	UN	22	8,93	1,73	10,91	12,64	38,05	240,02	278,07	0,14 %
9.9	91932 SNAPI	CABO DE COBRE FLEXÍVEL ISOLADO, 10 MM², ANTI-CHAMA 450/750 V, PARA CIRCUITOS TERMIAIS - FORNECIMENTO E INSTALAÇÃO. AF_12/2015	m	121,8	14,78	2,79	16,03	18,82	339,82	1.852,45	2.292,27	1,16 %
9.10	93672 SNAPI	DISJUNTOR TRIPOLAR TIPO DBI, CORRENTE NOMINAL DE 40A - FORNECIMENTO E INSTALAÇÃO. AF_10/2020	UN	2	70,43	14,77	74,92	89,69	29,54	149,84	179,38	0,09 %
10		PINTURA									33.654,21	16,80 %
10.1	89497 SNAPI	APLICAÇÃO E LACAMENTO DE MASSA LÁTEX EM PAREDES, DUAS DEMÃOS AF_06/2014	m²	1090,24	11,02	8,26	5,77	14,03	8.922,78	6.232,90	15.156,76	7,64 %
10.1	89803 SNAPI	LIPEZA DE PISO CERÂMICO OU PORCELANATO COM PANO ULIADO. AF_04/2019	m²	387,28	1,38	1,43	0,32	1,75	553,81	123,93	677,74	0,34 %
10.2	89489 SNAPI	APLICAÇÃO MANUAL DE PRIMA DE PINTURA COM TINTA LÁTEX ACRÍLICA EM PAREDES, DUAS DEMÃOS. AF_08/2014	m²	1090,24	12,52	4,95	10,89	15,04	5.347,10	11.871,84	17.218,94	8,60 %
10.3	74065/002 SNAPI	PINTURA ESMALTE ACETINADO PARA MADEIRA, DUAS DEMÃOS, SOBRE FUNDO NIVELADOR BRANCO	m²	21,04	21,64	13,64	13,91	27,55	287,89	303,80	601,69	0,30 %

Minha Empresa
CNPJ



11		PISOS												
11.1	84992 SINAPI	EXECUÇÃO DE PASSEIO (CALÇADA) OU PISO DE CONCRETO COM CONCRETO MOLDADO IN LCCO, FEITO EM OBRA, ACABAMENTO CONVENCIONAL, ESPESSURA 6 CM, ARMADO. AF_07/2016	m ²	39.7	88.95	17.87	94.26	112.13	655.82	3.259.55	4.145.47	2.07 %		
12		LIMPEZA DA OBRA										3.538.70 1.78 %		
12.2	9537 SINAPI	LIMPEZA FINAL DA OBRA	m ²	626.48	2.48	2.08	1.07	3.15	1.303.07	670.34	1.973.41	0.99 %		
12.3	89864 SINAPI	LIMPEZA DE PISO CERÂMICO OU PORCELANATO UTILIZANDO DETERGENTE NEUTRO E ESCOVAÇÃO MANUAL AF 04/2018	m ²	344.02	3.58	3.89	0.86	4.55	1.269.43	295.06	1.565.29	0.79 %		
		Totais ->										101.443,80	96.947,02	198.385,82
												Total sem BDI	155.606,50	
												Total do BDI	42.579,32	
												Total Geral	198.385,82	

Augusto Ferreira Andrade
Engenheiro Civil
CREA - 191679/2029
CPF. 035.100.233-23

Prefeitura Municipal de Tuntum
Augusto Ferreira Andrade
Engenheiro Civil
Matricula 0938



Mãe Empresa
CNPJ

Composições Analíticas com Preço Unitário
ORÇAMENTO SECRETARIA DE ASSISTENCIA SOCIAL

B.D.I.
27,15%

Bancos
SNAP1 - 002021 - Maranhão
ORSE - 070201 - Arapongá
SINAPI - 001 - Ceará

Encargos Sociais
Ratão Determinado: 04,10%

Composições Analíticas com Preço Unitário

Composição	Código Banco	Descrição	Tipo	Und	Quant.	Valor Unit	Total	Composições Principais	
								Valor com BDI	Valor Unit
1.1									
Composição Auxiliar	74200001 SNAP1	PLACA DE OBRA EM CHAPA DE AÇO GALVANIZADO	CAVIT. - CAITEIRO DE OBRAS	m²	1.000000	318,59	318,59		
Composição Auxiliar	94002 SNAP1	CONCRETO MAGRO PARA LASTRO, TRACO 14,5 (EM MASSA SECA DE CIMENTO/AREIA/AREIA BRITA 1) - PREPARO JEICANDO COM BETONEIRA AUTOMÁTICA AF. 05/2001	SEDI - SERVIÇOS DIVERSOS	H	2.000000	14,31	28,62		
Composição Auxiliar	82026 SNAP1	CARPINTERO DE FORMAS COM ENCARGOS COMPLEMENTARES	SEDI - SERVIÇOS DIVERSOS	H	1.000000	19,12	19,12		
Composição Auxiliar	00004913 SNAP1	PLACA DE OBRA (PARA CONSTRUÇÃO CIVIL) EM CHAPA GALVANIZADA 70x100x1,1 AF. 05/2001	SEDI - SERVIÇOS DIVERSOS	m²	1.000000	235,00	235,00		
Item	00004911 SNAP1	PONTALETE 7,5 X 7,5 CM EM FERRUGEM, LISTA OU EQUIVALENTE DA REGAO 14x14	Itens	M	4.000000	9,62	34,48		
Item	00005075 SNAP1	PREÇO DE AÇO POLIDO COM CABEÇA 18 X 30 (2,34 X 10)	Itens	KG	0,110000	18,31	2,01		
Item	00004917 SNAP1	SARAFONHO APARELHADO 2,5 X 7,7 CM, EM INCARNAVIDUBA, ARGELIM OU EQUIVALENTE DA REGAO - BRUTA	Itens	M	1.000000	6,53	6,53		
					16,49	MO com LS	405,71		
					87,13	Valor com BDI	405,71		
2.1									
Composição	83777 SNAP1	ENGENHEIRO CIVIL DE OBRA JUNIOR COM ENCARGOS COMPLEMENTARES	SEDI - SERVIÇOS DIVERSOS	Und	1.000000	83,73	83,73		
Composição	65402 SNAP1	CURSO DE CAPACITAÇÃO PARA ENGENHEIRO CIVIL DE OBRA JUNIOR (ENCARGOS COMPLEMENTARES) - HORISTA	SEDI - SERVIÇOS DIVERSOS	H	1.000000	0,96	0,96		
Item	00043486 SNAP1	EPI - FAMÍLIA ENCARREGADO GERAL - MENSALISTA (ENCARGOS COMPLEMENTARES) - COLETADO CAIXA	Equipamento	H	1.000000	0,45	0,45		
Item	00002700 SNAP1	ENGENHEIRO CIVIL DE OBRA JUNIOR	Mão de Obra	H	1.000000	91,65	91,65		
Item	00037372 SNAP1	EXAMES - HORISTA (COLETADO CAIXA)	Outros	H	1.000000	0,55	0,55		
Item	00043482 SNAP1	FERRAMENTAS - FAMÍLIA ENGENHEIRO CIVIL - HORISTA (ENCARGOS COMPLEMENTARES) - COLETADO CAIXA	Equipamento	H	1.000000	0,01	0,01		
Item	00037373 SNAP1	SEGURO - HORISTA (COLETADO CAIXA)	Taxes	H	1.000000	0,01	0,01		
					42,33	MO com LS	82,61		
					29,83	Valor com BDI	119,34		
2.2									
Composição	83772 SNAP1	ENCARREGADO GERAL DE OBRAS COM ENCARGOS COMPLEMENTARES	SEDI - SERVIÇOS DIVERSOS	MES	1.000000	4.481,08	4.481,08		
Composição	65402 SNAP1	CURSO DE CAPACITAÇÃO PARA ENCARREGADO GERAL DE OBRAS (ENCARGOS COMPLEMENTARES) - HORISTA	SEDI - SERVIÇOS DIVERSOS	MES	1.000000	47,96	47,96		
Item	00043486 SNAP1	EPI - FAMÍLIA ENCARREGADO GERAL - MENSALISTA (ENCARGOS COMPLEMENTARES) - COLETADO CAIXA	Mão de Obra	MES	1.000000	4.137,15	4.137,15		
Item	00043469 SNAP1	ENGENHEIRO CIVIL DE OBRA JUNIOR	Equipamento	MES	1.000000	177,24	177,24		
Item	00040883 SNAP1	EXAMES - MENSALISTA (COLETADO CAIXA)	Materiais	MES	1.000000	103,70	103,70		
Item	00043475 SNAP1	FERRAMENTAS - FAMÍLIA ENCARREGADO GERAL - MENSALISTA (ENCARGOS COMPLEMENTARES) - COLETADO CAIXA	Equipamento	MES	1.000000	14,87	14,87		
Item	00040884 SNAP1	SEGURO - MENSALISTA (COLETADO CAIXA)	Itens	MES	1.000000	0,01	0,01		
					1.912,95	MO com LS	4.185,14		
					1.225,50	Valor com BDI	5.700,62		
3.1									
Composição	87022 SNAP1	DEMOÇÃO DE ALVENARIA DE BLOCO FURADO, DE FORMA MANUAL, SEM PRELIMINARES	SEDI - SERVIÇOS DIVERSOS	m²	1.000000	37,60	37,60		
Composição	86316 SINAPI	SERVENTE COM ENCARGOS COMPLEMENTARES	SEDI - SERVIÇOS DIVERSOS	H	2.374800	14,31	33,28		
Composição	82309 SINAPI	PEDREIRO COM ENCARGOS COMPLEMENTARES	SEDI - SERVIÇOS DIVERSOS	H	0.225000	18,33	4,34		
					14,10	MO com LS	30,98		
					10,26	Valor com BDI	47,89		
3.2									
Composição	17 ORSE	Demolição de reboco de forma manual	Demolições / Remoções	m²	1.000000	7,52	7,52		
Composição	10549 ORSE	Encargos Complementares - Servente	Previdões	b	0.540000	3,51	1,75		
Composição	00008111 SINAPI	SERVENTE DE OBRAS	Mão de Obra	H	0.900000	11,95	9,77		
					3,13	MO com LS	6,77		
					2,05	Valor com BDI	9,57		
4.1									
Composição	10566 ORSE	Preço de bloco de gesso 60 x 60cm - fôrmeamento e execução	Divertões	m²	1.000000	51,35	51,35		
Item	11262 ORSE	Preço de bloco de gesso 60 x 60cm - fôrmeamento e execução	Serviços	m²	1.000000	51,35	51,35		
					0,00	MO com LS	0,00		
					14,04	Valor com BDI	65,39		
4.2									
Composição	87417 SINAPI	APLICAÇÃO MANUAL DE GESSO DE SEPELIMENTO (SEM TALISCAS) EM PAREDES DE AMBIENTES DE ÁREA MAIOR QUE 10M², ESPESSURA DE 0,5CM, AF. 06/2014	REVE - REVESTIMENTO E TRATAMENTO DE SUPERFÍCIES	m²	1.000000	12,05	12,05		
Composição	88310 SINAPI	SERVENTE COM ENCARGOS COMPLEMENTARES	SEDI - SERVIÇOS DIVERSOS	H	0.070000	14,31	1,00		
Composição	80206 SINAPI	GESEIRO COM ENCARGOS COMPLEMENTARES	SEDI - SERVIÇOS DIVERSOS	H	0.330000	19,22	6,34		
Item	00003318 SINAPI	GESEIRO EM PO PARA REVESTIMENTOS/DURAÇANÇAS E USO GERAL	Materiais	KG	9.650000	0,49	4,72		
					3,40	MO com LS	6,27		
					3,39	Valor com BDI	15,35		
4.3									
Composição	87904 SINAPI	CHAPISCO APLICADO EM ALVENARIA (COM PRESERVAÇÃO DE VÁZIOS) E ESTRUTURAS DE CONCRETO DE FACHADA, COM COLHER DE PEDREIRO, ARGAMASSA TRACO 1:3 COM PREPARO MANUAL, AF. 06/2014	REVE - REVESTIMENTO E TRATAMENTO DE SUPERFÍCIES	m²	1.000000	0,65	0,65		
Composição	87437 SINAPI	ARGAMASSA TRACO 1:3 (EM VOLUME DE CIMENTO E AREIA GROSSA ÚNICA) PARA CHAPISCO CONVENCIONAL, PREPARO MANUAL, AF. 06/2019	SEDI - SERVIÇOS DIVERSOS	m²	0.0042000	507,12	2,12		
Composição	88308 SINAPI	PEDREIRO COM ENCARGOS COMPLEMENTARES	SEDI - SERVIÇOS DIVERSOS	H	0.183000	19,33	3,53		
Composição	86318 SINAPI	SERVENTE COM ENCARGOS COMPLEMENTARES	SEDI - SERVIÇOS DIVERSOS	H	0.0910000	14,31	1,30		
					2,62	MO com LS	4,84		
					1,80	Valor com BDI	9,65		
4.4									
Composição	83020 SINAPI	REBOCO C/ARGAMASSA DE CIMENTO E AREIA PERERADA TRACO 1:3	ARGAMASSAS PARA PAREDES INTERNAS E EXTERNAS	m²	1.000000	46,84	46,84		
Composição	00164 SINAPI	ARGAMASSA DE CIMENTO	ARGAMASSA DE CIMENTO	m³	0.0250000	910,43	22,76		
Item	12643 SINAPI	SERVENTE	Mão de Obra	H	0.4000000	17,14	10,28		
Item	12091 SINAPI	PEDREIRO	Mão de Obra	H	0.8000000	23,17	13,90		
					17,41	MO com LS	30,09		
					12,83	Valor com BDI	59,77		
3.1									



Minha Empresa
CNPJ

Composição Auxiliar	97644 SNAPI	REMOÇÃO DE PORTAS DE FORMA MANUAL, SEM REAPROVEITAMENTO AF 12/2017	m²	1,000000	6,23	Total	6,23
Composição Auxiliar	98309 SNAPI	FERREIRO COM ENCARGOS COMPLEMENTARES	H	0,131500	2,54		2,54
Composição Auxiliar	98316 SNAPI	SERVEITE COM ENCARGOS COMPLEMENTARES	H	0,258200	14,31		3,69
		MO sem LS => 2,82	LS =>				5,20
		Valor do BDI => 1,70					7,62
							100,00
							801,69

Composição	Código Banco	Descrição	Und	Quant.	Valor Unit	Total
5.2						
Composição	98043 SNAPI	KIT DE PORTA DE MADEIRA PARA PINTURA, SEM-OCA (LIVE OU MEDIA) PADRÃO MÉDIO, 80X210CM, ESPESURA DE 3,5CM, INCLUSIVE DOBRADIÇAS, MONTAGEM E INSTALAÇÃO DO BATEANTE, FECHADURA COM EXECUÇÃO DO FURO - FORNECIMENTO E INSTALAÇÃO. AF 12/2019	UN	1,000000	303,74	303,74
Composição Auxiliar	98066 SNAPI	BATEANTE PARA PORTA DE MADEIRA, FIXAÇÃO COM ARGAMASSA, PADRÃO MÉDIO - FORNECIMENTO E INSTALAÇÃO. AF 12/2019_P	UN	1,000000	303,74	303,74
Composição Auxiliar	100659 SNAPI	ALZAR DE SX1,6CM PARA PORTA FIXADO COM PREGOS - PADRÃO MÉDIO - FORNECIMENTO E INSTALAÇÃO. AF 12/2019	M	10,000000	9,96	99,60
Composição Auxiliar	98282 SNAPI	PORTA DE MADEIRA PARA PINTURA, SEM-OCA (LIVE OU MEDIA), 80X210CM, ESPESURA DE 3,5CM, INCLUSIVE DOBRADIÇAS - FORNECIMENTO E INSTALAÇÃO. AF 12/2019	UN	1,000000	269,89	269,89
Composição Auxiliar	98309 SNAPI	FECHADURA DE ENBUTIR COM CILINDRO, EXTERNA, COMPLETA - FORNECIMENTO E INSTALAÇÃO. AF 12/2019	UN	1,000000	138,33	138,33
Composição Auxiliar	98309 SNAPI	FORNECIMENTO E INSTALAÇÃO. AF 12/2019	OS	NO sem LS => 90,82	167,29	167,29
		Valor do BDI => 218,29				1,020,95

Composição	Código Banco	Descrição	Und	Quant.	Valor Unit	Total
5.3						
Composição	94570 SNAPI	JANELA DE ALUMÍNIO DE CORRER COM 2 FOLHAS PARA VIDROS, COM VIDROS, BATEANTE, ACABAMENTO COM ADETO OU BRILHANTE E FERRAGENS EXCLUSIVE ALZAR E CONTRAMARCO FORNECIMENTO E INSTALAÇÃO. AF 17/2019	m²	1,000000	321,50	321,50
Composição	98309 SNAPI	SERVEITE COM ENCARGOS COMPLEMENTARES	H	0,515000	19,33	10,03
Composição	98316 SNAPI	JANELA DE CORRER EM ALUMÍNIO, 100 X 120 CM (A X L), 2 P.L.S. SEM BANDEIRA, ACABAMENTO AÇET OU BRILHANTE, BATEANTE/EQUADRO DE 6 A 14 CM, COM VIDRO, SEM GUARNIÇÃO	H	0,250000	14,31	3,70
Composição	00029859 SNAPI	Material	UN	0,833300	348,80	290,73
Itens	00043377 SNAPI	PARAFUSO DE AÇO ZINCADO COM ROSCA SOBERBA, CABECA CHATA E FENDA SIMPLES, DIÂMETRO 4,2 MM, COMPRIMENTO - 32 * MM	UN	8,200000	0,13	1,19
Itens	00039861 SNAPI	Material	UN	0,623300	26,08	16,25
		MO sem LS => 6,33	LS =>			11,66
		Valor do BDI => 88,03				409,03

Composição	Código Banco	Descrição	Und	Quant.	Valor Unit	Total
5.4						
Composição	102185 SNAPI	POSTA DE ABRIR COM MOLHADA/ALZAR, EM VIDRO TEMPERADO, 2 FOLHAS DE 60X210 CM, ESPESURA 10MM, INCLUSIVE ACESSÓRIOS. AF 01/2021	UN	1,000000	3.142,03	3.142,03
Composição	98316 SNAPI	SERVEITE COM ENCARGOS COMPLEMENTARES	H	6,570000	14,31	94,01
Composição	98325 SNAPI	VIDRO/PIRETO COM ENCARGOS COMPLEMENTARES	H	6,700000	15,85	107,14
Composição	00003104 SNAPI	Material	CJ	2,000000	132,53	265,08
Itens	00011469 SNAPI	MOLHADA/ALZAR DE PISO, PARA PORTAS DE ATE 1100 MM E PESO DE ATE 120 KG, COM CORPO EM AÇO INOX	UN	2,000000	714,21	1.428,42
Itens	00005031 SNAPI	Material	m²	3,780000	339,00	1.287,40
		MO sem LS => 60,06	LS =>			166,89
		Valor do BDI => 856,34				4.081,37

Composição	Código Banco	Descrição	Und	Quant.	Valor Unit	Total
5.5						
Composição	89332 SNAPI	VASO SANITÁRIO SIFONADO COM CAIXA ACOPLADA LOUÇA BRANCA - PADRÃO MÉDIO, INCLUSIVE ENGATE FLEXÍVEL EM METAL CROMADO, 1/2 X 40CM - FORNECIMENTO E INSTALAÇÃO. AF 07/2020	UN	1,000000	372,09	372,09
Composição	98309 SNAPI	Material	UN	1,000000	319,29	319,29
Composição	98309 SNAPI	Material	UN	1,000000	52,80	52,80
Composição	98309 SNAPI	Material	UN	1,000000	52,80	52,80
		MO sem LS => 11,47	LS =>			21,13
		Valor do BDI => 101,76				423,85

Composição	Código Banco	Descrição	Und	Quant.	Valor Unit	Total
5.6						
Composição	92541 SNAPI	TAMPA DE MADEIRA COMPOSTA POR RIPAS, CABRIS E TERÇAS PARA TELHAMENTO PARA TELHA CERÂMICA CAPA-CAVAL, INCLUSIVE TRANSPORTE VERTICAL. AF 07/2019	m²	1,000000	70,95	70,95
Composição	93281 SNAPI	GUINCHO ELÉTRICO DE COLUNA, CAPACIDADE 400 KG, COM MOTO FREIO, MOTOR TRIFÁSICO DE 1,25 CV - CHP DIÁRIO. AF 09/2019	CHP	0,041200	17,17	0,70
Composição	93282 SNAPI	GUINCHO ELÉTRICO DE COLUNA, CAPACIDADE 400 KG, COM MOTO FREIO, MOTOR TRIFÁSICO DE 1,25 CV - CHI DIÁRIO. AF 09/2019	CHI	0,097100	16,33	0,93
Composição	93262 SNAPI	CARPINTEIRO DE FORMAS COM ENCARGOS COMPLEMENTARES	H	0,400000	19,12	7,64
Composição	93230 SNAPI	AJUDANTE DE CARPINTEIRO COM ENCARGOS COMPLEMENTARES	H	0,400000	15,82	6,27
Composição	00004430 SNAPI	CABRO NAO APARELHADO 5 X 8 CM EM MACARANDUBA, ANGELIM OU EQUIVALENTE DA REGIÃO - BRUTA	M	2,336900	12,00	28,03
Composição	00030247 SNAPI	PREGO DE AÇO POLIDO COM CABECA 15 X 15 (1 1/4 X 1,5)	KG	0,070000	20,27	1,41
Composição	00039027 SNAPI	PREGO DE AÇO POLIDO COM CABECA 18 X 36 (3 1/4 X 9)	KG	0,060000	18,29	0,91
Composição	00000569 SNAPI	PREGO DE AÇO POLIDO COM CABECA 22 X 48 (4 1/4 X 5)	KG	0,030000	18,45	0,55
Composição	00004409 SNAPI	REPA NAO APARELHADO 1,5 X 2 CM EM MACARANDUBA, ANGELIM OU EQUIVALENTE DA REGIÃO - BRUTA	M	2,573900	2,28	5,89
Composição	00004425 SNAPI	REPA NAO APARELHADO 9 X 12 CM EM MACARANDUBA, ANGELIM OU EQUIVALENTE DA REGIÃO - BRUTA	M	0,734900	25,38	18,65
		MO sem LS => 7,10	LS =>			13,22
		Valor do BDI => 19,40				90,35

Composição	Código Banco	Descrição	Und	Quant.	Valor Unit	Total
5.7						
Composição	94201 SNAPI	TELHAMENTO COM TELHA CERÂMICA CAPA-CAVAL, TIPO COLONIAL, COM ATE 2 ASJAS INCLUSIVE TRANSPORTE VERTICAL. AF 07/2019	m²	1,000000	38,59	38,59
Composição	93281 SNAPI	GUINCHO ELÉTRICO DE COLUNA, CAPACIDADE 400 KG, COM MOTO FREIO, MOTOR TRIFÁSICO DE 1,25 CV - CHP DIÁRIO. AF 09/2019	CHP	0,037200	17,17	0,63
Composição	93282 SNAPI	GUINCHO ELÉTRICO DE COLUNA, CAPACIDADE 400 KG, COM MOTO FREIO, MOTOR TRIFÁSICO DE 1,25 CV - CHI DIÁRIO. AF 09/2019	CHI	0,025100	16,33	0,84
Composição	98316 SNAPI	SERVEITE COM ENCARGOS COMPLEMENTARES	H	0,399000	14,31	5,70
Composição	98323 SNAPI	TELHADISTA COM ENCARGOS COMPLEMENTARES	H	0,133000	22,32	2,96
Composição	00007173 SNAPI	Material	MIL	0,027500	1,935 00	28,46
		MO sem LS => 4,64	LS =>			8,54
		Valor do BDI => 10,55				49,14

Composição	Código Banco	Descrição	Und	Quant.	Valor Unit	Total
5.8						
Composição	2324 ORSE	Instalação de madeira contra supim, com aplicação de 01 demão de Pintura em	m²	1,000000	16,00	16,00
Composição	10533 ORSE	Provisões	h	0,400000	3,56	1,42

Prefeitura Municipal de Tuntum
Augusto Ferreira Andrade
Engenheiro Civil
Matrícula 0938



Composição Auxiliar	Código Banco	Descrição	Tipo	Und	Quant.	Valor Unit	Total	
Composição Auxiliar	00400 SNAPI	TÊ DE REDUÇÃO, PVC, SOLDÁVEL, DN 32MM X 25MM, INSTALADO EM RAMAL OU SUB-RAMAL DE ÁGUA - FORNECIMENTO E INSTALAÇÃO AF_12/2014	RH - INSTALAÇÕES HIDROSANITÁRIAS	UN	0 0115000	17,31	0,19	
Composição Auxiliar	00306 SNAPI	TÊ COM BUCHA DE LATÃO NA BOLSÁ CENTRAL, PVC, SOLDÁVEL, DN 25MM X 1/2" INSTALADO EM RAMAL OU SUB-RAMAL DE ÁGUA - FORNECIMENTO E INSTALAÇÃO AF_12/2014	RH - INSTALAÇÕES HIDROSANITÁRIAS	UN	0 0166000	18,00	0,31	
Composição Auxiliar	00366 SNAPI	JOELHO 90 GRAUS COM BUCHA DE LATÃO, PVC, SOLDÁVEL, DN 25MM X 3/4" INSTALADO EM RAMAL OU SUB-RAMAL DE ÁGUA - FORNECIMENTO E INSTALAÇÃO AF_12/2014	RH - INSTALAÇÕES HIDROSANITÁRIAS	UN	0 1604000	14,83	2,51	
Composição Auxiliar	00440 SNAPI	TE, PVC, SOLDÁVEL, DN 25MM, INSTALADO EM RAMAL DE DISTRIBUIÇÃO DE ÁGUA - FORNECIMENTO E INSTALAÇÃO AF_12/2014	RH - INSTALAÇÕES HIDROSANITÁRIAS	UN	0 0017000	0,03	0,01	
Composição Auxiliar	00022 SNAPI	TÊ DE REDUÇÃO, PVC, SOLDÁVEL, DN 32MM X 25MM, INSTALADO EM PRUMADA DE ÁGUA - FORNECIMENTO E INSTALAÇÃO AF_12/2014	RH - INSTALAÇÕES HIDROSANITÁRIAS	UN	0 0305000	12,60	0,48	
Composição Auxiliar	00627 SNAPI	TÊ DE REDUÇÃO, PVC, SOLDÁVEL, DN 50MM X 25MM, INSTALADO EM PRUMADA DE ÁGUA - FORNECIMENTO E INSTALAÇÃO AF_12/2014	RH - INSTALAÇÕES HIDROSANITÁRIAS	UN	0 0031000	19,21	0,05	
Composição Auxiliar	00404 SNAPI	LULA, PVC, SOLDÁVEL, DN 25MM, INSTALADO EM RAMAL DE DISTRIBUIÇÃO DE ÁGUA - FORNECIMENTO E INSTALAÇÃO AF_12/2014	RH - INSTALAÇÕES HIDROSANITÁRIAS	UN	0 0135000	3,81	0,05	
Composição Auxiliar	00445 SNAPI	TÊ DE REDUÇÃO, PVC, SOLDÁVEL, DN 32MM X 25MM, INSTALADO EM RAMAL DE DISTRIBUIÇÃO DE ÁGUA - FORNECIMENTO E INSTALAÇÃO AF_12/2014	RH - INSTALAÇÕES HIDROSANITÁRIAS	UN	0 0034000	14,13	0,04	
Composição Auxiliar	00532 SNAPI	LULA DE REDUÇÃO, PVC, SOLDÁVEL, DN 32MM X 25MM, INSTALADO EM PRUMADA DE ÁGUA - FORNECIMENTO E INSTALAÇÃO AF_12/2014	RH - INSTALAÇÕES HIDROSANITÁRIAS	UN	0 0461000	0,72	0,30	
Composição Auxiliar	00401 SNAPI	JOELHO 90 GRAUS, PVC, SOLDÁVEL, DN 25MM, INSTALADO EM PRUMADA DE ÁGUA - FORNECIMENTO E INSTALAÇÃO AF_12/2014	RH - INSTALAÇÕES HIDROSANITÁRIAS	UN	0 0670000	3,72	0,24	
Composição Auxiliar	00528 SNAPI	LULA, PVC, SOLDÁVEL, DN 25MM, INSTALADO EM PRUMADA DE ÁGUA - FORNECIMENTO E INSTALAÇÃO AF_12/2014	RH - INSTALAÇÕES HIDROSANITÁRIAS	UN	0 0135000	3,12	0,04	
Composição Auxiliar	00483 SNAPI	PASSANTE TIPO TUBO DE DIÁMETRO MENOR OU IGUAL A 40 MM, FIXADO EM LAJE, AF_05/2015	RH - INSTALAÇÕES HIDROSANITÁRIAS	M	0 0071000	2,27	0,01	
Composição Auxiliar	01185 SNAPI	FIXAÇÃO DE TUBOS HORIZONTAIS DE PVC, CPVC OU COBRE DIÂMETROS MENORES OU IGUAIS A 40 MM COM ABRACADOURA METÁLICA FLEXÍVEL 18 MM, FIXADA DIRETAMENTE NA LAJE AF_05/2015	RH - INSTALAÇÕES HIDROSANITÁRIAS	M	0 0092000	5,22	0,04	
Composição Auxiliar	00406 SNAPI	CHUMBAMENTO LINEAR EM ALVENARIA PARA RAMAIS/DISTRIBUIÇÃO COM DIÂMETROS MENORES OU IGUAIS A 40 MM AF_05/2015	RH - INSTALAÇÕES HIDROSANITÁRIAS	M	0 2005000	9,01	1,82	
Composição Auxiliar	00438 SNAPI	FURO EM ALVENARIA PARA DIÂMETROS MENORES OU IGUAIS A 40 MM AF_05/2015	RH - INSTALAÇÕES HIDROSANITÁRIAS	UN	0 0083000	10,37	0,08	
Composição Auxiliar	00443 SNAPI	RASGO EM ALVENARIA PARA RAMAIS/DISTRIBUIÇÃO COM DIÂMETROS MENORES OU IGUAIS A 40 MM AF_05/2015	RH - INSTALAÇÕES HIDROSANITÁRIAS	M	0 2006000	9,42	1,88	
Composição Auxiliar	01160 SNAPI	CHUMBAMENTO PONTUAL EM PASSAGEM DE TUBO COM DIÂMETRO MENOR OU IGUAL A 40 MM AF_05/2015	RH - INSTALAÇÕES HIDROSANITÁRIAS	UN	0 0063000	3,71	0,03	
			MO sem LS =>	10,61	LS =>	8,80	MO com LS =>	19,54
			Valor do BDI =>	9,29	Valor com BDI =>		43,75	
9.1	Código Banco	Descrição	Tipo	Und	Quant.	Valor Unit	Total	
Composição	01986 SNAPI	TOZIADA MÉDIA DE EMBUTIR (1 MÓDULO), 2P+T 10 A, INCLUIDO SUPORTE E PLACA - FORNECIMENTO E INSTALAÇÃO AF_12/2015	INEL - INSTALAÇÃO ELÉTRICA/ELETRIFICAÇÃO E ILUMINAÇÃO EXTERNA	UN	1 0000000	26,10	26,10	
Composição Auxiliar	01946 SNAPI	SUPORTE PARAFUSADO COM PLACA DE ENCAIXE 4" X 2" MÉDIO (1,30 M DO PISO) PARA PONTO ELÉTRICO - FORNECIMENTO E INSTALAÇÃO AF_12/2015	INEL - INSTALAÇÃO ELÉTRICA/ELETRIFICAÇÃO E ILUMINAÇÃO EXTERNA	UN	1 0000000	7,22	7,22	
Composição Auxiliar	01984 SNAPI	TOZIADA MÉDIA DE EMBUTIR (1 MÓDULO), 2P+T 10 A, SEM SUPORTE E SEM PLACA - FORNECIMENTO E INSTALAÇÃO AF_12/2015	INEL - INSTALAÇÃO ELÉTRICA/ELETRIFICAÇÃO E ILUMINAÇÃO EXTERNA	UN	1 0000000	16,96	16,96	
			MO sem LS =>	5,91	LS =>	4,98	MO com LS =>	10,89
			Valor do BDI =>	7,16	Valor com BDI =>		33,34	
9.2	Código Banco	Descrição	Tipo	Und	Quant.	Valor Unit	Total	
Composição	07509 SNAPI	LUMINÁRIA TIPO PLAFON EM PLÁSTICO, DE SOBREPOR, COM 1 LÂMPADA FLUORESCENTE DE 15 W, SEM REATOR - FORNECIMENTO E INSTALAÇÃO AF_02/2020	INEL - INSTALAÇÃO ELÉTRICA/ELETRIFICAÇÃO E ILUMINAÇÃO EXTERNA	UN	1 0000000	29,01	29,01	
Composição Auxiliar	00247 SNAPI	AUXILIAR DE ELETRICISTA COM ENCARGOS COMPLEMENTARES	SEDI - SERVIÇOS DIVERSOS	H	0 2231000	14,51	3,23	
Composição Auxiliar	00264 SNAPI	ELETRICISTA COM ENCARGOS COMPLEMENTARES	SEDI - SERVIÇOS DIVERSOS	H	0 5355000	19,52	10,45	
Insumo	00030773 SNAPI	LUMINÁRIA DE TETO PLAFON/PLAFONIER EM PLÁSTICO COM BASE E27, POTÊNCIA MÁXIMA 60 W (NÃO INCLUI LÂMPADA)	Materiais	UN	1 0000000	5,75	5,75	
Insumo	00030191 SNAPI	LÂMPADA FLUORESCENTE COMPACTA 2U BRAÇA 15 W, BASE E27 (127/220 V)	Materiais	UN	1 0000000	9,58	9,58	
			MO sem LS =>	6,31	LS =>	5,32	MO com LS =>	11,63
			Valor do BDI =>	7,93	Valor com BDI =>		36,94	
9.3	Código Banco	Descrição	Tipo	Und	Quant.	Valor Unit	Total	
Composição	01953 SNAPI	INTERRUPTOR SIMPLES (1 MÓDULO), 10A/250V, INCLUIDO SUPORTE E PLACA - FORNECIMENTO E INSTALAÇÃO AF_12/2015	INEL - INSTALAÇÃO ELÉTRICA/ELETRIFICAÇÃO E ILUMINAÇÃO EXTERNA	UN	1 0000000	22,33	22,33	
Composição Auxiliar	01946 SNAPI	SUPORTE PARAFUSADO COM PLACA DE ENCAIXE 4" X 2" MÉDIO (1,30 M DO PISO) PARA PONTO ELÉTRICO - FORNECIMENTO E INSTALAÇÃO AF_12/2015	INEL - INSTALAÇÃO ELÉTRICA/ELETRIFICAÇÃO E ILUMINAÇÃO EXTERNA	UN	1 0000000	7,22	7,22	
Composição Auxiliar	01952 SNAPI	INTERRUPTOR SIMPLES (1 MÓDULO), 10A/250V, SEM SUPORTE E SEM PLACA - FORNECIMENTO E INSTALAÇÃO AF_12/2015	INEL - INSTALAÇÃO ELÉTRICA/ELETRIFICAÇÃO E ILUMINAÇÃO EXTERNA	UN	1 0000000	15,11	15,11	
			MO sem LS =>	4,82	LS =>	3,89	MO com LS =>	8,51
			Valor do BDI =>	0,10	Valor com BDI =>		28,43	
9.4	Código Banco	Descrição	Tipo	Und	Quant.	Valor Unit	Total	
Composição	01959 SNAPI	INTERRUPTOR SIMPLES (2 MÓDULOS), 10A/250V, INCLUIDO SUPORTE E PLACA - FORNECIMENTO E INSTALAÇÃO AF_12/2015	INEL - INSTALAÇÃO ELÉTRICA/ELETRIFICAÇÃO E ILUMINAÇÃO EXTERNA	UN	1 0000000	35,40	35,40	
Composição Auxiliar	01958 SNAPI	INTERRUPTOR SIMPLES (2 MÓDULOS), 10A/250V, SEM SUPORTE E SEM PLACA - FORNECIMENTO E INSTALAÇÃO AF_12/2015	INEL - INSTALAÇÃO ELÉTRICA/ELETRIFICAÇÃO E ILUMINAÇÃO EXTERNA	UN	1 0000000	20,10	20,10	
Composição Auxiliar	01946 SNAPI	SUPORTE PARAFUSADO COM PLACA DE ENCAIXE 4" X 2" MÉDIO (1,30 M DO PISO) PARA PONTO ELÉTRICO - FORNECIMENTO E INSTALAÇÃO AF_12/2015	INEL - INSTALAÇÃO ELÉTRICA/ELETRIFICAÇÃO E ILUMINAÇÃO EXTERNA	UN	1 0000000	7,22	7,22	
			MO sem LS =>	7,18	LS =>	6,03	MO com LS =>	13,23
			Valor do BDI =>	9,68	Valor com BDI =>		45,08	
9.5	Código Banco	Descrição	Tipo	Und	Quant.	Valor Unit	Total	
Composição	101079 SNAPI	QUADRO DE DISTRIBUIÇÃO DE ENERGIA EM CHAPA DE AÇO GALVANIZADO, DE EMBUTIR, COM BARRAMENTO TRIFÁSICO, PARA 24 DISJUNTORES DN 100A - FORNECIMENTO E INSTALAÇÃO AF_10/2020	INEL - INSTALAÇÃO ELÉTRICA/ELETRIFICAÇÃO E ILUMINAÇÃO EXTERNA	UN	1 0000000	592,22	592,22	
Composição Auxiliar	07367 SNAPI	ARGAMASSA TRAÇO 1:1:6 (EM VOLUME DE CIMENTO, CAL E AREIA MÉDIA ÚMIDA) PARA EMBOÇO/MASSA ÚMIDA/ASSENTAMENTO DE ALVENARIA DE VEDAÇÃO PREPARO MANUAL AF_02/2019	SEDI - SERVIÇOS DIVERSOS	m³	0 0144000	494,54	7,12	
Composição Auxiliar	00264 SNAPI	ELETRICISTA COM ENCARGOS COMPLEMENTARES	SEDI - SERVIÇOS DIVERSOS	H	0 5346000	19,52	10,43	
Composição Auxiliar	00247 SNAPI	AUXILIAR DE ELETRICISTA COM ENCARGOS COMPLEMENTARES	SEDI - SERVIÇOS DIVERSOS	H	0 5340000	14,51	7,75	
Insumo	00012039 SNAPI	QUADRO DE DISTRIBUIÇÃO COM BARRAMENTO TRIFÁSICO, DE EMBUTIR, EM CHAPA DE AÇO GALVANIZADO, PARA 24 DISJUNTORES DN, 100 A	Materiais	UN	1 0000000	568,92	568,92	
			MO sem LS =>	9,33	LS =>	7,86	MO com LS =>	17,19
			Valor do BDI =>	161,87	Valor com BDI =>		754,10	
9.6	Código Banco	Descrição	Tipo	Und	Quant.	Valor Unit	Total	
Composição	101046 SNAPI	QUADRO DE MEDIÇÃO GERAL DE ENERGIA PARA 1 MEDIDOR DE SOBREPOR - FORNECIMENTO E INSTALAÇÃO AF_10/2020	INEL - INSTALAÇÃO ELÉTRICA/ELETRIFICAÇÃO E ILUMINAÇÃO EXTERNA	UN	1 0000000	135,33	135,33	
Composição Auxiliar	00247 SNAPI	AUXILIAR DE ELETRICISTA COM ENCARGOS COMPLEMENTARES	SEDI - SERVIÇOS DIVERSOS	H	1 5233000	14,51	22,10	
Composição Auxiliar	00264 SNAPI	ELETRICISTA COM ENCARGOS COMPLEMENTARES	SEDI - SERVIÇOS DIVERSOS	H	1 5233000	19,52	29,73	
Insumo	00011950 SNAPI	BUCHA DE NYLON SEM ABA S8, COM PARAFUSO DE 4,20 X 40 MM EM AÇO ZINCADO COM ROSCA SOBERBA, CABEÇA CHATA E FENDA PHILLIPS	Materiais	UN	4 0000000	0,20	0,80	
Insumo	00038003 SNAPI	CAIXA PARA MEDIDOR MONOFÁSICO, EM POLICARBONATO / TERMOPLÁSTICO, PARA ALOJAR 1 DISJUNTOR (PADRÃO DA CONCESSIONÁRIA LOCAL)	Materiais	UN	1 0000000	82,70	82,70	



Composição	Código Banco	Descrição	MO em LS	LS	Quant.	Valor Unit	Total
Composição	Código Banco	Descrição	MO em LS	LS	Quant.	Valor Unit	Total
Composição	91206 SNAPI	CABO DE CORRE FLEXIVEL ISOLADO 2,5 MM², ANTI-CHAMA 450/750 V, PARA CIRCUIOS TERMINAIS - FORNECIMENTO E INSTALAÇÃO.	23,68	15	1,0000000	3,69	3,68
Composição	81204 SNAPI	ELETRICISTA COM ENCARGOS COMPLEMENTARES	37,01	M	0,0300000	10,52	0,98
Composição	00247 SNAPI	AUXILIAR DE ELETRICISTA COM ENCARGOS COMPLEMENTARES		H	0,0300000	14,51	0,43
Composição	0001014 SNAPI	CABO DE CORRE FLEXIVEL CLASSE 4 OUS 5, ISOLACAO EM PVC/A ANTI-CHAMA BRN-FI, 1 CONDUTOR, 450/750 V, SECCAO NOMINAL 2,5 MM2		M	1,1000000	2,39	2,84
Itens	00021127 SNAPI	FITA ISOLANTE ADESIVA ANTI-CHAMA, USO ATE 750 V, EM ROLO DE 10 MM X 5 M		UN	0,0090000	3,40	0,03
Itens			0,48	LS	0,39	MO em LS	0,85
Itens			1,06	LS	0,66	MO em LS	1,46
Itens			2,43	LS	0,66	MO em LS	4,84
Composição	91930 SNAPI	CABO DE CORRE FLEXIVEL ISOLADO, 6 MM², ANTI-CHAMA 450/750 V, PARA CIRCUIOS TERMINAIS - FORNECIMENTO E INSTALAÇÃO AF_132015		M	1,0000000	9,93	6,99
Composição	82204 SNAPI	ELETRICISTA COM ENCARGOS COMPLEMENTARES		H	0,0520000	19,92	1,01
Composição	82247 SNAPI	AUXILIAR DE ELETRICISTA COM ENCARGOS COMPLEMENTARES		H	0,0520000	14,61	0,75
Composição	0000982 SNAPI	CABO DE CORRE FLEXIVEL CLASSE 4 OUS 5, ISOLACAO EM PVC/A ANTI-CHAMA BRN-FI, 1 CONDUTOR, 450/750 V, SECCAO NOMINAL 2,5 MM2		M	1,1800000	5,97	7,10
Itens	00021127 SNAPI	FITA ISOLANTE ADESIVA ANTI-CHAMA, USO ATE 750 V, EM ROLO DE 10 MM X 5 M		UN	0,0090000	3,40	0,03
Itens			0,80	LS	0,66	MO em LS	1,46
Itens			2,43	LS	0,66	MO em LS	4,84
Composição	91932 SNAPI	DISJUNTOR MONOPOLAR TIPO DIN, CORRENTE NOMINAL DE 16A - FORNECIMENTO E INSTALAÇÃO AF_132015		UN	1,0000000	9,93	6,99
Composição	82204 SNAPI	ELETRICISTA COM ENCARGOS COMPLEMENTARES		H	0,0476000	19,52	0,92
Composição	82247 SNAPI	AUXILIAR DE ELETRICISTA COM ENCARGOS COMPLEMENTARES		H	0,0476000	14,61	0,69
Composição	0004483 SNAPI	DISJUNTOR TIPO DMEC, MONOPOLAR DE 6 ATE 32A		UN	1,0000000	7,41	7,41
Itens	00001570 SNAPI	TERMINAL A COMPRESSAO EM COBRE ESTAMPADO PARA CABO 2,5 MM2, 1 FURO E 1 COMPRESSAO, PARA PARAFUSO DE FIMACAO M5		UN	1,0000000	0,91	0,91
Itens			0,74	LS	0,82	MO em LS	1,36
Itens			2,71	LS	0,82	MO em LS	12,04
Composição	91932 SNAPI	CABO DE CORRE FLEXIVEL ISOLADO, 10 MM², ANTI-CHAMA 450/750 V, PARA CIRCUIOS TERMINAIS - FORNECIMENTO E INSTALAÇÃO AF_132015		M	1,0000000	14,78	14,78
Composição	82247 SNAPI	AUXILIAR DE ELETRICISTA COM ENCARGOS COMPLEMENTARES		H	0,0770000	14,51	1,11
Composição	82254 SNAPI	ELETRICISTA COM ENCARGOS COMPLEMENTARES		H	0,0770000	19,92	1,30
Composição	0000680 SNAPI	CABO DE CORRE FLEXIVEL CLASSE 4 OUS 5, ISOLACAO EM PVC/A ANTI-CHAMA BRN-FI, 1 CONDUTOR, 450/750 V, SECCAO NOMINAL 10 MM2		M	1,1800000	10,21	12,14
Itens	00021127 SNAPI	FITA ISOLANTE ADESIVA ANTI-CHAMA, USO ATE 750 V, EM ROLO DE 10 MM X 5 M		UN	0,0090000	3,40	0,03
Itens			1,19	LS	1,00	MO em LS	2,19
Itens			4,04	LS	1,00	MO em LS	18,02
Composição	93072 SNAPI	DISJUNTOR TRIPOLAR TIPO DIN, CORRENTE NOMINAL DE 40A - FORNECIMENTO E INSTALAÇÃO AF_132015		UN	1,0000000	70,43	70,43
Composição	82247 SNAPI	AUXILIAR DE ELETRICISTA COM ENCARGOS COMPLEMENTARES		H	0,4057000	14,51	5,89
Composição	82254 SNAPI	ELETRICISTA COM ENCARGOS COMPLEMENTARES		H	0,4057000	19,92	7,81
Composição	0004709 SNAPI	DISJUNTOR TIPO DMEC, TRIPOLAR DE 10 ATE 50A		UN	1,0000000	52,05	52,05
Itens	00001574 SNAPI	TERMINAL A COMPRESSAO EM COBRE ESTAMPADO PARA CABO 10 MM2, 1 FURO E 1 COMPRESSAO, PARA PARAFUSO DE FIMACAO M6		UN	3,0000000	1,53	4,59
Itens			6,30	LS	5,31	MO em LS	11,61
Itens			19,28	LS	5,31	MO em LS	89,68
Composição	8407 SNAPI	APLICACAO E LIXAMENTO DE MASSA LATEX EM PAREDES, DIAS		m²	1,0000000	11,02	11,02
Composição	8310 SNAPI	PINTOR COM ENCARGOS COMPLEMENTARES		H	0,3120000	20,33	6,34
Composição	8318 SNAPI	SERVENTE COM ENCARGOS COMPLEMENTARES		H	0,1140000	14,31	1,63
Composição	0004047 SNAPI	ITEM PROCESSO DE DESATIVACAO MASSA CORRIDA P/A PARA PAREDES VERMELHAS		GL	0,2445000	12,30	3,00
Itens	00003747 SNAPI	LIXA EM FOLHA PARA PAREDE OU MADEIRA, NUMERO 120 (COR VERMELHA)		UN	0,1000000	0,53	0,05
Itens			3,52	LS	2,97	MO em LS	6,48
Itens			3,01	LS	2,97	MO em LS	16,03
Composição	9203 SNAPI	LUSTREZADO DE PISO CERAMICO OU PORCELANATO COM PARO UNIDO AF_042019		m²	1,0000000	1,38	1,38
Composição	8316 SNAPI	SERVENTE COM ENCARGOS COMPLEMENTARES		H	0,0970000	14,31	1,38
Composição			0,61	LS	0,52	MO em LS	1,13
Composição			0,37	LS	0,52	MO em LS	1,75
Composição	8400 SNAPI	APLICACAO MANUAL DE PINTURA COM TRITA LATEX AGRICOLA EM PAREDES DUAS DEMAS AF_032014		m²	1,0000000	12,52	12,52
Composição	8310 SNAPI	PINTOR COM ENCARGOS COMPLEMENTARES		H	0,1970000	20,33	3,90
Composição	8318 SNAPI	SERVENTE COM ENCARGOS COMPLEMENTARES		H	0,0480000	14,31	0,68
Composição	0007356 SNAPI	TINTA AGRICOLA PREMIUM, COR BRANCO FOSCO		L	0,3300000	23,45	7,74
Itens			2,11	LS	1,78	MO em LS	3,89
Itens			3,42	LS	1,78	MO em LS	16,25
Composição	74055002 SNAPI	PINTURA ESMALTE ACETINADO PARA MADEIRA, DUAS DEMAS, SOBRE FUNDO NIVELADOR BRANCO		m²	1,0000000	21,64	21,64
Composição	8310 SNAPI	PINTOR COM ENCARGOS COMPLEMENTARES		H	0,4000000	20,33	0,13
Composição	8318 SNAPI	SERVENTE COM ENCARGOS COMPLEMENTARES		H	0,3500000	14,31	5,00
Composição	0000686 SNAPI	ITEM PROCESSO DE DESATIVACAO FUNDO SINTETICO NIVELADOR BRANCO FOSCO PARA MADEIRA		GL	0,0550000	60,70	3,40
Composição	0005518 SNAPI	DRLENTE AQUARIUM		L	0,0400000	12,75	0,51
Composição	00003747 SNAPI	LIXA EM FOLHA PARA PAREDE OU MADEIRA, NUMERO 120 (COR VERMELHA)		UN	0,4000000	0,53	0,21
Composição	00007311 SNAPI	TINTA ESMALTE SINTETICO PREMIUM ACETINADO		L	0,1000000	27,48	4,39
Composição			5,92	LS	4,80	MO em LS	16,72
Composição			5,91	LS	4,80	MO em LS	27,55
Composição	9492 SNAPI	EXECUCAO DE PASSEIO CALCADA OU PISO DE CONCRETO COM CONCRETO MOLHADO BI-LOCO, FRITO EM ORBA ACABAMENTO CONVENCIONAL, ESPESURA 6 CM, ARIZADO AF_072016		m²	1,0000000	89,03	89,03



Composição Auxiliar	94804 SNAPI	CONCRETO FCK = 20MPa, TRAÇO 1:2,7:3 (EM MASSA SECA DE CIMENTO/ AREIA MÉDIA BRITA 1) - PREPARO MECÂNICO COM BETONERA 400 L AF_05/2021	FUES - FUNDAÇÕES E ESTRUTURAS	m³	0,0728000	357,24	26,00		
Composição Auxiliar	89262 SNAPI	CARPINTEIRO DE FORMAS COM ENCARGOS COMPLEMENTARES	SEDI - SERVIÇOS DIVERSOS	H	0,1354000	19,12	2,58		
Composição Auxiliar	89309 SNAPI	PEDREIRO COM ENCARGOS COMPLEMENTARES	SEDI - SERVIÇOS DIVERSOS	H	0,2217000	19,33	4,28		
Composição Auxiliar	88316 SNAPI	SERVENTE COM ENCARGOS COMPLEMENTARES	SEDI - SERVIÇOS DIVERSOS	H	0,3570000	14,31	5,10		
Insumo	00003777 SNAPI	LONA PLÁSTICA PESADA PRETA, E = 150 MICRA	Material	m²	1,1280000	1,50	1,69		
Insumo	00004517 SNAPI	SARRAFO 2,5 X 7,5 CM EM PÓLUS, MISTA OU EQUIVALENTE DA REGIÃO BRUTA	Material	m	0,4500000	3,01	1,35		
Insumo	00007196 SNAPI	TELA DE AÇO SOLDADA NERVURADA, CA-50, O-100, (3,11 KG/M2), DIÂMETRO DO FIO = 5,0 MM, LARGURA = 2,45 M, ESPACAMENTO DA MALHA = 10 X 10 CM	Material	m²	1,1240000	41,92	47,05		
				MO sem LS =>	7,02	LS =>	6,42	MO com LS =>	14,04
				Valor do BDI =>	24,08	Valor com BDI =>	112,13		

12.2	Código Banco	Descrição	Tipo	Und	Quant.	Valor Unit	Total		
Composição	8537 SNAPI	LIMPEZA FINAL DA OBRA	SEDI - SERVIÇOS DIVERSOS	m²	1,0000000	2,48	2,48		
Composição Auxiliar	88316 SNAPI	SERVENTE COM ENCARGOS COMPLEMENTARES	SEDI - SERVIÇOS DIVERSOS	H	0,1400000	14,31	2,00		
Insumo	00000003 SNAPI	ÁCIDO CLORÍDRICO / ÁCIDO MURIÁTICO, DILUIÇÃO 10% A 12% PARA USO EM LIMPEZA	Material	L	0,0500000	9,69	0,48		
				MO sem LS =>	0,89	LS =>	0,75	MO com LS =>	1,64
				Valor do BDI =>	0,87	Valor com BDI =>	3,15		

12.3	Código Banco	Descrição	Tipo	Und	Quant.	Valor Unit	Total		
Composição	99804 SNAPI	LIMPEZA DE PISO CERÂMICO OU PORCELANATO UTILIZANDO DETERGENTE NEUTRO E ESCOVACÃO MANUAL AF_04/2019	SEDI - SERVIÇOS DIVERSOS	m²	1,0000000	3,58	3,58		
Composição Auxiliar	88316 SNAPI	SERVENTE COM ENCARGOS COMPLEMENTARES	SEDI - SERVIÇOS DIVERSOS	H	0,2480000	14,31	3,54		
Insumo	00044320 SNAPI	DETERGENTE NEUTRO USO GERAL, CONCENTRADO	Material	L	0,0060000	7,88	0,04		
				MO sem LS =>	1,57	LS =>	1,33	MO com LS =>	2,90
				Valor do BDI =>	0,87	Valor com BDI =>	4,55		

Composições Auxiliares

Composição	Código Banco	Descrição	Tipo	Und	Quant.	Valor Unit	Total		
Composição Auxiliar	89303 SNAPI	ADAPTADOR CURTO COM BOLSA E ROSCA PARA REGISTRO, PVC, SOLDÁVEL, DN 25MM X 3/4", INSTALADO EM RAMAL OU SUB-RAMAL DE ÁGUA - FORNECIMENTO E INSTALAÇÃO. AF_12/2014	REB - INSTALAÇÕES HIDROSANITÁRIAS	UN	1,0000000	5,28	5,28		
Composição Auxiliar	89267 SNAPI	ENCANADOR OU BOMBEIRO HIDRÁULICO COM ENCARGOS COMPLEMENTARES	SEDI - SERVIÇOS DIVERSOS	H	0,1000000	18,84	1,88		
Composição Auxiliar	89248 SNAPI	AUXILIAR DE ENCANADOR OU BOMBEIRO HIDRÁULICO COM ENCARGOS COMPLEMENTARES	SEDI - SERVIÇOS DIVERSOS	H	0,1000000	13,99	1,39		
Insumo	00000065 SNAPI	ADAPTADOR PVC SOLDÁVEL CURTO COM BOLSA E ROSCA, 25 MM X 3/4", PARA ÁGUA FRIA	Material	UN	1,0000000	1,09	1,09		
Insumo	00000122 SNAPI	ADESIVO PLÁSTICO PARA PVC, FRASCO COM 850 GR	Material	UN	0,0070000	52,70	0,30		
Insumo	00038303 SNAPI	LIXA D'ÁGUA EM FOLHA, GRAO 100	Material	UN	0,0500000	1,87	0,09		
Insumo	00020883 SNAPI	SOLUÇÃO PREPARADORA / LIMPADORA PARA PVC, FRASCO COM 1000 CM3	Material	UN	0,0060000	59,71	0,47		
				MO sem LS =>	1,53	LS =>	1,29	MO com LS =>	2,82
				Valor do BDI =>	1,44	Valor com BDI =>	8,72		

Composição	Código Banco	Descrição	Tipo	Und	Quant.	Valor Unit	Total		
Composição Auxiliar	89239 SNAPI	AJUDANTE DE CARPINTEIRO COM ENCARGOS COMPLEMENTARES	SEDI - SERVIÇOS DIVERSOS	H	1,0000000	15,82	15,82		
Composição Auxiliar	95309 SNAPI	CURSO DE CAPACITAÇÃO PARA AJUDANTE DE CARPINTEIRO (ENCARGOS COMPLEMENTARES) - HORISTA ALIMENTAÇÃO - HORISTA (COLETADO CAIXA)	SEDI - SERVIÇOS DIVERSOS	H	1,0000000	0,13	0,13		
Insumo	00037370 SNAPI	ALIMENTAÇÃO - HORISTA (COLETADO CAIXA)	Cursos	H	1,0000000	0,01	0,01		
Insumo	00006117 SNAPI	CARPINTEIRO AUXILIAR	Mão de Obra	H	1,0000000	12,89	12,89		
Insumo	00043403 SNAPI	EPI - FAMILIA CARPINTEIRO DE FORMAS - HORISTA (ENCARGOS COMPLEMENTARES - COLETADO CAIXA)	Equipamento	H	1,0000000	1,05	1,05		
Insumo	00037372 SNAPI	EXAMES - HORISTA (COLETADO CAIXA)	Outros	H	1,0000000	0,55	0,55		
Insumo	00043459 SNAPI	FERRAMENTAS - FAMILIA CARPINTEIRO DE FORMAS - HORISTA (ENCARGOS COMPLEMENTARES - COLETADO CAIXA)	Equipamento	H	1,0000000	0,38	0,38		
Insumo	00037373 SNAPI	SEGURO - HORISTA (COLETADO CAIXA)	Taxas	H	1,0000000	0,01	0,01		
Insumo	00037371 SNAPI	TRANSPORTE - HORISTA (COLETADO CAIXA)	Serviços	H	1,0000000	0,80	0,80		
				MO sem LS =>	7,07	LS =>	5,95	MO com LS =>	13,02
				Valor do BDI =>	4,27	Valor com BDI =>	19,89		

Composição	Código Banco	Descrição	Tipo	Und	Quant.	Valor Unit	Total		
Composição Auxiliar	100659 SNAPI	ALIZAR DE 6X1,5CM PARA PORTA FIXADO COM PREGOS, PADRÃO MÉDIO - FORNECIMENTO E INSTALAÇÃO. AF_12/2019	ESQV. ESQUADRIAS/FERRAGENS/VIDROS	m	1,0000000	0,96	0,96		
Composição Auxiliar	89201 SNAPI	CARPINTEIRO DE ESQUADRIA COM ENCARGOS COMPLEMENTARES	SEDI - SERVIÇOS DIVERSOS	H	0,0689000	17,41	1,18		
Composição Auxiliar	89316 SNAPI	SERVENTE COM ENCARGOS COMPLEMENTARES	SEDI - SERVIÇOS DIVERSOS	H	0,0340000	14,31	0,48		
Insumo	00020017 SNAPI	QUARNICAO / ALIZAR / VASTA LISA EM MADEIRA MACICA, PARA PORTA. E = 1" CM, L = 5" CM, CEDRINHO / ANGELIM COMERCIAL / TALURI / CURUPIXA / PEROBA / CUMARU OU EQUIVALENTE DA REGIÃO	Material	m	1,1030000	0,18	7,18		
Insumo	00039026 SNAPI	PREGO DE AÇO POLIDO SEM CABECA 15 X 15 (1 1/4 X 1 3/8)	Material	KG	0,0060000	20,59	0,12		
				MO sem LS =>	0,75	LS =>	0,84	MO com LS =>	1,39
				Valor do BDI =>	2,45	Valor com BDI =>	11,41		

Composição	Código Banco	Descrição	Tipo	Und	Quant.	Valor Unit	Total		
Insumo	C0184 SINFRA	ARGAMASSA DE CIMENTO E AREIA PEN TRAÇO 1:3	ARGAMASSA DE CIMENTO	m³	1,0000000	910,43	910,43		
Insumo	10109 SINFRA	AREIA MÉDIA	Material	m³	1,2160000	67,50	82,08		
Insumo	10605 SINFRA	CIMENTO PORTLAND	Material	KG	498,0000000	0,56	272,16		
Insumo	12543 SINFRA	SERVENTE	Mão de Obra	H	32,4500000	17,14	556,19		
				MO sem LS =>	301,97	LS =>	254,22	MO com LS =>	556,19
				Valor do BDI =>	249,00	Valor com BDI =>	1.159,43		

Composição	Código Banco	Descrição	Tipo	Und	Quant.	Valor Unit	Total		
Composição	87367 SNAPI	ARGAMASSA TRAÇO 1:1:6 (EM VOLUME DE CIMENTO, CAL E AREIA MÉDIA ÚMIDA) PARA EMBOÇO/MASSA ÚNICA/ASSENTAMENTO DE ALVENARIA DE VEDAÇÃO, PREPARO MANUAL AF_09/2019	SEDI - SERVIÇOS DIVERSOS	m³	1,0000000	494,54	494,54		
Composição Auxiliar	88316 SNAPI	SERVENTE COM ENCARGOS COMPLEMENTARES	SEDI - SERVIÇOS DIVERSOS	H	11,2300000	14,31	160,70		
Insumo	00000370 SNAPI	AREIA MÉDIA - POSTO JAZIDA/FORNECEDOR (RETRADO NA JAZIDA, SEM TRANSPORTE)	Material	m³	1,1600000	52,50	60,90		
Insumo	00001106 SNAPI	CAL HIDRATADA CH-1 PARA ARGAMASSAS	Material	KG	116,4000000	0,86	100,10		
Insumo	00001379 SNAPI	CIMENTO PORTLAND COMPOSTO CP II-32	Material	KG	281,8800000	0,86	172,84		
				MO sem LS =>	71,45	LS =>	60,16	MO com LS =>	131,61
				Valor do BDI =>	135,25	Valor com BDI =>	629,79		

Composição	Código Banco	Descrição	Tipo	Und	Quant.	Valor Unit	Total
Composição	87377 SNAPI	ARGAMASSA TRAÇO 1:3 (EM VOLUME DE CIMENTO E AREIA GROSSA ÚMIDA) PARA CHAPISCO CONVENCIONAL, PREPARO MANUAL AF_09/2019	SEDI - SERVIÇOS DIVERSOS	m³	1,0000000	507,12	507,12
Composição Auxiliar	88316 SNAPI	SERVENTE COM ENCARGOS COMPLEMENTARES	SEDI - SERVIÇOS DIVERSOS	H	11,0200000	14,31	157,69
Insumo	00000367 SNAPI	AREIA GROSSA - POSTO JAZIDA/FORNECEDOR (RETRADO NA JAZIDA, SEM TRANSPORTE)	Material	m³	0,9400000	75,00	70,50
Insumo	00001379 SNAPI	CIMENTO PORTLAND COMPOSTO CP II-32	Material	KG	422,8300000	0,86	278,83



Composição	Código Banco	Descrição	MO em LS	70.12	LS	50.03	MO em LS	120.15
Acúlar	8828 SNAP1	ARGAMASSA TRACO 1:3 (EM VOLUME DE CIMENTO E AREIA MÉDIA ÚMIDA), PREPARO MANUAL, AF. 002019	Valor do BDI	130,00	Und	Valor com BDI	Quant.	Valor Unit
Acúlar	6316 SNAP1	SEDI - SERVIÇOS DIVERSOS			m²		1,000000	487,95
Acúlar	6316 SNAP1	SEDI - SERVIÇOS DIVERSOS			m²		0,570000	14,31
Acúlar	0000370 SNAP1	ÁREA MÉDIA - POSTO JAZIDA/FORNECEDOR (RETRAIADO NA JAZIDA, SEM TRANSPORTE)			m²		1,070000	52,50
Acúlar	0001370 SNAP1	CIMENTO PORTLAND COMPOSTO CP II-32			KG		482,000000	0,06
Total			MO em LS	54,53	LS	135,07	MO em LS	109,44
Total			Valor do BDI		Und	Valor com BDI	Quant.	Valor Unit
Composição	8824 SNAP1	SEDI - SERVIÇOS DIVERSOS			H		1,000000	16,43
Composição	9516 SNAP1	CURSO DE CAPACITAÇÃO PARA ASSENTADOR DE TUBOS (ENCARGOS COMPLEMENTARES) - HORISTA			H		1,000000	0,15
Composição	0003730 SNAP1	ALIMENTAÇÃO - HORISTA (COLETADO CAIXA)			H		1,000000	0,01
Composição	0040331 SNAP1	ASSENTADOR DE MANILHAS			H		1,000000	14,47
Composição	0004348 SNAP1	EPI - FAMÍLIA OPERADOR ESCAVADEIRA - HORISTA (ENCARGOS COMPLEMENTARES) - HORISTA (COLETADO CAIXA)			H		1,000000	0,03
Composição	0003737 SNAP1	EXAMES - HORISTA (COLETADO CAIXA)			H		1,000000	0,55
Composição	0004348 SNAP1	FERRAMENTAS - FAMÍLIA OPERADOR ESCAVADEIRA - HORISTA (ENCARGOS COMPLEMENTARES) - HORISTA (COLETADO CAIXA)			H		1,000000	0,01
Composição	0003737 SNAP1	SEGURO - HORISTA (COLETADO CAIXA)			H		1,000000	0,01
Composição	0003737 SNAP1	TRANSPORTE - HORISTA (COLETADO CAIXA)			H		1,000000	0,60
Total			MO em LS	7,94	LS	6,68	MO em LS	14,02
Total			Valor do BDI	4,49	Und	Valor com BDI	Quant.	Valor Unit
Composição	8824 SNAP1	SEDI - SERVIÇOS DIVERSOS			H		1,000000	14,51
Composição	9516 SNAP1	CURSO DE CAPACITAÇÃO PARA AUXILIAR DE ELETRICISTA (ENCARGOS COMPLEMENTARES) - HORISTA (COLETADO CAIXA)			H		1,000000	0,30
Composição	0003730 SNAP1	ALIMENTAÇÃO - HORISTA (COLETADO CAIXA)			H		1,000000	0,01
Composição	0000247 SNAP1	AJUDANTE DE ELETRICISTA			H		1,000000	11,81
Composição	0004348 SNAP1	EPI - FAMÍLIA ELETRICISTA - HORISTA (ENCARGOS COMPLEMENTARES) - HORISTA (COLETADO CAIXA)			H		1,000000	0,91
Composição	0003737 SNAP1	EXAMES - HORISTA (COLETADO CAIXA)			H		1,000000	0,55
Composição	0004348 SNAP1	FERRAMENTAS - FAMÍLIA ELETRICISTA - HORISTA (ENCARGOS COMPLEMENTARES) - HORISTA (COLETADO CAIXA)			H		1,000000	0,62
Composição	0003737 SNAP1	SEGURO - HORISTA (COLETADO CAIXA)			H		1,000000	0,01
Composição	0003737 SNAP1	TRANSPORTE - HORISTA (COLETADO CAIXA)			H		1,000000	0,60
Total			MO em LS	0,41	LS	5,40	MO em LS	11,91
Total			Valor do BDI	3,96	Und	Valor com BDI	Quant.	Valor Unit
Composição	8824 SNAP1	SEDI - SERVIÇOS DIVERSOS			H		1,000000	13,09
Composição	9516 SNAP1	CURSO DE CAPACITAÇÃO PARA AUXILIAR DE ENCANADOR OU BOMBEIRO HIDRÁULICO (ENCARGOS COMPLEMENTARES) - HORISTA			H		1,000000	0,14
Composição	0003730 SNAP1	ALIMENTAÇÃO - HORISTA (COLETADO CAIXA)			H		1,000000	0,01
Composição	0000246 SNAP1	AUXILIAR DE ENCANADOR OU BOMBEIRO HIDRÁULICO			H		1,000000	11,81
Composição	0004348 SNAP1	EPI - FAMÍLIA ENCANADOR - HORISTA (ENCARGOS COMPLEMENTARES) - HORISTA (COLETADO CAIXA)			H		1,000000	0,80
Composição	0003737 SNAP1	EXAMES - HORISTA (COLETADO CAIXA)			H		1,000000	0,55
Composição	0004348 SNAP1	FERRAMENTAS - FAMÍLIA ENCANADOR - HORISTA (ENCARGOS COMPLEMENTARES) - HORISTA (COLETADO CAIXA)			H		1,000000	0,20
Composição	0003737 SNAP1	SEGURO - HORISTA (COLETADO CAIXA)			H		1,000000	0,01
Composição	0003737 SNAP1	TRANSPORTE - HORISTA (COLETADO CAIXA)			H		1,000000	0,60
Total			MO em LS	6,37	LS	5,37	MO em LS	11,74
Total			Valor do BDI	3,82	Und	Valor com BDI	Quant.	Valor Unit
Composição	8824 SNAP1	SEDI - SERVIÇOS DIVERSOS			Und		1,000000	303,74
Composição	6000 SNAP1	BATENTE PARA PORTA DE MADEIRA, EIXAÇÃO COM ARGAMASSA, PADRÃO ESCV. - FORNECIMENTO E INSTALAÇÃO AF. 127819.P			UN		1,000000	237,02
Composição	6002 SNAP1	BATENTE PARA PORTA DE MADEIRA, PADRÃO MÉDIO - FORNECIMENTO E INSTALAÇÃO AF. 127819.P			UN		0,223000	467,95
Composição	6316 SNAP1	PREPARO MANUAL AF. 002019			m²		0,957000	14,31
Composição	6309 SNAP1	PIEDREIRO COM ENCARGOS COMPLEMENTARES			H		1,350000	19,33
Composição	8828 SNAP1	CARPITEIRO DE ESCURARIA COM ENCARGOS COMPLEMENTARES			H		0,552000	17,41
Composição	00005081 SNAP1	PREÇO DE AÇO POLIDO COM CABECA 18 X 27 (2 X 10)			KG		0,200000	18,00
Composição	0007319 SNAP1	TINTA ASFÁTICA DEPENDEABILIZANTE DISPERSA EM AGUA, PARA MATERIAS DURENTICOS			L		0,1871000	9,97
Total			MO em LS	54,70	LS	40,05	MO em LS	100,75
Total			Valor do BDI	63,07	Und	Valor com BDI	Quant.	Valor Unit
Composição	8001 SNAP1	BATENTE PARA PORTA DE MADEIRA, PADRÃO MÉDIO - FORNECIMENTO E INSTALAÇÃO AF. 127019			UN		1,000000	237,02
Composição	6316 SNAP1	SERVINTE COM ENCARGOS COMPLEMENTARES			H		1,357000	14,31
Composição	8828 SNAP1	CARPITEIRO DE ESCURARIA COM ENCARGOS COMPLEMENTARES			H		2,7410000	17,41
Composição	0000183 SNAP1	BATENTE / PORTAL / ADUELA / MARCO EM MADEIRA MACICA COM REBAIXO, E = 3" CH, L = 14" CH, PARA PORTAS DE GIRO DE 90 CHA 130" CH X 210" CH, CEDRINHO / ANGELIM COMERCIAL / TUAJUBI / CUPUM / PEROVA / TUMARI OU EQUIVALENTE DA REGIÃO NMO INCLUI ALUMINIO			KG		1,000000	170,00
Total			MO em LS	64,70	LS	40,05	MO em LS	100,75
Total			Valor do BDI	63,07	Und	Valor com BDI	Quant.	Valor Unit
Composição	8001 SNAP1	BATENTE PARA PORTA DE MADEIRA, PADRÃO MÉDIO - FORNECIMENTO E INSTALAÇÃO AF. 127019			UN		1,000000	237,02
Composição	6316 SNAP1	SERVINTE COM ENCARGOS COMPLEMENTARES			H		1,357000	14,31
Composição	8828 SNAP1	CARPITEIRO DE ESCURARIA COM ENCARGOS COMPLEMENTARES			H		2,7410000	17,41
Composição	0000183 SNAP1	BATENTE / PORTAL / ADUELA / MARCO EM MADEIRA MACICA COM REBAIXO, E = 3" CH, L = 14" CH, PARA PORTAS DE GIRO DE 90 CHA 130" CH X 210" CH, CEDRINHO / ANGELIM COMERCIAL / TUAJUBI / CUPUM / PEROVA / TUMARI OU EQUIVALENTE DA REGIÃO NMO INCLUI ALUMINIO			KG		1,000000	170,00
Total			MO em LS	64,70	LS	40,05	MO em LS	100,75
Total			Valor do BDI	63,07	Und	Valor com BDI	Quant.	Valor Unit
Composição	8828 SNAP1	BATERIA CAPACIDADE NOMINAL DE 400 L, CAPACIDADE DE MISTURA 280 L, MOTOR ELÉTRICO TRIFÁSICO POTÊNCIA DE 2 CV, SEM CARREGADOR - CH DUJURO, AF. 102014			UN		1,000000	302,50
Composição	8828 SNAP1	BATERIA CAPACIDADE NOMINAL DE 400 L, CAPACIDADE DE MISTURA 280 L, MOTOR ELÉTRICO TRIFÁSICO POTÊNCIA DE 2 CV, SEM CARREGADOR - DEPRECIAÇÃO AF. 102014			UN		1,000000	0,35
Total			MO em LS	30,67	LS	25,82	MO em LS	56,48
Total			Valor do BDI	65,04	Und	Valor com BDI	Quant.	Valor Unit
Composição	8828 SNAP1	BATERIA CAPACIDADE NOMINAL DE 400 L, CAPACIDADE DE MISTURA 280 L, MOTOR ELÉTRICO TRIFÁSICO POTÊNCIA DE 2 CV, SEM CARREGADOR - JÚROS AF. 102014			UN		1,000000	0,03
Total			MO em LS	0,00	LS	0,00	MO em LS	0,00
Total			Valor do BDI	0,09	Und	Valor com BDI	Quant.	Valor Unit

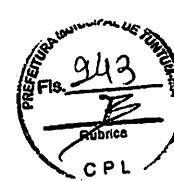

Composição	Código Banco	Descrição	Tipo	Und	Quant.	Valor Unit	Total
Composição	88830 SNAPI	BETONEIRA CAPACIDADE NOMINAL DE 400 L, CAPACIDADE DE MISTURA 200 L, MOTOR ELÉTRICO TRIFÁSICO POTÊNCIA DE 2 CV, SEM CARREGADOR - CHP DIURNO, AF_10/2014	CHOR - CUSTOS HORÁRIOS DE MÁQUINAS E EQUIPAMENTOS	CHP	1,000000	1,55	1,55
Composição Auxiliar	88828 SNAPI	BETONEIRA CAPACIDADE NOMINAL DE 400 L, CAPACIDADE DE MISTURA 200 L, MOTOR ELÉTRICO TRIFÁSICO POTÊNCIA DE 2 CV, SEM CARREGADOR - MATERIAIS NA OPERAÇÃO, AF_10/2014	CHOR - CUSTOS HORÁRIOS DE MÁQUINAS E EQUIPAMENTOS	H	1,000000	0,90	0,90
Composição Auxiliar	88826 SNAPI	BETONEIRA CAPACIDADE NOMINAL DE 400 L, CAPACIDADE DE MISTURA 200 L, MOTOR ELÉTRICO TRIFÁSICO POTÊNCIA DE 2 CV, SEM CARREGADOR - MANUTENÇÃO, AF_10/2014	CHOR - CUSTOS HORÁRIOS DE MÁQUINAS E EQUIPAMENTOS	H	1,000000	0,30	0,30
Composição Auxiliar	88826 SNAPI	BETONEIRA CAPACIDADE NOMINAL DE 400 L, CAPACIDADE DE MISTURA 200 L, MOTOR ELÉTRICO TRIFÁSICO POTÊNCIA DE 2 CV, SEM CARREGADOR - DEPRECIAÇÃO, AF_10/2014	CHOR - CUSTOS HORÁRIOS DE MÁQUINAS E EQUIPAMENTOS	H	1,000000	0,32	0,32
Composição Auxiliar	88827 SNAPI	BETONEIRA CAPACIDADE NOMINAL DE 400 L, CAPACIDADE DE MISTURA 200 L, MOTOR ELÉTRICO TRIFÁSICO POTÊNCIA DE 2 CV, SEM CARREGADOR - JUROS, AF_10/2014	CHOR - CUSTOS HORÁRIOS DE MÁQUINAS E EQUIPAMENTOS	H	1,000000	0,03	0,03
					MO sem LS =>	0,00	0,00
					Valor do BDI =>	0,42	1,97
Composição	88820 SNAPI	BETONEIRA CAPACIDADE NOMINAL DE 400 L, CAPACIDADE DE MISTURA 200 L, MOTOR ELÉTRICO TRIFÁSICO POTÊNCIA DE 2 CV, SEM CARREGADOR - DEPRECIAÇÃO, AF_10/2014	CHOR - CUSTOS HORÁRIOS DE MÁQUINAS E EQUIPAMENTOS	H	1,000000	0,32	0,32
Insumo	00010535 SNAPI	BETONEIRA CAPACIDADE NOMINAL 400 L, CAPACIDADE DE MISTURA 200 L, MOTOR ELÉTRICO TRIFÁSICO 220V/30 V POTENCIA 2 CV, SEM CARREGADOR	Equipamento	UN	0,0000640	5,057,12	0,32
					MO sem LS =>	0,00	0,00
					Valor do BDI =>	0,08	0,40
Composição	88827 SNAPI	BETONEIRA CAPACIDADE NOMINAL DE 400 L, CAPACIDADE DE MISTURA 200 L, MOTOR ELÉTRICO TRIFÁSICO POTÊNCIA DE 2 CV, SEM CARREGADOR - JUROS, AF_10/2014	CHOR - CUSTOS HORÁRIOS DE MÁQUINAS E EQUIPAMENTOS	H	1,000000	0,03	0,03
Insumo	00010535 SNAPI	BETONEIRA CAPACIDADE NOMINAL 400 L, CAPACIDADE DE MISTURA 200 L, MOTOR ELÉTRICO TRIFÁSICO 220V/30 V POTENCIA 2 CV, SEM CARREGADOR	Equipamento	UN	0,0000078	5,057,12	0,03
					MO sem LS =>	0,00	0,00
					Valor do BDI =>	0,00	0,03
Composição	88828 SNAPI	BETONEIRA CAPACIDADE NOMINAL DE 400 L, CAPACIDADE DE MISTURA 200 L, MOTOR ELÉTRICO TRIFÁSICO POTÊNCIA DE 2 CV, SEM CARREGADOR - MANUTENÇÃO, AF_10/2014	CHOR - CUSTOS HORÁRIOS DE MÁQUINAS E EQUIPAMENTOS	H	1,000000	0,30	0,30
Insumo	00010535 SNAPI	BETONEIRA CAPACIDADE NOMINAL 400 L, CAPACIDADE DE MISTURA 200 L, MOTOR ELÉTRICO TRIFÁSICO 220V/30 V POTENCIA 2 CV, SEM CARREGADOR	Equipamento	UN	0,0000600	5,057,12	0,30
					MO sem LS =>	0,00	0,00
					Valor do BDI =>	0,08	0,30
Composição	88829 SNAPI	BETONEIRA CAPACIDADE NOMINAL DE 400 L, CAPACIDADE DE MISTURA 200 L, MOTOR ELÉTRICO TRIFÁSICO POTÊNCIA DE 2 CV, SEM CARREGADOR - MATERIAIS NA OPERAÇÃO, AF_10/2014	CHOR - CUSTOS HORÁRIOS DE MÁQUINAS E EQUIPAMENTOS	H	1,000000	0,90	0,90
Insumo	00002705 SNAPI	ENERGIA ELÉTRICA ATE 2000 KWH INDUSTRIAL, SEM DEMANDA	Material	KWH	1,2500000	0,72	0,90
					MO sem LS =>	0,00	0,00
					Valor do BDI =>	0,24	1,14
Composição	88261 SNAPI	CARPINTEIRO DE ESQUADRIA COM ENCARGOS COMPLEMENTARES	SEDI - SERVIÇOS DIVERSOS	H	1,0000000	17,41	17,41
Composição Auxiliar	95320 SNAPI	CURSO DE CAPACITAÇÃO PARA CARPINTEIRO DE ESQUADRIA (ENCARGOS COMPLEMENTARES) - HORISTA	SEDI - SERVIÇOS DIVERSOS	H	1,0000000	0,15	0,15
Insumo	00037370 SNAPI	ALIMENTAÇÃO - HORISTA (COLETADO CAIXA)	Outros	H	1,0000000	0,01	0,01
Insumo	00001214 SNAPI	CARPINTEIRO DE ESQUADRIAS	Mão de Obra	H	1,0000000	14,66	14,66
Insumo	00043403 SNAPI	EPI - FAMÍLIA CARPINTEIRO DE FORMAS - HORISTA (ENCARGOS COMPLEMENTARES - COLETADO CAIXA)	Equipamento	H	1,0000000	1,05	1,05
Insumo	00037372 SNAPI	EXAMES - HORISTA (COLETADO CAIXA)	Outros	H	1,0000000	0,55	0,55
Insumo	00043459 SNAPI	FERRAMENTAS - FAMÍLIA CARPINTEIRO DE FORMAS - HORISTA (ENCARGOS COMPLEMENTARES - COLETADO CAIXA)	Equipamento	H	1,0000000	0,38	0,38
Insumo	00037373 SNAPI	SEGURO - HORISTA (COLETADO CAIXA)	Taxas	H	1,0000000	0,01	0,01
Insumo	00037371 SNAPI	TRANSPORTE - HORISTA (COLETADO CAIXA)	Serviços	H	1,0000000	0,60	0,60
					MO sem LS =>	8,04	14,81
					Valor do BDI =>	4,76	22,17
Composição	88202 SNAPI	CARPINTEIRO DE FORMAS COM ENCARGOS COMPLEMENTARES	SEDI - SERVIÇOS DIVERSOS	H	1,0000000	16,12	16,12
Composição Auxiliar	95330 SNAPI	CURSO DE CAPACITAÇÃO PARA CARPINTEIRO DE FORMAS (ENCARGOS COMPLEMENTARES) - HORISTA	SEDI - SERVIÇOS DIVERSOS	H	1,0000000	0,13	0,13
Insumo	00037370 SNAPI	ALIMENTAÇÃO - HORISTA (COLETADO CAIXA)	Outros	H	1,0000000	0,01	0,01
Insumo	00001213 SNAPI	CARPINTEIRO DE FORMAS	Mão de Obra	H	1,0000000	16,39	16,39
Insumo	00043403 SNAPI	EPI - FAMÍLIA CARPINTEIRO DE FORMAS - HORISTA (ENCARGOS COMPLEMENTARES - COLETADO CAIXA)	Equipamento	H	1,0000000	1,05	1,05
Insumo	00037372 SNAPI	EXAMES - HORISTA (COLETADO CAIXA)	Outros	H	1,0000000	0,55	0,55
Insumo	00043459 SNAPI	FERRAMENTAS - FAMÍLIA CARPINTEIRO DE FORMAS - HORISTA (ENCARGOS COMPLEMENTARES - COLETADO CAIXA)	Equipamento	H	1,0000000	0,38	0,38
Insumo	00037373 SNAPI	SEGURO - HORISTA (COLETADO CAIXA)	Taxas	H	1,0000000	0,01	0,01
Insumo	00037371 SNAPI	TRANSPORTE - HORISTA (COLETADO CAIXA)	Serviços	H	1,0000000	0,60	0,60
					MO sem LS =>	8,97	16,52
					Valor do BDI =>	5,22	24,34
Composição	00466 SNAPI	CHUFBAMENTO LINEAR EM ALVEIARIA PARA RAMAIS/DISTRIBUIÇÃO COM DIÂMETROS MENORES OU IGUAIS A 40 MM, AF_05/2015	RNH - RISTALAÇÕES HIDROS SANITARIAS	LI	1,0000000	9,61	9,61
Composição Auxiliar	88829 SNAPI	ARGAMASSA TRAÇO 1:3 (EM VOLUME DE CIMENTO E AREIA MÉDIA ÚMIDA), PREPARO MANUAL, AF_08/2019	SEDI - SERVIÇOS DIVERSOS	m³	0,0030000	497,55	1,49
Composição Auxiliar	88267 SNAPI	ENCHANADOR OU BOMBEIRO HIDRÁULICO COM ENCARGOS COMPLEMENTARES	SEDI - SERVIÇOS DIVERSOS	H	0,3910000	18,84	7,36
Composição Auxiliar	83248 SNAPI	AUXILIAR DE ENCANADOR OU BOMBEIRO HIDRÁULICO COM ENCARGOS COMPLEMENTARES	SEDI - SERVIÇOS DIVERSOS	H	0,0550000	13,99	0,70
					MO sem LS =>	4,03	7,42
					Valor do BDI =>	3,62	12,23
Composição	91190 SNAPI	CHUFBAMENTO PONTUAL EM PASSAGEM DE TUBO COM DIÂMETRO MENOR OU IGUAL A 40 MM, AF_08/2015	RNH - RISTALAÇÕES HIDROS SANITARIAS	UN	1,0000000	3,71	3,71
Composição Auxiliar	83029 SNAPI	ARGAMASSA TRAÇO 1:3 (EM VOLUME DE CIMENTO E AREIA MÉDIA ÚMIDA), PREPARO MANUAL, AF_08/2019	SEDI - SERVIÇOS DIVERSOS	m³	0,0910000	497,55	0,49
Composição Auxiliar	88267 SNAPI	ENCHANADOR OU BOMBEIRO HIDRÁULICO COM ENCARGOS COMPLEMENTARES	SEDI - SERVIÇOS DIVERSOS	H	0,1550000	18,84	2,92
Composição Auxiliar	88248 SNAPI	AUXILIAR DE ENCANADOR OU BOMBEIRO HIDRÁULICO COM ENCARGOS COMPLEMENTARES	SEDI - SERVIÇOS DIVERSOS	H	0,0220000	13,99	0,30
					MO sem LS =>	1,59	2,02
					Valor do BDI =>	1,01	4,72
Composição	94984 SNAPI	CONCRETO FCK = 20MPa, TRAÇO 1:2,7:3 (EM MASSA SECA DE CIMENTO/AREIA MÉDIA BRITA 1) - PREPARO MECÂNICO COM BETONEIRA 400 L, AF_05/2021	FUES - FUNDAÇÕES E ESTRUTURAS	m³	1,0000000	357,24	357,24

Prefeitura Municipal de Tuntum
Augusto Ferreira Andrade
Engenheiro Civil
Matrícula 0938



Composição Auxiliar	68330 SNA91	BETONEIRA CAPACIDADE NOMINAL DE 400 L. CAPACIDADE DE MISTURA 200 L. MOTOR ELÉTRICO TRIFÁSICO POTÊNCIA DE 2 CV. SEM CARRREGADOR - CH DURINO AF_102014	CHP	0,8259000	1,55	1,26
Composição Auxiliar	68331 SNA91	BETONEIRA CAPACIDADE NOMINAL DE 400 L. CAPACIDADE DE MISTURA 200 L. MOTOR ELÉTRICO TRIFÁSICO POTÊNCIA DE 2 CV. SEM CARRREGADOR - CH DURINO AF_102014	CH	0,7767000	0,35	0,27
Composição Auxiliar	63317 SNA91	OPERADOR DE BETONEIRA ESTACIONÁRIAMINISTRADOR COM ENCARGOS SEDI- SERVIÇOS DIVERSOS COMPLEMENTARES	H	1,0046000	17,16	27,53
Composição Auxiliar	63316 SNA91	SERVENTE COM ENCARGOS COMPLEMENTARES	H	2,5333000	14,31	35,25
Composição Auxiliar	00000270 SNA91	ÁREA MÉDIA- POSTO JAZIDA/FORNECEDOR (RETRABO NA JAZIDA, SEM TRANSPORTE)	m²	0,7556500	52,50	39,67
Itens	00001379 SNA91	CIEMENTO PORTLAND COMPOSTO CP II-32	KG	322,8777000	0,66	215,16
Itens	00004721 SNA91	PIEDRA BRITADA N. 1 (Ø 5 a 19 MIL) POSTO PEDREIRA/FORNECEDOR, SEM FRETE	m³	0,5872000	68,58	38,88
		MO sem LS --	28,48	24,83	MO com LS --	54,32
		Valor em BDI --	87,70		Valor em BDI --	454,84
					Quant.	Total
Composição Auxiliar	68330 SNA91	CONCRETO MAGRO PARA LASTRO, TRACO 1:4:5 a 5:5, EM MASSA SECA DE FUGS- PUNIÇÕES E CIEMENTO ÁREA MÉDIA BRITA 11- PREPARO MECÂNICO COM BETONEIRA 400 L. AF_0570071	m³	1,0000000	282,79	282,19
Composição Auxiliar	68330 SNA91	BETONEIRA CAPACIDADE NOMINAL DE 400 L. CAPACIDADE DE MISTURA 200 L. MOTOR ELÉTRICO TRIFÁSICO POTÊNCIA DE 2 CV. SEM CARRREGADOR - CH DURINO AF_102014	CHP	0,7622680	1,85	1,16
Composição Auxiliar	88331 SNA91	BETONEIRA CAPACIDADE NOMINAL DE 400 L. CAPACIDADE DE MISTURA 200 L. MOTOR ELÉTRICO TRIFÁSICO POTÊNCIA DE 2 CV. SEM CARRREGADOR - CH DURINO AF_102014	CH	0,7198980	0,35	0,25
Composição Auxiliar	63317 SNA91	OPERADOR DE BETONEIRA ESTACIONÁRIAMINISTRADOR COM ENCARGOS SEDI- SERVIÇOS DIVERSOS COMPLEMENTARES	H	1,4811000	17,16	26,41
Composição Auxiliar	63316 SNA91	SERVENTE COM ENCARGOS COMPLEMENTARES	H	2,5435500	14,31	35,53
Composição Auxiliar	00000370 SNA91	ÁREA MÉDIA- POSTO JAZIDA/FORNECEDOR (RETRABO NA JAZIDA, SEM TRANSPORTE)	m²	0,8268000	52,50	43,41
Composição Auxiliar	00001379 SNA91	CIEMENTO PORTLAND COMPOSTO CP II-32	KG	212,0194000	0,66	139,93
Composição Auxiliar	00004721 SNA91	PIEDRA BRITADA N. 1 (Ø 5 a 19 MIL) POSTO PEDREIRA/FORNECEDOR, SEM FRETE	m³	0,5762000	68,58	38,46
		MO sem LS --	27,25	22,84	MO com LS --	50,19
		Valor em BDI --	77,17		Valor em BDI --	399,38
					Quant.	Total
Composição Auxiliar	68330 SNA91	CURSO DE CAPACITAÇÃO PARA ASSENTADOR DE TUBOS (ENCARGOS COMPLEMENTARES) - HORISTA	H	1,0000000	0,13	0,13
Composição Auxiliar	00004331 SNA91	ASSENTADOR DE MANILHAS CARPINTEIRO AUXILIAR	Mão de Obra	0,0195000	12,89	0,13
		MO sem LS --	0,07	0,08	MO com LS --	0,12
		Valor em BDI --	0,03		Valor em BDI --	0,10
					Quant.	Total
Composição Auxiliar	95316 SNA91	CURSO DE CAPACITAÇÃO PARA ASSENTADOR DE TUBOS (ENCARGOS COMPLEMENTARES) - HORISTA	H	1,0000000	0,15	0,15
Composição Auxiliar	00004331 SNA91	ASSENTADOR DE MANILHAS CARPINTEIRO AUXILIAR	Mão de Obra	0,0195000	14,47	0,15
		MO sem LS --	0,08	0,07	MO com LS --	0,15
		Valor em BDI --	0,04		Valor em BDI --	0,13
					Quant.	Total
Composição Auxiliar	95316 SNA91	CURSO DE CAPACITAÇÃO PARA AUXILIAR DE ELETRICISTA (ENCARGOS COMPLEMENTARES) - HORISTA	H	1,0000000	0,30	0,30
Composição Auxiliar	00000247 SNA91	AJUDANTE DE ELETRICISTA	Mão de Obra	0,0296000	11,51	0,30
		MO sem LS --	0,16	0,14	MO com LS --	0,30
		Valor em BDI --	0,08		Valor em BDI --	0,28
					Quant.	Total
Composição Auxiliar	95317 SNA91	CURSO DE CAPACITAÇÃO PARA ENCAMADOR OU BOMBIEIRO HIDRÁULICO (ENCARGOS COMPLEMENTARES) - HORISTA	H	1,0000000	0,14	0,14
Composição Auxiliar	00000246 SNA91	AUXILIAR DE ENCAMADOR OU BOMBIEIRO HIDRÁULICO	Mão de Obra	0,0128000	11,80	0,14
		MO sem LS --	0,08	0,08	MO com LS --	0,14
		Valor em BDI --	0,03		Valor em BDI --	0,17
					Quant.	Total
Composição Auxiliar	95329 SNA91	CURSO DE CAPACITAÇÃO PARA CARPENTEIRO DE ESCUADRIA (ENCARGOS COMPLEMENTARES) - HORISTA	H	1,0000000	0,15	0,15
Composição Auxiliar	00001214 SNA91	CARPENTEIRO DE ESCUADRIAS	Mão de Obra	0,0165000	14,86	0,15
		MO sem LS --	0,08	0,07	MO com LS --	0,15
		Valor em BDI --	0,04		Valor em BDI --	0,13
					Quant.	Total
Composição Auxiliar	95330 SNA91	CURSO DE CAPACITAÇÃO PARA CARPENTEIRO DE FÓRMAS (ENCARGOS COMPLEMENTARES) - HORISTA	H	1,0000000	0,13	0,13
Composição Auxiliar	00001213 SNA91	CARPENTEIRO DE FÓRMAS	Mão de Obra	0,0082000	16,39	0,13
		MO sem LS --	0,07	0,08	MO com LS --	0,13
		Valor em BDI --	0,03		Valor em BDI --	0,10
					Quant.	Total
Composição Auxiliar	95333 SNA91	CURSO DE CAPACITAÇÃO PARA ELETRICISTA (ENCARGOS COMPLEMENTARES) - HORISTA	H	1,0000000	0,43	0,43
Composição Auxiliar	00002430 SNA91	ELETRICISTA	Mão de Obra	0,0296000	16,39	0,43
		MO sem LS --	0,23	0,20	MO com LS --	0,43
		Valor em BDI --	0,11		Valor em BDI --	0,54
					Quant.	Total
Composição Auxiliar	95335 SNA91	CURSO DE CAPACITAÇÃO PARA ENCAMADOR OU BOMBIEIRO HIDRÁULICO (ENCARGOS COMPLEMENTARES) - HORISTA	H	1,0000000	0,20	0,20
Composição Auxiliar	00002696 SNA91	ENCAMADOR OU BOMBIEIRO HIDRÁULICO	Mão de Obra	0,0128000	16,39	0,20
		MO sem LS --	0,11	0,09	MO com LS --	0,20
		Valor em BDI --	0,05		Valor em BDI --	0,25
					Quant.	Total
Composição Auxiliar	95422 SNA91	CURSO DE CAPACITAÇÃO PARA ENCARREGADO GERAL DE OBRAS (ENCARGOS COMPLEMENTARES) - MENSALISTA	MES	1,0000000	47,96	47,96
Composição Auxiliar	00002018 SNA91	ENCARREGADO GERAL DE OBRAS (MENSALISTA)	MES	0,0116000	4.137,15	47,99
		MO sem LS --	26,05	21,94	MO com LS --	47,99
		Valor em BDI --	19,17		Valor em BDI --	81,11
					Quant.	Total
Composição Auxiliar	95402 SNA91	CURSO DE CAPACITAÇÃO PARA ENGENHEIRO CIVIL DE OBRA JÚNIOR (ENCARGOS COMPLEMENTARES) - HORISTA	H	1,0000000	0,90	0,90
Composição Auxiliar	00002708 SNA91	ENGENHEIRO CIVIL DE OBRA JÚNIOR	Mão de Obra	0,0165000	91,66	0,90
		MO sem LS --	0,52	0,44	MO com LS --	0,98
		Valor em BDI --	0,28		Valor em BDI --	1,22
					Quant.	Total
Composição Auxiliar	86337 SNA91	CURSO DE CAPACITAÇÃO PARA GESEIRO (ENCARGOS COMPLEMENTARES) - HORISTA	H	1,0000000	0,13	0,13
Composição Auxiliar	00012872 SNA91	GESEIRO	Mão de Obra	0,0082000	16,39	0,13
		MO sem LS --	0,07	0,04	MO com LS --	0,13
		Valor em BDI --	0,03		Valor em BDI --	0,10
					Quant.	Total
Composição Auxiliar	95344 SNA91	CURSO DE CAPACITAÇÃO PARA MONTADOR DE ESTRUTURA METÁLICA (ENCARGOS COMPLEMENTARES) - HORISTA	H	1,0000000	0,12	0,12
Composição Auxiliar	00026997 SNA91	MONTADOR DE ESTRUTURAS METÁLICAS	Mão de Obra	0,0082000	15,74	0,12
		MO sem LS --	0,07	0,04	MO com LS --	0,12
		Valor em BDI --	0,03		Valor em BDI --	0,10
					Quant.	Total

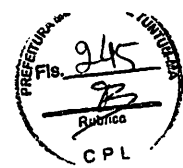

				MO sem LS => Valor do BDI =>	0 07 0 03	LS =>	0 05 MO com LS => Valor com BDI =>	0 12 0 15	
Composição	Código Banco	Descrição	Tipo	Und	Quant.	Valor Unit	Total		
Composição	65309 SNAPI	CURSO DE CAPACITAÇÃO PARA OPERADOR DE BETONEIRA ESTACIONÁRIA/MISTURADOR (ENCARGOS COMPLEMENTARES) - HORISTA	SEDI - SERVIÇOS DIVERSOS	H	1.0000000	0 09	0 09		
Insumo	00037656 SNAPI	OPERADOR DE BETONEIRA ESTACIONÁRIA / MISTURADOR	Mão de Obra	H	0 0058000	15 28	0 09		
					MO sem LS => Valor do BDI =>	0 05 0 02	LS => 0 04 MO com LS => Valor com BDI =>	0 09 0 11	
Composição	65358 SNAPI	CURSO DE CAPACITAÇÃO PARA OPERADOR DE GUNCHO (ENCARGOS COMPLEMENTARES) - HORISTA	SEDI - SERVIÇOS DIVERSOS	H	1 0000000	0 16	0 16		
Insumo	00004293 SNAPI	OPERADOR DE GUNCHO OU GUNCHEIRO	Mão de Obra	H	0 0117000	14 03	0 16		
					MO sem LS => Valor do BDI =>	0 09 0 04	LS => 0 07 MO com LS => Valor com BDI =>	0 16 0 20	
Composição	65371 SNAPI	CURSO DE CAPACITAÇÃO PARA PEDREIRO (ENCARGOS COMPLEMENTARES) - HORISTA	SEDI - SERVIÇOS DIVERSOS	H	1 0000000	0 24	0 24		
Insumo	00004750 SNAPI	PEDREIRO	Mão de Obra	H	0 0161000	16 39	0 24		
					MO sem LS => Valor do BDI =>	0 13 0 06	LS => 0 11 MO com LS => Valor com BDI =>	0 24 0 30	
Composição	65372 SNAPI	CURSO DE CAPACITAÇÃO PARA PINTOR (ENCARGOS COMPLEMENTARES) - HORISTA	SEDI - SERVIÇOS DIVERSOS	H	1 0000000	0 17	0 17		
Insumo	00004783 SNAPI	PINTOR	Mão de Obra	H	0 0105000	16 39	0 17		
					MO sem LS => Valor do BDI =>	0 09 0 04	LS => 0 08 MO com LS => Valor com BDI =>	0 17 0 21	
Composição	65378 SNAPI	CURSO DE CAPACITAÇÃO PARA SERVENTE (ENCARGOS COMPLEMENTARES) - HORISTA	SEDI - SERVIÇOS DIVERSOS	H	1 0000000	0 17	0 17		
Insumo	00006111 SNAPI	SERVENTE DE OBRAS	Mão de Obra	H	0 0161000	11 55	0 17		
					MO sem LS => Valor do BDI =>	0 09 0 04	LS => 0 08 MO com LS => Valor com BDI =>	0 17 0 21	
Composição	65385 SNAPI	CURSO DE CAPACITAÇÃO PARA TELHADISTA (ENCARGOS COMPLEMENTARES) - HORISTA	SEDI - SERVIÇOS DIVERSOS	H	1 0000000	0 16	0 16		
Insumo	00012869 SNAPI	TELHADOR	Mão de Obra	H	0 0062000	19 58	0 16		
					MO sem LS => Valor do BDI =>	0 09 0 04	LS => 0 07 MO com LS => Valor com BDI =>	0 16 0 20	
Composição	65387 SNAPI	CURSO DE CAPACITAÇÃO PARA VIDRAÇEIRO (ENCARGOS COMPLEMENTARES) - HORISTA	SEDI - SERVIÇOS DIVERSOS	H	1 0000000	0 13	0 13		
Insumo	00010489 SNAPI	VIDRAÇEIRO	Mão de Obra	H	0 0108000	13 02	0 13		
					MO sem LS => Valor do BDI =>	0 07 0 03	LS => 0 06 MO com LS => Valor com BDI =>	0 13 0 16	
Composição	30 ORSE	Demolição do madeiramento em coberturas com telhas cerâmicas	Demolições / Remoções	m²	1 0000000	22 14	22 14		
Composição Auxiliar	10549 ORSE	Encargos Complementares - Servente	Provisórios	n	1 3000000	3 51	4 66		
Composição Auxiliar	10551 ORSE	Encargos Complementares - Carpinteiro	Provisórios	h	0 1300000	3 43	0 44		
Insumo	00001213 SNAPI	CARPINTEIRO DE FORMAS	Mão de Obra	H	0 1300000	16 39	2 13		
Insumo	00006111 SNAPI	SERVENTE DE OBRAS	Mão de Obra	H	1 3000000	11 55	15 01		
					MO sem LS => Valor do BDI =>	8 31 8 05	LS => 7 83 MO com LS => Valor com BDI =>	17 14 28 18	
Composição	65264 SNAPI	ELETRICISTA COM ENCARGOS COMPLEMENTARES	SEDI - SERVIÇOS DIVERSOS	H	1 0000000	19 52	19 52		
Composição Auxiliar	65332 SNAPI	CURSO DE CAPACITAÇÃO PARA ELETRICISTA (ENCARGOS COMPLEMENTARES) - HORISTA	SEDI - SERVIÇOS DIVERSOS	H	1 0000000	0 43	0 43		
Insumo	00037370 SNAPI	ALIMENTAÇÃO - HORISTA (COLETADO CAIXA)	Outros	H	1 0000000	0 01	0 01		
Insumo	00002436 SNAPI	ELETRICISTA	Mão de Obra	H	1 0000000	16 39	16 39		
Insumo	00043484 SNAPI	EPI - FAMÍLIA ELETRICISTA - HORISTA (ENCARGOS COMPLEMENTARES - COLETADO CAIXA)	Equipamento	H	1 0000000	0 91	0 91		
Insumo	00037372 SNAPI	EXAMES - HORISTA (COLETADO CAIXA)	Outros	H	1 0000000	0 55	0 55		
Insumo	00043400 SNAPI	FERRAMENTAS - FAMÍLIA ELETRICISTA - HORISTA (ENCARGOS COMPLEMENTARES - COLETADO CAIXA)	Equipamento	H	1 0000000	0 62	0 62		
Insumo	00037373 SNAPI	SEGURO - HORISTA (COLETADO CAIXA)	Taxas	H	1 0000000	0 01	0 01		
Insumo	00037371 SNAPI	TRANSPORTE - HORISTA (COLETADO CAIXA)	Serviços	H	1 0000000	0 60	0 60		
					MO sem LS => Valor do BDI =>	9 13 5 33	LS => 7 89 MO com LS => Valor com BDI =>	18 82 24 85	
Composição	65267 SNAPI	ENCANADOR OU BOMBEIRO HIDRÁULICO COM ENCARGOS COMPLEMENTARES	SEDI - SERVIÇOS DIVERSOS	H	1 0000000	18 84	18 84		
Composição Auxiliar	65335 SNAPI	CURSO DE CAPACITAÇÃO PARA ENCANADOR OU BOMBEIRO HIDRÁULICO (ENCARGOS COMPLEMENTARES) - HORISTA	SEDI - SERVIÇOS DIVERSOS	H	1 0000000	0 20	0 20		
Insumo	00037370 SNAPI	ALIMENTAÇÃO - HORISTA (COLETADO CAIXA)	Outros	H	1 0000000	0 01	0 01		
Insumo	00002696 SNAPI	ENCANADOR OU BOMBEIRO HIDRÁULICO	Mão de Obra	H	1 0000000	16 39	16 39		
Insumo	00043485 SNAPI	EPI - FAMÍLIA ENCANADOR - HORISTA (ENCARGOS COMPLEMENTARES - COLETADO CAIXA)	Equipamento	H	1 0000000	0 80	0 80		
Insumo	00037372 SNAPI	EXAMES - HORISTA (COLETADO CAIXA)	Outros	H	1 0000000	0 55	0 55		
Insumo	00043461 SNAPI	FERRAMENTAS - FAMÍLIA ENCANADOR - HORISTA (ENCARGOS COMPLEMENTARES - COLETADO CAIXA)	Equipamento	H	1 0000000	0 29	0 29		
Insumo	00037373 SNAPI	SEGURO - HORISTA (COLETADO CAIXA)	Taxas	H	1 0000000	0 01	0 01		
Insumo	00037371 SNAPI	TRANSPORTE - HORISTA (COLETADO CAIXA)	Serviços	H	1 0000000	0 60	0 60		
					MO sem LS => Valor do BDI =>	9 01 5 15	LS => 7 58 MO com LS => Valor com BDI =>	18 89 23 98	
Composição	66697 SNAPI	ENGATE FLEXÍVEL EM INOX 1/2 X 40CM - FORNECIMENTO E INSTALAÇÃO AF 01/2020	SEDI - RISTALAÇÕES HIDROSANITÁRIAS	UN	1 0000000	52 80	52 80		
Composição Auxiliar	66310 SNAPI	SERVENTE COM ENCARGOS COMPLEMENTARES	SEDI - SERVIÇOS DIVERSOS	H	0 0481000	14 31	0 68		
Composição Auxiliar	66267 SNAPI	ENCANADOR OU BOMBEIRO HIDRÁULICO COM ENCARGOS COMPLEMENTARES	SEDI - SERVIÇOS DIVERSOS	H	0 1525000	18 84	2 87		
Insumo	00011684 SNAPI	ENGATE / RABICHO FLEXÍVEL INOX 1/2" X 40 CM	Material	UN	1 0000000	49 17	49 17		
Insumo	00003148 SNAPI	FITA VEDA ROSCA EM ROLOS DE 19 MM X 10 M (L X C)	Material	UN	0 0210000	4 08	0 08		
					MO sem LS => Valor do BDI =>	1 87 14 44	LS => 1 41 MO com LS => Valor com BDI =>	3 08 67 24	
Composição	10551 ORSE	Encargos Complementares - Carpinteiro	Provisórios	h	1 0000000	3 43	3 43		
Insumo	158 ORSE	Abraço (Participação do empregador)	Material	un	0 1018000	14 00	1 42		
Insumo	941 ORSE	Fundamento com mangas curta	Material	un	0 0015000	160 54	0 24		

Composição	Código Banco	Descrição	Unid	Quant.	Valor Unit	Valor com BDI	Valor com BDI
Composição	89532 SNAPI	LUBA DE SERVIÇO, PVC, SOLDÁVEL, DN 25MM X 25MM, INSTALADO EM PRUMADA DE ÁGUA - FORNECIMENTO E INSTALAÇÃO AF_172014	UN	1	0,000000	6,72	6,72
Composição	89267 SNAPI	ENCANADOR OU BOMBEIRO HIDRÁULICO COM ENCARGOS COMPLEMENTARES	H	0,040000	18,84	18,84	0,75
Composição	89248 SNAPI	COLUNA DE ENCANADOR OU BOMBEIRO HIDRÁULICO COM ENCARGOS COMPLEMENTARES	H	0,040000	13,09	13,09	0,55
Item	00000122 SNAPI	ADESIVO PLÁSTICO PARA PVC, FRASCO COM 1850' GR	UN	0,007000	52,70	52,70	0,36
Item	00038183 SNAPI	LIXA D'AGUA EM FOLHA, GRAO 100	UN	0,013000	1,87	1,87	0,02
Item	00038669 SNAPI	LUBA DE REDUÇÃO SOLDÁVEL, PVC, 32 MM X 25 MM, PARA ÁGUA FRIA PREDIAL	UN	1,000000	4,97	4,97	4,57
Item	00020683 SNAPI	SOLUÇÃO PREPARADORA / LIMPADORA PARA PVC, FRASCO COM 1000 CH3	UN	0,005000	59,71	59,71	0,47
Composição	89528 SNAPI	LUBA PVC SOLDÁVEL, DN 25MM, INSTALADO EM PRUMADA DE ÁGUA - FORNECIMENTO E INSTALAÇÃO AF_172014	UN	1,000000	3,12	3,12	8,55
Composição	89267 SNAPI	ENCANADOR OU BOMBEIRO HIDRÁULICO COM ENCARGOS COMPLEMENTARES	H	0,040000	18,84	18,84	0,75
Composição	89248 SNAPI	COLUNA DE ENCANADOR OU BOMBEIRO HIDRÁULICO COM ENCARGOS COMPLEMENTARES	H	0,040000	13,99	13,99	0,55
Item	00000122 SNAPI	ADESIVO PLÁSTICO PARA PVC, FRASCO COM 1850' GR	UN	0,007000	52,70	52,70	0,36
Item	00038183 SNAPI	LIXA D'AGUA EM FOLHA, GRAO 100	UN	0,013000	1,87	1,87	0,02
Item	00038669 SNAPI	LUBA PVC SOLDÁVEL, 25 MM, PARA ÁGUA FRIA PREDIAL	UN	1,000000	0,97	0,97	0,97
Item	00020683 SNAPI	SOLUÇÃO PREPARADORA / LIMPADORA PARA PVC, FRASCO COM 1000 CH3	UN	0,005000	59,71	59,71	0,47
Composição	89424 SNAPI	LUBA PVC SOLDÁVEL, DN 25MM, INSTALADO EM RAMAL DE DISTRIBUIÇÃO DE ÁGUA - FORNECIMENTO E INSTALAÇÃO AF_172014	UN	1,000000	3,81	3,81	8,55
Composição	89267 SNAPI	ENCANADOR OU BOMBEIRO HIDRÁULICO COM ENCARGOS COMPLEMENTARES	H	0,040000	18,84	18,84	1,13
Composição	89248 SNAPI	COLUNA DE ENCANADOR OU BOMBEIRO HIDRÁULICO COM ENCARGOS COMPLEMENTARES	H	0,040000	13,99	13,99	0,83
Item	00000122 SNAPI	ADESIVO PLÁSTICO PARA PVC, FRASCO COM 1850' GR	UN	0,007000	52,70	52,70	0,36
Item	00038183 SNAPI	LIXA D'AGUA EM FOLHA, GRAO 100	UN	0,030000	1,87	1,87	0,05
Item	00038669 SNAPI	LUBA PVC SOLDÁVEL, 25 MM, PARA ÁGUA FRIA PREDIAL	UN	1,000000	0,97	0,97	0,97
Item	00020683 SNAPI	SOLUÇÃO PREPARADORA / LIMPADORA PARA PVC, FRASCO COM 1000 CH3	UN	0,005000	59,71	59,71	0,47
Composição	89570 SNAPI	LUBA PVC SOLDÁVEL, DN 25MM, INSTALADO EM RAMAL DE DISTRIBUIÇÃO DE ÁGUA - FORNECIMENTO E INSTALAÇÃO AF_172014	UN	1,000000	5,16	5,16	8,55
Composição	89267 SNAPI	ENCANADOR OU BOMBEIRO HIDRÁULICO COM ENCARGOS COMPLEMENTARES	H	0,100000	18,84	18,84	1,69
Composição	89248 SNAPI	COLUNA DE ENCANADOR OU BOMBEIRO HIDRÁULICO COM ENCARGOS COMPLEMENTARES	H	0,100000	13,99	13,99	1,30
Item	00000122 SNAPI	ADESIVO PLÁSTICO PARA PVC, FRASCO COM 1850' GR	UN	0,050000	52,70	52,70	0,39
Item	00038183 SNAPI	LIXA D'AGUA EM FOLHA, GRAO 100	UN	0,050000	1,87	1,87	0,09
Item	00038669 SNAPI	LUBA PVC SOLDÁVEL, 25 MM, PARA ÁGUA FRIA PREDIAL	UN	1,000000	0,97	0,97	0,97
Item	00020683 SNAPI	SOLUÇÃO PREPARADORA / LIMPADORA PARA PVC, FRASCO COM 1000 CH3	UN	0,005000	59,71	59,71	0,47
Composição	279 ORSE	Limpex (Limpagem de tubos)	Unid	1,28	MO com LS	2,82	2,82
Composição	10648 ORSE	Energia Complementares - Servete	m²	1,000000	3,01	3,01	3,01
Composição	02006111 SNAPI	SERVELENTE DE OBRAS	h	0,200000	3,51	0,70	0,70
Composição	89278 SNAPI	MONTADOR DE ESTRUTURA METÁLICA COM ENCARGOS COMPLEMENTARES	h	0,200000	11,55	2,31	2,31
Composição	85344 SNAPI	COMPONENTES PARA MONTADOR DE ESTRUTURA METÁLICA (ENCARGOS COMPLEMENTARES - HORISTA)	h	1,000000	0,12	0,12	0,12
Composição	00037370 SNAPI	ALIMENTAÇÃO - HORISTA COLETADO CAIXA	H	1,000000	0,01	0,01	0,01
Composição	00043483 SNAPI	EP - FAMÍLIA OPERADOR ESCAVADORA - HORISTA (ENCARGOS COMPLEMENTARES - HORISTA)	H	1,000000	0,63	0,63	0,63
Composição	00037372 SNAPI	EXAMES - HORISTA (COLETADO CAIXA)	H	1,000000	0,55	0,55	0,55
Composição	00043484 SNAPI	FERRAMENTAS - FAMÍLIA OPERADOR ESCAVADORA - HORISTA (ENCARGOS COMPLEMENTARES - COLETADO CAIXA)	H	1,000000	0,01	0,01	0,01
Composição	00025987 SNAPI	MONTADOR DE ESTRUTURAS METÁLICAS	H	1,000000	15,74	15,74	15,74
Composição	00027373 SNAPI	SEGURO - HORISTA (COLETADO CAIXA)	H	1,000000	0,01	0,01	0,01
Composição	00037371 SNAPI	TRANSPORTE - HORISTA (COLETADO CAIXA)	H	1,000000	0,60	0,60	0,60
Composição	166 ORSE	Mediamento em massa para betoneiras de lei, acabamento serrado 0'40x5 x 1,6m e tipo 4 x 1,6m, incluindo peças principais	Unid	7,25	MO com LS	15,99	15,99
Composição	10649 ORSE	Energia Complementares - Servete	m²	1,000000	107,66	22,96	22,96
Composição	10551 ORSE	Energia Complementares - Curpibeiro	h	1,200000	3,51	4,21	4,21
Composição	1974 ORSE	Madeira massaranduba serrada 4cm x 1,5cm (100)	m	5,000000	4,36	4,11	4,11
Composição	9410 ORSE	Rigido massaranduba serrada 5cm x 3cm (100)	m	3,333000	12,04	21,80	21,80
Composição	00012113 SNAPI	CARPINTEIRO DE FORMAS	H	1,200000	16,39	40,12	40,12
Composição	00045087 SNAPI	PREÇO DE AÇO POLIDO COM CABECA 16 X 24 (2,14 X 1,21)	KG	0,200000	10,51	19,66	19,66
Composição	00006111 SNAPI	SERVELENTE DE OBRAS	H	1,200000	11,55	3,90	3,90
Composição	89378 SNAPI	OPERADOR DE BETONEIRA ESTACIONÁRIA/MONTADOR COM ENCARGOS COMPLEMENTARES	H	1,000000	0,09	0,09	0,09
Composição	96389 SNAPI	ESTACIONÁRIA/MONTADOR (ENCARGOS COMPLEMENTARES) - HORISTA	H	1,000000	0,01	0,01	0,01
Composição	00037370 SNAPI	ALIMENTAÇÃO - HORISTA (COLETADO CAIXA)	H	1,000000	0,63	0,63	0,63
Composição	00043483 SNAPI	EP - FAMÍLIA OPERADOR ESCAVADORA - HORISTA (ENCARGOS COMPLEMENTARES - COLETADO CAIXA)	H	1,000000	0,55	0,55	0,55
Composição	00037372 SNAPI	EXAMES - HORISTA (COLETADO CAIXA)	H	1,000000	0,01	0,01	0,01
Composição	89377 SNAPI	OPERADOR DE BETONEIRA ESTACIONÁRIA/MONTADOR COM ENCARGOS COMPLEMENTARES	H	1,000000	17,16	0,93	0,93
Composição	96389 SNAPI	ESTACIONÁRIA/MONTADOR (ENCARGOS COMPLEMENTARES) - HORISTA	H	1,000000	0,09	0,09	0,09
Composição	00037370 SNAPI	ALIMENTAÇÃO - HORISTA (COLETADO CAIXA)	H	1,000000	0,01	0,01	0,01
Composição	00043483 SNAPI	EP - FAMÍLIA OPERADOR ESCAVADORA - HORISTA (ENCARGOS COMPLEMENTARES - COLETADO CAIXA)	H	1,000000	0,63	0,63	0,63
Composição	00037372 SNAPI	EXAMES - HORISTA (COLETADO CAIXA)	H	1,000000	0,55	0,55	0,55



Itens	00043464 SNAPI	FERRAMENTAS - FAMILIA OPERADOR ESCAVADEIRA - HORISTA	Equipamento	H	1.0000000	0.01	0.01	
Itens	00037660 SNAPI	ENCARGOS COMPLEMENTARES - COLETADO CAIXA)	Mão de Obra	H	1.0000000	15.26	15.26	
Itens	00037373 SNAPI	SEGURO - HORISTA (COLETADO CAIXA)	Taxas	H	1.0000000	0.01	0.01	
Itens	00037371 SNAPI	TRANSPORTE - HORISTA (COLETADO CAIXA)	Serviços	H	1.0000000	0.60	0.60	
				MO sem LS =>	8.33	LS =>	7.02 MO com LS =>	15.35
				Valor do BDI =>	4.89	Valor com BDI =>	21.85	
Composição	Código Banco	Descrição	Tipo	Und	Quant.	Valor Unit	Total	
	69295 SNAPI	OPERADOR DE GUINCHO COM ENCARGOS COMPLEMENTARES	SEDI - SERVIÇOS DIVERSOS	H	1.0000000	10.00	10.00	
Composição Auxiliar	93350 SNAPI	CURSO DE CAPACITAÇÃO PARA OPERADOR DE GUINCHO (ENCARGOS COMPLEMENTARES) - HORISTA	SEDI - SERVIÇOS DIVERSOS	H	1.0000000	0.16	0.16	
Itens	00037370 SNAPI	ALIMENTAÇÃO - HORISTA (COLETADO CAIXA)	Outros	H	1.0000000	0.01	0.01	
Itens	00043460 SNAPI	EPI - FAMILIA OPERADOR ESCAVADEIRA - HORISTA (ENCARGOS COMPLEMENTARES - COLETADO CAIXA)	Equipamento	H	1.0000000	0.83	0.83	
Itens	00037372 SNAPI	EXAMES - HORISTA (COLETADO CAIXA)	Outros	H	1.0000000	0.55	0.55	
Itens	00043464 SNAPI	FERRAMENTAS - FAMILIA OPERADOR ESCAVADEIRA - HORISTA (ENCARGOS COMPLEMENTARES - COLETADO CAIXA)	Equipamento	H	1.0000000	0.01	0.01	
Itens	00042523 SNAPI	OPERADOR DE GUINCHO OU GUINCHERO	Mão de Obra	H	1.0000000	14.03	14.03	
Itens	00037373 SNAPI	SEGURO - HORISTA (COLETADO CAIXA)	Taxas	H	1.0000000	0.01	0.01	
Itens	00037371 SNAPI	TRANSPORTE - HORISTA (COLETADO CAIXA)	Serviços	H	1.0000000	0.60	0.60	
				MO sem LS =>	7.70	LS =>	0.49 MO com LS =>	14.19
				Valor do BDI =>	4.37	Valor com BDI =>	20.37	
Composição	Código Banco	Descrição	Tipo	Und	Quant.	Valor Unit	Total	
	60453 SNAPI	PASSANTE TIPO TUBO DE DIÂMETRO MENOR OU IGUAL A 40 MM, FRADO EM LAJE. AF 05/2015	INH - INSTALAÇÕES HIDROS SANITARIAS	UN	1.0000000	2.27	2.27	
Composição Auxiliar	69267 SNAPI	ENCANADOR OU BOMBEIRO HIDRÁULICO COM ENCARGOS COMPLEMENTARES	SEDI - SERVIÇOS DIVERSOS	H	0.0600000	18.94	1.24	
Composição Auxiliar	69248 SNAPI	AUXILIAR DE ENCANADOR OU BOMBEIRO HIDRÁULICO COM ENCARGOS COMPLEMENTARES	SEDI - SERVIÇOS DIVERSOS	H	0.0100000	13.89	0.13	
Itens	00043132 SNAPI	ARAME RECOZIDO 16 BWG, D = 1.65 MM (0.016 KG/M) OU 18 BWG, D = 1.25 MM (0.01 KG/M)	Material	KG	0.0050000	18.75	0.09	
Itens	0009835 SNAPI	TUBO PVC SERIE NORMAL, DN 40 MM, PARA ESGOTO PREDIAL (NBR 5693)	Material	M	0.1500000	5.40	0.81	
				MO sem LS =>	0.95	LS =>	0.55 MO com LS =>	1.20
				Valor do BDI =>	0.62	Valor com BDI =>	2.89	
Composição	Código Banco	Descrição	Tipo	Und	Quant.	Valor Unit	Total	
	69309 SNAPI	PEDREIRO COM ENCARGOS COMPLEMENTARES	SEDI - SERVIÇOS DIVERSOS	H	1.0000000	10.33	10.33	
Composição Auxiliar	95371 SNAPI	CURSO DE CAPACITAÇÃO PARA PEDREIRO (ENCARGOS COMPLEMENTARES) - HORISTA	SEDI - SERVIÇOS DIVERSOS	H	1.0000000	0.24	0.24	
Itens	00037370 SNAPI	ALIMENTAÇÃO - HORISTA (COLETADO CAIXA)	Outros	H	1.0000000	0.01	0.01	
Itens	00043460 SNAPI	EPI - FAMILIA PEDREIRO - HORISTA (ENCARGOS COMPLEMENTARES - COLETADO CAIXA)	Equipamento	H	1.0000000	0.95	0.95	
Itens	00037372 SNAPI	EXAMES - HORISTA (COLETADO CAIXA)	Outros	H	1.0000000	0.55	0.55	
Itens	00043465 SNAPI	FERRAMENTAS - FAMILIA PEDREIRO - HORISTA (ENCARGOS COMPLEMENTARES - COLETADO CAIXA)	Equipamento	H	1.0000000	0.58	0.58	
Itens	0004750 SNAPI	PEDREIRO	Mão de Obra	H	1.0000000	10.39	10.39	
Itens	00037373 SNAPI	SEGURO - HORISTA (COLETADO CAIXA)	Taxas	H	1.0000000	0.01	0.01	
Itens	00037371 SNAPI	TRANSPORTE - HORISTA (COLETADO CAIXA)	Serviços	H	1.0000000	0.60	0.60	
				MO sem LS =>	9.03	LS =>	7.60 MO com LS =>	16.63
				Valor do BDI =>	5.28	Valor com BDI =>	24.81	
Composição	Código Banco	Descrição	Tipo	Und	Quant.	Valor Unit	Total	
	69310 SNAPI	PRINTOR COM ENCARGOS COMPLEMENTARES	SEDI - SERVIÇOS DIVERSOS	H	1.0000000	20.33	20.33	
Composição Auxiliar	95372 SNAPI	CURSO DE CAPACITAÇÃO PARA PRINTOR (ENCARGOS COMPLEMENTARES) - HORISTA	SEDI - SERVIÇOS DIVERSOS	H	1.0000000	0.17	0.17	
Itens	00037370 SNAPI	ALIMENTAÇÃO - HORISTA (COLETADO CAIXA)	Outros	H	1.0000000	0.01	0.01	
Itens	00043460 SNAPI	EPI - FAMILIA PRINTOR - HORISTA (ENCARGOS COMPLEMENTARES - COLETADO CAIXA)	Equipamento	H	1.0000000	1.33	1.33	
Itens	00037372 SNAPI	EXAMES - HORISTA (COLETADO CAIXA)	Outros	H	1.0000000	0.55	0.55	
Itens	00043466 SNAPI	FERRAMENTAS - FAMILIA PRINTOR - HORISTA (ENCARGOS COMPLEMENTARES - COLETADO CAIXA)	Equipamento	H	1.0000000	1.27	1.27	
Itens	0004703 SNAPI	PRINTOR	Mão de Obra	H	1.0000000	16.39	16.39	
Itens	00037373 SNAPI	SEGURO - HORISTA (COLETADO CAIXA)	Taxas	H	1.0000000	0.01	0.01	
Itens	00037371 SNAPI	TRANSPORTE - HORISTA (COLETADO CAIXA)	Serviços	H	1.0000000	0.60	0.60	
				MO sem LS =>	9.69	LS =>	7.57 MO com LS =>	16.58
				Valor do BDI =>	5.56	Valor com BDI =>	25.89	
Composição	Código Banco	Descrição	Tipo	Und	Quant.	Valor Unit	Total	
	90822 SNAPI	PORTA DE MADEIRA PARA PINTURA, SEM-OCA (LEVE OU MÉDIA), 90X210CM, ESPESURA DE 3,5CM, INCLUSIVE DOBRADIÇAS - FORNECIMENTO E INSTALAÇÃO. AF 12/2010	ESQV - ESQUADRIAS/FERRAGENS/MDR CS	UN	1.0000000	269.69	269.69	
Composição Auxiliar	89310 SNAPI	SERVENTE COM ENCARGOS COMPLEMENTARES	SEDI - SERVIÇOS DIVERSOS	H	0.7720000	14.31	11.06	
Composição Auxiliar	80261 SNAPI	CARPINTEIRO DE ESQUADRIA COM ENCARGOS COMPLEMENTARES	SEDI - SERVIÇOS DIVERSOS	H	1.5460000	17.41	26.91	
Itens	00002432 SNAPI	DOBRADICA EM ACO/FERRO, 3 1/2" X 3" E = 1,9 A 2 MM, COM ANEL, CROMADO OU ZINCADO, TAMPA BOLA, COM PARAFUSOS	Material	UN	3.0000000	16.66	49.98	
Itens	00011036 SNAPI	PARAFUSO ROSCA SOBERDA ZINCADO CABECA CHATA FENDA SIMPLES 3,5 X 25 MM (1")	Material	UN	19.8000000	0.07	1.38	
Itens	00010556 SNAPI	PORTA DE MADEIRA FOLHA MÉDIA (NBR 16930) DE 900 X 2100 MM, DE 35 MM A 40 MM DE ESPESURA, NÚCLEO SEM-SÓLIDO (SARAFEADO), CAPA LISA EM HDF, ACABAMENTO EM PRIMER PARA PINTURA	Material	UN	1.0000000	100.66	100.66	
				MO sem LS =>	17.34	LS =>	14.80 MO com LS =>	31.94
				Valor do BDI =>	73.84	Valor com BDI =>	343.63	
Composição	Código Banco	Descrição	Tipo	Und	Quant.	Valor Unit	Total	
	90443 SNAPI	RASGO EM ALVENARIA PARA RAMAIS/ DISTRIBUIÇÃO COM DIÂMETROS MENORES OU IGUAIS A 40 MM. AF 05/2015	INH - INSTALAÇÕES HIDROS SANITARIAS	M	1.0000000	9.42	9.42	
Composição Auxiliar	69267 SNAPI	ENCANADOR OU BOMBEIRO HIDRÁULICO COM ENCARGOS COMPLEMENTARES	SEDI - SERVIÇOS DIVERSOS	H	0.4490000	18.84	0.45	
Composição Auxiliar	69248 SNAPI	AUXILIAR DE ENCANADOR OU BOMBEIRO HIDRÁULICO COM ENCARGOS COMPLEMENTARES	SEDI - SERVIÇOS DIVERSOS	H	0.0700000	13.99	0.97	
				MO sem LS =>	4.49	LS =>	3.78 MO com LS =>	8.25
				Valor do BDI =>	2.57	Valor com BDI =>	11.99	
Composição	Código Banco	Descrição	Tipo	Und	Quant.	Valor Unit	Total	
	0 ORSE	Remoção de telhado com telhas cerâmicas	Demolições / Remoções	m²	1.0000000	10.21	10.21	
Composição Auxiliar	10549 ORSE	Encargos Complementares - Servente	Provisórios	h	0.8000000	3.51	2.10	
Composição Auxiliar	10551 ORSE	Encargos Complementares - Carpinteiro	Provisórios	h	0.0800000	3.43	0.20	
Itens	00001213 SNAPI	CARPINTEIRO DE FORMAS	Mão de Obra	H	0.0600000	16.39	0.98	
Itens	00008111 SNAPI	SERVENTE DE OBRAS	Mão de Obra	H	0.8000000	11.55	9.23	
				MO sem LS =>	4.29	LS =>	3.02 MO com LS =>	7.91
				Valor do BDI =>	2.78	Valor com BDI =>	13.00	
Composição	Código Banco	Descrição	Tipo	Und	Quant.	Valor Unit	Total	
	69316 SNAPI	SERVENTE COM ENCARGOS COMPLEMENTARES	SEDI - SERVIÇOS DIVERSOS	H	1.0000000	14.31	14.31	
Composição Auxiliar	95378 SNAPI	CURSO DE CAPACITAÇÃO PARA SERVENTE (ENCARGOS COMPLEMENTARES) - HORISTA	SEDI - SERVIÇOS DIVERSOS	H	1.0000000	0.17	0.17	



Mehs Empresa
CNPJ:

Item	Código Banco	Descrição	Unid	Quant.	Valor Unit	Total
Item	00037370 SNAPI	ALIMENTAÇÃO - HORISTA (COLETADO CAIXA)	H	0,01		0,01
Item	00043401 SBAPI	EPI - FAMILIA SERVENTE - HORISTA (ENCARGOS COMPLEMENTARES - COLETADO CAIXA)	H	1,000000	1,01	1,01
Item	00037372 SRAPI	EXAMES - HORISTA (COLETADO CAIXA)	H	1,000000	0,55	0,55
Item	00043407 SBAPI	FERRAMENTAS - FAMILIA SERVENTE - HORISTA (ENCARGOS COMPLEMENTARES - COLETADO CAIXA)	H	1,000000	0,41	0,41
Item	00037373 SRAPI	SEGURO - HORISTA (COLETADO CAIXA)	H	1,000000	0,01	0,01
Item	00000111 SRAPI	SERVENTE DE OBRAS	H	1,000000	11,55	11,55
Item	00037371 SBAPI	TRANSPORTE - HORISTA (COLETADO CAIXA)	H	1,000000	0,60	0,60
		MO sem LS ==	6,38	MO com LS ==		11,72
		Valor do BDI ==	3,91	Valor sem BDI ==		18,22

Composição	Código Banco	Descrição	Unid	Quant.	Valor Unit	Total
Composição Auxiliar	8146 SNAPI	SUORTE PARAFUSADO COM PLACA DE ENCARNE 4" X 2" MEDIO (1,30 M DO PISO) PARA PONTO ELÉTRICO - FORNECIMENTO E INSTALAÇÃO ELÉTRICA/ELÉTRICIANA E ILUMINAÇÃO EXTERNA	UN	1,000000	7,22	7,22
Item	8224 SBAPI	ELETRICISTA COM ENCARGOS COMPLEMENTARES	H	0,124000	18,62	2,42
Item	00038004 SRAPI	ESPELHO / PLACA DE 3 POSTOS 4" X 2" PARA INSTALAÇÃO DE TOMADAS E INTERRUPTORES	UN	1,000000	3,16	3,16
Item	00038006 SBAPI	SUPORTE DE FIXAÇÃO PARA ESPELHO / PLACA 4" X 2". PARA 3 MODULOS, PARA INSTALAÇÃO DE TOMADAS E INTERRUPTORES (CONSEITE SUPORTE)	UPI	1,000000	1,64	1,64
		MO sem LS ==	1,13	MO com LS ==	0,95	2,08
		Valor do BDI ==	1,97	Valor sem BDI ==		8,12

Composição	Código Banco	Descrição	Unid	Quant.	Valor Unit	Total
Composição Auxiliar	8240 SRAPI	TE PVC SOLDÁVEL DN 25MM INSTALADO EM RAMAL DE DISTRIBUIÇÃO DE ÁGUA - FORNECIMENTO E INSTALAÇÃO AF_122014	Unid	1,000000	6,63	6,63
Composição Auxiliar	8207 SBAPI	ENCANADOR OU BOMBEIRO HIDRÁULICO COM ENCARGOS COMPLEMENTARES	H	0,120000	10,84	2,28
Composição Auxiliar	8248 SBAPI	AUXÍLIAR DE ENCANADOR OU BOMBEIRO HIDRÁULICO COM ENCARGOS COMPLEMENTARES	H	0,120000	13,99	1,67
Item	00001122 SRAPI	ADESIVO PLÁSTICO PARA PVC, FRASCO COM 100G GR	UN	0,011000	52,70	0,57
Item	00038303 SNAPI	LIXA D'ÁGUA EM FOLHA, GRAO 100	Unid	0,045000	1,87	0,08
Item	00020003 SBAPI	SOLUÇÃO PREPARADORA / LIMPADORA PARA PVC, FRASCO COM 100G	Unid	0,012000	58,71	0,71
Item	00071139 SBAPI	TE SOLDÁVEL, PVC 90 GRAUS, 25 MM PARA ÁGUA FRIA PREDIAL (RBR 5648)	Unid	1,000000	1,54	1,54
		MO sem LS ==	1,84	MO com LS ==	1,54	3,39
		Valor do BDI ==	1,88	Valor sem BDI ==		8,69

Composição	Código Banco	Descrição	Unid	Quant.	Valor Unit	Total
Composição Auxiliar	8207 SBAPI	ENCANADOR OU BOMBEIRO HIDRÁULICO COM ENCARGOS COMPLEMENTARES	H	0,200000	10,84	3,76
Composição Auxiliar	8248 SBAPI	AUXÍLIAR DE ENCANADOR OU BOMBEIRO HIDRÁULICO COM ENCARGOS COMPLEMENTARES	H	0,200000	13,99	2,78
Item	00001122 SRAPI	ADESIVO PLÁSTICO PARA PVC, FRASCO COM 100G GR	UN	0,011000	52,70	0,57
Item	00038303 SBAPI	LIXA D'ÁGUA EM FOLHA, GRAO 100	Unid	0,075000	1,07	0,14
Item	00020003 SBAPI	SOLUÇÃO PREPARADORA / LIMPADORA PARA PVC, FRASCO COM 100G	Unid	0,012000	58,71	0,71
Item	00071139 SBAPI	TE SOLDÁVEL, PVC 90 GRAUS, 25 MM PARA ÁGUA FRIA PREDIAL (RBR 5648)	Unid	1,000000	1,54	1,54
		MO sem LS ==	2,58	MO com LS ==	2,58	5,09
		Valor do BDI ==	2,60	Valor sem BDI ==		12,11

Composição	Código Banco	Descrição	Unid	Quant.	Valor Unit	Total
Composição Auxiliar	8240 SRAPI	TELHADISTA COM ENCARGOS COMPLEMENTARES	H	1,000000	22,32	22,32
Composição Auxiliar	8208 SBAPI	CURSO DE CAPACITAÇÃO PARA TELHADISTA (ENCARGOS COMPLEMENTARES)	H	1,000000	0,18	0,16
Item	00037370 SBAPI	AUMENTAÇÃO - HORISTA (COLETADO CAIXA)	H	1,000000	0,01	0,01
Item	00043403 SBAPI	EPI - FAMILIA CARPinteIRO DE FORMAS - HORISTA (ENCARGOS COMPLEMENTARES - COLETADO CAIXA)	H	1,000000	1,05	1,05
Item	00043456 SBAPI	FERRAMENTAS - FAMILIA CARPinteIRO DE FORMAS - HORISTA (ENCARGOS COMPLEMENTARES - COLETADO CAIXA)	H	1,000000	0,55	0,55
Item	00037373 SBAPI	SEGURO - HORISTA (COLETADO CAIXA)	H	1,000000	0,38	0,38
Item	00012803 SBAPI	TELHADOR	H	1,000000	0,01	0,01
Item	00037371 SBAPI	TRANSPORTE - HORISTA (COLETADO CAIXA)	H	1,000000	19,56	19,56
		MO sem LS ==	10,71	MO com LS ==	0,60	0,60
		Valor do BDI ==	9,10	Valor sem BDI ==		18,72

Composição	Código Banco	Descrição	Unid	Quant.	Valor Unit	Total
Composição Auxiliar	8194 SNAPI	TOCADA MEDIDA DE EMBUTIR (1 MÓDULO, 2P+1T0 A SEM SUPORTE E SEM PLACA - FORNECIMENTO E INSTALAÇÃO, AF_122015	Unid	1,000000	16,96	16,96
Composição Auxiliar	8247 SNAPI	AUXILIAR DE ELETRICISTA COM ENCARGOS COMPLEMENTARES	H	0,300000	14,51	4,46
Composição Auxiliar	8204 SBAPI	ELETRICISTA COM ENCARGOS COMPLEMENTARES	H	0,300000	19,52	6,01
Item	00038101 SNAPI	TOMADA 2P+7 10A, 250V (APELAS ROBUZO)	Unid	1,000000	8,46	8,49
		MO sem LS ==	4,78	MO com LS ==	8,81	8,81
		Valor do BDI ==	6,18	Valor sem BDI ==		21,14

Composição	Código Banco	Descrição	Unid	Quant.	Valor Unit	Total
Composição Auxiliar	8946 SBAPI	TUBO PVC SOLDÁVEL DN 25MM INSTALADO EM RAMAL DE ÁGUA - FORNECIMENTO E INSTALAÇÃO, AF_122014	M	1,000000	5,41	5,41
Composição Auxiliar	8207 SBAPI	ENCANADOR OU BOMBEIRO HIDRÁULICO COM ENCARGOS COMPLEMENTARES	H	0,010000	18,84	0,30
Composição Auxiliar	8248 SNAPI	AUXILIAR DE ENCANADOR OU BOMBEIRO HIDRÁULICO COM ENCARGOS COMPLEMENTARES	H	0,010000	13,09	0,22
Item	00000889 SNAPI	TUBO PVC SOLDÁVEL, DN 25 MM, ÁGUA FRIA (RBR-5648)	M	1,001000	4,61	4,69
		MO sem LS ==	0,24	MO com LS ==	0,44	0,44
		Valor do BDI ==	1,47	Valor sem BDI ==		6,88

Composição	Código Banco	Descrição	Unid	Quant.	Valor Unit	Total
Composição Auxiliar	8240 SRAPI	TUBO PVC SOLDÁVEL DN 25MM INSTALADO EM RAMAL DE DISTRIBUIÇÃO DE ÁGUA - FORNECIMENTO E INSTALAÇÃO, AF_122014	M	1,000000	9,60	9,60
Composição Auxiliar	8207 SBAPI	ENCANADOR OU BOMBEIRO HIDRÁULICO COM ENCARGOS COMPLEMENTARES	H	0,113000	18,04	2,12
Composição Auxiliar	8248 SBAPI	AUXILIAR DE ENCANADOR OU BOMBEIRO HIDRÁULICO COM ENCARGOS COMPLEMENTARES	H	0,113000	13,99	1,59
Item	00038303 SNAPI	LIXA D'ÁGUA EM FOLHA, GRAO 100	Unid	0,038000	1,87	0,07
Item	00000889 SNAPI	TUBO PVC SOLDÁVEL, DN 25 MM, ÁGUA FRIA (RBR-5648)	M	1,001000	4,61	4,69
		MO sem LS ==	1,73	MO com LS ==	1,48	3,18
		Valor do BDI ==	2,39	Valor sem BDI ==		11,02

Composição	Código Banco	Descrição	Unid	Quant.	Valor Unit	Total
Composição Auxiliar	8240 SRAPI	TUBO PVC SOLDÁVEL DN 25MM INSTALADO EM RAMAL DE DISTRIBUIÇÃO DE ÁGUA - FORNECIMENTO E INSTALAÇÃO, AF_122014	M	1,000000	17,23	17,23
Composição Auxiliar	8207 SBAPI	ENCANADOR OU BOMBEIRO HIDRÁULICO COM ENCARGOS COMPLEMENTARES	H	0,368000	18,84	6,85
Composição Auxiliar	8248 SBAPI	AUXILIAR DE ENCANADOR OU BOMBEIRO HIDRÁULICO COM ENCARGOS COMPLEMENTARES	H	0,368000	13,99	5,10

Mestrado Municipal de Tuntum
Augusto Ferreira Andrade
Engenheiro Civil
Matrícula 0938



Melha Empresa
CNPJ

Item	Código Banco	Descrição	Material	Unid	Quant.	Valor Unit	Total
Item	0003030	LIA D'AGUA EM FOLHA, GRAO 100	Matei	UN	0,1230000	1,87	0,23
Item	0003060	TUBO PVC, SOLDADVEL, DN 25 MM, AGUA FRIA (NBR-5648)	Matei	M	1,0910000	4,81	4,89
		MO em LS =>	4,78	MO com LS =>			10,45
		Valor do BDI =>	4,71	Valor com BDI =>	1,0680000	10,89	21,64
Composição							Total
Composição	68207	SEN - SERVIÇOS DIVERSOS		H	0,2000000	18,84	3,70
Acab	02348	ENCAIXADOR OU BOMBEIRO HIDRAULICO COM ENCARGOS		H	0,2000000	13,99	2,70
Acab	0000122	COMPLEMENTARES		UN	0,0110000	52,70	0,57
Item	0003063	ADESIVO PLASTICO PARA PVC, FRASCO COM 1850 GR	Matei	UN	0,0750000	1,87	0,14
Item	0002065	LIA D'AGUA EM FOLHA, GRAO 100	Matei	UN	0,0120000	59,71	0,71
Item	0003713	SOLUCAO PREPARADORA / LIMPADORA PARA PVC, FRASCO COM 1000 GR	Matei	UN	1,0000000	10,92	10,92
		MO em LS =>	3,07	MO com LS =>	2,58		5,65
		Valor do BDI =>	5,16	Valor com BDI =>	24,03		24,03
Composição							Total
Composição	68207	SEN - SERVIÇOS DIVERSOS		H	0,0980000	18,84	1,84
Acab	02348	ENCAIXADOR OU BOMBEIRO HIDRAULICO COM ENCARGOS		H	0,0980000	13,99	1,37
Acab	0000122	COMPLEMENTARES		UN	0,0140000	52,70	0,73
Item	0003063	ADESIVO PLASTICO PARA PVC, FRASCO COM 1850 GR	Matei	UN	0,0250000	1,87	0,34
Item	0002065	LIA D'AGUA EM FOLHA, GRAO 100	Matei	UN	0,0170000	59,71	1,01
Item	0003713	SOLUCAO PREPARADORA / LIMPADORA PARA PVC, FRASCO COM 1000 GR	Matei	UN	1,0000000	7,61	7,61
		MO em LS =>	1,50	MO com LS =>	1,27		2,77
		Valor do BDI =>	3,44	Valor com BDI =>	16,04		16,04
Composição							Total
Composição	68248	TE DE REDUÇAO, PVC, SOLDADVEL, DN 32MM X 25MM, INSTALADO EM RAMAL DE DISTRIBUICAO DE AGUA - FORNECIMENTO E INSTALACAO AF 127014		UN	1,0000000	14,13	14,13
Composição	68207	SEN - SERVIÇOS DIVERSOS		H	0,1420000	18,84	2,69
Acab	02348	ENCAIXADOR OU BOMBEIRO HIDRAULICO COM ENCARGOS		H	0,1420000	13,99	2,00
Acab	0000122	COMPLEMENTARES		UN	0,0140000	52,70	0,73
Item	0003063	ADESIVO PLASTICO PARA PVC, FRASCO COM 1850 GR	Matei	UN	0,0530000	1,87	0,99
Item	0002065	LIA D'AGUA EM FOLHA, GRAO 100	Matei	UN	0,0170000	59,71	1,01
Item	0003713	SOLUCAO PREPARADORA / LIMPADORA PARA PVC, FRASCO COM 1000 GR	Matei	UN	1,0000000	7,61	7,61
		MO em LS =>	2,10	MO com LS =>	1,85		4,04
		Valor do BDI =>	3,89	Valor com BDI =>	17,88		17,88
Composição							Total
Composição	68207	SEN - SERVIÇOS DIVERSOS		H	0,2320000	18,84	4,48
Acab	02348	ENCAIXADOR OU BOMBEIRO HIDRAULICO COM ENCARGOS		H	0,2320000	13,99	3,32
Acab	0000122	COMPLEMENTARES		UN	0,0140000	52,70	0,73
Item	0003063	ADESIVO PLASTICO PARA PVC, FRASCO COM 1850 GR	Matei	UN	0,0590000	1,87	0,16
Item	0002065	LIA D'AGUA EM FOLHA, GRAO 100	Matei	UN	0,0170000	59,71	1,01
Item	0003713	SOLUCAO PREPARADORA / LIMPADORA PARA PVC, FRASCO COM 1000 GR	Matei	UN	1,0000000	7,61	7,61
		MO em LS =>	3,65	MO com LS =>	3,08		6,73
		Valor do BDI =>	4,73	Valor com BDI =>	22,04		22,04
Composição							Total
Composição	68207	SEN - SERVIÇOS DIVERSOS		H	0,1420000	18,84	2,71
Acab	02348	ENCAIXADOR OU BOMBEIRO HIDRAULICO COM ENCARGOS		H	0,1420000	13,99	2,01
Acab	0000122	COMPLEMENTARES		UN	0,0260000	52,70	1,37
Item	0003063	ADESIVO PLASTICO PARA PVC, FRASCO COM 1850 GR	Matei	UN	0,0360000	1,87	0,08
Item	0002065	LIA D'AGUA EM FOLHA, GRAO 100	Matei	UN	0,0170000	59,71	1,01
Item	0003713	SOLUCAO PREPARADORA / LIMPADORA PARA PVC, FRASCO COM 1000 GR	Matei	UN	1,0000000	7,61	7,61
		MO em LS =>	2,21	MO com LS =>	1,88		4,07
		Valor do BDI =>	5,25	Valor com BDI =>	24,48		24,48
Composição							Total
Composição	68207	SEN - SERVIÇOS DIVERSOS		H	0,7760000	18,84	14,67
Acab	02348	ENCAIXADOR OU BOMBEIRO HIDRAULICO COM ENCARGOS		H	0,7760000	14,31	6,27
Acab	0000122	COMPLEMENTARES		UN	1,0000000	247,87	247,87
Item	0000122	COMPLEMENTARES		UN	1,0000000	19,31	10,31
Item	0004304	PARAFUSO MISCHELO COM ACABAMENTO CROCHADO PARA FIXAR PEÇA SANITARIA, INCLUI PORCA CEGA, ARRUELA E BUCHA DE NYLON TAMANHO S-10	Matei	UN	2,0000000	18,10	32,20
Item	0003729	REJUNTE EPOXI, QUALQUER COR	Matei	KG	0,0891000	92,75	81,7
		MO em LS =>	0,60	MO com LS =>	8,25		10,05
		Valor do BDI =>	87,31	Valor com BDI =>	409,61		409,61
Composição							Total
Composição	68215	VIBRADERO COM ENCARGOS COMPLEMENTARES		H	1,0000000	19,65	19,65
Acab	68207	CURSO DE CAPACITACAO PARA VIBRADERO (ENCARGOS COMPLEMENTARES) - HORISTA		H	1,0000000	0,13	0,13
Acab	0003710	ALIMENTACAO - HORISTA (COLETADO CAIXA)		H	1,0000000	0,01	0,01
Item	0004389	EPH - FABRILA PEDREIRO - HORISTA (ENCARGOS COMPLEMENTARES - COLETADO CAIXA)		H	1,0000000	0,55	0,55
Item	0003712	EXAMES - HORISTA (COLETADO CAIXA)		H	1,0000000	0,25	0,25
Item	0004365	FERRAMENTAS - FABRILA PEDREIRO - HORISTA (ENCARGOS COMPLEMENTARES - COLETADO CAIXA)		H	1,0000000	0,50	0,50
Item	0003733	TRABALHO - HORISTA (COLETADO CAIXA)		H	1,0000000	0,01	0,01
Item	0003731	TRANSPORTE - HORISTA (COLETADO CAIXA)		H	1,0000000	0,60	0,60

...G Municipal de Tuntum
-rsto Ferreira Andrade
-rgetante Civil
-rtilo 0938

Minha Empresa
CNPJ:



Itens	00010489 SNIPI	VIDRACEIRO	Ítem da Obra	H	1.0000000	13.02	13.02
			MO sem LS =>				13.15
			Valor do BDI =>				20.18

Total sem BDI	155.606,60
Total do BDI	42.578,32
Total Geral	198.184,92

Augusto Ferreira Andrade
Engenheiro Civil
CREA- 1915792028
CPF: 035.100.233-23

Municipal de Tuntum
Augusto Ferreira Andrade
Engenheiro Civil
Matricula 0938

Minha Empresa
CNPJ:

Obra
ORÇAMENTO SECRETARIA DE ASSISTÊNCIA SOCIAL

Bancos
SINAPI - 09/2021 -
Maranhão
ORSE - 09/2021 - Sergipe
SEINFRA - 027 - Ceará

Encargos Sociais
Não Desonerado: 84,19%

PREFEITURA MUNICIPAL
TUNTUM



Cronograma Físico e Financeiro

Item	Descrição	Total Por Etapa	30 DIAS	60 DIAS	90 DIAS	120 DIAS
	SERVIÇOS INICIAIS	100,00%	100,00%			
2	ADMINISTRAÇÃO E MOBILIZAÇÃO	2.434,26	2.434,26			
	DEMOLIÇÕES	32.375,28	32.375,28			
3	PAREDES E PAINÉIS	4.855,06	4.855,06			
4	ESQUADRIAS, LOUÇAS E VIDRO	40.162,83	20.081,42	20.081,42		
5	COBERTURA	20.839,42	4.167,88	6.251,83	30,00%	20,00%
6	INSTALAÇÕES SANITÁRIAS	40.133,62	12.040,09	14.046,77	35,00%	35,00%
7	INSTALAÇÕES HIDRÁULICAS	1.161,33	116,13	464,53	50,00%	50,00%
8	INSTALAÇÕES ELÉTRICAS	525,00	20,00%	262,50	50,00%	50,00%
9	PINTURA	14.580,94	2.918,19	4.377,28	7.295,47	40,00%
10	PISOS	33.654,21		10.096,26	10.096,26	13.461,68
11	LIMPEZA DA OBRA	4.116,17		50,00%	50,00%	
12		3.538,70		2.057,59	2.057,59	100,00%
	Porcentagem		39,82%	29,05%	20,48%	3.538,70
	Custo		78.988,31	57.638,17	40.591,08	21.168,27
	Porcentagem Acumulado		39,82%	68,87%	89,33%	100,0%
	Custo Acumulado		78.988,30	136.628,47	177.217,55	198.385,82

Prefeitura Municipal de Tuntum
Augusto Ferreira Andrade
Engenheiro Civil
Matrícula 0938

Augusto Ferreira Andrade
Engenheiro Civil
CREA - 1915792029
CPF. 035.100.233-23



PREFEITURA MUNICIPAL
TUNTUM

Obra
ORÇAMENTO SECRETARIA DE ASSISTÊNCIA SOCIAL

Minha Empresa
CNPJ:

Bancos
SINAPI - 09/2021 - Maranhão
ORSE - 09/2021 - Sergipe
SEINFRA - 027 - Ceará

B.D.I.
27,36%

Encargos Sociais
Não Desonerado: 84,19%

Planilha Orçamentária Resumida

Descrição	Total	Peso (%)
1 SERVIÇOS INICIAIS	2,434.26	1.23 %
2 ADMINISTRAÇÃO E MOBILIZAÇÃO	32,375.28	16.32 %
3 DEMOLIÇÕES	4,855.08	2.45 %
4 PAREDES E PAINÉIS	40,182.83	20.24 %
5 ESQUADRIAS, LOUÇAS E VIDRO	20,839.42	10.50 %
6 COBERTURA	40,133.62	20.23 %
7 INSTALAÇÕES SANITÁRIAS	1,161.33	0.59 %
8 INSTALAÇÕES HIDRÁULICAS	525.00	0.26 %
9 INSTALAÇÕES ELÉTRICAS	14,690.94	7.35 %
10 PINTURA	33,654.21	16.96 %
11 PISOS	4,115.17	2.07 %
12 LIMPEZA DA OBRA	3,538.70	1.78 %

Total sem BDI
Total do BDI
Total Geral

155,806.60
42,579.32
198,385.92

Prefeitura Municipal de Tuntum
Augusto Ferreira Andrade
Engenheiro Civil
Matrícula 0932

Augusto Ferreira Andrade
Engenheiro Civil
CREA - 1915792029
CPF. 035.100.233-23



Conselho Regional de Engenharia e Agronomia do Estado do Maranhão

INICIAL

1. Responsável Técnico

AUGUSTO FERREIRA ANDRADE

Título profissional: **ENGENHEIRO CIVIL**

RNP: 1915792029

Registro: 104388MA

2. Dados do Contrato

Contratante: **MUNICÍPIO DE TUNTUM**

RUA FREDERICO COELHO

Complemento:

Cidade: **TUNTUM**

Bairro: **CENTRO**

UF: **MA**

CPF/CNPJ: 06.138.911/0001-66

Nº: 411

CEP: 65763000

Contrato: **Não especificado**

Valor: **R\$ 3.000,00**

Ação Institucional: **Outros**

Celebrado em:

Tipo de contratante: **Pessoa Jurídica de Direito Público**

3. Dados da Obra/Serviço

RUA FREDERICO COELHO

Complemento:

Cidade: **TUNTUM**

Data de Início: **30/11/2021**

Finalidade:

Proprietário: **MUNICÍPIO DE TUNTUM**

Bairro: **CENTRO**

UF: **MA**

Previsão de término: **01/12/2021**

Coordenadas Geográficas: **-5.257796, -44.648240**

Código: **Não Especificado**

Nº: 411

CEP: 65763000

CPF/CNPJ: 06.138.911/0001-66

4. Atividade Técnica

14 - Elaboração

81 - Projeto Arquitetônico > CONSTRUÇÃO CIVIL > EDIFICAÇÕES > DE EDIFICAÇÃO > #TOS_1.1.1.1 - DE ALVENARIA

Quantidade

1,00

Unidade

un

Após a conclusão das atividades técnicas o profissional deve proceder a baixa desta ART

5. Observações

ART DE PROJETO E ORÇAMENTO PARA REFORMA DA SECRETARIA MUNICIPAL DE ASSISTÊNCIA SOCIAL NO MUNICÍPIO DE TUNTUM/MA.

6. Declarações

- Cláusula Compromissória: Qualquer conflito ou litígio originado do presente contrato, bem como sua interpretação ou execução, será resolvido por arbitragem, de acordo com a Lei no. 9.307, de 23 de setembro de 1996, por meio do Centro de Mediação e Arbitragem - CMA vinculado ao Crea-MA, nos termos do respectivo regulamento de arbitragem que, expressamente, as partes declaram concordar.

- Declaro que estou cumprindo as regras de acessibilidade previstas nas normas técnicas da ABNT, na legislação específica e no decreto n. 5296/2004.

7. Entidade de Classe

SEM INDICACAO DE ENTIDADE DE CLASSE

Prefeitura Municipal de Tuntum
Augusto Ferreira Andrade
Engenheiro Civil
Matrícula 0938

8. Assinaturas

Declaro serem verdadeiras as informações acima

AUGUSTO FERREIRA ANDRADE - CPF: 035.100.233-23

Local

data

MUNICÍPIO DE TUNTUM - CNPJ: 06.138.911/0001-66

9. Informações

* A ART é válida somente quando quitada, mediante apresentação do comprovante do pagamento ou conferência no site do Crea.

10. Valor

Valor da ART: **R\$ 88,78**

Registrada em: **01/12/2021**

Valor pago: **R\$ 88,78**

Nosso Número: **8303504560**



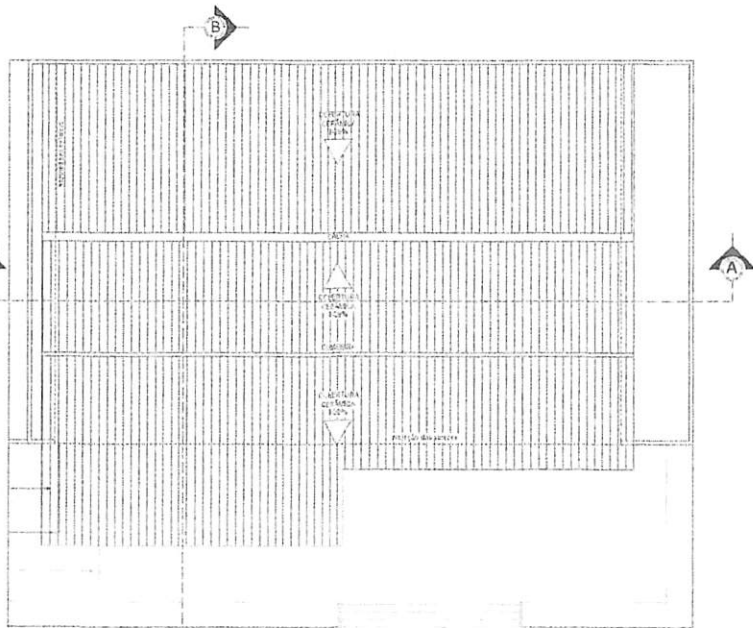

PLANTA DE COBERTURA
Escala 1/200

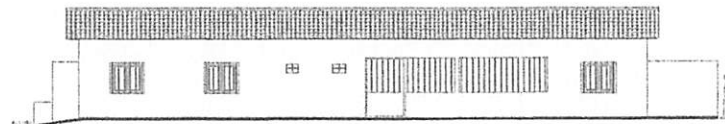

FACHADA ATUAL
Escala 1/100



FACHADA PROPOSTA
Escala 1/100

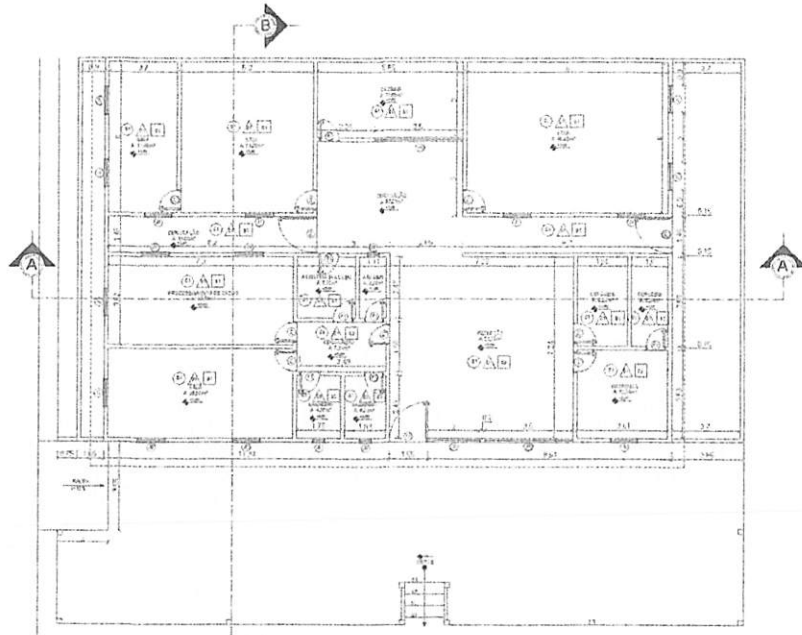

PLANTA PARA ATUAL
Escala 1/200

ESPECIFICAÇÕES DE EQUADRIAS	
1	...
2	...
3	...
4	...
5	...
6	...
7	...
8	...
9	...
10	...
11	...
12	...
13	...
14	...
15	...
16	...
17	...
18	...
19	...
20	...
21	...
22	...
23	...
24	...
25	...
26	...
27	...
28	...
29	...
30	...
31	...
32	...
33	...
34	...
35	...
36	...
37	...
38	...
39	...
40	...
41	...
42	...
43	...
44	...
45	...
46	...
47	...
48	...
49	...
50	...
51	...
52	...
53	...
54	...
55	...
56	...
57	...
58	...
59	...
60	...
61	...
62	...
63	...
64	...
65	...
66	...
67	...
68	...
69	...
70	...
71	...
72	...
73	...
74	...
75	...
76	...
77	...
78	...
79	...
80	...
81	...
82	...
83	...
84	...
85	...
86	...
87	...
88	...
89	...
90	...
91	...
92	...
93	...
94	...
95	...
96	...
97	...
98	...
99	...
100	...

Prefeitura Municipal de Tuntum,
Augusto Ferreira Andrade
Engenheiro Civil
Matrícula 0938

PROFEÇÃO		PREFEITURA MUNICIPAL DE TUNTUM/MA		FOLHA
PROFESSOR		REPORMA ASSISTÊNCIA SOCIAL		
TÍTULO		PLANTA DE COBERTURA	DATA	01/2
PROFESSOR		PLANTA PARA ATUAL	INDICADA	
		FACHADAS	DATA	NOV/2021

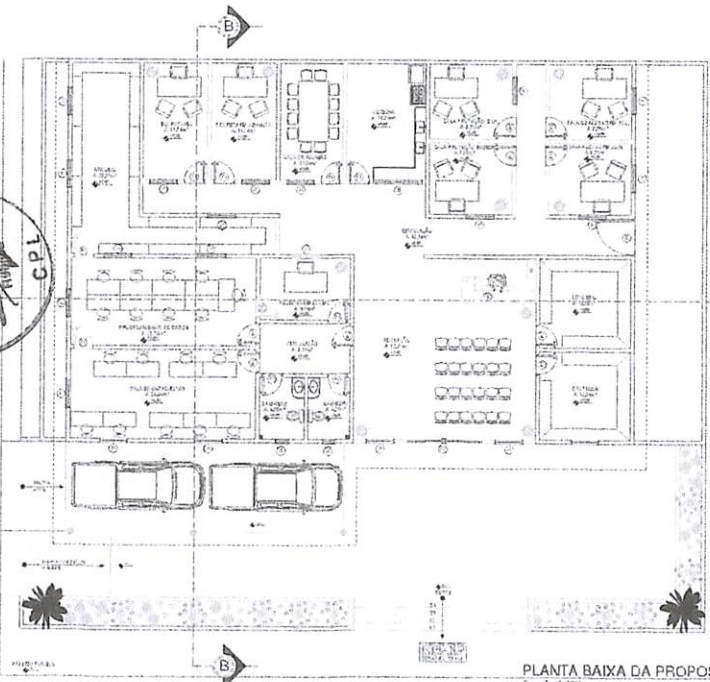

PLANTA BAIXA DA PROPOSTA
Escala 1:100

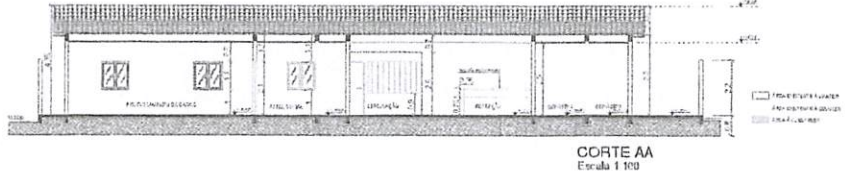

CORTE AA
Escala 1:100

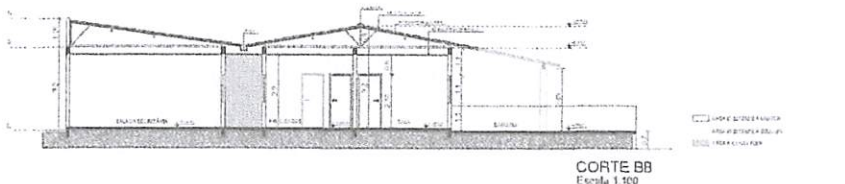

CORTE BB
Escala 1:100

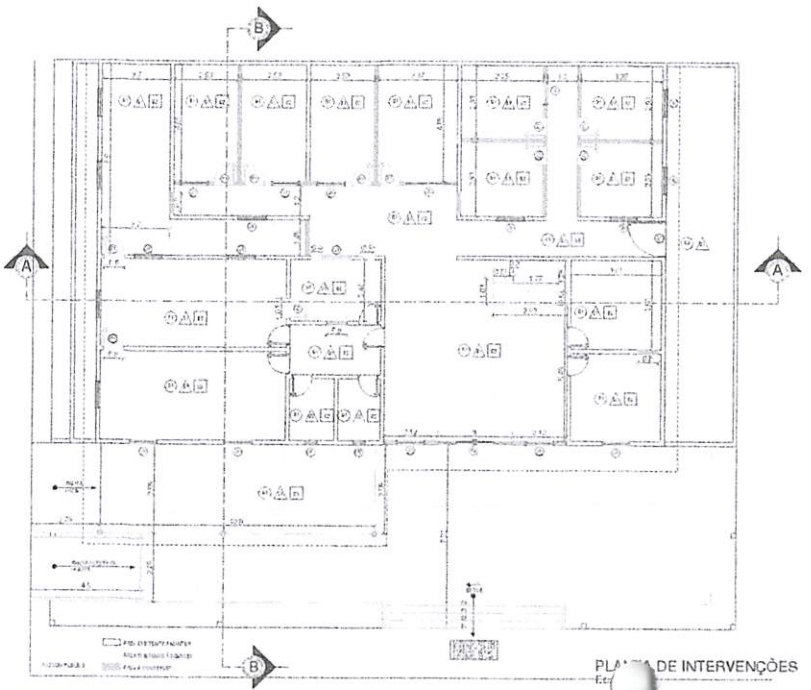

PLANTA DE INTERVENÇÕES
Escala 1:100

ESPECIFICAÇÕES DE ESCUADRIAS	
1	Alvenaria de Cimento
2	Alvenaria de Cimento
3	Alvenaria de Cimento
4	Alvenaria de Cimento
5	Alvenaria de Cimento
6	Alvenaria de Cimento
7	Alvenaria de Cimento
8	Alvenaria de Cimento
9	Alvenaria de Cimento
10	Alvenaria de Cimento
11	Alvenaria de Cimento
12	Alvenaria de Cimento
13	Alvenaria de Cimento
14	Alvenaria de Cimento
15	Alvenaria de Cimento
16	Alvenaria de Cimento
17	Alvenaria de Cimento
18	Alvenaria de Cimento
19	Alvenaria de Cimento
20	Alvenaria de Cimento
21	Alvenaria de Cimento
22	Alvenaria de Cimento
23	Alvenaria de Cimento
24	Alvenaria de Cimento
25	Alvenaria de Cimento
26	Alvenaria de Cimento
27	Alvenaria de Cimento
28	Alvenaria de Cimento
29	Alvenaria de Cimento
30	Alvenaria de Cimento
31	Alvenaria de Cimento
32	Alvenaria de Cimento
33	Alvenaria de Cimento
34	Alvenaria de Cimento
35	Alvenaria de Cimento
36	Alvenaria de Cimento
37	Alvenaria de Cimento
38	Alvenaria de Cimento
39	Alvenaria de Cimento
40	Alvenaria de Cimento
41	Alvenaria de Cimento
42	Alvenaria de Cimento
43	Alvenaria de Cimento
44	Alvenaria de Cimento
45	Alvenaria de Cimento
46	Alvenaria de Cimento
47	Alvenaria de Cimento
48	Alvenaria de Cimento
49	Alvenaria de Cimento
50	Alvenaria de Cimento
51	Alvenaria de Cimento
52	Alvenaria de Cimento
53	Alvenaria de Cimento
54	Alvenaria de Cimento
55	Alvenaria de Cimento
56	Alvenaria de Cimento
57	Alvenaria de Cimento
58	Alvenaria de Cimento
59	Alvenaria de Cimento
60	Alvenaria de Cimento
61	Alvenaria de Cimento
62	Alvenaria de Cimento
63	Alvenaria de Cimento
64	Alvenaria de Cimento
65	Alvenaria de Cimento
66	Alvenaria de Cimento
67	Alvenaria de Cimento
68	Alvenaria de Cimento
69	Alvenaria de Cimento
70	Alvenaria de Cimento
71	Alvenaria de Cimento
72	Alvenaria de Cimento
73	Alvenaria de Cimento
74	Alvenaria de Cimento
75	Alvenaria de Cimento
76	Alvenaria de Cimento
77	Alvenaria de Cimento
78	Alvenaria de Cimento
79	Alvenaria de Cimento
80	Alvenaria de Cimento
81	Alvenaria de Cimento
82	Alvenaria de Cimento
83	Alvenaria de Cimento
84	Alvenaria de Cimento
85	Alvenaria de Cimento
86	Alvenaria de Cimento
87	Alvenaria de Cimento
88	Alvenaria de Cimento
89	Alvenaria de Cimento
90	Alvenaria de Cimento
91	Alvenaria de Cimento
92	Alvenaria de Cimento
93	Alvenaria de Cimento
94	Alvenaria de Cimento
95	Alvenaria de Cimento
96	Alvenaria de Cimento
97	Alvenaria de Cimento
98	Alvenaria de Cimento
99	Alvenaria de Cimento
100	Alvenaria de Cimento

Prefeitura Municipal de Tuntum
Augusto Ferreira Andrade
Engenheiro Civil
Matrícula 0938

PREFEITURA MUNICIPAL DE TUNTUM/MA		PLANTA
REFORMA ASSISTENCIA SOCIAL		02/2
PROJETO	INDICADA	DATA
PLANTA BAIXA DA PROPOSTA	INDICADA	NOV/2021



PREFEITURA MUNICIPAL

TUNTUM

MAIS QUE TRABALHO,
CUIDAR DA NOSSA GENTE



ITEM	DESCRIÇÃO	UND	QUANT	MEMÓRIA DE CÁLCULO
1	SERVIÇOS INICIAIS			
1.1	PLACA DE OBRA EM CHAPA DE AÇO GALVANIZADO	m ²	6	
2	ADMINISTRAÇÃO E MOBILIZAÇÃO			
2.1	ENGENHEIRO CIVIL DE OBRA JUNIOR COM ENCARGOS COMPLEMENTARES	H	80	
2.2	ENCARREGADO GERAL DE OBRAS COM ENCARGOS COMPLEMENTARES	MES	4	
3	DEMOLIÇÕES			
3.1	DEMOLIÇÃO DE ALVENARIA DE BLOCO FURADO, DE FORMA MANUAL, SEM REAPROVEITAMENTO. AF_12/2017	m ³	29.43	
3.2	Demolição de reboco de forma manual	m ²	360.08	
4	PAREDES E PAINÉIS			
4.1	Parede de bloco de gesso (50 x 65cm) - fornecimento e execução	m ²	160.83	
4.2	APLICAÇÃO MANUAL DE GESSO DESEMPENADO (SEM TALISCAS) EM PAREDES DE AMBIENTES DE ÁREA MAIOR QUE 10M ² , ESPESSURA DE 0,5CM. AF_06/2014	m ²	321.66	
4.3	CHAPISCO APLICADO EM ALVENARIA (COM PRESENÇA DE VÃOS) E ESTRUTURAS DE CONCRETO DE FACHADA, COM COLHER DE PEDREIRO. ARGAMASSA TRAÇO 1:3 COM PREPARO MANUAL. AF_06/2014	m ²	360.08	
4.4	REBOCO C/ ARGAMASSA DE CIMENTO E AREIA PENEIRADA, TRAÇO 1:3	m ²	360.08	
5	ESQUADRIAS, LOUÇAS E VIDRO			
5.1	REMOÇÃO DE PORTAS, DE FORMA MANUAL, SEM REAPROVEITAMENTO. AF_12/2017	m ²	19	
5.2	KIT DE PORTA DE MADEIRA PARA PINTURA, SEMI-OCA (LEVE OU MÉDIA), PADRÃO MÉDIO, 80X210CM, ESPESSURA DE 3.5CM, ITENS INCLUSOS: DOBRADIÇAS, MONTAGEM E INSTALAÇÃO DO BATENTE, FECHADURA COM EXECUÇÃO DO FURO - FORNECIMENTO E INSTALAÇÃO. AF_12/2019	UN	11	

Prefeitura Municipal de Tuntum
Augusto Ferreira Andrade
Engenheiro Civil
Matrícula 0938



5.3	JANELA DE ALUMÍNIO DE CORRER COM 2 FOLHAS PARA VIDROS, COM VIDROS, BATENTE, ACABAMENTO COM ACETATO OU BRILHANTE E FERRAGENS. EXCLUSIVE ALIZAR E CONTRAMARCO. FORNECIMENTO E INSTALAÇÃO. AF_12/2019	m ²	11
5.4	PORTA DE ABRIR COM MOLA HIDRÁULICA, EM VIDRO TEMPERADO, 2 FOLHAS DE 90X210 CM, ESPESSURA DD 10MM, INCLUSIVE ACESSÓRIOS. AF_01/2021	UN	1
5.5	VASO SANITÁRIO SIFONADO COM CAIXA ACOPLADA LOUÇA BRANCA - PADRÃO MÉDIO, INCLUSO ENGATE FLEXÍVEL EM METAL CROMADO, 1/2 X 40CM - FORNECIMENTO E INSTALAÇÃO. AF_01/2020	UN	2
6	COBERTURA		
6.1	TRAMA DE MADEIRA COMPOSTA POR RIPAS, CAIBROS E TERÇAS PARA TELHADOS DE ATÉ 2 ÁGUAS PARA TELHA CERÂMICA CAPA-CANAL, INCLUSO TRANSPORTE VERTICAL. AF_07/2019	m ²	36.47
6.2	TELHAMENTO COM TELHA CERÂMICA CAPA-CANAL, TIPO COLONIAL, COM ATÉ 2 ÁGUAS, INCLUSO TRANSPORTE VERTICAL. AF_07/2019	m ²	36.47
6.3	Imunização de madeira contra cupim, com aplicação de 01 demão de Pentox ou similar	m ²	38.728
6.4	Revisão em cobertura com telha ceramica tipo canal comum, Itabaiana ou similar, com reposição de 10% do material	m ²	387.72
6.5	FORRO DE PVC, LISO, PARA AMBIENTES COMERCIAIS, INCLUSIVE ESTRUTURA DE FIXAÇÃO. AF_05/2017_P	m ²	71.36
7	INSTALAÇÕES SANITARIAS		
7.1	Limpeza de fossa até 5m3	un	1
7.2	TUBO DE PVC BRANCO PARA REDE COLETORA DE ESGOTO CONDOMINIAL DE PAREDE MACIÇA, DN 100 MM, JUNTA ELÁSTICA - FORNECIMENTO E ASSENTAMENTO. AF_01/2021	M	15
7.2	Revisão de ponto de esgoto tipo 1	un	9
8	INSTALAÇÕES HIDRÁULICAS		
8.1	(COMPOSIÇÃO REPRESENTATIVA) DO SERVIÇO DE INSTALAÇÃO DE TUBOS DE PVC, SOLDÁVEL, ÁGUA FRIA, DN 25 MM (INSTALADO EM RAMAL, SUB-RAMAL, RAMAL DE DISTRIBUIÇÃO OU PRUMADA), INCLUSIVE CONEXÕES, CORTES E FIXAÇÕES, PARA PRÉDIOS. AF_10/2015	M	12



9	INSTALAÇÕES ELÉTRICAS		
9.1	TOMADA MÉDIA DE EMBUTIR (1 MÓDULO), 2P+T 10 A, INCLUINDO SUPORTE E PLACA - FORNECIMENTO E INSTALAÇÃO. AF_12/2015	UN	55
9.2	LUMINÁRIA TIPO PLAFON EM PLÁSTICO, DE SOBREPOR, COM 1 LÂMPADA FLUORESCENTE DE 15 W, SEM REATOR - FORNECIMENTO E INSTALAÇÃO. AF_02/2020	UN	21
9.3	INTERRUPTOR SIMPLES (1 MÓDULO), 10A/250V, INCLUINDO SUPORTE E PLACA - FORNECIMENTO E INSTALAÇÃO. AF_12/2015	UN	13
9.4	INTERRUPTOR SIMPLES (2 MÓDULOS), 10A/250V, INCLUINDO SUPORTE E PLACA - FORNECIMENTO E INSTALAÇÃO. AF_12/2015	UN	2
9.5	QUADRO DE DISTRIBUIÇÃO DE ENERGIA EM CHAPA DE AÇO GALVANIZADO, DE EMBUTIR, COM BARRAMENTO TRIFÁSICO, PARA 24 DISJUNTORES DIN 100A - FORNECIMENTO E INSTALAÇÃO. AF_10/2020	UN	1
9.6	QUADRO DE MEDIÇÃO GERAL DE ENERGIA PARA 1 MEDIDOR DE SOBREPOR - FORNECIMENTO E INSTALAÇÃO. AF_10/2020	UN	1
9.7	CABO DE COBRE FLEXÍVEL ISOLADO, 2,5 MM², ANTI-CHAMA 450/750 V, PARA CIRCUITOS TERMINAIS - FORNECIMENTO E INSTALAÇÃO. AF_12/2015	M	1,158.50
9.8	CABO DE COBRE FLEXÍVEL ISOLADO, 6 MM², ANTI-CHAMA 450/750 V, PARA CIRCUITOS TERMINAIS - FORNECIMENTO E INSTALAÇÃO. AF_12/2015	M	187.5
9.9	DISJUNTOR MONOPOLAR TIPO DIN, CORRENTE NOMINAL DE 16A - FORNECIMENTO E INSTALAÇÃO. AF_10/2020	UN	22
9.9	CABO DE COBRE FLEXÍVEL ISOLADO, 10 MM², ANTI-CHAMA 450/750 V, PARA CIRCUITOS TERMINAIS - FORNECIMENTO E INSTALAÇÃO. AF_12/2015	M	121.8
9.10	DISJUNTOR TRIPOLAR TIPO DIN, CORRENTE NOMINAL DE 40A - FORNECIMENTO E INSTALAÇÃO. AF_10/2020	UN	2
10	PINTURA		
10.1	APLICAÇÃO E LIXAMENTO DE MASSA LÁTEX EM PAREDES, DUAS DEMÃOS. AF_06/2014	m²	1.080.24

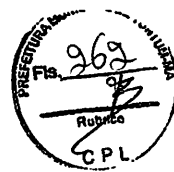

10.1	LIMPEZA DE PISO CERÂMICO OU PORCELANATO COM PANO ÚMIDO. AF_04/2019	m ² 387.28
10.2	APLICAÇÃO MANUAL DE PINTURA COM TINTA LÁTEX ACRÍLICA EM PAREDES, DUAS DEMÃOS. AF_06/2014	m ² 1,080.24
10.3	PINTURA ESMALTE ACETINADO PARA MADEIRA, DUAS DEMAOS, SOBRE FUNDO NIVELADOR BRANCO	m ² 21.84
11	PISOS	
11.1	EXECUÇÃO DE PASSEIO (CALÇADA) OU PISO DE CONCRETO COM CONCRETO MOLDADO IN LOCO, FEITO EM OBRA, ACABAMENTO CONVENCIONAL, ESPESSURA 6 CM, ARMADO. AF_07/2016	m ² 36.7
12	LIMPEZA DA OBRA	
12.2	LIMPEZA FINAL DA OBRA	m ² 626.48
12.3	LIMPEZA DE PISO CERÂMICO OU PORCELANATO UTILIZANDO DETERGENTE NEUTRO E ESCOVAÇÃO MANUAL. AF_04/2019	m ² 344.02

Augusto Ferreira Andrade
Engenheiro Civil
CREA - 1915792029
CPF. 035.100.233-23

Prefeitura Municipal de Tuntum
Augusto Ferreira Andrade
Engenheiro Civil
Matrícula 0938



Anotação de Responsabilidade Técnica - ART
Lei nº 6.496, de 7 de dezembro de 1977

CREA-MA



ART OBRA / SERVIÇO
MA20220504363

Conselho Regional de Engenharia e Agronomia do Estado do Maranhão

SUBSTITUIÇÃO à
MA20210479171

1. Responsável Técnico

AUGUSTO FERREIRA ANDRADE

Título profissional: ENGENHEIRO CIVIL

RNP: 1915792029

Registro: 104388MA

2. Dados do Contrato

Contratante: MUNICÍPIO DE TUNTUM

RUA FREDERICO COELHO

Complemento:

Cidade: TUNTUM

Bairro: CENTRO

UF: MA

CPF/CNPJ: 06.138.911/0001-66

Nº: 411

CEP: 65763000

Contrato: Não especificado

Valor: R\$ 198.385,82

Ação Institucional: Outros

Celebrado em:

Tipo de contratante: Pessoa Jurídica de Direito Público

3. Dados da Obra/Serviço

RUA SEABRA DE CARVALHO

Complemento:

Cidade: TUNTUM

Data de início: 30/11/2021

Finalidade:

Proprietário: MUNICÍPIO DE TUNTUM

Bairro: VILA

UF: MA

Previsão de término: 01/12/2021

Coordenadas Geográficas: -5.270966, -44.642851

Código: Não Especificado

Nº: S/N

CEP: 65763000

CPF/CNPJ: 06.138.911/0001-66

4. Atividade Técnica

14 - Elaboração

81 - Projeto Arquitetônico > CONSTRUÇÃO CIVIL > EDIFICAÇÕES > DE EDIFICAÇÃO > #1.1.1.1 - DE ALVENARIA

Quantidade

1,00

Unidade

un

35 - Elaboração de orçamento > CONSTRUÇÃO CIVIL > EDIFICAÇÕES > DE EDIFICAÇÃO > #1.1.1.1 - DE ALVENARIA

1,00

un

Após a conclusão das atividades técnicas o profissional deve proceder a baixa desta ART

5. Observações

ART DE PROJETO E ORÇAMENTO PARA REFORMA DA SECRETARIA MUNICIPAL DE ASSISTÊNCIA SOCIAL NO MUNICÍPIO DE TUNTUM/MA.

6. Declarações

- Cláusula Compromissória: Qualquer conflito ou litígio originado do presente contrato, bem como sua interpretação ou execução, será resolvido por arbitragem, de acordo com a Lei no. 9.307, de 23 de setembro de 1996, por meio do Centro de Mediação e Arbitragem - CMA vinculado ao Crea-MA, nos termos do respectivo regulamento de arbitragem que, expressamente, as partes declaram concordar.

- Declaro que estou cumprindo as regras de acessibilidade previstas nas normas técnicas da ABNT, na legislação específica e no decreto n. 5296/2004.

7. Entidade de Classe

SEM INDICAÇÃO DE ENTIDADE DE CLASSE

8. Assinaturas

Declaro serem verdadeiras as informações acima

_____ de _____ de _____
Local data

_____ *Augusto Ferreira Andrade*
Engenheiro Civil
Membro 0938
AUGUSTO FERREIRA ANDRADE - CPF: 035.100.233-23

MUNICÍPIO DE TUNTUM - CNPJ: 06.138.911/0001-66

9. Informações

* A ART é válida somente quando quitada, mediante apresentação do comprovante do pagamento ou conferência no site do Crea.

10. Valor

Esta ART é isenta de taxa

Registrada em: 04/03/2022

A autenticidade desta ART pode ser verificada em: <https://crea-ma.sitac.com.br/publico/>, com a chave: ZDCzY
Impresso em: 07/03/2022 às 10:24:05 por: , ip: 170.82.22.243

www.creama.org.br
Tel (98) 2106-8300

faleconosco@creama.org.br
Fax: (98) 2106-8300



ANEXO II
MINUTA DE CONTRATO

Modalidade Tomada de Preços n°/2022

Contrato n°/2022

Termo de Contrato que entre si celebram o Município de Tuntum - MA e a empresa, tendo por objetivo a contratação de empresa para a prestação de serviços de reforma da Secretaria Municipal Assistência Social, no município de Tuntum/MA.

MUNICÍPIO DE TUNTUM/MA, pessoa jurídica de direito público interno, inscrita no CNPJ sob o n°. 06.138.911/0001-66, com sede administrativa localizada na Rua Frederico Coelho, n° 411 – Centro – Tuntum/MA, CEP: 65763-000, através da **SECRETARIA MUNICIPAL DE ASSISTÊNCIA SOCIAL DE TUNTUM**, neste ato representados pelo Prefeito Municipal, o Sr. **FERNANDO PORTELA TELES PESSOA**, inscrito no CPF sob o n.º 041.856.273-35, doravante denominada simplesmente **CONTRATANTE**, e a empresa, pessoa jurídica de direito privado, inscrita no CNPJ sob o n°, com sede e endereço na Município de, com Inscrição Estadual n°, neste ato representada por, portador(a) do RG n° e inscrito no CPF sob o n°, doravante denominada simplesmente de **CONTRATADA**, celebram o presente **CONTRATO**, resultante do procedimento licitatório na modalidade de Tomada de Preço n°/2022, com a finalidade de reger a relação de direitos e obrigações entre a **CONTRATANTE** e a **CONTRATADA**, nos termos dispostos na Lei n° 8.666, de 1993 e suas alterações, e segundo as cláusulas e condições seguintes:

CLÁUSULA PRIMEIRA - DO OBJETO - Contratação de empresa para a prestação de serviços de reforma da Secretaria Municipal de Assistência Social, no município de Tuntum/MA, nos termos do edital de licitação Tomada de Preços n°./2022 e de seus anexos.



1.2. A **CONTRATADA** declara ter conhecimento detalhado da documentação atinente ao objeto do presente contrato, possuir condições de executá-lo dentro das normas técnicas com qualidade e segurança.

CLÁUSULA SEGUNDA – DA DOCUMENTAÇÃO CONTRATUAL

2.1. Fazem parte deste contrato, independentemente de transcrição, os seguintes documentos, cujo teor é de conhecimento das partes contratantes: Proposta da **CONTRATADA**, os termos contidos no edital de Tomada de Preços n.º/2022, além das normas e instruções legais vigentes no País que lhe forem atinentes.

CLÁUSULA TERCEIRA - DO REGIME DE EXECUÇÃO - O objeto do presente contrato será realizado por regime de empreitada por preço global (inciso XIV do art. 2º. do Decreto n.º. 7.983 de 08 de abril de 2013).

CLÁUSULA QUARTA - DO PREÇO

4.1. Dá-se a este contrato o valor de R\$, referente ao valor total dos serviços previstos na cláusula primeira e para a totalidade do período mencionado na cláusula sétima, a serem pagos conforme medições condizentes com o cronograma físico financeiro.

4.2. A **CONTRATADA** fica obrigada a aceitar nas mesmas condições contratuais, os acréscimos ou supressões do objeto contratado, até o limite de 25 % (vinte e cinco por cento) do valor inicial atualizado do contrato, sendo os mesmos, objeto de exame pela Procuradoria do Município.

4.3. Os serviços que forem entregues com atraso imputável à **CONTRATADA**, não gerarão direito a reajuste ou atualização monetária.

CLÁUSULA QUINTA - RECURSOS PARA ATENDER AS DESPESAS - Os recursos financeiros a serem destinados para a despesa estão assegurados nas seguintes dotações orçamentárias, conforme previstos para o exercício de 2022, como segue:

12.361.0002.2009.0000 – MANUTENÇÃO E FUNC. DA SEC. DE EDUCAÇÃO

4.4.90.51.00 – Obras e Instalações

CLÁUSULA SEXTA - DAS CONDIÇÕES DE PAGAMENTO



6.1. O pagamento da despesa será feito em favor da CONTRATADA, mediante depósito bancário após a atestação pelo servidor responsável, da Nota Fiscal/Fatura apresentada em 1 (uma) via, devendo conter no corpo da mesma a descrição do objeto, número do Banco, Agência e Conta Bancária da CONTRATADA, no prazo de até 30 (trinta) dias, contados a partir do aceite dos serviços, após a apresentação da respectiva documentação fiscal, devidamente atestada pelo setor competente, desde que os serviços estejam em conformidade com as exigências contratuais e não haja fato impeditivo imputável ao licitante vencedor.

6.1.1. O pagamento acima fica condicionado ao repasse feito pelo órgão concedente dos recursos para a execução das obras.

6.2. Os pagamentos serão efetuados por meio de crédito em conta corrente que a CONTRATADA indicar.

6.3. No caso de as Notas Fiscais/Faturas apresentarem erros, estas serão devolvidas, e o pagamento será susinado para que a **CONTRATADA** tome as medidas necessárias, passando o prazo de pagamento ser contado a partir da data da reapresentação das mesmas.

6.4. Na hipótese de devolução, a Nota Fiscal/Fatura, será considerada como não apresentada para fins de atendimento das condições de pagamento.

6.5. Não será efetuado qualquer pagamento à(s) empresa(s) Contratada(s) enquanto houver pendência de liquidação da obrigação financeira em virtude de penalidade ou inadimplência contratual.

6.6. Os eventuais encargos financeiros, processuais e outros, decorrentes da inobservância, pela licitante, de prazo de pagamento, serão de sua exclusiva responsabilidade.

6.7. A **CONTRATANTE** poderá efetuar retenção, na fonte, dos tributos e contribuições sobre todos os pagamentos à **CONTRATADA**.

6.8. Em hipótese alguma será concedido reajustamento dos preços propostos e o valor constante da Nota Fiscal/Fatura, quando da sua apresentação, não sofrerá qualquer atualização monetária até o efetivo pagamento.

6.9. Para fins de pagamento serão realizadas medições mensais, sendo a primeira 30(trinta) dias após a data de início dos serviços, observados os seguintes termos:

6.9.1. As medições devem observar os preços unitários constantes da Planilha Orçamentária, levando-se em conta o avanço físico real dos serviços e o cronograma físico-financeiro que, apresentado pela CONTRATADA, houver sido aprovado pelo CONTRATANTE.

6.9.2. Só serão medidos os serviços realizados e com material já instalado, após atestados pelo Município, através do seu fiscal designado, inclusive, a qualidade do material empregado.



6.9.3 O Município, através do seu fiscal designado, verificará o exato cumprimento das obrigações da CONTRATADA no período de medição, quanto à quantidade, à qualidade e ao prazo previsto para a execução.

6.9.4. Não serão medidos os serviços e nem serão aceitas suas medições quando executados em desacordo com o previsto na planilha, ou, ainda, quando em atraso na execução da obra, em desconformidade com o cronograma aprovado pelo CONTRATANTE.

6.9.5 O Município, através do seu fiscal designado, deverá analisar os serviços executados e medidos, aprovando-os ou rejeitando-os, no prazo de 05 (cinco) dias úteis a contar da data de sua apresentação pela CONTRATADA.

6.9.6. As faturas provenientes das parcelas relativas à apuração de valores de folhas de medição só poderão ser apresentadas para pagamento após aprovação das medições pelo Município, através do seu fiscal designado.

6.9.7. A CONTRATADA deverá apresentar, junto à fatura ou nota fiscal, além dos documentos fiscais e tributários devidos, a relação dos empregados utilizados na execução dos serviços, bem como os documentos comprobatórios do recolhimento dos encargos sociais e trabalhistas relativos aos mesmos no mês anterior, nos termos da legislação pertinente em vigor.

6.9.8. Somente após o cumprimento de todas as exigências acima será contado o prazo para a liberação do pagamento.

6.9.9. Em caso de irregularidade na emissão dos documentos fiscais, o prazo de pagamento será contado a partir de sua reapresentação, desde que devidamente regularizados.

CLÁUSULA SÉTIMA – DO PRAZO DO CONTRATO E PRAZO DE EXECUÇÃO:

7.1. O prazo para execução dos serviços, objeto desta contratação é de 06 (seis) meses, e produzirá efeitos até o cumprimento de todas as obrigações ajustadas.

7.2. O prazo de que trata este item poderá ser revisto na hipótese e forma a que alude o art. 57, §1º, da Lei Federal nº 8.666/93.

CLÁUSULA OITAVA - DA FORÇA MAIOR OU CASO FORTUITO - Ocorrendo fato novo decorrente de força maior ou caso fortuito, nos termos da legislação vigente ou qualquer dos motivos a que se refere o § 1º do art. 57, da Lei nº 8.666/93, que obstem, prejudiquem ou retardem o cumprimento dos prazos e demais obrigações estatuídas neste **CONTRATO**, ficará a **CONTRATADA**, isenta das multas e penalidades pertinentes, justificando-se destarte, a alteração do cronograma aprovado, devendo a mesma comunicar por escrito o Município no



prazo de 48 (quarenta e oito) horas, quaisquer alterações que lhe impeçam, mesmo que temporariamente, a execução do objeto deste Termo.

CLÁUSULA NONA - DAS OBRIGAÇÕES DA CONTRATADA - As obrigações da CONTRATADA são aquelas previstas no Projeto Básico e no Edital, partes integrantes deste termo de contrato, além das seguintes:

9.1. É de inteira responsabilidade da CONTRATADA, o fornecimento de toda mão de obra necessária a fiel e perfeita execução do objeto do presente contrato, bem como os encargos previdenciários, sociais, trabalhistas e de qualquer natureza decorrentes da contratação de pessoal e seu transporte, se necessário.

9.2. Manter, durante toda a vigência deste contrato, em compatibilidade com as obrigações assumidas, todas as condições de habilitação e qualificação exigidas na licitação, devendo comunicar ao CONTRATANTE, imediatamente, qualquer alteração que possa comprometer a manutenção deste contrato.

9.3. Assumir inteira responsabilidade por danos causados ao patrimônio do CONTRATANTE, ou de terceiros, por ação ou omissão de seus empregados ou representantes, decorrentes da execução dos serviços.

9.4. Fornecer todos os equipamentos de segurança para os trabalhadores (EPI's e EPC's) de acordo com as normas da ABNT.

9.5. Assumir toda e qualquer responsabilidade, civil, penal, previdenciária, fiscal e trabalhista com o pessoal empregado ou com terceiros, oriundos da execução deste contrato.

9.6. Responsabilizar-se pelo transporte do material, dos equipamentos, ferramentas e utensílios até o local dos trabalhos, ficando sob sua guarda e inteira responsabilidade, não sendo permitida sua retirada da área, senão em casos especiais e mediante autorização escrita do CONTRATANTE.

9.7. Fornecer todos os materiais a serem empregados na realização dos serviços, objeto deste contrato, devendo os mesmos serem novos, comprovadamente de primeira qualidade, satisfazendo rigorosamente as especificações constantes no Edital Convocatório e seus Anexos.

9.8. Responsabilizar-se pela conformidade, adequação, desempenho e qualidade dos serviços e bens, bem como de cada material, matéria-prima ou componente individualmente considerado, mesmo que não sejam de sua fabricação, garantindo seu perfeito desempenho;

9.9. Reparar, corrigir, remover, ou substituir, às suas expensas, no total ou em parte, no prazo máximo de 24 (vinte e quatro horas) fixado no Projeto Básico, o objeto efetuado em que se

verificarem vícios, defeitos ou incorreções resultantes da execução ou dos materiais empregados, a critério da Administração;

9.10. Instruir seus empregados quanto à necessidade de acatar as orientações da Administração, inclusive quanto ao cumprimento das Normas Internas, quando for o caso;

9.11. Relatar à Administração toda e qualquer irregularidade verificada no decorrer do fornecimento do objeto;

9.12. Não permitir a utilização de qualquer trabalho do menor de dezesseis anos, exceto na condição de aprendiz para os maiores de quatorze anos; nem permitir a utilização do trabalho do menor de dezoito anos em trabalho noturno, perigoso ou insalubre;

9.13. Não transferir a terceiros, por qualquer forma, nem mesmo parcialmente, as obrigações assumidas, nem subcontratar qualquer das prestações a que está obrigada, exceto nas condições autorizadas no Termo de Referência ou na minuta de contrato;

9.14. Arcar com o ônus decorrente de eventual equívoco no dimensionamento dos quantitativos de sua proposta, inclusive quanto aos custos variáveis decorrentes de fatores futuros e incertos, devendo complementá-los, caso o previsto inicialmente em sua proposta não seja satisfatório para o atendimento ao objeto da licitação, exceto quando ocorrer algum dos eventos arrolados nos incisos do §1º, do art. 57 da Lei n.º 8.666, de 1993.

CLÁUSULA DÉCIMA – DAS OBRIGAÇÕES DO CONTRATANTE - As obrigações da CONTRATANTE são aquelas previstas no Projeto Básico e no Edital, partes integrantes deste termo de contrato.

CLÁUSULA DÉCIMA PRIMEIRA - DA FISCALIZAÇÃO - Cabe a CONTRATANTE, a seu critério e através do Município exercer ampla, irrestrita e permanente fiscalização de todas as fases da execução dos serviços e do comportamento do pessoal da CONTRATADA, sem prejuízo da obrigação desta de fiscalizar seus responsáveis técnicos, empregados, prepostos ou subordinados.

11.1. A CONTRATADA declara aceitar, integralmente, todos os métodos e processos de inspeção, verificação e controle a serem adotados pela CONTRATANTE.

11.2. A existência e a atuação da fiscalização da CONTRATANTE em nada restringem a responsabilidade única, integral e exclusiva da CONTRATADA no que concerne ao objeto contratado e às suas consequências e implicações, próximas ou remotas.

11.3. Caberá a Fiscalização do **CONTRATANTE**, de servidor lotado do Município, em conjunto com o Engenheiro Fiscalizador, o seguinte:

11.3.1 - Acompanhar e fiscalizar os trabalhos desde o início, até a aceitação definitiva dos serviços, verificando sua perfeita execução na conformidade das especificações e normas fixadas pela licitação;

11.3.2 - Executar a fiscalização do contrato resultante desta Licitação e registrar em relatório todas as ocorrências, deficiências, irregularidades ou falhas porventura observadas na execução dos serviços e terão poderes, entre outros, para notificar a **CONTRATADA**, objetivando sua imediata correção.

11.3.3 - Promover com a presença da **CONTRATADA**, as medições e avaliações dos serviços, decidir as questões técnicas surgidas na execução do objeto ora contratado, certificar a veracidade das faturas decorrentes das medições para efeito de seu pagamento;

11.3.4 - Transmitir por escrito as instruções relativas aos serviços, relatórios aprovados, alteração de prazos, cronogramas e demais determinações dirigidas à **CONTRATADA**, precedidas sempre da anuência expressa do Secretário Municipal de Obras, serviços urbanos e transporte;

11.3.5 - Comunicar aos gestores as ocorrências que possam levar à aplicação de penalidades à **CONTRATADA**, verificadas no cumprimento das obrigações contratuais;

11.3.6 - Solicitar a substituição de qualquer empregado da **CONTRATADA** que prejudique o bom andamento dos serviços;

11.3.7 - Esclarecer as dúvidas que lhe forem apresentadas pela **CONTRATADA**, bem como acompanhar e fiscalizar a execução qualitativa dos serviços e determinar a correção das imperfeições verificadas;

CLÁUSULA DÉCIMA SEGUNDA - DAS SANÇÕES - As sanções administrativas abaixo descritas, aplicáveis durante o certame licitatório e vigência do contrato, estão em conformidade e tem como norte a Lei nº 8.666/93 e alterações posteriores.

12.1. Se no decorrer da execução do objeto do presente instrumento, ficar comprovada a existência de qualquer irregularidade ou ocorrer inadimplemento parcial ou total pelo qual possa ser responsabilizada a Licitante, esta, sem prejuízo das demais sanções previstas, poderá sofrer as seguintes penalidades:

12.1.1. Advertência escrita, com o intuito de registrar o comportamento inadequado do licitante e/ou contratado;



12.1.2 - Multa, pela inexecução contratual, inclusive por atraso injustificado na execução do contrato, sendo graduada de acordo com a gravidade da infração, obedecidos os seguintes limites:

12.1.2.1 - multa de 10% (dez por cento), calculada sobre o valor total da contratação, devidamente atualizado, sem prejuízo das demais cominações aplicáveis, na recusa injustificada da licitante vencedora em assinar o contrato, após regularmente convocada, caracterizando inexecução total das obrigações acordadas;

12.1.2.2 - multa de 10% (dez por cento), calculada sobre o valor total da contratação, nos casos de anulação do contrato por culpa da CONTRATADA.

12.1.2.3 - multa de 0,33% (trinta e três décimos por cento) ao dia, até o trigésimo dia de atraso, sobre o valor da etapa do serviço não realizado;

12.1.2.4 - multa de 0,66% (sessenta e seis décimos por cento) sobre o valor da etapa do serviço não realizado, por cada dia subsequente ao trigésimo;

12.2. A multa, não impede que a Administração rescinda unilateralmente o contrato e aplique as demais sanções previstas na lei;

12.3. Não tendo sido prestada garantia, à Administração se reserva o direito de descontar diretamente do pagamento devido à contratada o valor de qualquer multa porventura imposta, ou, ainda, se for o caso, cobrar judicialmente;

12.4. As multas previstas não têm caráter compensatório e o seu pagamento não eximirá a contratada da responsabilidade por perdas e danos decorrentes das infrações cometidas.

12.5. Suspensão, sem prejuízo das demais cominações legais e contratuais, ficando impedida de licitar e contratar com a União, Estados, Distrito Federal ou Municípios e suspenso do Cadastro de Fornecedores do Município de Tuntum/MA, pelo prazo de 02 (dois) anos, na hipótese de:

12.5.1 - fraudar a execução do contrato;

12.5.2 - descumprir as obrigações decorrentes do contrato.

12.6. Declaração de inidoneidade para licitar ou contratar com a Administração Pública enquanto perdurarem os motivos determinantes da punição ou até que seja promovida a reabilitação perante a Prefeitura Municipal de Tuntum/MA, que será concedida quando o contratado ressarcir a pelos prejuízos resultantes da infração e após decorridos 2 (dois) anos no caso de aplicação de suspensão.

12.7. Na aplicação das penalidades previstas neste instrumento a Administração considerará, motivadamente, a gravidade da falta, seus efeitos, bem como os antecedentes da licitante ou

Contratada, graduando-as e podendo deixar de aplicá-las, se admitidas justificativas da licitante ou Contratada, nos termos do que dispõe o art. 87, caput, da Lei Federal nº 8.666/93.

12.8. As penalidades aplicadas serão registradas no cadastro da empresa.

12.9. Nenhum pagamento será realizado à Contratada enquanto pendente de liquidação qualquer obrigação financeira que lhe for imposta em virtude de penalidade ou inadimplência contratual.

12.10. Nenhuma sanção será aplicada sem o devido processo administrativo, que prevê defesa prévia do interessado e recurso nos prazos definidos em Lei, sendo-lhe franqueada vista ao processo.

CLÁUSULA DÉCIMA TERCEIRA - DOS DIREITOS DO CONTRATANTE - São prerrogativas do **CONTRATANTE** as previstas no art. 58, da Lei nº 8.666/93, que as exercerá nos termos das normas referidas no preâmbulo deste **CONTRATO**.

CLÁUSULA DÉCIMA QUARTA - DA RESCISÃO - O presente **CONTRATO** poderá ser rescindido de conformidade com os arts. 78, 79 e 80, da Lei n.º 8.666/93, assegurados os direitos adquiridos da **CONTRATADA**.

CLÁUSULA DÉCIMA QUINTA - DA CESSÃO E TRANSFERÊNCIA CONTRATUAL - O presente **CONTRATO** não poderá ser objeto de cessão ou transferência, no todo ou em parte, salvo tarefas específicas devidamente justificadas e com anuência da contratante.

CLÁUSULA DÉCIMA SEXTA – DOS ENCARGOS DECORRENTES DO CONTRATO - Constituirá encargo exclusivo da **CONTRATADA** o pagamento de tributos, tarifas e emolumentos decorrentes deste **CONTRATO** e da execução de seu objeto.

CLÁUSULA DÉCIMA SÉTIMA – RECONHECIMENTO DE DIREITO EM CASO DE RESCISÃO CONTRATUAL - Os casos de rescisão contratual e as implicações advindas da rescisão contratual são os que estão discriminados na Lei nº 8666/93, artigos 77, 78, 79 e 80. O presente Contrato fica expressamente vinculado à planilha que o originou e à proposta apresentada pela Contratada, para o caso de haver desconformidade com o mesmo.





CLÁUSULA DÉCIMA OITAVA – LEGISLAÇÃO APLICÁVEL - Ao presente contrato se aplicam as normas contidas na Lei Federal nº 8.666/93 com suas posteriores alterações e, no que couber, o disposto na Lei Orgânica Municipal e demais normas.

CLÁUSULA DÉCIMA NONA - FISCALIZAÇÃO DO OBJETO: O Município designará servidor para fiscalização do contrato.

CLÁUSULA VIGÉSIMA - DA VINCULAÇÃO CONTRATUAL - Este contrato está vinculado de forma total e plena ao Processo Licitatório Tomada de preço nº/2022, que lhe deu causa, para cuja execução, exigir-se-á rigorosa obediência ao Edital Convocatório e seus Anexos.

CLÁUSULA VIGÉSIMA PRIMEIRA - DA PUBLICAÇÃO - O extrato do presente instrumento será publicado no Órgão Competente.

CLÁUSULA VIGÉSIMA SEGUNDA - DO FORO - As partes elegem o Foro da Comarca de Tuntum, Estado do Maranhão, para dirimir dúvidas e controvérsias oriundas do presente Termo. Para firmeza e como prova do acordado, é lavrado o presente **CONTRATO** que depois de lido e achado conforme, é assinado pelas partes, em 03 (três) vias.

_____, ____ de _____ de 2022.

Pelo **MUNICÍPIO**

Fernando Portela Teles Pessoa

Prefeito Municipal

Pela **CONTRATADA**

TESTEMUNHAS

1. _____ 2. _____

CPF: _____ CPF: _____

ANEXO III
MODELO PARA APRESENTAÇÃO DA PROPOSTA

_____, ____ de _____ de 2022.

À

Comissão Permanente de Licitação

Prefeitura Municipal de Tuntum/MA

Processo Administrativo de Licitação n°./2022

Tomada de Preços n°./2022

Prezados Senhores,

Pela presente, submetemos à apreciação de V. Sr^a. a nossa proposta relativa à Tomada de Preços em epígrafe, para o objeto abaixo discriminado:

Objeto: Contratação de empresa para a prestação de serviços de reforma da Secretaria Municipal de Assistência Social, no município de Tuntum/MA, sob regime de empreitada por preço global, nos termos do edital de licitação Tomada de Preços n°. ___/2022.

Valor R\$ _____ (_____).

Declaramos que estamos de pleno acordo com todas as condições estabelecidas no Edital e seus Anexos, bem como aceitamos todas as obrigações e responsabilidades especificadas no Memorial Descritivo e Projeto Básico.

Declaramos que nos preços cotados estão incluídas todas as despesas que, direta ou indiretamente, fazem parte do presente objeto, tais como gastos da empresa com suporte técnico e administrativo, impostos, seguros, taxas, ou quaisquer outros que possam incidir sobre gastos da empresa, sem quaisquer acréscimos em virtude de expectativa inflacionária e deduzidos os descontos eventualmente concedidos.

Caso nossa proposta seja vencedora, **DECLARAMOS** executar os serviços pelo preço por nós apresentado. O prazo de execução é o determinado pelo Município a partir da Ordem de Serviço expedida pelo Município, conforme disposto no Cronograma Físico-Financeiro.

A validade desta proposta é de 60 (sessenta) dias corridos, contados a partir da data de sua apresentação.

Utilizaremos equipes técnicas e administrativas que forem necessárias à perfeita execução dos serviços, comprometendo-nos desde já a substituir ou aumentar a qualidade do pessoal, desde que assim exija a Fiscalização da Prefeitura.

Da execução dos serviços observaremos rigorosamente as especificações das Normas Técnicas Brasileiras, ou similares, que permitam a obtenção de igual qualidade, desde já, a integral responsabilidade pela perfeita execução dos serviços em conformidade com os projetos e as especificações, normas e padrões desse Edital.

Atenciosamente,

Representante Legal – Nome e Cargo

(razão social, endereço completo, telefone e CNPJ)

Obs.: Deverá ser preenchida em papel timbrado da empresa proponente e assinada pelo(s) seu(s) representante(s) legal(is) ou procurador devidamente habilitado, caso o proponente não possua papel timbrado poderá preenchê-lo em papel A4 branco, sem qualquer rasura que impossibilite seu fiel entendimento com os dados da proponente.

ANEXO IV

DECLARAÇÃO DE REGULARIDADE PERANTE O MINISTÉRIO DO TRABALHO

Eu _____, nacionalidade, profissão, CPF n.º _____, residente e domiciliado na Rua _____, n.º _____, na cidade de _____, Estado do _____, neste ato representante legal da empresa _____, inscrita no CNPJ _____, com sede na _____, **DECLARO**, para os devidos fins de prova junto ao Processo Administrativo Licitatório n.º/2022 e para fins do disposto no inciso XXXIII do Art. 7º da Constituição Federal, inciso V, do Art. 27 da Lei n.º 8.666/93, acrescido pela Lei n.º 9.854/99, que não emprega menor de dezoito anos em trabalho noturno, perigoso ou insalubre e não emprega menor de dezesseis anos.

Ressalvamos que os menores a partir de quatorze anos se encontram na condição de aprendiz.

Por ser verdade firmo a presente.

_____, ____ de _____ de 2022.

Representante Legal – Nome e Cargo

(razão social, endereço completo, telefone e CNPJ)

Obs.: Deverá ser preenchida em papel timbrado da empresa proponente e assinada pelo(s) seu(s) representante(s) legal(is) ou procurador devidamente habilitado, caso o proponente não possua papel timbrado poderá preenchê-lo em papel A4 branco, sem qualquer rasura que impossibilite seu fiel entendimento com os dados da proponente.

ANEXO V

MODELO DE DECLARAÇÃO DE SUJEIÇÃO AO EDITAL E INEXISTÊNCIA DE FATOS SUPERVENIENTES IMPEDITIVOS DA HABILITAÇÃO Á COMISSÃO DE LICITAÇÃO

Ref. Edital de Tomada de Preço n.º/2022

Eu _____, nacionalidade, profissão, CPF n.º _____, residente e domiciliado na Rua _____, n.º _____, na cidade de _____, Estado do _____, neste ato representante legal da empresa _____, inscrita no CNPJ, com sede na _____, **DECLARO** expressamente que se sujeita às condições estabelecidas no edital de Tomada de Preços em pauta e nos respectivos anexos e documentos, que acatará integralmente qualquer decisão que venha a ser tomada pelo licitador quanto à qualificação apenas das proponentes que hajam atendido às condições estabelecidas e demonstrem integral possibilidade de executar os serviços.

O signatário da presente declara de que recebeu todos os documentos, bem como de que tomou conhecimento de todas as informações e condições locais para o cumprimento das obrigações objeto desta licitação, à luz do que preconiza a Lei Federal n.º. 8.666/93, também, em nome da referida proponente declara total concordância com a decisão que venha a ser tomada quanto à adjudicação objeto do presente edital.

Declara, ainda, para todos os fins de direito, a inexistência de fatos supervenientes impeditivos da habilitação ou que comprometam a idoneidade da proponente nos termos do artigo 32, parágrafo 2º, e Artigo 97 da Lei n.º 8.666, de 21 de junho de 1993, e suas alterações.

Por ser verdade firmo a presente.

_____, _____ de _____ de 2022.

Representante Legal – Nome e Cargo

(razão social, endereço completo, telefone e CNPJ)



ANEXO VI

MODELO DE INDICAÇÃO DE RESPONSÁVEL TÉCNICO

INDICAÇÃO DO(S) RESPONSÁVEL(IS) TÉCNICO(S) PELA EXECUÇÃO DA OBRA

Ref.: Tomada de Preços N°/2022

Nome

Habilitação

(Título e n°. CREA)

Em atendimento ao edital de licitação da Tomada de Preços em referência, indicamos o(s) profissional(is) acima para atuar(em) como responsável(is) técnico(s) da obra, caso sejamos vencedores da licitação e devidamente contratados.

Na oportunidade, declaramos que os mesmos têm vinculação ao nosso quadro técnico e estão devidamente habilitados como comprovam as certidões emitidas e/ou os atestados reconhecidos pelo Conselho Regional de Engenharia Arquitetura e Agronomia - CREA da região onde foram as obras executadas, comprobatórias da experiência na execução de serviços compatíveis em complexidade tecnológica e operacional equivalente ou superiores às parcelas de maior relevância e valor significativo do objeto em licitação.

_____, ____ de _____ de 2022.

Representante Legal – Nome e Cargo

(razão social, endereço completo, telefone e CNPJ)



ANEXO VII
DECLARAÇÃO DE ENQUADRAMENTO COMO MICROEMPRESA
OU EMPRESA DE PEQUENO PORTE

Processo Administrativo De Licitação nº/2022
Modalidade Tomada De Preços nº/2022

A empresa, inscrita no CNPJ/MF sob o nº, por intermédio de seu representante legal, o(a) Sr.(a), portador(a) da Carteira de Identidade nº e CPF nº, DECLARA, para fins do disposto no Processo Administrativo de Licitação nº...../....., na modalidade Tomada de Preços nº/....., sob as sanções administrativas cabíveis, e sob as penas da lei, que esta Empresa, na presente data, é considerada:

- () MICROEMPRESA, conforme inciso I, do art. 3º, da LC nº. 123/2007;
() EMPRESA DE PEQUENO PORTE, conforme inciso II, do art. 3º, da LC nº. 123/2007;

DECLARA ainda que esta empresa está excluída das vedações constantes do art. 3º, parágrafo 4º, da LC nº. 123/2007.

_____, de _____ de 2022.

Nome e Assinatura do Representante Legal



ANEXO VIII
MODELO DE ATESTADO DE VISITA TÉCNICA

ATESTADO DE VISITA TÉCNICA

Eu _____, portador do documento nº _____, com endereço na Rua _____, aqui representando a empresa _____, inscrita no CNPJ sob o nº. _____, declaro sob as penas da Lei e para fins licitatórios, que vistoriei no dia ___/___/_____, todos os locais onde serão realizadas as obras constantes do edital nº ___/_____, estando ciente de todas as situações inerentes à segurança do empreendimento, não podendo alegar desconhecimento de qualquer dificuldade encontrada futuramente.

Assinatura do Responsável pela Licitante

Visto:

Assinatura e carimbo – Responsável Município



ANEXO IX

Processo Administrativo de Licitação n.º/2022

Tomada de Preço n.º/2022

MODELO DE PROCURAÇÃO/CRENCIAMENTO

A empresa _____, inscrita no CNPJ sob o n.º _____, com sede na Rua _____, n.º _____, bairro _____, cidade _____ - _____, neste ato representada pelo(s) sócio(s) ou diretores Sr. _____, portador do RG n.º _____, inscrito no CPF sob o n.º _____, nacionalidade, estado civil, profissão e endereço, nomeia e constitui seu Procurador, o Sr. _____, portador do RG n.º _____, inscrito no CPF sob o n.º _____, nacionalidade, estado civil, profissão e endereço, a quem outorga amplos poderes para, junto ao Município de _____ - _____, praticar os atos necessários com vistas à participação do outorgante no Processo Administrativo de Licitação n.º ___/_____, na Modalidade Tomada de Preço n.º ___/_____, usando dos recursos legais e acompanhando-os, conferindo-lhes, ainda, poderes especiais para desistir de recursos, apresentar lances verbais, negociar preços e demais condições, confessar, transigir, desistir, firmar compromissos ou acordos, receber e dar quitação, podendo ainda, substabelecer esta em outrem, com ou sem reserva de iguais poderes, dando tudo por bom, firme e valioso.

_____ - _____, _____ de _____ de _____.

(Representante Legal)

(Observação: comprovar competência para dar procuração).



SUMÁRIO

Descrição	Página
AVISO DE LICITAÇÃO - TOMADA DE PREÇOS Nº 005/2022	1
AVISO DE LICITAÇÃO DE PREGÃO ELETRÔNICO Nº 023/2022	1
EXTRATO DO CONTRATO N.º 031/2022.....	1

AVISO DE LICITAÇÃO - TOMADA DE PREÇOS Nº 005/2022

AVISO DE LICITAÇÃO - TOMADA DE PREÇOS Nº 005/2022. A Prefeitura Municipal de Tuntum/MA, através da Comissão Permanente de Licitação – CPL, torna público para conhecimento de todos que realizará licitação na modalidade: Tomada de Preços. TIPO: Menor Preço Global. OBJETO: Contratação de empresa para a prestação de serviços de reforma do prédio da Assistência Social no município de Tuntum/MA. BASE LEGAL: Lei Federal nº 8.666/93 e alterações posteriores. Recebimento e abertura dos envelopes de Habilitação e Proposta de Preços: às 09h00min do dia 22 de março de 2022. O Edital estará à disposição para consulta gratuita no setor de licitação, das 08h às 12h e no site do Município <http://portal.tuntum.ma.gov.br>. Os interessados na aquisição dos mesmos deverão recolher o valor de R\$ 20,00 (vinte reais) mediante a retirada do DAM, na sala da CPL, na Sede da Prefeitura Municipal de Tuntum, localizada na Rua Frederico Coelho, nº 411 – Centro – Tuntum/MA, CEP: 65763-000. Para mais esclarecimentos, entrar em contato por meio do seguinte endereço eletrônico: cpltuntum@gmail.com. Tuntum, 23 de fevereiro de 2022. Sara Ferreira Costa Fleury – Presidente da CPL.

AVISO DE LICITAÇÃO DE PREGÃO ELETRÔNICO Nº 023/2022

AVISO DE LICITAÇÃO DE PREGÃO ELETRÔNICO Nº 023/2022. A Pregoeira da Prefeitura de Tuntum, torna público para conhecimento dos interessados que fará realizar, sob a égide da Lei n.º 10.520/02, Decretos Municipais 04/2014 e 66/2021, e subsidiariamente, as disposições da Lei n.º 8.666/93 e suas alterações posteriores, licitação na modalidade Pregão Eletrônico, do tipo menor preço por item, por meio do sistema de registro de preços, que tem como objeto a aquisição de material de higiene, limpeza e descartáveis para atender as demandas da Secretaria Municipal de Saúde de Tuntum/MA, no dia 24 de março de 2022, às 09:00 horas (horário de Brasília), por meio do uso de recursos da tecnologia da informação, site <https://www.licitanet.com.br/>, sendo presidida pela Pregoeira desta Prefeitura na sala da Comissão Permanente de Licitação, situada na Rua Frederico Coelho, Nº 411 – Centro – Tuntum/MA, CEP: 65763-000. O edital e seus anexos encontram-se disponíveis na página web do Portal Licitanet – endereço <https://www.licitanet.com.br/>. Esclarecimentos adicionais no mesmo endereço e/ou e-mail: cpltuntum@gmail.com das 08:00 às 12:00h. Tuntum – MA, 23 de fevereiro de 2022. Sara Ferreira Costa Fleury - Pregoeira

EXTRATO DO CONTRATO N.º 031/2022

ESTADO DO MARANHÃO. PREFEITURA MUNICIPAL DE TUNTUM (MA). **EXTRATO DO CONTRATO N.º 031/2022.** CONTRATANTE: O MUNICÍPIO DE TUNTUM/MA, através do FUNDO MUNICIPAL DE

DIÁRIO OFICIAL ELETRÔNICO PREFEITURA MUNICIPAL DE TUNTUM - MA

É GARANTIDA A AUTENTICIDADE DESTES DIÁRIO, DESDE QUE ACESSADO PELO ENDEREÇO:

<http://tuntum.ma.gov.br/transparencia/diario>

CÓDIGO DE AUTENTICIDADE: e220b9f5d2c3aa6b1ee2dde758361ac0dad3b213

PARA VERIFICAÇÃO DE AUTENTICIDADE, LEIA O QR CODE AO LADO





S C CONSTRUÇÕES LTDA.

CNPJ: 10.676.296/0001-19, INSC. ESTADUAL Nº123124042, INSC.
MUNICIPAL Nº0135

PREFEITURA MUNICIPAL DE TUNTUM/MA
À COMISSÃO PERMANENTE DE LICITAÇÃO
TOMADA DE PREÇOS Nº 005/2022

CREENCIAMENTO DE TUNTUM-MA

RUA DO PRADO, 236 - CENTRO - CEP: 65.680-000 PASSAGEM FRANCA-MA
EMAIL: salvadorcoelho@bol.com.br



Ministério da Economia
Secretaria Especial de Desburocratização, Gestão e Governo Digital
Secretaria de Gestão

Sistema de Cadastramento Unificado de Fornecedores - SICAF

Certificado de Registro Cadastral - CRC

(Emissão conforme art. 17 da Instrução Normativa nº 03, de 26 abril de 2018)

CNPJ:

10.676.296/0001-19

Razão Social:

S C CONSTRUCOES LTDA

Atividade Econômica Principal:

4211-1/01 - CONSTRUÇÃO DE RODOVIAS E FERROVIAS

Endereço:

RUA DO PRADO, 236 - CENTRO - Passagem Franca / Maranhão

Observações:

A veracidade das informações poderá ser verificada no endereço www.comprasgovernamentais.gov.br.
Este certificado não substitui os documentos enumerados nos artigos 28 a 31 da Lei nº 8.666, de 1993.

Emitido em: 01/03/2022 10:58



REPUBLICA FEDERATIVA DO BRASIL

ESTADO DO MARANHÃO
SECRETARIA DE ESTADO DA SEGURANÇA PÚBLICA
DELEGACIA GERAL DE POLÍCIA CIVIL
INSTITUTO DE IDENTIFICAÇÃO

MA1904010084

Flavio Oliveira Silva
ASSINATURA DO TITULAR

CARTEIRA DE IDENTIDADE

VALIDA EM TODO O TERRITÓRIO NACIONAL

REGISTRO GERAL 067682002018-9 DATA DE EXPEDIÇÃO 28/09/2018

NOME FLAVIO OLIVEIRA SILVA

FILIAÇÃO JOSE OLIVEIRA E MARIA DAS DORES PEREIRA

NATURALIDADE PASSAGEM FRANCA - MA DATA DE NASCIMENTO 17/10/1980

DDO ORIGEM CASAM. N.003411 FLS.001 LIV.009

CPF 877102853-68
SÃO LUIS-MA P-026

LEI N°7.116 DE 29/08/83

VIA-01



v3.0 - DAUTIN Blockchain Documentos Digitais e Serviços Ltda EPP certifica em 18/11/2021 17:01:54 que o documento de hash (SHA-256) 67f592a84bef376e8c644978cb7b0e00e146aafbad3850c59defea780a9a5ead foi validado em 18/11/2021 15:38:07 através da transação blockchain 0x4a8d18f0629b9e3a263d6f622d34775f0fc9878b19e4cde0b8e5a27c7521ce71 e pode ser verificado em <https://www.dautin.com/FileCheck> (NID: 38262)



Rua XV de Novembro, 64 - Sala 21
Edifício Pedro Francisco Vargas
Centro, Itajaí - Santa Catarina
(47) 3514-7599 | (47) 99748-2223
www.dautin.com | dautin@dautin.com



CERTIFICADO DE PROVA DE AUTENTICIDADE ELETRÔNICA

A DAUTIN BLOCKCHAIN DOCUMENTOS DIGITAIS E SERVIÇOS LTDA, especificada neste ato apenas como **Dautin Blockchain Co.** CERTIFICA para os devidos fins de direito que, o arquivo digital especificado com o tipo documental **Autenticação** e representado pela função hash criptográfica conhecida como SHA-256, de código **67f592a84bef376e8c644978cb7b0e00e146aafbad3850c59defea780a9a5ead** foi autenticado de acordo com as Legislações e normas vigentes¹ através da rede blockchain Ethereum Classic, sob o identificador único denominado NID **38262** dentro do sistema.

A autenticação eletrônica do documento intitulado "**RG FLAVIO**", cujo assunto é descrito como "**RG FLAVIO**", faz prova de que em **18/11/2021 15:37:46**, o responsável **S C Construções Ltda (10.676.296/0001-19)** tinha posse do arquivo com as mesmas características que foram reproduzidas na prova de autenticidade, sendo de S C Construções Ltda a responsabilidade, única e exclusiva, pela idoneidade do documento apresentado a DAUTIN Blockchain Co.

Este CERTIFICADO foi emitido em **18/11/2021 16:16:03** através do sistema de autenticação eletrônica da empresa DAUTIN Blockchain Co. de acordo com o Art. 10, § 2º da MP 2200-2/2001, Art. 107 do Código Civil e Art. 411, em seus §§ 2º e 3º do Código de Processo Civil, estando dessa maneira de acordo para o cumprimento do Decreto 10278/2020.

Para mais informações sobre a operação acesse o site <https://www.dautin.com> e informe o código da transação blockchain **0x4a8d18f0629b9e3a263d6f622d34775f0fc9878b19e4cde0b8e5a27c7521ce71**. Também é possível acessar a consulta através da rede blockchain em <https://blockscout.com/etc/mainnet/>

¹ Legislação Vigente: Medida Provisória nº 2200-2/2001, Código Civil e Código de Processo Civil.



Presidência da República Casa Civil
Subchefia para Assuntos Jurídicos
MEDIDA PROVISÓRIA 2.200-2
DE 24 DE AGOSTO DE 2001.



(Handwritten signatures and initials in blue ink)

S C CONSTRUÇÕES LTDA-EPP

CNPJ: 10.676.296/0001-19
Rua do Prado, 236 – Centro – Passagem Franca – Ma – CEP 65.680-000 – Passagem Franca – Ma
E-mail: salvadorcoelho@bol.com.br



PROCURAÇÃO

A empresa **S C CONSTRUÇÕES LTDA-EPP, CNPJ(MF) nº: 10.676.296/0001-19**, Endereço: Rua do Prado, 236 – Centro – Passagem Franca – MA, Fone: 99 98402-8525, CEP: 65.680-000, representada pelo Sr. **Salvador da Silva Coelho**, portador da Cédula de Identidade RG nº 052555972014 – 4 SESP - MA e inscrito no CPF nº 268.014.503-87 Brasileiro, solteiro, Empresário, residente e domiciliado na Rua Siqueira Campos, nº 1007, Bairro Centro, Passagem Franca/MA, CEP: 65680000, e constitui, seu Procurador o Sr. **FLAVIO OLIVEIRA SILVA**, portador do RG nº 067.682.002.018-9, SSP/MA e do CPF nº 877.102.853-68, concedendo-lhe poderes para participar de licitações nas modalidades: TOMADA DE PREÇO, CONCORRÊNCIA, PREGÃO PRESENCIAL, CARTA CONVITE, DISPENSA e ainda fazer CRC, usando dos recursos legais e acompanhando-os, conferindo-lhes, ainda, poderes para renunciar o direito de interpor recursos, em qualquer fase da licitação, bem como, assinar documentos, assinar ata, assinar contrato, assinar declarações, pertinente ao certame, recorrer da decisão, e praticar todos os demais atos inerentes ao certame e poderes especiais para oferta proposta no caso de beneficiário da lei complementar nº 123/2006, alterada pela lei complementar nº 147/2014, declarar a intenção de interpor recurso, renunciar ao direito de interpor recursos, transigir, desistir, firmar compromissos ou acordo, dando tudo por bom firme e valioso.

Prazo de validade: 12(doze) meses.

Passagem Franca – Ma, 10 de Agosto de 2021



Salvador da Silva Coelho

S C CONSTRUÇÕES LTDA
CNPJ: 10.676.296/0001-19
Salvador da Silva Coelho
Titular da Empresa
CPF 268.014.503.87
RG 052555972014-4/SSP-MA



Poder Judiciário TJMA. Selo:
REC FIR030791RVZGL4BGAD02U616,
10/08/2021 14:30 24, Ato: 13.17.2, Parte(s):
SALVADOR DA SILVA COELHO, Rec Firma:
Autenticidade: Total R\$ 5,12 Emol R\$ 4,63 FERC
R\$ 0,13 FADEP R\$ 0,18 FEMP R\$ 0,18 Consulte
em <https://selo.tjma.jus.br>



Ana Paula Costa Moreira
Substituta Extrajudicial

[Handwritten signatures]



v3.0 - DAUTIN Blockchain Documentos Digitais e Serviços Ltda EPP certifica em 22/11/2021 08:54:36 que o documento de hash (SHA-256)
3989d3b89990571a55a0f527d3406a8be92f8dccc7e5c1976e53511579136985 foi validado em 18/11/2021 15:43:16 através da transação blockchain
0x4a305f2f6a38f8b929afd4d25014c24bbb7247626370578e5cd271c2e1239e0d e pode ser verificado em <https://www.dautin.com/FileCheck> (NID: 38265)



Rua XV de Novembro, 64 - Sala 21
Edifício Pedro Francisco Vargas
Centro, Itajaí - Santa Catarina
(47) 3514-7599 | (47) 99748-2223
www.dautin.com | dautin@dautin.com



CERTIFICADO DE PROVA DE AUTENTICIDADE ELETRÔNICA

A DAUTIN BLOCKCHAIN DOCUMENTOS DIGITAIS E SERVIÇOS LTDA, especificada neste ato apenas como **Dautin Blockchain Co.** CERTIFICA para os devidos fins de direito que, o arquivo digital especificado com o tipo documental **Autenticação** e representado pela função hash criptográfica conhecida como SHA-256, de código **3989d3b89990571a55a0f527d3406a8be92f8dcce7e5c1976e53511579136985** foi autenticado de acordo com as Legislações e normas vigentes¹ através da rede blockchain Ethereum Classic, sob o identificador único denominado NID **38265** dentro do sistema.

A autenticação eletrônica do documento intitulado **"PROCURAÇÃO FLAVIO"**, cujo assunto é descrito como **"PROCURAÇÃO FLAVIO"**, faz prova de que em **18/11/2021 15:42:52**, o responsável **S C Construções Ltda (10.676.296/0001-19)** tinha posse do arquivo com as mesmas características que foram reproduzidas na prova de autenticidade, sendo de S C Construções Ltda a responsabilidade, única e exclusiva, pela idoneidade do documento apresentado a DAUTIN Blockchain Co.

Este CERTIFICADO foi emitido em **18/11/2021 16:16:10** através do sistema de autenticação eletrônica da empresa DAUTIN Blockchain Co. de acordo com o Art. 10, § 2º da MP 2200-2/2001, Art. 107 do Código Civil e Art. 411, em seus §§ 2º e 3º do Código de Processo Civil, estando dessa maneira de acordo para o cumprimento do Decreto 10278/2020.

Para mais informações sobre a operação acesse o site <https://www.dautin.com> e informe o código da transação blockchain **0x4a305f2f6a38f8b929afd4d25014c24bbb7247626370578e5cd271c2e1239e0d**. Também é possível acessar a consulta através da rede blockchain em <https://blockscout.com/etc/mainnet/>

¹ Legislação Vigente: Medida Provisória nº 2200-2/2001, Código Civil e Código de Processo Civil.



Presidência da República Casa Civil
Subchefia para Assuntos Jurídicos
MEDIDA PROVISÓRIA 2.200-2
DE 24 DE AGOSTO DE 2001.



Handwritten signatures in blue ink at the bottom of the page.

**CERTIFICADO DE REGISTRO CADASTRAL
CONFORME LEI FEDERAL nº 8.666/93 e ALTERAÇÕES**

C.R.C. nº
045/2022

CNPJ / CEI / CPF nº
10.676.296/0001-19

VALIDADE
28.07.2022

Razão Social:
S C CONSTRUÇÕES LTDA

Nome de Fantasia:

Endereço da Empresa:
RUA DO PRADO, Nº236 - CENTRO.
PASSAGEM FRANCA-MA
CEP:65.680-000

Nome do Representante Legal:
SALVADOR DA SILVA COELHO

Data de Expedição:
28.01.2022

Ramo de Atividade Principal:
42.11-1-01 – CONSTRUÇÃO DE RODOVIAS E FERROVIAS



MANOEL FONTES DE ARAUJO JUNIOR

Membro da CPL



Rua XV de Novembro, 64 - Sala 21
Edifício Pedro Francisco Vargas
Centro, Itajaí - Santa Catarina
(47) 3514-7599 | (47) 99748-2223
www.dautin.com | dautin@dautin.com



CERTIFICADO DE PROVA DE AUTENTICIDADE ELETRÔNICA

A DAUTIN BLOCKCHAIN DOCUMENTOS DIGITAIS E SERVIÇOS LTDA, especificada neste ato apenas como **Dautin Blockchain Co.** CERTIFICA para os devidos fins de direito que, o arquivo digital especificado com o tipo documental **Autenticação** e representado pela função hash criptográfica conhecida como SHA-256, de código **385a1514e714c0eb422cf1add3acb340549328e20569f3f96384b8434a6d26ee** foi autenticado de acordo com as Legislações e normas vigentes¹ através da rede blockchain Ethereum Classic, sob o identificador único denominado NID **48495** dentro do sistema.

A autenticação eletrônica do documento intitulado "**CRC TUNTUM**", cujo assunto é descrito como "**CRC TUNTUM**", faz prova de que em **29/01/2022 11:58:12**, o responsável **S C Construções Ltda (10.676.296/0001-19)** tinha posse do arquivo com as mesmas características que foram reproduzidas na prova de autenticidade, sendo de S C Construções Ltda a responsabilidade, única e exclusiva, pela idoneidade do documento apresentado a DAUTIN Blockchain Co.

Este CERTIFICADO foi emitido em **29/01/2022 12:15:07** através do sistema de autenticação eletrônica da empresa DAUTIN Blockchain Co. de acordo com o Art. 10, § 2º da MP 2200-2/2001, Art. 107 do Código Civil e Art. 411, em seus §§ 2º e 3º do Código de Processo Civil, estando dessa maneira de acordo para o cumprimento do Decreto 10278/2020.

Para mais informações sobre a operação acesse o site <https://www.dautin.com> e informe o código da transação blockchain **0xff8a0290fc7c86ac7b4175a728320f713b203f1ed7cab7345535aded05df63f9**. Também é possível acessar a consulta através da rede blockchain em <https://blockscout.com/etc/mainnet/>

¹ Legislação Vigente: Medida Provisória nº 2200-2/2001, Código Civil e Código de Processo Civil.



DAUTIN
BLOCKCHAIN



Presidência da República Casa Civil
Subchefia para Assuntos Jurídicos
MEDIDA PROVISÓRIA 2.200-2
DE 24 DE AGOSTO DE 2001.



[Handwritten signature in blue ink]

 REPÚBLICA FEDERATIVA DO BRASIL		
CADASTRO NACIONAL DA PESSOA JURÍDICA		
NÚMERO DE INSCRIÇÃO 10.676.296/0001-19 MATRIZ	COMPROVANTE DE INSCRIÇÃO E DE SITUAÇÃO CADASTRAL	DATA DE ABERTURA 27/01/2009
NOME EMPRESARIAL S C CONSTRUCOES LTDA		
TÍTULO DO ESTABELECIMENTO (NOME DE FANTASIA) *****		PORTE EPP
CÓDIGO E DESCRIÇÃO DA ATIVIDADE ECONÔMICA PRINCIPAL 42.11-1-01 - Construção de rodovias e ferrovias		
CÓDIGO E DESCRIÇÃO DAS ATIVIDADES ECONÔMICAS SECUNDÁRIAS 41.20-4-00 - Construção de edifícios 42.13-8-00 - Obras de urbanização - ruas, praças e calçadas 42.99-5-01 - Construção de instalações esportivas e recreativas 42.99-5-99 - Outras obras de engenharia civil não especificadas anteriormente 43.13-4-00 - Obras de terraplenagem 43.21-5-00 - Instalação e manutenção elétrica 43.99-1-05 - Perfuração e construção de poços de água 47.42-3-00 - Comércio varejista de material elétrico 47.44-0-99 - Comércio varejista de materiais de construção em geral 77.11-0-00 - Locação de automóveis sem condutor 80.11-1-01 - Atividades de vigilância e segurança privada 81.29-0-00 - Atividades de limpeza não especificadas anteriormente		
CÓDIGO E DESCRIÇÃO DA NATUREZA JURÍDICA 206-2 - Sociedade Empresária Limitada		
LOGRADOURO R DO PRADO	NÚMERO 236	COMPLEMENTO *****
CEP 65.680-000	BAIRRO/DISTRITO CENTRO	MUNICÍPIO PASSAGEM FRANCA
		UF MA
ENDEREÇO ELETRÔNICO		TELEFONE (99) 8402-8525
ENTE FEDERATIVO RESPONSÁVEL (EFR) *****		
SITUAÇÃO CADASTRAL ATIVA		DATA DA SITUAÇÃO CADASTRAL 27/01/2009
MOTIVO DE SITUAÇÃO CADASTRAL		
SITUAÇÃO ESPECIAL *****		DATA DA SITUAÇÃO ESPECIAL *****

Aprovado pela Instrução Normativa RFB nº 1.863, de 27 de dezembro de 2018.

Emitido no dia **09/03/2022** às **08:38:31** (data e hora de Brasília).

Página: 1/1

validação



Comprovante de Inscrição e de Situação Cadastral

Cidadão,

Confira os dados de Identificação da Pessoa Jurídica e, se houver qualquer divergência, providencie junto à RFB a sua atualização cadastral.

A informação sobre o porte que consta neste comprovante é a declarada pelo contribuinte.

 REPÚBLICA FEDERATIVA DO BRASIL CADASTRO NACIONAL DA PESSOA JURÍDICA			
NÚMERO DE INSCRIÇÃO 10.676.296/0001-19 MATRIZ		COMPROVANTE DE INSCRIÇÃO E DE SITUAÇÃO CADASTRAL	
DATA DE ABERTURA 27/01/2009			
NOME EMPRESARIAL S C CONSTRUCOES LTDA			
TÍTULO DO ESTABELECIMENTO (NOME DE FANTASIA) *****			PORTE EPP
CÓDIGO E DESCRIÇÃO DA ATIVIDADE ECONÔMICA PRINCIPAL 42.11-1-01 - Construção de rodovias e ferrovias			
CÓDIGO E DESCRIÇÃO DAS ATIVIDADES ECONÔMICAS SECUNDÁRIAS 41.20-4-00 - Construção de edifícios 42.13-8-00 - Obras de urbanização - ruas, praças e calçadas 42.99-5-01 - Construção de instalações esportivas e recreativas 42.99-5-99 - Outras obras de engenharia civil não especificadas anteriormente 43.13-4-00 - Obras de terraplenagem 43.21-5-00 - Instalação e manutenção elétrica 43.99-1-05 - Perfuração e construção de poços de água 47.42-3-00 - Comércio varejista de material elétrico 47.44-0-99 - Comércio varejista de materiais de construção em geral 77.11-0-00 - Locação de automóveis sem condutor 80.11-1-01 - Atividades de vigilância e segurança privada 81.29-0-00 - Atividades de limpeza não especificadas anteriormente			
CÓDIGO E DESCRIÇÃO DA NATUREZA JURÍDICA 206-2 - Sociedade Empresária Limitada			
LOGRADOURO R DO PRADO		NÚMERO 236	COMPLEMENTO *****
CEP 65.680-000	BAIRRO/DISTRITO CENTRO	MUNICÍPIO PASSAGEM FRANCA	UF MA
ENDEREÇO ELETRÔNICO		TELEFONE (99) 8402-8525	
ENTE FEDERATIVO RESPONSÁVEL (EFR) *****			
SITUAÇÃO CADASTRAL ATIVA		DATA DA SITUAÇÃO CADASTRAL 27/01/2009	
MOTIVO DE SITUAÇÃO CADASTRAL			
SITUAÇÃO ESPECIAL *****		DATA DA SITUAÇÃO ESPECIAL *****	

Aprovado pela Instrução Normativa RFB nº 1.863, de 27 de dezembro de 2018.

Emitido no dia **22/03/2022** às **09:32:23** (data e hora de Brasília).

Página: 1/1

A RFB agradece a sua visita. Para informações sobre política de privacidade e uso, [clique aqui](#).



Consulta Quadro de Sócios e Administradores - QSA

CNPJ:

10.676.296/0001-19

NOME EMPRESARIAL:

S C CONSTRUCOES LTDA

CAPITAL SOCIAL:

R\$500.000,00 (Quinhentos mil reais)

O Quadro de Sócios e Administradores(QSA) constante da base de dados do Cadastro Nacional da Pessoa Jurídica (CNPJ) é o seguinte:

Nome/Nome Empresarial:

SALVADOR DA SILVA COELHO

Qualificação:

49-Sócio-Administrador

Para informações relativas à participação no QSA, acessar o e-CAC com certificado digital ou comparecer a uma unidade da RFB.

Emitido no dia 09/03/2022 às 08:49 (data e hora de Brasília).



SALVADOR DA SILVA COELHO, brasileiro, solteiro, empresário, nascido em 04/01/1970, portador da Cédula de Identidade RG: nº 0525559720144 SESP-MA e CPF: nº 268.014.503-87, residente e domiciliado na Rua Siqueira Campos, nº 1007, Bairro Centro, Passagem Franca/MA, CEP: 65680000; Único sócio da sociedade empresária limitada sob o Nome Empresarial **S C CONSTRUÇÕES LTDA**, com sede na Rua Do Prado, nº 236, Bairro Centro, CEP: 65680000, Passagem Franca/MA, inscrita no CNPJ nº 10.676.296/0001-19, com ato constitutivo arquivado na junta comercial do Estado do Maranhão em seção de 27/01/2009, sob o NIRE nº 21200662233, resolvem de comum acordo e na melhor forma de direito procederem à alteração e consolidação de seus contratos sociais constitutivos em obediência ao Código Civil Lei nº 10.406/2002, mediante as Clausulas e condições a seguir:

CLÁSULA I - Fica a partir desta alterado o objeto social para **CONSTRUCAO DE RODOVIAS E FERROVIAS - OBRAS DE URBANIZACAO - RUAS, PRACAS E CALCADAS - CONSTRUCAO DE EDIFICIOS - CONSTRUCAO DE INSTALACOES ESPORTIVAS E RECREATIVAS - OUTRAS OBRAS DE ENGENHARIA CIVIL NAO ESPECIFICADAS ANTERIORMENTE (A CONSTRUCAO DE ESTRUTURAS COM TIRANTES AS OBRAS DE CONTENCAO) - OBRAS DE TERRAPLENAGEM - INSTALACAO E MANUTENCAO ELETRICA - PERFURACAO E CONSTRUCAO DE POCOS DE AGUA - COMERCIO VAREJISTA DE MATERIAL ELETRICO - COMERCIO VAREJISTA DE MATERIAIS DE CONSTRUCAO EM GERAL - ATIVIDADES DE VIGILANCIA E SEGURANCA PRIVADA - ATIVIDADES DE LIMPEZA NAO ESPECIFICADAS ANTERIORMENTE (AS ATIVIDADES DE LIMPEZA E DE TRATAMENTO DE PISCINAS A ATIVIDADE DE LIMPEZA DE RUAS A ATIVIDADE DE LIMPEZA DE CAIXAS DE AGUA E CAIXAS DE GORDURA) - LOCACAO DE AUTOMOVEIS SEM CONDUTOR.**

A VISTA DA MODIFICAÇÃO ORA AJUSTADA CONSOLIDA-SE O CONTRATO SOCIAL COM A SEGUINTE REDAÇÃO:

CLAUSULA I - NOME EMPRESARIAL

A sociedade empresária gira sob o Nome Empresarial de **S C CONSTRUÇÕES LTDA**.



SÉTIMA ALTERAÇÃO E CONSOLIDAÇÃO DO CONTRATO SOCIAL DA SOCIEDADE EMPRESARIA LIMITADA, S C CONSTRUÇÕES LTDA, DE ACORDO COM A LEI Nº 10.406 DE 10/01/2002- NOVO CODIGO CIVIL. Página 2 de 6



CLAUSULA II - SEDE

A sociedade tem sua sede na Rua Do Prado, nº 236, Bairro Centro, CEP: 65680000, Passagem Franca/MA.

CLAUSULA III - OBJETIVO SOCIAL

A sociedade empresária tem como objeto social: CONSTRUCAO DE RODOVIAS E FERROVIAS - OBRAS DE URBANIZACAO - RUAS, PRACAS E CALCADAS - CONSTRUCAO DE EDIFICIOS - CONSTRUCAO DE INSTALACOES ESPORTIVAS E RECREATIVAS - OUTRAS OBRAS DE ENGENHARIA CIVIL NAO ESPECIFICADAS ANTERIORMENTE (A CONSTRUCAO DE ESTRUTURAS COM TIRANTES AS OBRAS DE CONTENCAO) - OBRAS DE TERRAPLENAGEM - INSTALACAO E MANUTENCAO ELETRICA - PERFURACAO E CONSTRUCAO DE POCOS DE AGUA - COMERCIO VAREJISTA DE MATERIAL ELETRICO - COMERCIO VAREJISTA DE MATERIAIS DE CONSTRUCAO EM GERAL - ATIVIDADES DE VIGILANCIA E SEGURANCA PRIVADA - ATIVIDADES DE LIMPEZA NAO ESPECIFICADAS ANTERIORMENTE (AS ATIVIDADES DE LIMPEZA E DE TRATAMENTO DE PISCINAS A ATIVIDADE DE LIMPEZA DE RUAS A ATIVIDADE DE LIMPEZA DE CAIXAS DE AGUA E CAIXAS DE GORDURA) - LOCACAO DE AUTOMOVEIS SEM CONDUTOR.

CLAUSULA IV - DURAÇÃO E INICIO DAS ATIVIDADES

O inicio da atividade empresarial ocorreu em 27/01/2009, e seu prazo de duração é por tempo indeterminado.

CLAUSULA V - CAPITAL SOCIAL

A sociedade empresária tem um capital social de R\$ 500.000,00 (quinhentos mil reais), dividido em 500.000 (quinhentos mil) quotas, no valor unitário de R\$ 1,00 (um real) cada uma, integralizadas neste ato em moeda corrente do País, distribuído entre os sócios:

- a) SALVADOR DA SILVA COELHO, n.º de quotas 500.000, no valor de R\$ 500.000,00 (quinhentos mil reais), representando 100% do capital.

Parágrafo Único - Os sócios não responderão subsidiariamente pelas obrigações sociais, conforme estabelece o artigo 1.054 c/c o artigo 997, VIII, do Código Civil, Lei 10.406/2002.



CLAUSULA VI - DA RESPONSABILIDADE

Atendendo ao que dispõe a Lei 10.406/02 - Novo Código Civil, a responsabilidade do sócio é restrita ao valor das suas quotas e está limitada à importância total do capital social, respondendo solidariamente pela integralização do capital social.

CLAUSULA VII - DAS QUOTAS

As quotas da sociedade são indivisíveis e não poderão ser cedidas ou transferidas sem o expreso consentimento dos outros sócios, cabendo, em igualdade de preço e condições, o direito de preferência ao sócio que queira adquiri-las, formalizando, se realiza a cessão delas, alteração contratual pertinente.

CLAUSULA VIII - ADMINISTRAÇÃO

A administração da sociedade é exercida pelo sócio, **SALVADOR DA SILVA COELHO**, com os poderes e atribuições de representá-la em juízo ou fora dele, nas relações com terceiros, nas repartições públicas federais, estaduais e municipais, autarquias, estabelecimentos bancários, respondendo perante terceiros por todos os atos legais atinentes ao exercício das atividades da empresa, assinando isoladamente em todos os documentos necessários à gestão dos negócios, podendo inclusive nomear procuradores, desde que com prazo determinado e poderes específicos, autorizado o uso do nome empresarial, vedado, no entanto, em atividades estranhas ao interesse social ou assumir obrigações seja em favor de qualquer dos quotistas ou de terceiros, bem como onerar ou alienar bens imóveis da sociedade, sem autorização do outro sócio. (artigos 997, VI; 1.013, 1.015, 1064, CC/2002).

CLAUSULA IX - RETIRADA DE PRO-LABORE

O sócio no exercício da sociedade tem direito a uma retirada mensal a título de pró-labore, ajustada anualmente em comum acordo, dentro do limite estabelecido pela legislação do imposto de renda.

CLAUSULA X - EXERCÍCIO SOCIAL

Ao término de cada exercício social, em 31 de Dezembro de cada ano, o administrador prestará contas justificadas de sua administração, procedendo à elaboração do inventário, do balanço patrimonial e de resultado econômico, sendo que os lucros ou prejuízos verificados serão distribuídos ou suportados pelos sócios na proporção de suas quotas de capital.



CLAUSULA XI - DAS FILIAIS

A sociedade não possui filial, podendo quando servir aos interesses, abrir ou fechar outras neste Estado ou em qualquer parte do território nacional, destacando para estas uma parte do capital social da matriz.

CLAUSULA XII - FALECIMENTO

No caso de falecimento ou interdição, dos sócios a sociedade não será dissolvida ou extinta, cabendo aos sócios remanescentes determinar o levantamento de um balanço especial nesta data, e se convier aos herdeiros do pré-morto, será lavrado um novo contrato com a inclusão destes com direitos legais, ou então, os herdeiros receberão todos os haveres, apurados até o balanço especial, em (24) parcelas iguais e sucessivas com acréscimos legais, vencendo-se a primeira após (60) dias da data do evento.

CLAUSULA XIII - DAS DELIBERAÇÕES.

As deliberações do sócio administrador serão tomadas em reunião, e o administrador dará preferência à forma estabelecida no Art. 1.072, parágrafo 3º do Código Civil, ou convocará o sócio consoante o disposto no parágrafo 2º do mesmo artigo.

CLAUSULA XIV - DECLARAÇÃO DE DESIMPEDIMENTO

O administrador declara, sob as penas da lei, de que não está impedido de exercer a administração da sociedade, por lei especial, ou em virtude de condenação criminal, ou por se encontrarem sob os efeitos dela, a pena que vede, ainda que temporariamente, o acesso a cargos públicos; ou por crime falimentar, de prevaricação, peita ou suborno, concussão, peculato, ou contra a economia popular, contra o sistema financeiro nacional, contra normas de defesa da concorrência, contra as relações de consumo, fé pública, ou a propriedade.

CLAUSULA XV - NORMAS CONTRATUAIS OMISSAS

Sobre os casos não regulados neste contrato, deverão ser aplicadas as disposições legais constantes da Lei 10.406/ de 10 de Janeiro de 2002 - Novo Código Civil.

CLAUSULA XVI - FORO

Fica eleito o Foro da Comarca de Passagem Franca/MA, para qualquer ação fundada neste contrato, renunciando-se a qualquer outro por muito especial que seja.

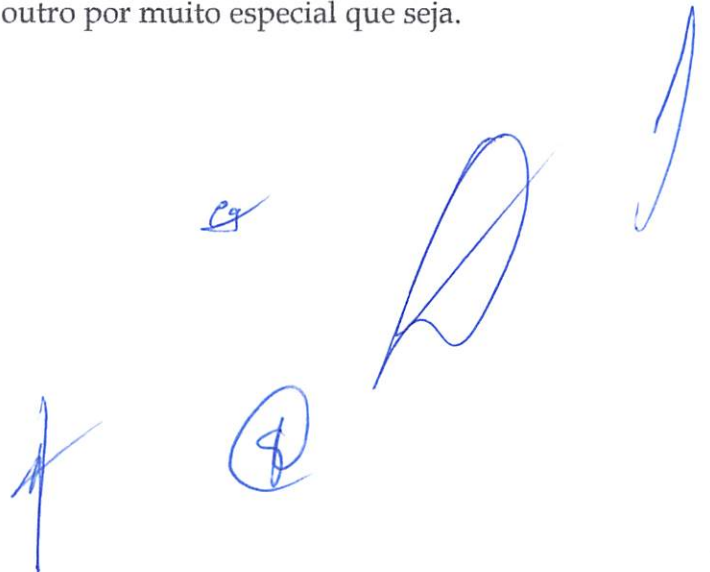



SÉTIMA ALTERAÇÃO E CONSOLIDAÇÃO DO CONTRATO SOCIAL DA SOCIEDADE EMPRESARIA LIMITADA, S C CONSTRUÇÕES LTDA, DE ACORDO COM A LEI Nº 10.406 DE 10/01/2002- NOVO CODIGO CIVIL.



E por se acharem em perfeito acordo, em tudo quanto neste instrumento particular foi lavrado, obrigam-se a cumprir o presente contrato, assinando-o, em um exemplar destinado ao registro e arquivamento na Junta Comercial do Estado do Maranhão.

Passagem Franca/MA, 13 de maio de 2021.

SALVADOR DA SILVA COELHO
Sócio - Administrador



ASSINATURA ELETRÔNICA

Certificamos que o ato da empresa S C CONSTRUÇÕES LTDA consta assinado digitalmente por:

IDENTIFICAÇÃO DO(S) ASSINANTE(S)	
CPF	Nome
26801450387	SALVADOR DA SILVA COELHO

JUCEMA

CERTIFICO O REGISTRO EM 17/05/2021 14:18 SOB N° 20210639024.
PROTOCOLO: 210639024 DE 17/05/2021.
CÓDIGO DE VERIFICAÇÃO: 12103441466. CNPJ DA SEDE: 10676296000119.
NIRE: 21200662233. COM EFEITOS DO REGISTRO EM: 17/05/2021.
S C CONSTRUÇÕES LTDA

LÍLIAN THERESA RODRIGUES MENDONÇA
SECRETÁRIA-GERAL
www.empresafacil.ma.gov.br

A validade deste documento, se impresso, fica sujeito à comprovação de sua autenticidade nos respectivos portais, informando seus respectivos códigos de verificação.

validado



Acesso estadual



Autenticidade de documentos

DADOS DA CONSULTA

Protocolo:

📄 210639032, 210639024

Data do Protocolo:

📅 17/05/2021

Número de Registro:

📄 21200662233

Arquivamento:

📄 20210639032, 210639024

Empresa:

🏢 S C CONSTRUÇÕES LTDA

Documento(s):

📄 Contrato 📄 Solicitação de Enquadramento

[← Voltar](#)

- Sobre o Portal
- Serviços
- Legislação
- Parceiros
- Fale Conosco
- Manuais
- Municípios Implantados
- Consultar Informações
- Notificações



(98) 2106-8500 [Ver mais](#)

Av. Pedro II, N°199 - Centro, São Luis - MA, 65010-450

ouvidoria@jucema.ma.gov.br



Handwritten signatures and scribbles in blue ink.

REPÚBLICA FEDERATIVA DO BRASIL



Raimundo Vasco de Sousa Coelho e Hilda Saraiva da Silva Coelho

CARTEIRA DE IDENTIDADE

VALIDA EM TODO O TERRITÓRIO NACIONAL

REGISTRO GERAL 052555972014-4 DATA DE EMISSÃO 06/06/2014

NOME SALVADOR DA SILVA COELHO

RAIMUNDO VASCO DE SOUSA COELHO E HILDA SARAIVA DA SILVA COELHO

NATURA DO TÍTULO FLORIANO - PI DATA DE NASCIMENTO 04/01/1970

NASC. N. 03696 FLS. 236 LIV. 036

268014503-87 RG ANTERIOR 0000001026269

P-20 VIA-02

LEI Nº 7116 DE 2008



CERTIFICADO DE PROVA DE AUTENTICIDADE ELETRÔNICA

A DUTIN Blockchain Documentos Digitais e Serviços Ltda. especializada neste tipo de serviços como
 Dautin Blockchain Co. CERTIFICADA para as atividades de emissão de documentos digitais assinados com o
 algoritmo Autenticidade e integridade para garantir a segurança dos dados. O documento original
 encontra-se armazenado em nosso sistema de armazenamento em nuvem, sendo possível acessar o documento
 original em qualquer momento através de nossa plataforma web, permitindo a verificação da autenticidade
 e integridade do documento em qualquer momento e localidade.

A autenticidade deste documento é comprovada através de uma assinatura digital e de um código de
 rastreio único (ID) que garante a integridade e a autenticidade dos dados. Este código é armazenado na
 blockchain de Dautin Blockchain Co. e pode ser verificado em qualquer momento e localidade através
 de nossa plataforma web, permitindo a verificação da autenticidade e integridade do documento em
 qualquer momento e localidade.

Este CERTIFICADO foi emitido em 18/11/2021 às 16:56:54 através do sistema de autenticação eletrônica da
 empresa DUTIN Blockchain Co. de acordo com o Art. 10º e 11º da Lei nº 20.907/2011. Art. 10º da Lei nº 20.907/2011
 Art. 11º da Lei nº 20.907/2011 e do Código de Processo Civil, que dá a sua natureza de registro para o
 documento eletrônico e DUTIN Blockchain Co.

Para mais informações sobre o processo de autenticação e acesso ao sistema de autenticação eletrônica, consulte o link
<https://www.dutin.com.br> ou entre em contato conosco através do e-mail suporte@dutin.com.br.

Também é possível verificar a autenticidade e integridade do documento através de nossa plataforma web, permitindo a verificação da autenticidade e integridade do documento em qualquer momento e localidade.

1. Legislação Vigente: Lei nº 20.907/2011, Código de Processo Civil.



DAUTIN
 Documentos Digitais e Serviços Ltda.

Endereço: Rua da Liberdade, 1000 - Centro - Turunwaxa - PI
 CEP: 64.000-000
 Telefone: (33) 3613-3333



Rua XV de Novembro, 64 - Sala 21
Edifício Pedro Francisco Vargas
Centro, Itajaí - Santa Catarina
(47) 3514-7599 | (47) 99748-2223
www.dautin.com | dautin@dautin.com



CERTIFICADO DE PROVA DE AUTENTICIDADE ELETRÔNICA

A DAUTIN BLOCKCHAIN DOCUMENTOS DIGITAIS E SERVIÇOS LTDA, especificada neste ato apenas como **Dautin Blockchain Co.** CERTIFICA para os devidos fins de direito que, o arquivo digital especificado com o tipo documental **Autenticação** e representado pela função hash criptográfica conhecida como SHA-256, de código **49119ed7aa004ddd9b1d5e2e6f6c1d4b9c86e9c857194c16d187400ef09bd53** foi autenticado de acordo com as Legislações e normas vigentes¹ através da rede blockchain Ethereum Classic, sob o identificador único denominado NID **38266** dentro do sistema.

A autenticação eletrônica do documento intitulado "**RG SALVADOR**", cujo assunto é descrito como "**RG SALVADOR**", faz prova de que em **18/11/2021 15:44:05**, o responsável **S C Construções Ltda (10.676.296/0001-19)** tinha posse do arquivo com as mesmas características que foram reproduzidas na prova de autenticidade, sendo de S C Construções Ltda a responsabilidade, única e exclusiva, pela idoneidade do documento apresentado a DAUTIN Blockchain Co.

Este CERTIFICADO foi emitido em **18/11/2021 16:16:12** através do sistema de autenticação eletrônica da empresa DAUTIN Blockchain Co. de acordo com o Art. 10, § 2º da MP 2200-2/2001, Art. 107 do Código Civil e Art. 411, em seus §§ 2º e 3º do Código de Processo Civil, estando dessa maneira de acordo para o cumprimento do Decreto 10278/2020.

Para mais informações sobre a operação acesse o site <https://www.dautin.com> e informe o código da transação blockchain **0x3e59c10224b819e898ed04c4744289565bf10d93f05a4e1a193c2029b41a58a5**. Também é possível acessar a consulta através da rede blockchain em <https://blockscout.com/etc/mainnet/>

¹ Legislação Vigente: Medida Provisória nº 2200-2/2001, Código Civil e Código de Processo Civil.

DAUTIN
BLOCKCHAIN



Presidência da República Casa Civil
Subchefia para Assuntos Jurídicos
MEDIDA PROVISÓRIA 2.200-2
DE 24 DE AGOSTO DE 2001.



[Handwritten signature]



Ministério da Fazenda
Secretaria da Receita Federal do Brasil

Comprovante de Situação Cadastral no CPF

Nº do CPF: **268.014.503-87**

Nome: **SALVADOR DA SILVA COELHO**

Data de Nascimento: **04/01/1970**

Situação Cadastral: **REGULAR**

Data da Inscrição: **anterior a 10/11/1990**

Digito Verificador: **00**

Comprovante emitido às: **08:26:24** do dia **26/02/2022** (hora e data de Brasília).
Código de controle do comprovante: **0B12.9EDA.C6DF.E605**



Este documento não substitui o "Comprovante de Inscrição no CPF".

(Modelo aprovado pela IN/RFB nº 1.548, de 13/02/2015.)

[Handwritten signatures and marks in blue ink]



Ministério da Fazenda
Receita Federal
COMPROVANTE DE INSCRIÇÃO CPF



Número
268.014.503-87

Nome
SALVADOR DA SILVA COELHO

Nascimento
04/01/1970

CÓDIGO DE CONTROLE
81C2.9824.80F9.E974



Emitido pela Secretaria da Receita Federal do Brasil
às 08:23:28 do dia 26/02/2022 (hora e data de Brasília)
dígito verificador: 00

VÁLIDO SOMENTE COM COMPROVANTE DE IDENTIFICAÇÃO

[Handwritten signatures in blue ink]



S C CONSTRUÇÕES LTDA.

CNPJ: 10.676.296/0001-19, INSC. ESTADUAL Nº123124042, INSC. MUNICIPAL Nº0135

ANEXO VII DECLARAÇÃO DE ENQUADRAMENTO COMO MICROEMPRESA OU EMPRESA DE PEQUENO PORTE

PREFEITURA MUNICIPAL DE TUNTUM/MA
À COMISSÃO PERMANENTE DE LICITAÇÃO
TOMADA DE PREÇOS Nº 005/2022

A empresa **S C CONSTRUÇÕES LTDA**, CNPJ nº 10.676.296/0001-19, por intermédio do seu representante legal Sr. Salvador da Silva Coelho, portador da Carteira de Identidade nº 052555972014-4/SESP/MA e CPF nº 268.014.503-87, DECLARA, para fins do disposto Na TOMADA DE PREÇOS nº 005/2022 sob as sanções administrativas cabíveis, e sob as penas da lei, que esta Empresa, na presente data, é considerada:

- MICROEMPRESA, conforme inciso I, do art. 3º, da LC nº. 123/2007;
 EMPRESA DE PEQUENO PORTE, conforme inciso II, do art. 3º, da LC nº. 123/2007; DECLARA ainda que esta empresa está excluída das vedações constantes do art. 3º, parágrafo 4º, da LC nº. 123/2007.

Passagem Franca – MA, 20 de Março de 2022.



Salvador da Silva Coelho
Titular
CPF 268,014,503-87
RG 052555972014-4/SESP/MA

RUA DO PRADO, 236 - CENTRO - CEP: 65.680-000 PASSAGEM FRANCA-MA
EMAIL: salvadorcoelho@bol.com.br







CERTIDÃO SIMPLIFICADA

Sistema Nacional de Registro de Empresas Mercantis - SINREM

Certificamos que as informações abaixo constam dos documentos arquivados nesta Junta Comercial e são vigentes na data da sua expedição.

Nome Empresarial: S C CONSTRUÇÕES LTDA		Protocolo: MAC2201733856			
Natureza Jurídica: Sociedade Empresária Limitada					
NIRE (Sede) 21200662233	CNPJ 10.676.296/0001-19	Data de Ato Constitutivo 27/01/2009	Início de Atividade 27/01/2009		
Endereço Completo Rua DO PRADO, Nº 236. CENTRO - Passagem Franca/MA - CEP 65680-000					
Objeto Social CONSTRUCAO DE RODOVIAS E FERROVIAS - OBRAS DE URBANIZACAO - RUAS, PRACAS E CALCADAS - CONSTRUCAO DE EDIFICIOS - CONSTRUCAO DE INSTALACOES ESPORTIVAS E RECREATIVAS - OUTRAS OBRAS DE ENGENHARIA CIVIL NAO ESPECIFICADAS ANTERIORMENTE (A CONSTRUCAO DE ESTRUTURAS COM TIRANTES AS OBRAS DE CONTENCAO) - OBRAS DE TERRAPLENAGEM - INSTALACAO E MANUTENCAO ELETRICA - PERFURACAO E CONSTRUCAO DE POCOS DE AGUA - COMERCIO VAREJISTA DE MATERIAL ELETRICO - COMERCIO VAREJISTA DE MATERIAIS DE CONSTRUCAO EM GERAL - ATIVIDADES DE VIGILANCIA E SEGURANCA PRIVADA - ATIVIDADES DE LIMPEZA NAO ESPECIFICADAS ANTERIORMENTE (AS ATIVIDADES DE LIMPEZA E DE TRATAMENTO DE PISCINAS A ATIVIDADE DE LIMPEZA DE RUAS A ATIVIDADE DE LIMPEZA DE CAIXAS DE AGUA E CAIXAS DE GORDURA) - LOCACAO DE AUTOMOVEIS SEM CONDUTOR.					
Capital Social R\$ 500.000,00 (quinhentos mil reais)		Porte EPP (Empresa de Pequeno Porte)	Prazo de Duração Indeterminado		
Capital Integralizado R\$ 500.000,00 (quinhentos mil reais)					
Dados do Sócio					
Nome	CPF/CNPJ	Participação no capital	Espécie de sócio	Administrador	Término do mandato
SALVADOR DA SILVA COELHO	268.014.503-87	R\$ 500.000,00	Sócio	S	Indeterminado
Dados do Administrador					
Nome	CPF	Término do mandato			
SALVADOR DA SILVA COELHO	268.014.503-87	Indeterminado			
Último Arquivamento					
Data	Número	Ato/eventos		Situação	
28/06/2021	20210861045	310 / 310 - OUTROS DOCUMENTOS DE INTERESSE DA EMPRESA / EMPRESARIO		ATIVA Status SEM STATUS	

Esta certidão foi emitida automaticamente em 03/02/2022, às 14:27:22 (horário de Brasília).
Se impressa, verificar sua autenticidade no <https://www.empresafacil.ma.gov.br>, com o código J3VXNM1W.



MAC2201733856

Ricardo Diniz Dias
Secretário Geral

validação



CONSULTA CERTIDÃO ONLINE

DOCUMENTO VERIFICADO

O DOCUMENTO ABAIXO FOI CONFIRMADO COMO **AUTÊNTICO**.

validação



Handwritten signatures in blue ink, including a large signature at the bottom left and several smaller ones to its right.

validação

NIRE (Sede) 21200662233	CNPJ 10.676.296/0001-19	Data de Ato Constitutivo 27/01/2009	Início de Atividade 27/01/2009
Endereço Completo Rua DO PRADO, Nº 236, CENTRO - Passagem Franca/MA - CEP 65680-000			
Objeto Social CONSTRUCAO DE RODOVIAS E FERROVIAS - OBRAS DE URBANIZACAO - RUAS, PRACAS E CALCADAS - CONSTRUCAO DE EDIFICIOS - CONSTRUCAO DE INSTALACOES ESPORTIVAS E RECREATIVAS - OUTRAS OBRAS DE ENGENHARIA CIVIL NAO ESPECIFICADAS ANTERIORMENTE (A CONSTRUCAO DE ESTRUTURAS COM TIRANTES AS OBRAS DE CONTENCAO) - OBRAS DE TERRAPLENAGEM - INSTALACAO E MANUTENCAO ELETRICA - PERFURACAO E CONSTRUCAO DE POCOS DE AGUA - COMERCIO VAREJISTA DE MATERIAL ELETRICO - COMERCIO VAREJISTA DE MATERIAIS DE CONSTRUCAO EM GERAL - ATIVIDADES DE VIGILANCIA E SEGURANCA PRIVADA - ATIVIDADES DE LIMPEZA NAO ESPECIFICADAS ANTERIORMENTE (AS ATIVIDADES DE LIMPEZA E DE TRATAMENTO DE PISCINAS A ATIVIDADE DE LIMPEZA DE RUAS A ATIVIDADE DE LIMPEZA DE CAIXAS DE AGUA E CAIXAS DE GORDURA) - LOCACAO DE AUTOMOVEIS SEM CONDUTOR.			
Capital Social R\$ 500.000,00 (quinhentos mil reais)		Porte EPP (Empresa de Pequeno Porte)	Prazo de Duração Indeterminado
Capital Integralizado R\$ 500.000,00 (quinhentos mil reais)			
Dados do Sócio			
Nome SALVADOR DA SILVA COELHO	CPF/CNPJ 268.014.503-87	Participação no capital R\$ 500.000,00	Espécie de sócio Sócio
			Administrador S
			Término do mandato Indeterminado
Dados do Administrador			
Nome SALVADOR DA SILVA COELHO	CPF 268.014.503-87	Término do mandato Indeterminado	
Último Arquivamento			Situação ATIVA
Data 28/06/2021	Número 20210861045	Ato/eventos 310 / 310 - OUTROS DOCUMENTOS DE INTERESSE DA EMPRESA / EMPRESARIO	Status SEM STATUS



Esta certidão foi emitida automaticamente em 03/02/2022, às 14:27:22 (horário de Brasília).

Se impressa, verificar sua autenticidade no <https://www.empresafacil.ma.gov.br>, com o código **J3VXNM1W**.



MAC2201733856

Ricardo Diniz Dias

Secretário Geral

validação



[Handwritten signatures in blue ink]



CERTIDÃO ESPECÍFICA

Sistema Nacional de Registro de Empresas Mercantis - SINREM

Certificamos que as informações abaixo constam dos documentos arquivados nesta Junta Comercial e são vigentes na data da sua expedição.

Certificamos que S C CONSTRUÇÕES LTDA encontra-se registrada nesta Junta Comercial, como segue:		Protocolo: MAC2201733885	
NIRE 21200662233 CNPJ 10.676.296/0001-19		Situação ATIVA Status SEM STATUS	
Endereço Completo DO PRADO, Nº 236, xxxxx, CENTRO - Passagem Franca/MA - CEP 65680-000			
Arquivamentos Posteriores			
Ato	Número	Data	Descrição
310	20210861045	28/06/2021	OUTROS DOCUMENTOS DE INTERESSE DA EMPRESA / EMPRESARIO
223	20210748079	02/06/2021	BALANCO
002	20210639024	17/05/2021	CONSOLIDAÇÃO DE CONTRATO/ESTATUTO
002	20210639024	17/05/2021	ALTERAÇÃO DE DADOS (EXCETO NOME EMPRESARIAL)
316	20210639032	17/05/2021	ENQUADRAMENTO DE EMPRESA DE PEQUENO PORTE
903	20210409754	19/04/2021	OUTROS
223	20200347250	19/05/2020	BALANCO
223	20190292598	11/04/2019	BALANCO
002	20180966081	31/01/2019	CONSOLIDAÇÃO DE CONTRATO/ESTATUTO
002	20180966081	31/01/2019	ALTERAÇÃO DE DADOS (EXCETO NOME EMPRESARIAL)
223	20180058096	07/02/2018	BALANCO
002	20180042017	01/02/2018	CONSOLIDAÇÃO DE CONTRATO/ESTATUTO
002	20180042017	01/02/2018	ALTERAÇÃO DE DADOS (EXCETO NOME EMPRESARIAL)
223	20170263010	28/03/2017	BALANCO
002	20160476119	12/07/2016	ALTERAÇÃO DE DADOS (EXCETO NOME EMPRESARIAL)
223	20160266491	11/04/2016	BALANCO
223	20150006284	08/01/2015	BALANCO
002	20140559930	13/08/2014	ALTERAÇÃO DE DADOS (EXCETO NOME EMPRESARIAL)
223	20140154990	25/02/2014	BALANCO
223	20130448443	14/06/2013	BALANCO
223	20120478536	17/07/2012	BALANCO
223	20120347962	29/05/2012	BALANCO
002	20100070868	09/02/2010	ALTERAÇÃO DE DADOS (EXCETO NOME EMPRESARIAL)
002	20090431545	18/08/2009	ALTERAÇÃO DE DADOS (EXCETO NOME EMPRESARIAL)
090	21200662233	27/01/2009	CONTRATO

Esta certidão foi emitida automaticamente em 03/02/2022, às 14:27:37 (horário de Brasília).
Se impressa, verificar sua autenticidade no <https://www.empresafacil.ma.gov.br>, com o código XHIUASMN.



MAC2201733885

Ricardo Diniz Dias
Secretário(a) Geral

validação

CONSULTA CERTIDÃO ONLINE

DOCUMENTO VERIFICADO

O DOCUMENTO ABAIXO FOI CONFIRMADO COMO **AUTÊNTICO**.



[Handwritten signatures in blue ink]

validação



Handwritten signatures in blue ink, including a large signature and several smaller ones.

validação

<p>NIRE 21200662233 CNPJ 10.676.296/0001-19</p>	<p>Situação ATIVA Status SEM STATUS</p>
<p>Endereço Completo DO PRADO, Nº 236, xxxxx, CENTRO - Passagem Franca MA - CEP 65680-000</p>	



[Handwritten signatures and marks]

validação

Arquivamentos Posteriores



Ato	Número	Data	Descrição
310	20210861045	28/06/2021	OUTROS DOCUMENTOS DE INTERESSE DA EMPRESA / EMPRESARIO
223	20210748079	02/06/2021	BALANCO
002	20210639024	17/05/2021	CONSOLIDAÇÃO DE CONTRATO/ESTATUTO
002	20210639024	17/05/2021	ALTERAÇÃO DE DADOS (EXCETO NOME EMPRESARIAL)
316	20210639032	17/05/2021	ENQUADRAMENTO DE EMPRESA DE PEQUENO PORTE
903	20210409754	19/04/2021	OUTROS
223	20200347250	19/05/2020	BALANCO
223	20190292598	11/04/2019	BALANCO
002	20180966081	31/01/2019	CONSOLIDAÇÃO DE CONTRATO/ESTATUTO
002	20180966081	31/01/2019	ALTERAÇÃO DE DADOS (EXCETO NOME EMPRESARIAL)
223	20180058096	07/02/2018	BALANCO
002	20180042017	01/02/2018	CONSOLIDAÇÃO DE CONTRATO/ESTATUTO
002	20180042017	01/02/2018	ALTERAÇÃO DE DADOS (EXCETO NOME EMPRESARIAL)
223	20170263010	28/03/2017	BALANCO
002	20160476119	12/07/2016	ALTERAÇÃO DE DADOS (EXCETO NOME EMPRESARIAL)
223	20160266491	11/04/2016	BALANCO
223	20150006284	08/01/2015	BALANCO
002	20140559930	13/08/2014	ALTERAÇÃO DE DADOS (EXCETO NOME EMPRESARIAL)
223	20140154990	25/02/2014	BALANCO
223	20130448443	14/06/2013	BALANCO
223	20120478536	17/07/2012	BALANCO
223	20120347962	29/05/2012	BALANCO
002	20100070868	09/02/2010	ALTERAÇÃO DE DADOS (EXCETO NOME EMPRESARIAL)
002	20090431545	18/08/2009	ALTERAÇÃO DE DADOS (EXCETO NOME EMPRESARIAL)
090	21200662233	27/01/2009	CONTRATO

Esta certidão foi emitida automaticamente em 03/02/2022, às 14:27:37 (horário de Brasília).

Se impressa, verificar sua autenticidade no <https://www.empresafacil.ma.gov.br>, com o código XHIUASMN.



MAC2201733885

Ricardo Diniz Dias

Secretário(a) Geral

validação



[Handwritten signature]

[Handwritten mark]

[Handwritten signature]

[Handwritten signature]

[Handwritten signature]

S C CONSTRUÇÕES LTDA

CNPJ: 10.676.296/0001-19, INSC. ESTADUAL Nº123124042, INSC. MUNICIPAL Nº0135



ANEXO V DECLARAÇÃO DE SUJEIÇÃO AO EDITAL E INEXISTÊNCIA DE FATOS SUPERVENIENTES IMPEDITIVOS DA HABILITAÇÃO À COMISSÃO DE LICITAÇÃO

PREFEITURA MUNICIPAL DE TUNTUM/MA
À COMISSÃO PERMANENTE DE LICITAÇÃO
TOMADA DE PREÇOS Nº 005/2022

A empresa **S C CONSTRUÇÕES LTDA**, CNPJ nº 10.676.296/0001-19, por intermédio do seu representante legal Sr. Salvador da Silva Coelho, portador da Carteira de Identidade nº 052555972014-4/SESP/MA e CPF nº 268.014.503-87, DECLARO expressamente que se sujeita às condições estabelecidas no edital de Concorrência Pública em pauta e nos respectivos anexos e documentos, que acatará integralmente qualquer decisão que venha a ser tomada pelo licitador quanto à qualificação apenas das proponentes que hajam atendido às condições estabelecidas e demonstrem integral possibilidade de executar os serviços.

O signatário da presente declara de que recebeu todos os documentos, bem como de que tomou conhecimento de todas as informações e condições locais para o cumprimento das obrigações objeto desta licitação, à luz do que preconiza a Lei Federal nº. 8.666/93, também, em nome da referida proponente declara total concordância com a decisão que venha a ser tomada quanto à adjudicação objeto do presente edital.

Declara, ainda, para todos os fins de direito, a inexistência de fatos supervenientes impeditivos da habilitação ou que comprometam a idoneidade da proponente nos termos do artigo 32, parágrafo 2º, e Artigo 97 da Lei nº 8.666, de 21 de junho de 1993, e suas alterações.

Por ser verdade firmo a presente.

Passagem Franca – MA, 20 de Março de 2022.

Salvador da Silva Coelho
Titular

CPF 268,014,503-87
RG 052555972014-4/SESP/MA

RUA DO PRADO, 236 - CENTRO – CEP: 65.680-000 PASSAGEM FRANCA-MA
EMAIL: salvadorcoelho@bol.com.br



S C CONSTRUÇÕES LTDA.

CNPJ: 10.676.296/0001-19, INSC. ESTADUAL N°123124042, INSC.
MUNICIPAL N°0135

ANEXO IV

DECLARAÇÃO DE REGULARIDADE PERANTE O MINISTÉRIO DO TRABALHO

PREFEITURA MUNICIPAL DE TUNTUM/MA
À COMISSÃO PERMANENTE DE LICITAÇÃO
TOMADA DE PREÇOS N° 005/2022

A empresa **S C CONSTRUÇÕES LTDA**, CNPJ n° 10.676.296/0001-19, por intermédio do seu representante legal Sr. Salvador da Silva Coelho, portador da Carteira de Identidade n° 052555972014-4/SESP/MA e CPF n° 268.014.503-87, DECLARO, para os devidos fins de prova junto ao Processo Administrativo Licitação n.º 005/2022 e para fins do disposto no inciso XXXIII do Art. 7º da Constituição Federal, inciso V, do Art. 27 da Lei n° 8.666/93, acrescido pela Lei n.º 9.854/99, que não emprega menor de dezoito anos em trabalho noturno, perigoso ou insalubre e não emprega menor de dezesseis anos.

Passagem Franca – MA, 20 de Março de 2022.



Salvador da Silva Coelho
Titular
CPF 268,014,503-87
RG 052555972014-4/SESP/MA

RUA DO PRADO, 236 - CENTRO – CEP: 65.680-000 PASSAGEM FRANCA-MA
EMAIL: salvadorcoelho@bol.com.br





S C CONSTRUÇÕES LTDA.

CNPJ: 10.676.296/0001-19, INSC. ESTADUAL N°123124042, INSC.
MUNICIPAL N°0135



TERMO DE COMPROMISSO

**PREFEITURA MUNICIPAL DE TUNTUM/MA
À COMISSÃO PERMANENTE DE LICITAÇÃO
TOMADA DER PREÇOS N° 005/2022**

A empresa **S C CONSTRUÇÕES LTDA**, CNPJ n° 10.676.296/0001-19, por intermédio do seu representante legal Sr. Salvador da Silva Coelho, portador da Carteira de Identidade n° 052555972014-4/SESP/MA e CPF n° 268.014.503-87, se compromete a seguir as Normas Trabalhistas, tais como Formalização e Registro Contratuais e preverem um dimensionamento dos gastos com o meio ambiente do trabalho, incluindo equipamentos de proteção, sob pena de desclassificação, nos termos do Artigo 48, Inciso II, da Lei n° 8.666/1993.

Passagem Franca – MA, 30 de janeiro de 2022.



Salvador da Silva Coelho
Titular
CPF 268,014,503-87
RG 052555972014-4/SESP/MA

RUA DO PRADO, 236 - CENTRO – CEP: 65.680-000 PASSAGEM FRANCA-MA
EMAIL: salvadorcoelho@bol.com.br





S C CONSTRUÇÕES LTDA

CNPJ: 10.676.296/0001-19, INSC. ESTADUAL Nº123124042, INSC. MUNICIPAL Nº0135



DECLARAÇÃO DE ELABORAÇÃO INDEPENDENTE DE PROPOSTA

**PREFEITURA MUNICIPAL DE TUNTUM/MA
À COMISSÃO PERMANENTE DE LICITAÇÃO
TOMADA DE PREÇOS Nº 005/2022**

Eu, Salvador da Silva Coelho, portador da Carteira de Identidade nº 052555972014-4/SESP/MA e CPF nº 268.014.503-87, representante devidamente constituído da empresa **S C CONSTRUÇÕES LTDA**, CNPJ nº 10.676.296/0001-19, PARA FINS DO DISPOSTO NO EDITAL DE LICITAÇÃO: TOMADA DE PREÇOS Nº 005/2022, DECLARA, SOB AS PENAS DA LEI, EM ESPECIAL O ART. 299 DO CÓDIGO PENAL BRASILEIRO, QUE:

- A) A PROPOSTA APRESENTADA PARA PARTICIPAR DA TOMADA DE PREÇOS Nº 005/2022, FOI ELABORADA DE MANEIRA INDEPENDENTE (PELO LICITANTE), E O CONTEÚDO DA PROPOSTA NÃO FOI, NO TODO OU EM PARTE, DIRETA OU INDIRETAMENTE, INFORMADO, DISCUTIDO OU RECEBIDO DE QUALQUER OUTRO PARTICIPANTE POTENCIAL OU DE FATO DA TOMADA DE PREÇOS Nº 005/2022, POR QUALQUER MEIO OU POR QUALQUER PESSOA;
- B) A INTENÇÃO DE APRESENTAR A PROPOSTA ELABORADA PARA PARTICIPAR DA TOMADA DE PREÇOS Nº 005/2022 NÃO FOI INFORMADA, DISCUTIDA OU RECEBIDA DE QUALQUER OUTRO PARTICIPANTE POTENCIAL OU DE FATO DA TOMADA Nº 005/2022, POR QUALQUER MEIO OU POR QUALQUER PESSOA
- C) QUE NÃO TENTOU, POR QUALQUER MEIO OU POR QUALQUER PESSOA, INFLUIR NA DECISÃO DE QUALQUER OUTRO PARTICIPANTE POTENCIAL OU DE FATO DA TOMADA DE PREÇOS Nº 005/2022 QUANTO A PARTICIPAR OU NÃO DA REFERIDA LICITAÇÃO
- D) QUE O CONTEÚDO DA PROPOSTA APRESENTADA PARA PARTICIPAR DA TOMADA DE PREÇOS Nº 005/2022 NÃO SERÁ, NO TODO OU EM PARTE, DIRETA OU INDIRETAMENTE, COMUNICADO OU DISCUTIDO COM QUALQUER OUTRO PARTICIPANTE POTENCIAL OU DE FATO DA TOMADA DE PREÇOS Nº 005/2022 ANTES DA ADJUDICAÇÃO DO OBJETO DA REFERIDA LICITAÇÃO;
- E) QUE O CONTEÚDO DA PROPOSTA APRESENTADA PARA PARTICIPAR DA TOMADA DE PREÇOS Nº 005/2022 NÃO FOI, NO TODO OU EM PARTE, DIRETA OU INDIRETAMENTE, INFORMADO, DISCUTIDO OU RECEBIDO

RUA DO PRADO, 236 - CENTRO - CEP: 65.680-000 PASSAGEM FRANCA-MA

EMAIL: salvadorcoelho@bol.com.br

S C CONSTRUÇÕES LTDA



CNPJ: 10.676.296/0001-19, INSC. ESTADUAL Nº123124042, INSC. MUNICIPAL Nº0135

DE QUALQUER INTEGRANTE DO MUNICÍPIO DE TUNTUM/MA, ANTES DA ABERTURA OFICIAL DAS PROPOSTAS; E
F) QUE ESTÁ PLENAMENTE CIENTE DO TEOR E DA EXTENSÃO DESTA DECLARAÇÃO E QUE DETÉM PLENOS PODERES E INFORMAÇÕES PARA FIRMÁ-LA

Passagem Franca – MA, 20 de Março de 2022.



Salvador da Silva Coelho
Titular
CPF 268.014.503-87
RG 052555972014-4/SESP/MA

RUA DO PRADO, 236 - CENTRO – CEP: 65.680-000 PASSAGEM FRANCA-MA
EMAIL: salvadorcoelho@bol.com.br







Consulta Consolidada de Pessoa Jurídica

Este relatório tem por objetivo apresentar os resultados consolidados de consultas eletrônicas realizadas diretamente nos bancos de dados dos respectivos cadastros. A responsabilidade pela veracidade do resultado da consulta é do Órgão gestor de cada cadastro consultado. A informação relativa à razão social da Pessoa Jurídica é extraída do Cadastro Nacional da Pessoa Jurídica, mantido pela Receita Federal do Brasil.

Consulta realizada em: 16/02/2022 17:24:50

Informações da Pessoa Jurídica:

Razão Social: **S C CONSTRUCOES LTDA**
CNPJ: **10.676.296/0001-19**

Resultados da Consulta Eletrônica:

Órgão Gestor: **TCU**
Cadastro: **Licitantes Inidôneos**
Resultado da consulta: **Nada Consta**

Para acessar a certidão original no portal do órgão gestor, clique [AQUI](#).

Órgão Gestor: **CNJ**
Cadastro: **CNIA - Cadastro Nacional de Condenações Cíveis por Ato de Improbidade Administrativa e Inelegibilidade**
Resultado da consulta: **Nada Consta**

Para acessar a certidão original no portal do órgão gestor, clique [AQUI](#).

Órgão Gestor: **Portal da Transparência**
Cadastro: **Cadastro Nacional de Empresas Inidôneas e Suspensas**
Resultado da consulta: **Nada Consta**

Para acessar a certidão original no portal do órgão gestor, clique [AQUI](#).

Órgão Gestor: **Portal da Transparência**
Cadastro: **CNEP - Cadastro Nacional de Empresas Punidas**
Resultado da consulta: **Nada Consta**

Para acessar a certidão original no portal do órgão gestor, clique [AQUI](#).

Obs: A consulta consolidada de pessoa jurídica visa atender aos princípios de simplificação e



racionalização de serviços públicos digitais. Fundamento legal: Lei nº 12.965, de 23 de abril de 2014, Lei nº 13.460, de 26 de junho de 2017, Lei nº 13.726, de 8 de outubro de 2018, Decreto nº 8.638 de 15, de janeiro de 2016.

FILTROS APLICADOS:

CPF / CNPJ: 10676296000119

LIMPAR



Data da consulta: 16/02/2022 16:37:10

Data da última atualização: 16/02/2022 12:00:04

DETALHAR	CNPJ/CPF DO SANCIONADO	NOME DO SANCIONADO	UF DO SANCIONADO	ÓRGÃO/ENTIDADE SANCIONADORA	TIPO DA SANÇÃO	DATA DE PUBLICAÇÃO DA SANÇÃO	QUANTIDADE
Nenhum registro encontrado							



**TRIBUNAL DE CONTAS DA UNIÃO
CERTIDÃO NEGATIVA**

DE

INABILITADOS

(Válida somente com a apresentação do CPF)

Nome completo: **SALVADOR DA SILVA COELHO**

CPF: **268.014.503-87**

O Tribunal de Contas da União CERTIFICA que, na presente data, o(a) requerente acima identificado(a) NÃO CONSTA da relação de responsáveis com inabilitação para o exercício de cargo em comissão ou função de confiança no âmbito da administração pública federal, em razão de decisão deste Tribunal, nos termos do art. 60 da Lei nº 8.443/92 (Lei Orgânica do TCU).

Não constam da relação consultada para emissão desta certidão os responsáveis ainda não notificados do teor dos acórdãos condenatórios, aqueles cujas condenações tenham tido seu prazo de vigência expirado, bem como aqueles cujas apreciações estejam suspensas em razão de interposição de recurso com efeito suspensivo ou de decisão judicial.

Certidão emitida às 17:22:19 do dia 16/02/2022, com validade de trinta dias a contar da emissão.

A veracidade das informações aqui prestadas podem ser confirmadas no sítio <https://contas.tcu.gov.br/ords/f?p=INABILITADO:VERIFICA>

Código de controle da certidão: OMYG160222172219

Atenção: qualquer rasura ou emenda invalidará este documento.



TRIBUNAL DE CONTAS DA UNIÃO
CERTIDÃO NEGATIVA
DE
LICITANTES INIDÔNEOS

(Válida somente com a apresentação do CPF)

Nome completo: **SALVADOR DA SILVA COELHO**

CPF/CNPJ: **268.014.503-87**

O Tribunal de Contas da União CERTIFICA que, na presente data, o (a) requerente acima identificado(a) NÃO CONSTA da relação de responsáveis inidôneos para participar de licitação na administração pública federal, por decisão deste Tribunal, nos termos do art. 46 da Lei nº 8.443/92 (Lei Orgânica do TCU).

Não constam da relação consultada para emissão desta certidão os responsáveis ainda não notificados do teor dos acórdãos condenatórios, aqueles cujas condenações tenham tido seu prazo de vigência expirado, bem como aqueles cujas apreciações estejam suspensas em razão de interposição de recurso com efeito suspensivo ou de decisão judicial.

Certidão emitida às 17:21:10 do dia 16/02/2022, com validade de trinta dias a contar da emissão.

A veracidade das informações aqui prestadas podem ser confirmadas no sítio <https://contas.tcu.gov.br/ords/f?p=INABILITADO:5>

Código de controle da certidão: 5LMN160222172110

Atenção: qualquer rasura ou emenda invalidará este documento.



Improbidade Administrativa e Inelegibilidade

Certidão Negativa

Certifico que nesta data (16/02/2022 às 17:20) NÃO CONSTA no Cadastro Nacional de Condenações Cíveis por Ato de Improbidade Administrativa e Inelegibilidade registros de condenação com trânsito em julgado ou sanção ativa quanto ao CPF nº 268.014.503-87.

A condenação por atos de improbidade administrativa não implica automático e necessário reconhecimento da inelegibilidade do condenado.

Para consultas sobre inelegibilidade acesse portal do TSE em <http://divulgacontas.tse.jus.br/>

Esta certidão é expedida gratuitamente. Sua autenticidade pode ser por meio do número de controle 620D.5C7B.20BA.B811 no seguinte endereço: https://www.cnj.jus.br/improbidade_adm/autenticar_certidao.php

FILTROS APLICADOS:

CPF / CNPJ: 26801450387



Data da consulta: 16/02/2022 16:37:10

Data da última atualização: 16/02/2022 12:00:04

LIMPAR

DETALHAR	CNPJ/CPF DO SANCIONADO	NOME DO SANCIONADO	UF DO SANCIONADO	ÓRGÃO/ENTIDADE SANCIONADORA	TIPO DA SANÇÃO	DATA DE PUBLICAÇÃO DA SANÇÃO	QUANTIDADE
Nenhum registro encontrado							

COMISSÃO PERMANENTE DE LICITAÇÃO
PREFEITURA MUNICIPAL DE TUNTUM - MA

TOMADA DE PREÇOS 005/2022

CREDENCIAMENTO





CONSTRUTORA ZETTA LTDA

Rua Firmino Pires, 1227. Bairro Vermelha – Teresina PI
Fone: (86) 3304-2904, Cel.: (86) 99453-9886 / (86) 98838-8260

Email: construtorazetta@gmail.com

CNPJ: 11.119.545/0001-38 - Inscrição Estadual: 194715388

CERTIFICADO DE REGISTRO CADASTRAL
CONFORME LEI FEDERAL nº 8.666/93 e ALTERAÇÕES

C.R.C. nº
004/2022

CNPJ / CEI / CPF nº
11.119.545/0001-38

VALIDADE
24.08.2022

Razão Social:
CONSTRUTORA ZETTA LTDA

Nome de Fantasia:
CONSTRUTORA ZETTA

Endereço da Empresa:
R FIRMINO PIRES, Nº 1227, CEP 64.018-070, BAIRRO VERMELHA –
TERESINA - PI

Nome do Representante Legal:
FRANK PESSOA AVELINO

Data de Expedição:
24/02/2022

Ramo de Atividade Principal:
41.20-4-00 – Construção de edifícios



MANOEL FONTES DE ARAÚJO JÚNIOR
Membro da CPL













Ministério da Economia
Secretaria Especial de Desburocratização, Gestão e Governo Digital
Secretaria de Gestão

Sistema de Cadastramento Unificado de Fornecedores - SICAF

Certificado de Registro Cadastral - CRC

(Emissão conforme art. 17 da Instrução Normativa nº 03, de 26 abril de 2018)

CNPJ: 11.119.545/0001-38
Razão Social: CONSTRUTORA ZETTA LTDA

Atividade Econômica Principal:
4120-4/00 - CONSTRUÇÃO DE EDIFÍCIOS

Endereço:
RUA FIRMINO PIRES, 1227 - VERMELHA - Teresina / Piauí

Observações:

A veracidade das informações poderá ser verificada no endereço www.comprasgovernamentais.gov.br.
Este certificado não substitui os documentos enumerados nos artigos 28 a 31 da Lei nº 8.666, de 1993.

Emitido em: 02/03/2022 17:01

1 de 1



Ministério da Economia
Secretaria Especial de Desburocratização, Gestão e Governo Digital
Secretaria de Gestão

Sistema de Cadastramento Unificado de Fornecedores - SICAF

Declaração

Declaramos para os fins previstos na Lei nº 8.666, de 1993, conforme documentação registrada no SICAF, que a situação do fornecedor no momento é a seguinte:

Dados do Fornecedor

CNPJ: 11.119.545/0001-38 DUNS@: 90*****10
Razão Social: CONSTRUTORA ZETTA LTDA
Nome Fantasia: CONSTRUTORA ZETTA
Situação do Fornecedor: Credenciado Data de Vencimento do Cadastro: 29/08/2022
Natureza Jurídica: SOCIEDADE EMPRESÁRIA LIMITADA
MEI: Não
Porte da Empresa: Empresa de Pequeno

Ocorrências e Impedimentos

Ocorrência: Consta
Impedimento de Licitar: Nada Consta

Níveis cadastrados:

I - Credenciamento

II - Habilitação Jurídica

III - Regularidade Fiscal e Trabalhista Federal

Receita Federal e PGFN Validade: 03/08/2022
FGTS Validade: 16/03/2022
Trabalhista (<http://www.tst.jus.br/certidao>) Validade: 29/07/2022

IV - Regularidade Fiscal Estadual/Distrital e Municipal

Receita Estadual/Distrital Validade: 28/03/2022
Receita Municipal Validade: 03/05/2022

V - Qualificação Técnica

VI - Qualificação Econômico-Financeira

Validade: 30/04/2022

Esta declaração é uma simples consulta e não tem efeito legal

Emitido em: 02/03/2022 17:03

CPF: 946.349.803-63 Nome: FRANK PESSOA AVELINO

Ass: _____

1 de 1

CNH Digital

Departamento Nacional de Trânsito



REPÚBLICA FEDERATIVA DO BRASIL
MINISTÉRIO DA INFRAESTRUTURA
DEPARTAMENTO NACIONAL DE TRÂNSITO
CARTEIRA NACIONAL DE HABILITAÇÃO

PI

NOME: FRANK PESSOA AVELINO

DOC. IDENTIDADE/ORG EMISSOR/UF: 1926619 SSP PI

CPF: 946.349.803-63 DATA NASCIMENTO: 09/04/1983

FILIAÇÃO: FRANCISCO AVELINO BATISTA
ANTONIA FERNANDES PESSOA AV
ELINO

PERMISSÃO: ACC: CAT. HAB: AB

Nº REGISTRO: 01928853332 VALIDADE: 30/07/2011 1ª HABILITAÇÃO: 10/09/2001

OBSERVAÇÕES:

Frank Pessoa Avelino
ASSINATURA DO PORTADOR

LOCAL: TERESINA, PI DATA EMISSÃO: 30/07/2021

ASSINADO DIGITALMENTE
DEPARTAMENTO ESTADUAL DE TRÂNSITO

21810662882
PI321119237

PIAUI

DENATRAN CONTRAN

VÁLIDA EM TODO O TERRITÓRIO NACIONAL 2244520558

QR-CODE

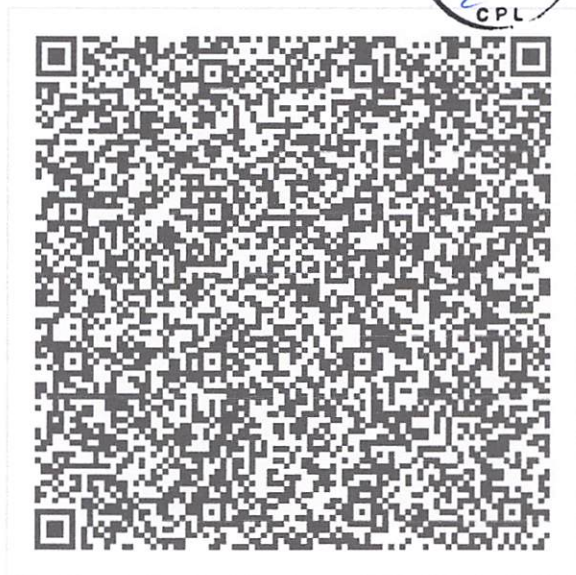

Documento assinado com certificado digital em conformidade com a Medida Provisória nº 2200-2/2001. Sua validade poderá ser confirmada por meio do programa Assinador Serpro.

As orientações para instalar o Assinador Serpro e realizar a validação do documento digital estão disponíveis em: < <http://www.serpro.gov.br/assinador-digital> >, opção Validar Assinatura.

SERPRO / DENATRAN

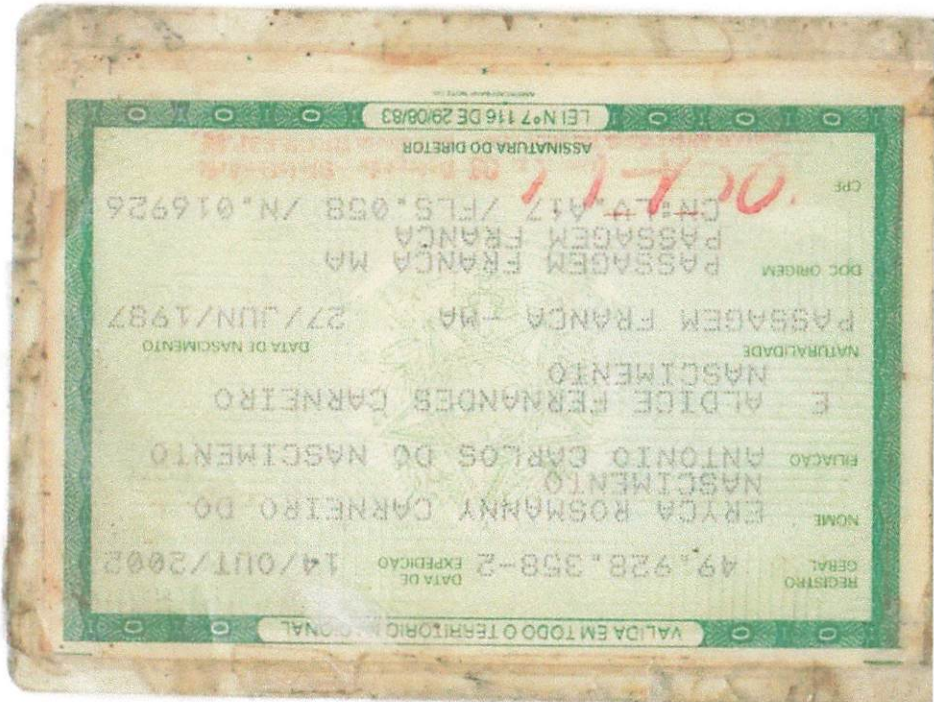

[Handwritten signatures and initials in blue ink]



v3.0 - DAUTIN Blockchain Documentos Digitais e Serviços Ltda EPP certifica em 18/11/2022 16:44:42 atr o documen
 f4d05c3b78584308baa58f61b0a9b17ec6ec6d920b4feb9e4344450ecaf9ba96 foi validado
 0x753d90288ccce42b521f99696f4948af2e2830d18c4a7082ff42f531b1547f11 e pode ser validado em https://www.d





Rua XV de Novembro, 64 - Sala 21
Edifício Pedro Francisco Vargas
Centro, Itajaí - Santa Catarina
(47) 3514-7599 | (47) 99748-2223
www.dautin.com | dautin@dautin.com



CERTIFICADO DE PROVA DE AUTENTICIDADE ELETRÔNICA

A DAUTIN BLOCKCHAIN DOCUMENTOS DIGITAIS E SERVIÇOS LTDA, especificada neste ato apenas como **Dautin Blockchain Co.** CERTIFICA para os devidos fins de direito que, o arquivo digital especificado com o tipo documental **Autenticação** e representado pela função hash criptográfica conhecida como SHA-256, de código **f4d05c3b78584308baa58f61b0a9b17ec6ec6d920b4feb9e4344450ecaf9ba96** foi autenticado de acordo com as Legislações e normas vigentes¹ através da rede blockchain Ethereum Classic, sob o identificador único denominado NID **38299** dentro do sistema.

A autenticação eletrônica do documento intitulado **"REGISTRO DE IDENTIDADE ERYCA ROSMANNY CARNEIRO DO NASCIMENTO"**, cujo assunto é descrito como **"REGISTRO DE IDENTIDADE ERYCA ROSMANNY CARNEIRO DO NASCIMENTO"**, faz prova de que em **18/11/2021 16:44:35**, o responsável **Construtora Zetta Ltda (11.119.545/0001-38)** tinha posse do arquivo com as mesmas características que foram reproduzidas na prova de autenticidade, sendo de Construtora Zetta Ltda a responsabilidade, única e exclusiva, pela idoneidade do documento apresentado a DAUTIN Blockchain Co.

Este CERTIFICADO foi emitido em **18/11/2021 16:45:54** através do sistema de autenticação eletrônica da empresa DAUTIN Blockchain Co. de acordo com o Art. 10, § 2º da MP 2200-2/2001, Art. 107 do Código Civil e Art. 411, em seus §§ 2º e 3º do Código de Processo Civil, estando dessa maneira de acordo para o cumprimento do Decreto 10278/2020.

Para mais informações sobre a operação acesse o site <https://www.dautin.com> e informe o código da transação blockchain **0x753d90288ccce42b521f99696f4948af2e2830d18c4a7082ff42f531b1547f11**. Também é possível acessar a consulta através da rede blockchain em <https://blockscout.com/etc/mainnet/>

¹ Legislação Vigente: Medida Provisória nº 2200-2/2001, Código Civil e Código de Processo Civil.



Presidência da República Casa Civil
Subchefia para Assuntos Jurídicos
MEDIDA PROVISÓRIA 2.200-2
DE 24 DE AGOSTO DE 2001.



Cy



Ministério da Fazenda
Receita Federal

COMPROVANTE DE INSCRIÇÃO CPF



Número
019.486.483-93

Nome
ERYCA ROSMANNY CARNEIRO DO NASCIMENTO

Nascimento
27/06/1987



CÓDIGO DE CONTROLE
1698.454B.3613.98DE



Emitido pela Secretaria da Receita Federal do Brasil
às 15:25:23 do dia 28/09/2021 (hora e data de Brasília)
dígito verificador: 00

VÁLIDO SOMENTE COM COMPROVANTE DE IDENTIFICAÇÃO

[Handwritten mark]

[Handwritten mark]

[Handwritten signature]

[Handwritten signature]

[Handwritten signature]

CONSTRUTORA ZETTA LTDA

CNPJ: 11.119.545/0001-38

ADITIVO Nº 07

Pelo presente instrumento particular, e na melhor forma de direito: **ERYCA ROSMANNY CARNEIRO DO NASCIMENTO**, brasileira, nascida em 27/06/1987, solteira, empresária, inscrita no CPF nº 019.486.483-93, Carteira de Habilitação nº 499283582 DETRAN-PI, residente e domiciliada à Rua Astrolabio Passos, nº 1435, bairro Vermelha, CEP: 64019802, Teresina-PI, e

FRANK PESSOA AVELINO, brasileiro, nascido em 09/04/1983, solteiro, engenheiro civil, inscrito no CPF nº 946.349.803-63, RG nº 1926619 SSP-PI, residente e domiciliado à Rua Firmino Pires (Zona Sul), nº 1227 bairro Vermelha, CEP: 64018-070, Teresina-PI.

Únicos sócios da Empresa **CONSTRUTORA ZETTA LTDA** tem sede na Rua Firmino Pires (Zona Sul), nº 1227 bairro Vermelha, CEP: 64018-070, Teresina, capital do Estado do Piauí, registrada na Junta Comercial do Estado do Piauí sob o NIRE 22200315259 em 24/08/2009 e inscrita no CNPJ 11.119.545/0001-38 resolvem alterar o contrato social sob as seguintes cláusulas:

Cláusula Primeira: O objeto social é:

4120-4/00 - Construção de edifícios

4329-1/03 - Instalação, manutenção e reparação de elevadores, escadas e esteiras rolantes

4399-1/01 - Administração de obras

1622-6/01 - Fabricação de casas de madeira pré-fabricadas

2330-3/04 - Fabricação de casas pré-moldadas de concreto

4213-8/00 - Obras de urbanização - ruas, praças e calçadas

4299-5/01 - Construção de instalações esportivas e recreativas



4299-5/99 - Outras obras de engenharia civil não especificadas anteriormente a construção de estruturas com tirantes - as obras de contenção - a construção de cortinas de proteção de encostas e muros de arrimo - a subdivisão de terras com benfeitorias (p. ex., construção de vias, serviços de infra-estrutura, etc.)

4311-8/01 - Demolição de edifícios e outras estruturas

4311-8/02 - Preparação de canteiro e limpeza de terreno

4312-6/00 - Perfurações e sondagens

4313-4/00 - Obras de terraplenagem

4319-3/00 - Serviços de preparação do terreno não especificados anteriormente - a drenagem do solo destinado à construção

- a demarcação dos locais para construção

- o rebaixamento de lençóis freáticos

- a preparação de locais para mineração:

- a remoção de material inerte e outros tipos de refugo de locais de mineração, exceto os locais de extração de petróleo e gás natural

- a drenagem de terrenos agrícolas ou florestais

4321-5/00 - Instalação e manutenção elétrica

4322-3/01 - Instalações hidráulicas, sanitárias e de gás

4322-3/02 - Instalação e manutenção de sistemas centrais de ar condicionado, de ventilação e refrigeração

4322-3/03 - Instalações de sistema de prevenção contra incêndio

4329-1/04 - Montagem e instalação de sistemas e equipamentos de iluminação e sinalização em vias públicas, portos e aeroportos

4329-1/99 - Outras obras de instalações em construções não especificadas anteriormente - a instalação de sistemas de limpeza por vácuo

- o revestimento de tubulações

4330-4/01 - Impermeabilização em obras de engenharia civil

4330-4/02 - Instalação de portas, janelas, tetos, divisórias e armários embutidos de qualquer material

4330-4/03 - Obras de acabamento em gesso e estuque



- 4330-4/04 - Serviços de pintura de edifícios em geral
- 4330-4/05 - Aplicação de revestimentos e de resinas em interiores e exteriores
- 4330-4/99 - Outras obras de acabamento da construção
- 4391-6/00 - Obras de fundações
- 4399-1/02 - Montagem e desmontagem de andaimes e outras estruturas temporárias
- 4399-1/03 - Obras de alvenaria
- 4399-1/04 - Serviços de operação e fornecimento de equipamentos para transporte e elevação de cargas e pessoas para uso em obras
- 4399-1/05 - Perfuração e construção de poços de água
- 4399-1/99 - Serviços especializados para construção não especificados anteriormente - a construção de fornos industriais
 - a construção de partes de edifícios, tais como: telhados, coberturas, chaminés, lareiras, churrasqueiras, etc.
 - os serviços de limpeza de fachadas, com jateamento de areia, vapor e semelhantes
- 7112-0/00 - Serviços de engenharia

CONTRATO CONSOLIDADO
CONSTRUTORA ZETTA LTDA
CNPJ: 11.119.545/0001-38

Cláusula Primeira: A sociedade gira sob o nome empresarial de **CONSTRUTORA ZETTA LTDA** e nome fantasia **CONSTRUTORA ZETTA**.

Cláusula Segunda: A sede na Rua Firmino Pires (Zona Sul), nº 1227 bairro Vermelha, CEP: 64018-070, Teresina - PI.

Clausula Terceira: A sociedade iniciou suas atividades em **24/08/2009** e seu prazo é indeterminado.



Cláusula Quarta: Por deliberação dos sócios, a sociedade poderá abrir, manter, transferir e extinguir filiais, em qualquer ponto do território nacional, observadas as prescrições legais vigentes.

Cláusula Quinta: A sociedade tem por objeto:

4120-4/00 - Construção de edifícios

4329-1/03 - Instalação, manutenção e reparação de elevadores, escadas e esteiras rolantes

4399-1/01 - Administração de obras

1622-6/01 - Fabricação de casas de madeira pré-fabricadas

2330-3/04 - Fabricação de casas pré-moldadas de concreto

4213-8/00 - Obras de urbanização - ruas, praças e calçadas

4299-5/01 - Construção de instalações esportivas e recreativas

4299-5/99 - Outras obras de engenharia civil não especificadas anteriormente - a construção de estruturas com tirantes - as obras de contenção - a construção de cortinas de proteção de encostas e muros de arrimo - a subdivisão de terras com benfeitorias (p. ex., construção de vias, serviços de infra-estrutura, etc.)

4311-8/01 - Demolição de edifícios e outras estruturas

4311-8/02 - Preparação de canteiro e limpeza de terreno

4312-6/00 - Perfurações e sondagens

4313-4/00 - Obras de terraplenagem

4319-3/00 - Serviços de preparação do terreno não especificados anteriormente - a drenagem do solo destinado à construção

- a demarcação dos locais para construção

- o rebaixamento de lençóis freáticos

- a preparação de locais para mineração:

- a remoção de material inerte e outros tipos de refugo de locais de mineração, exceto os locais de extração de petróleo e gás natural

- a drenagem de terrenos agrícolas ou florestais



- 4321-5/00 - Instalação e manutenção elétrica
- 4322-3/01 - Instalações hidráulicas, sanitárias e de gás
- 4322-3/02 - Instalação e manutenção de sistemas centrais de ar condicionado, de ventilação e refrigeração
- 4322-3/03 - Instalações de sistema de prevenção contra incêndio
- 4329-1/04 - Montagem e instalação de sistemas e equipamentos de iluminação e sinalização em vias públicas, portos e aeroportos
- 4329-1/99 - Outras obras de instalações em construções não especificadas anteriormente - a instalação de sistemas de limpeza por vácuo
 - o revestimento de tubulações
- 4330-4/01 - Impermeabilização em obras de engenharia civil
- 4330-4/02 - Instalação de portas, janelas, tetos, divisórias e armários embutidos de qualquer material
- 4330-4/03 - Obras de acabamento em gesso e estuque
- 4330-4/04 - Serviços de pintura de edifícios em geral
- 4330-4/05 - Aplicação de revestimentos e de resinas em interiores e exteriores
- 4330-4/99 - Outras obras de acabamento da construção
- 4391-6/00 - Obras de fundações
- 4399-1/02 - Montagem e desmontagem de andaimes e outras estruturas temporárias
- 4399-1/03 - Obras de alvenaria
- 4399-1/04 - Serviços de operação e fornecimento de equipamentos para transporte e elevação de cargas e pessoas para uso em obras
- 4399-1/05 - Perfuração e construção de poços de água
- 4399-1/99 - Serviços especializados para construção não especificados anteriormente - a construção de fornos industriais
 - a construção de partes de edifícios, tais como: telhados, coberturas, chaminés, lareiras, churrasqueiras, etc.
 - os serviços de limpeza de fachadas, com jateamento de areia, vapor e semelhantes
- 7112-0/00 - Serviços de engenharia

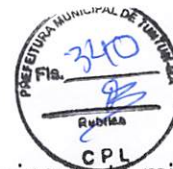

Cláusula Sexta: O capital social é de R\$ 350.000 (trezentos e cinquenta mil), representado por 350.000,00 (trezentos e cinquenta mil reais) quotas no valor de R\$ 1,00 (um real) cada uma, inteiramente subscritos e integralizados, em moeda corrente nacional, e assim distribuídas:

SOCIOS	QUOTAS	%	VALOR
FRANK PESSOA AVELINO	343.000	98	343.000,00
ERYCA ROSMANNY CARNEIRO DO NASCIMENTO	7.000	2	7.000,00
TOTAL	350.000	100	350.000,00

Cláusula Sétima: As quotas da sociedade são indivisíveis e não poderão ser cedidas ou transferidas sem o expresse consentimento da sociedade, cabendo, em igualdade de preços e condições, o direito de preferência ao sócio que queira adquiri-las, no caso de algum quotista pretender ceder ou transferir as que possuem.

Cláusula Oitava: A responsabilidade de cada sócio é restrita ao valor de suas quotas, mas todos respondem solidariamente pela integralização do capital social.

Cláusula Nona: O administrador **FRANK PESSOA AVELINO**, com poderes e atribuições de gerenciar, representar a sociedade ativa e passivamente, judicial e extrajudicialmente, usar o nome empresarial, interesse social ou a assunção de obrigações ou a oneração ou alienação de bens móveis, imóveis e veículos da sociedade, sem AUTORIZAÇÃO dos outros sócios. O sócio no exercício da administração terá direito a uma retirada mensal a título de *pro labore*.

Clausula Décima: O sócio administrador declara, sob as penas da lei, que não está impedida de exercer a administração da sociedade, por lei especial ou em virtude de condenação criminal, ou por se encontrar sob os efeitos dela, a pena que vede, ainda que temporariamente, o acesso a cargos públicos; ou por crime falimentar, de prevaricação, suborno, concussão, peculato ou contra a economia popular, contra o sistema financeiro nacional, contra normas de defesa da concorrência, contra as relações de consumo, fé pública ou a propriedade.

Clausula Décima Primeira: Ao término de cada exercício social, em 31 de dezembro, os administradores prestarão contas justificadas de sua administração, procedendo à elaboração do inventário, do balanço patrimonial e do balanço de resultado econômico, cabendo aos sócios, na proporção de suas quotas, a distribuição de lucros ou perdas apuradas.

Parágrafo primeiro: A critério dos sócios e no atendimento de interesses da própria sociedade, o total ou parte dos lucros poderá ser destinado à formação de Reservas de Lucros, no critério estabelecido pela Lei nº. 6.404/76, ou então permanecer em Lucros Acumulados para futura destinação.

Parágrafo segundo: Fica a sociedade autorizada a distribuir antecipadamente resultados do exercício e lucros acumulados, com base em levantamento de balanço intermediário ou de balanço de exercícios anteriores, observada a reposição destes quando a distribuição afetar o capital social, conforme estabelece o artigo 1.059 do Código Civil. Na ocorrência de prejuízo em determinado exercício social poderão os quotistas optar por mantê-lo em suspenso para compensação em exercício subsequente, atendidos os preceitos legais.

Clausula Décima Segunda: Falecendo ou interditado qualquer sócio, a sociedade continuará suas atividades com os herdeiros, sucessores e o incapaz, lavrando-se novo contrato com a inclusão destes. Não sendo possível ou inexistindo interesse destes ou do sócio remanescente, o valor de seus haveres será apurado e liquidado com base na situação patrimonial da sociedade, à data da resolução, verificada em balanço especialmente levantado.



Parágrafo único: O mesmo procedimento será adotado em outros casos em que a sociedade se resolva em relação a um dos sócios.

Clausula Décima Terceira: A exclusão de quaisquer dos sócios minoritários ocorrerá em assembleia de sócios convocada para este fim, com antecedência de 5 (cinco) dias úteis e respectiva notificação do sócio excluindo para comparecimento e apresentação de defesa. A exclusão se operará independente do comparecimento do sócio excluindo, desde com a consignação em ata da exposição de motivos que fundamentem a exclusão e a aprovação de maioria simples do capital social.

Clausula Décima Quarta: As omissões ou dúvidas que possam ser suscitadas sobre o presente contrato serão supridas ou resolvidas com base no art. 1.053 do Código Civil, e noutras disposições legais que lhes forem aplicáveis.

Clausula Décima Quinta: Fica eleito o foro desta Comarca de Teresina-PI para qualquer ação fundada neste contrato, renunciando-se a qualquer outro por mais especial que seja.

E por assim estarem em perfeito acordo, neste instrumento particular de alteração, assinam em 01 (uma) via, de igual forma e teor, e que será registrado e arquivado na Junta Comercial do Estado do Piauí.

Teresina (PI) 28 de dezembro 2021.

ERYCA ROSMANNY CARNEIRO DO NASCIMENTO

Sócio cotista
CPF:019.486.483-93

FRANK PESSOA AVELINO

Sócio Administrador
CPF: 946.349.803-63



ASSINATURA ELETRÔNICA

Certificamos que o ato da empresa CONSTRUTORA ZETTA LTDA consta assinado digitalmente por:

IDENTIFICAÇÃO DO(S) ASSINANTE(S)	
CPF/CNPJ	Nome
01948648393	ERYCA ROSMANNY CARNEIRO DO NASCIMENTO
94634980363	FRANK PESSOA AVELINO



CERTIFICO O REGISTRO EM 28/12/2021 12:02 SOB N° 20210814578.
PROTOCOLO: 210814578 DE 28/12/2021.
CÓDIGO DE VERIFICAÇÃO: 12109394842. CNPJ DA SEDE: 11119545000138.
NIRE: 22200315259. COM EFEITOS DO REGISTRO EM: 28/12/2021.
CONSTRUTORA ZETTA LTDA

MATEUS FRANCISCO SANTOS RUFINO VIEIRA
SECRETÁRIO-GERAL
www.piauidigital.pi.gov.br

A validade deste documento, se impresso, fica sujeito à comprovação de sua autenticidade nos respectivos portais, informando seus respectivos códigos de verificação.



Autenticidade de documentos

DADOS DA CONSULTA

Protocolo:

📄 210814578

Data do Protocolo:

📅 28/12/2021

Número de Registro:

📄 22200315259

Arquivamento:

📄 20210814578

Empresa:

🏢 CONSTRUTORA ZETTA LTDA

Documento(s):

📄 Contrato

< Voltar

Sobre o Portal

Serviços

Legislação

Parceiros

Fale Conosco

Manuais

Municípios
Implantados

Consultar
Informações

Notificações



(86) 3230-8800

Palácio Vitória - R. Gen. Osório, 3002 - Cabral.
Teresina - PI, 64000-580

jucepi@jucepi.pi.gov.br

JUNTA COMERCIAL
Junta Comercial do Estado
do Piauí / JUCEPI



S

Atendimento virtual



REPÚBLICA FEDERATIVA DO BRASIL



CADASTRO NACIONAL DA PESSOA JURÍDICA

NÚMERO DE INSCRIÇÃO 11.119.545/0001-38 MATRIZ	COMPROVANTE DE INSCRIÇÃO E DE SITUAÇÃO CADASTRAL	DATA DE ABERTURA 24/08/2009	
NOME EMPRESARIAL CONSTRUTORA ZETTA LTDA			
TÍTULO DO ESTABELECIMENTO (NOME DE FANTASIA) CONSTRUTORA ZETTA		PORTE EPP	
CÓDIGO E DESCRIÇÃO DA ATIVIDADE ECONÔMICA PRINCIPAL 41.20-4-00 - Construção de edifícios			
CÓDIGO E DESCRIÇÃO DAS ATIVIDADES ECONÔMICAS SECUNDÁRIAS 16.22-6-01 - Fabricação de casas de madeira pré-fabricadas 23.30-3-04 - Fabricação de casas pré-moldadas de concreto 42.13-8-00 - Obras de urbanização - ruas, praças e calçadas 42.99-5-01 - Construção de instalações esportivas e recreativas 42.99-5-99 - Outras obras de engenharia civil não especificadas anteriormente 43.11-8-01 - Demolição de edifícios e outras estruturas 43.11-8-02 - Preparação de canteiro e limpeza de terreno 43.12-6-00 - Perfurações e sondagens 43.13-4-00 - Obras de terraplenagem 43.19-3-00 - Serviços de preparação do terreno não especificados anteriormente 43.21-5-00 - Instalação e manutenção elétrica 43.22-3-01 - Instalações hidráulicas, sanitárias e de gás 43.22-3-02 - Instalação e manutenção de sistemas centrais de ar condicionado, de ventilação e refrigeração 43.22-3-03 - Instalações de sistema de prevenção contra incêndio 43.29-1-03 - Instalação, manutenção e reparação de elevadores, escadas e esteiras rolantes 43.29-1-04 - Montagem e instalação de sistemas e equipamentos de iluminação e sinalização em vias públicas, portos e aeroportos 43.29-1-99 - Outras obras de instalações em construções não especificadas anteriormente 43.30-4-01 - Impermeabilização em obras de engenharia civil 43.30-4-02 - Instalação de portas, janelas, tetos, divisórias e armários embutidos de qualquer material 43.30-4-03 - Obras de acabamento em gesso e estuque			
CÓDIGO E DESCRIÇÃO DA NATUREZA JURÍDICA 206-2 - Sociedade Empresária Limitada			
LOGRADOURO R FIRMINO PIRES	NÚMERO 1227	COMPLEMENTO *****	
CEP 64.018-070	BAIRRO/DISTRITO VERMELHA	MUNICÍPIO TERESINA	UF PI
ENDEREÇO ELETRÔNICO		TELEFONE (86) 3231-3893/ (86) 8101-9850	
ENTE FEDERATIVO RESPONSÁVEL (EFR) *****			
SITUAÇÃO CADASTRAL ATIVA		DATA DA SITUAÇÃO CADASTRAL 24/08/2009	
MOTIVO DE SITUAÇÃO CADASTRAL			
SITUAÇÃO ESPECIAL *****		DATA DA SITUAÇÃO ESPECIAL *****	

Aprovado pela Instrução Normativa RFB nº 1.863, de 27 de dezembro de 2018.

Emitido no dia 01/03/2022 às 08:38:07 (data e hora de Brasília).

Página: 1/2



REPÚBLICA FEDERATIVA DO BRASIL



CADASTRO NACIONAL DA PESSOA JURÍDICA

NÚMERO DE INSCRIÇÃO 11.119.545/0001-38 MATRIZ	COMPROVANTE DE INSCRIÇÃO E DE SITUAÇÃO CADASTRAL	DATA DE ABERTURA 24/08/2009	
NOME EMPRESARIAL CONSTRUTORA ZETTA LTDA			
CÓDIGO E DESCRIÇÃO DAS ATIVIDADES ECONÔMICAS SECUNDÁRIAS 43.30-4-04 - Serviços de pintura de edifícios em geral 43.30-4-05 - Aplicação de revestimentos e de resinas em interiores e exteriores 43.30-4-99 - Outras obras de acabamento da construção 43.91-6-00 - Obras de fundações 43.99-1-01 - Administração de obras 43.99-1-02 - Montagem e desmontagem de andaimes e outras estruturas temporárias 43.99-1-03 - Obras de alvenaria 43.99-1-04 - Serviços de operação e fornecimento de equipamentos para transporte e elevação de cargas e pessoas para uso em obras 43.99-1-05 - Perfuração e construção de poços de água 43.99-1-99 - Serviços especializados para construção não especificados anteriormente 71.12-0-00 - Serviços de engenharia			
CÓDIGO E DESCRIÇÃO DA NATUREZA JURÍDICA 206-2 - Sociedade Empresária Limitada			
LOGRADOURO R FIRMINO PIRES	NÚMERO 1227	COMPLEMENTO *****	
CEP 64.018-070	BAIRRO/DISTRITO VERMELHA	MUNICÍPIO TERESINA	UF PI
ENDEREÇO ELETRÔNICO	TELEFONE (86) 3231-3893/ (86) 8101-9850		
ENTE FEDERATIVO RESPONSÁVEL (EFR) *****			
SITUAÇÃO CADASTRAL ATIVA		DATA DA SITUAÇÃO CADASTRAL 24/08/2009	
MOTIVO DE SITUAÇÃO CADASTRAL			
SITUAÇÃO ESPECIAL *****		DATA DA SITUAÇÃO ESPECIAL *****	

Aprovado pela Instrução Normativa RFB nº 1.863, de 27 de dezembro de 2018.

Emitido no dia 01/03/2022 às 08:38:07 (data e hora de Brasília).

Página: 2/2



VALIDAÇÃO

Comprovante de Inscrição e de Situação Cadastral

Cidadão,

Confira os dados de Identificação da Pessoa Jurídica e, se houver qualquer divergência, providencie junto à RFB a sua atualização cadastral.

A informação sobre o porte que consta neste comprovante é a declarada pelo contribuinte.

 REPÚBLICA FEDERATIVA DO BRASIL CADASTRO NACIONAL DA PESSOA JURÍDICA			
NÚMERO DE INSCRIÇÃO 11.119.545/0001-38 MATRIZ	COMPROVANTE DE INSCRIÇÃO E DE SITUAÇÃO CADASTRAL	DATA DE ABERTURA 24/08/2009	
NOME EMPRESARIAL CONSTRUTORA ZETTA LTDA			
TÍTULO DO ESTABELECIMENTO (NOME DE FANTASIA) CONSTRUTORA ZETTA			PORTE EPP
CÓDIGO E DESCRIÇÃO DA ATIVIDADE ECONÔMICA PRINCIPAL 41.20-4-00 - Construção de edifícios			
CÓDIGO E DESCRIÇÃO DAS ATIVIDADES ECONÔMICAS SECUNDÁRIAS 16.22-6-01 - Fabricação de casas de madeira pré-fabricadas 23.30-3-04 - Fabricação de casas pré-moldadas de concreto 42.13-8-00 - Obras de urbanização - ruas, praças e calçadas 42.99-5-01 - Construção de instalações esportivas e recreativas 42.99-5-99 - Outras obras de engenharia civil não especificadas anteriormente 43.11-8-01 - Demolição de edifícios e outras estruturas 43.11-8-02 - Preparação de canteiro e limpeza de terreno 43.12-6-00 - Perfurações e sondagens 43.13-4-00 - Obras de terraplenagem 43.19-3-00 - Serviços de preparação do terreno não especificados anteriormente 43.21-5-00 - Instalação e manutenção elétrica 43.22-3-01 - Instalações hidráulicas, sanitárias e de gás 43.22-3-02 - Instalação e manutenção de sistemas centrais de ar condicionado, de ventilação e refrigeração 43.22-3-03 - Instalações de sistema de prevenção contra incêndio 43.29-1-03 - Instalação, manutenção e reparação de elevadores, escadas e esteiras rolantes 43.29-1-04 - Montagem e instalação de sistemas e equipamentos de iluminação e sinalização em vias públicas, portos e aeroportos 43.29-1-99 - Outras obras de instalações em construções não especificadas anteriormente 43.30-4-01 - Impermeabilização em obras de engenharia civil 43.30-4-02 - Instalação de portas, janelas, tetos, divisórias e armários embutidos de qualquer material 43.30-4-03 - Obras de acabamento em gesso e estuque			
CÓDIGO E DESCRIÇÃO DA NATUREZA JURÍDICA 206-2 - Sociedade Empresária Limitada			
LOGRADOURO R FIRMINO PIRES	NÚMERO 1227	COMPLEMENTO *****	
CEP 64.018-070	BAIRRO/DISTRITO VERMELHA	MUNICÍPIO TERESINA	UF PI
ENDEREÇO ELETRÔNICO		TELEFONE (86) 3231-3893/ (86) 8101-9850	
ENTE FEDERATIVO RESPONSÁVEL (EFR) *****			
SITUAÇÃO CADASTRAL ATIVA		DATA DA SITUAÇÃO CADASTRAL 24/08/2009	
MOTIVO DE SITUAÇÃO CADASTRAL			
SITUAÇÃO ESPECIAL *****		DATA DA SITUAÇÃO ESPECIAL *****	

Aprovado pela Instrução Normativa RFB nº 1.863, de 27 de dezembro de 2018.

Emitido no dia 22/03/2022 às 09:35:54 (data e hora de Brasília).

Página: 1/2



REPÚBLICA FEDERATIVA DO BRASIL
COMPROVANTE DE INSCRIÇÃO E DE SITUAÇÃO CADASTRAL
CADASTRO NACIONAL DA PESSOA JURÍDICA



NUMERO DE INSCRIÇÃO 11.119.545/0001-38 MATRIZ	COMPROVANTE DE INSCRIÇÃO E DE SITUAÇÃO CADASTRAL	DATA DE ABERTURA 24/08/2009	
NOME EMPRESARIAL CONSTRUTORA ZETTA LTDA			
CÓDIGO E DESCRIÇÃO DAS ATIVIDADES ECONÔMICAS SECUNDÁRIAS 43.30-4-04 - Serviços de pintura de edifícios em geral 43.30-4-05 - Aplicação de revestimentos e de resinas em interiores e exteriores 43.30-4-99 - Outras obras de acabamento da construção 43.91-6-00 - Obras de fundações 43.99-1-01 - Administração de obras 43.99-1-02 - Montagem e desmontagem de andaimes e outras estruturas temporárias 43.99-1-03 - Obras de alvenaria 43.99-1-04 - Serviços de operação e fornecimento de equipamentos para transporte e elevação de cargas e pessoas para uso em obras 43.99-1-05 - Perfuração e construção de poços de água 43.99-1-99 - Serviços especializados para construção não especificados anteriormente 71.12-0-00 - Serviços de engenharia			
CÓDIGO E DESCRIÇÃO DA NATUREZA JURÍDICA 206-2 - Sociedade Empresária Limitada			
LOGRADOURO R FIRMINO PIRES	NUMERO 1227	COMPLEMENTO *****	
CEP 64.018-070	BAIRRO/DISTRITO VERMELHA	MUNICIPIO TERESINA	UF PI
ENDEREÇO ELETRÔNICO	TELEFONE (86) 3231-3893/ (86) 8101-9850		
ENTE FEDERATIVO RESPONSÁVEL (EFR) *****			
SITUAÇÃO CADASTRAL ATIVA	DATA DA SITUAÇÃO CADASTRAL 24/08/2009		
MOTIVO DE SITUAÇÃO CADASTRAL			
SITUAÇÃO ESPECIAL *****	DATA DA SITUAÇÃO ESPECIAL *****		

Aprovado pela Instrução Normativa RFB nº 1.863, de 27 de dezembro de 2018.

Emitido no dia 22/03/2022 às 09:35:54 (data e hora de Brasília).

Página: 2/2

[CONSULTAR QSA](#) [VOLTAR](#) [IMPRIMIR](#)

A RFB agradece a sua visita. Para informações sobre política de privacidade e uso, [clique aqui](#).

[Passo a passo para o CNPJ](#) [Consultas CNPJ](#) [Estatísticas](#) [Parceiros](#) [Serviços CNPJ](#)



Consulta Quadro de Sócios e Administradores - QSA

CNPJ: 11.119.545/0001-38
NOME EMPRESARIAL: CONSTRUTORA ZETTA LTDA
CAPITAL SOCIAL: R\$350.000,00 (Trezentos e cinquenta mil reais)

O Quadro de Sócios e Administradores(QSA) constante da base de dados do Cadastro Nacional da Pessoa Jurídica (CNPJ) é o seguinte:

Nome/Nome Empresarial: FRANK PESSOA AVELINO
Qualificação: 49-Sócio-Administrador

Nome/Nome Empresarial: ERYCA ROSMANNY CARNEIRO DO NASCIMENTO
Qualificação: 22-Sócio

Para informações relativas à participação no QSA, acessar o e-CAC com certificado digital ou comparecer a uma unidade da RFB.

Emitido no dia 01/03/2022 às 08:38 (data e hora de Brasília).

COMISSÃO PERMANENTE DE LICITAÇÃO
PREFEITURA MUNICIPAL DE TUNTUM - MA

TOMADA DE PREÇOS 005/2022

DECLARAÇÃO DE ENQUADRAMENTO COMO MICROEMPRESA E EMPRESA DE
PEQUENO PORTE

A empresa Construtora Zetta Ltda. inscrita no CNPJ sob o Nº 11.119.545/0001-38, sediada na Rua Firmino Pires, Nº1227, Vermelha, Teresina - PI, representada pelo Sr. Frank Pessoa Avelino, RG Nº 1.926.619/SSP/PI, CPF Nº 946.349.803-63, DECLARA, para fins do disposto no Processo Administrativo de Licitação nº 002/2022 na modalidade Concorrência Pública nº 005/2022, sob as sanções administrativas cabíveis, e sob as penas da lei, que esta Empresa, na presente data, é considerada:

() MICROEMPRESA, conforme inciso I, do art. 3º, da LC nº. 123/2007;

() EMPRESA DE PEQUENO PORTE, conforme inciso II, do art. 3º, da LC nº. 123/2007;

DECLARA ainda que esta empresa está excluída das vedações constantes do art. 3º, parágrafo 4º, da LC nº. 123/2007.

Teresina, 22 de Março de 2022

Frank Pessoa Avelino
Engenheiro Civil
RN 19399133-4

CONSTRUTORA ZETTA LTDA
CNPJ/MF: Nº 11.119.545/0001-38



CONSTRUTORA ZETTA LTDA
Rua Firmino Pires, 1227. Bairro Vermelha – Teresina PI
Fone: (86) 3304-2904, Cel.: (86) 99453-9886 / (86) 98838-8260
Email: construtorazetta@gmail.com
CNPJ: 11.119.545/0001-38 - Inscrição Estadual: 194715388



Governo do Estado do Piauí
Secretaria Especial da Micro e Pequena Empresa - SEMPE
Junta Comercial do Estado do Piauí



CERTIDÃO ESPECÍFICA

Sistema Nacional de Registro de Empresas Mercantis - SINREM

Certificamos que as informações abaixo constam dos documentos arquivados nesta Junta Comercial e são vigentes na data da sua expedição.

Certificamos que CONSTRUTORA ZETTA LTDA encontra-se registrada nesta Junta Comercial, como segue:		Protocolo: PIC2201457399	
NIRE 22200315259 CNPJ 11.119.545/0001-38		Situação ATIVA Status SEM STATUS	
Endereço Completo FIRMINO PIRES, Nº 1227, xxxxx, VERMELHA - Teresina/PI - CEP 64018-070			
Arquivamentos Posteriores			
Ato	Número	Data	Descrição
002	20210814578	28/12/2021	ALTERACAO DE DADOS (EXCETO NOME EMPRESARIAL)
002	20210814578	28/12/2021	CONSOLIDAÇÃO DE CONTRATO/ESTATUTO
002	20210704187	08/11/2021	ALTERACAO DE DADOS (EXCETO NOME EMPRESARIAL)
002	20210704187	08/11/2021	CONSOLIDAÇÃO DE CONTRATO/ESTATUTO
002	20210371269	15/06/2021	ALTERACAO DE DADOS (EXCETO NOME EMPRESARIAL)
223	20190562889	06/12/2019	BALANÇO
223	20180235036	08/08/2018	BALANÇO
002	20170459519	19/12/2017	ALTERACAO DE DADOS (EXCETO NOME EMPRESARIAL)
223	20170169421	05/05/2017	BALANÇO
002	20160293731	25/10/2016	ALTERACAO DE DADOS (EXCETO NOME EMPRESARIAL)
002	20160293731	25/10/2016	CONSOLIDAÇÃO DE CONTRATO/ESTATUTO
310	325672	24/07/2015	BALANÇO
310	310898	01/08/2014	BALANÇO
002	302019	22/01/2014	ALTERACAO DE DADOS (EXCETO NOME EMPRESARIAL)
310	295243	19/08/2013	BALANÇO
310	279020	13/08/2012	BALANÇO
002	259721	02/05/2011	ALTERACAO DE DADOS (EXCETO NOME EMPRESARIAL)
316	239374	16/10/2009	ENQUADRAMENTO DE EMPRESA DE PEQUENO PORTE
090	22200315259	24/08/2009	CONTRATO

Esta certidão foi emitida automaticamente em 02/02/2022, às 08:22:39 (horário de Brasília).
Se impressa, verificar sua autenticidade no <https://www.piauidigital.pi.gov.br>, com o código G995XSES.



PIC2201457399

MATEUS FRANCISCO SANTOS RUFINO VIEIRA
Secretário(a) Geral



Governo do Estado do Piauí
Secretaria Especial da Micro e Pequena Empresa - SEMPE
Junta Comercial do Estado do Piauí



CERTIDÃO SIMPLIFICADA

Sistema Nacional de Registro de Empresas Mercantis - SINREM

Certificamos que as informações abaixo constam dos documentos arquivados nesta Junta Comercial e são vigentes na data da sua expedição.

Nome Empresarial: CONSTRUTORA ZETTA LTDA		Protocolo: PIC2201457342			
Natureza Jurídica: Sociedade Empresária Limitada					
NIRE (Sede) 22200315259	CNPJ 11.119.545/0001-38	Data de Ato Constitutivo 24/08/2009	Início de Atividade 24/08/2009		
Endereço Completo Rua FIRMINO PIRES, Nº 1227, VERMELHA - Teresina/PI - CEP 64018-070					
Objeto Social DEMOLICAO DE EDIFICIOS E OUTRAS ESTRUTURAS PREPARACAO DE CANTEIRO E LIMPEZA DE TERRENO PERFURACOES E SONDAgens OBRAS DE TERRAPLENAGEM SERVICOS DE PREPARACAO DO TERRENO NAO ESPECIFICADOS ANTERIORMENTE - A DRENAGEM DO SOLO DESTINADO A CONSTRUCAO - A DEMARCAO DOS LOCAIS PARA CONSTRUCAO - O REBAIXAMENTO DE LENCOIS FREATICOS - A PREPARACAO DE LOCAIS PARA MINERACA - A REMOCAO DE MATERIAL INERTE E OUTROS TIPOS DE REFUGO DE LOCAIS DE MINERACAO, EXCETO OS LOCAIS DE EXTRACAO DE PETROLEO E GAS NATURAL - A DRENAGEM DE TERRENOS AGRICOLAS OU FLORESTAIS INSTALACAO E MANUTENCAO ELETRICA INSTALACOES HIDRAULICAS, SANITARIAS E DE GAS INSTALACAO E MANUTENCAO DE SISTEMAS CENTRAIS DE AR CONDICIONADO, DE VENTILACAO E REFRIGERACAO INSTALACOES DE SISTEMA DE PREVENCAO CONTRA INCENDIO INSTALACAO, MANUTENCAO E REPARACAO DE ELEVADORES, ESCADAS E ESTEIRAS ROLANTES MONTAGEM E INSTALACAO DE SISTEMAS E EQUIPAMENTOS DE ILUMINACAO E SINALIZACAO EM VIAS PUBLICAS, PORTOS E AEROPORTOS OUTRAS OBRAS DE INSTALACOES EM CONSTRUCOES NAO ESPECIFICADAS ANTERIORMENTE - A INSTALACAO DE SISTEMAS DE LIMPEZA POR VACUO - O REVESTIMENTO DE TUBULACOES IMPERMEABILIZACAO EM OBRAS DE ENGENHARIA CIVIL INSTALACAO DE PORTAS, JANELAS, TETOS, DIVISORIAS E ARMARIOS EMBUTIDOS DE QUALQUER MATERIAL OBRAS DE ACABAMENTO EM GESSO E ESTUQUE SERVICOS DE PINTURA DE EDIFICIOS EM GERAL APLICACAO DE REVESTIMENTOS E DE RESINAS EM INTERIORES E EXTERIORES OUTRAS OBRAS DE ACABAMENTO DA CONSTRUCAO OBRAS DE FUNDACOES ADMINISTRACAO DE OBRAS MONTAGEM E DESMONTAGEM DE ANDAIMES E OUTRAS ESTRUTURAS TEMPORARIAS OBRAS DE ALVENARIA SERVICOS DE OPERACAO E FORNECIMENTO DE EQUIPAMENTOS PARA TRANSPORTE E ELEVACAO DE CARGAS E PESSOAS PARA USO EM OBRAS PERFURACAO E CONSTRUCAO DE POCOS DE AGUA SERVICOS ESPECIALIZADOS PARA CONSTRUCAO NAO ESPECIFICADOS ANTERIORMENTE - A CONSTRUCAO DE FORNOS INDUSTRIAIS - A CONSTRUCAO DE PARTES DE EDIFICIOS, TAIS TELHADOS, COBERTURAS, CHAMINES, LAREIRAS, CHURRASQUEIRAS, ETC. - OS SERVICOS DE LIMPEZA DE FACHADAS, COM JATEAMENTO DE AREIA, VAPOR E SEMELHANTES FABRICACAO DE CASAS DE MADEIRA PRE-FABRICADAS FABRICACAO DE CASAS PRE-MOLDADAS DE CONCRETO SERVICOS DE ENGENHARIA CONSTRUCAO DE INSTALACOES ESPORTIVAS E RECREATIVAS OUTRAS OBRAS DE ENGENHARIA CIVIL NAO ESPECIFICADAS ANTERIORMENTE - A CONSTRUCAO DE ESTRUTURAS COM TIRANTES - AS OBRAS DE CONTENCAO - A CONSTRUCAO DE CORTINAS DE PROTECAO DE ENCOSTAS E MUROS DE ARRIMO - A SUBDIVISAO DE TERRAS COM BENFEITORIAS (P. EX., CONSTRUCAO DE VIAS, SERVICOS DE INFRA-ESTRUTURA, ETC.) OBRAS DE URBANIZACAO - RUAS, PRACAS E CALCADAS					
Capital Social R\$ 350.000,00 (trezentos e cinquenta mil reais) Capital Integralizado R\$ 350.000,00 (trezentos e cinquenta mil reais)		Porte EPP (Empresa de Pequeno Porte)	Prazo de Duração Indeterminado		
Dados do Sócio		Participação no capital	Espécie de sócio	Administrador	Término do mandato
Nome	CPF/CNPJ				
FRANK PESSOA AVELINO	946.349.803-63	R\$ 343.000,00	Sócio	S	Indeterminado
Nome	CPF/CNPJ				
ERYCA ROSMANNY CARNEIRO DO NASCIMENTO	019.486.483-93	R\$ 7.000,00	Sócio	N	Indeterminado
Dados do Administrador		CPF	Término do mandato		
Nome		946.349.803-63	Indeterminado		
FRANK PESSOA AVELINO					
Último Arquivamento		Número	Ato/eventos	Situação	
Data		20210814578	002 / 051 - CONSOLIDACAO DE CONTRATO/ESTATUTO	ATIVA	
28/12/2021				Status	
				SEM STATUS	

Esta certidão foi emitida automaticamente em 02/02/2022, às 08:22:24 (horário de Brasília).
Se impressa, verificar sua autenticidade no <https://www.piauidigital.pi.gov.br>, com o código 5F1VWSE4.



Governo do Estado do Piauí
Secretaria Especial da Micro e Pequena Empresa - SEMPE
Junta Comercial do Estado do Piauí



CERTIDÃO SIMPLIFICADA

Continuação

Sistema Nacional de Registro de Empresas Mercantis - SINREM

Certificamos que as informações abaixo constam dos documentos arquivados
nesta Junta Comercial e são vigentes na data da sua expedição.

Nome Empresarial: CONSTRUTORA ZETTA LTDA	Protocolo: PIC2201457342
Natureza Jurídica: Sociedade Empresária Limitada	



PIC2201457342

MATEUS FRANCISCO SANTOS RUFINO VIEIRA
Secretário Geral



REPUBLICA FEDERATIVA DO BRASIL
MINISTERIO DA INFRAESTRUTURA
DEPARTAMENTO NACIONAL DE TRAFEGO
CARTEIRA NACIONAL DE HABILITACAO

VALIDA EM TODO O TERRITÓRIO NACIONAL
2199020717

NOME: JOAO LUCAS SILVA LOPES

DOC. IDENTIDADE / ORG. EMISSOR / UF: 0355415820080 SSP MA

CPF: 048.715.253-09 DATA NASCIMENTO: 01/06/2000

FILIAÇÃO: JOAO BOSCO LOPES
CLEONICE PEDROSA DA SILVA

PERMISSÃO: ACC CAT. HAB. A/B

Nº REGISTRO: 07577805122 VALIDADE: 07/06/2022 1ª HABILITACAO: 07/06/2021

OBSERVAÇÕES: EAR;

Assinatura do Portador: *João Lucas Silva Lopes*

DATA EMISSAO: 07/06/2021

LOCAL: SAO LUIS, MA

Assinatura do Emissor: *Prof. Manoel Ruyter de Oliveira*
Diretor Geral - Detran / MA

61817053048
MA043245676

MARANHÃO

PROIBIDO PLASTIFICAR
2199020717

Q

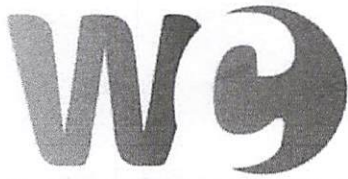

Serviços e Empreendimentos



PROCURAÇÃO PARTICULAR

Pela presente a empresa W C SERVIÇOS E EMPREENDIMENTOS LTDA , inscrita no CNPJ nº 37.113.308/0001-53 sediada na Rua major Delfino calvo nº 70, Centro , São Domingos – MA por seu representante Socio administrador FERNANDO VALERIO DA SILVA , portador da cédula de identidade RG nº 1722413200-11, e do CPF nº 008.583.533-18 por seu representante legal abaixo assinado, pelo presente instrumento de mandato, nomeia e constitui, seu socio procurador senhor, WANDERSON DA COSTA SILVA , brasileiro, solteiro RG nº 035987612008-0 SSP/MA e do CPF nº 608.747.743-81 , residente Travessa Peniel, Bairro Peniel, São Domingos – MA nº 02, a quem confere amplos poderes para, junto á órgãos público, prefeituras municipais a praticar os atos necessários á representação da outorgante na licitação na modalidade de PREGÃO PRESENCIAL , TOMADA DE PREÇOS , CONCORRÊNCIAS PÚBLICAS, usado dos recursos legais e acompanhando-os, conferindo-lhes, ainda poderes especiais assinar declarações, assinar proposta , contrato, para apresentar lances verbais, negociar preços e demais condições, declarar a intenção de interpor recursos, transigir , desistir , firmar compromissos ou acordos e substabelecer poderes tudo por bom firme e valioso. Validade desta procuração é de um 01 (UM ANO) a partir da sua data de emissão.

São Domingos do Maranhão – MA, 21 de Julho de 2021.



Serviços e Empreendimentos

Fernando Valerio da Silva

W C SERVIÇOS E EMPREENDIMENTOS LTDA

CNPJ Nº 37.113.308/0001-53

FERNANDO VALERIO DA SILVA

RG Nº 1722413200-11

CPF Nº 008.583.533-18

Socio Administrador

SERVENTIA EXTRAJUDICIAL DIOGO VIANA

SERVENTIA EXTRAJUDICIAL DIOGO VIANA

RECONHECIMENTO
Reconheço a assinatura por AUTENTICIDADE de:
(1) FERNANDO VALERIO DA SILVA
Fortuna-MA, 21 de julho de 2021. Em test. da verdade.
ANA MARIA SILVA SOUZA - Escrevente Autorizada
Emolumentos: R\$ 5,12.

Foder Judiciario TJMA Selo
RECFIRO30874HCYBD9K300KYES28.
21-07-2021 11:45:07, Ato: 13.17.2
Partes: FERNANDO VALERIO DA SILVA.
Rec. Firma: Autenticidade, Total R\$ 5,12 Emol R\$ 4,63 FERC R\$ 0,13 FADEP R\$ 0,18 FEHP R\$ 0,18 Consulte em: https://selo.tjma.jus.br

Rua 31 de Dezembro, 120 - Centro - Fortuna/MA - Tel.: 99.9.8857-6537 - Cartoriodefortuna@outlook.com

W. C. SERVIÇOS E EMPREENDIMENTOS LTDA
CNPJ: 37.113.308/0001-53
R. Major Delfino Calvo, 70, Sala 01, Centro
São Domingos do Maranhão | CEP: 65.790-000
E-mail: w.c.servicosempreendimentos@hotmail.com



v3.0 - DAUTIN Blockchain Documentos Digitais e Serviços Ltda EPP certifica em 17/11/2021 15:12:08 que o documento de hash (SHA-256) 6178053c85881dbb7aa27195c541b333a2b4b6900e19e636d49f5fc8f80e3925 foi validado em 17/11/2021 15:08:33 através da transação blockchain 0x963329146f73d32d16e91014d85b4f459773d1ea0b826824d140656862752360 e pode ser verificado em https://www.dautin.com/FileCheck (NID: 38056)



01/36

Rua XV de Novembro, 64 - Sala 21
Edifício Pedro Francisco Vargas
Centro, Itajaí - Santa Catarina
(47) 3514-7599 | (47) 99748-2223
www.dautin.com | dautin@dautin.com



CERTIFICADO DE PROVA DE AUTENTICIDADE ELETRÔNICA

A DAUTIN BLOCKCHAIN DOCUMENTOS DIGITAIS E SERVIÇOS LTDA, especificada neste ato apenas como **Dautin Blockchain Co.** CERTIFICA para os devidos fins de direito que, o arquivo digital especificado com o tipo documental **Autenticação** e representado pela função hash criptográfica conhecida como SHA-256, de código **6178053c85881dbb7aa27195c541b333a2b4b6900e19e636d49f5fc8f80e3925** foi autenticado de acordo com as Legislações e normas vigentes¹ através da rede blockchain Ethereum Classic, sob o identificador único denominado NID **38056** dentro do sistema.

A autenticação eletrônica do documento intitulado "**PROCURAÇÃO**", cujo assunto é descrito como "**PROCURAÇÃO**", faz prova de que em **17/11/2021 15:07:15**, o responsável **W. C. Serviços e Empreendimentos Ltda (37.113.308/0001-53)** tinha posse do arquivo com as mesmas características que foram reproduzidas na prova de autenticidade, sendo de **W. C. Serviços e Empreendimentos Ltda** a responsabilidade, única e exclusiva, pela idoneidade do documento apresentado a DAUTIN Blockchain Co.

Este CERTIFICADO foi emitido em **17/11/2021 15:11:56** através do sistema de autenticação eletrônica da empresa DAUTIN Blockchain Co. de acordo com o Art. 10, § 2º da MP 2200-2/2001, Art. 107 do Código Civil e Art. 411, em seus §§ 2º e 3º do Código de Processo Civil, estando dessa maneira de acordo para o cumprimento do Decreto 10278/2020.

Para mais informações sobre a operação acesse o site <https://www.dautin.com> e informe o código da transação blockchain **0x963329146f73d32d16e91014d85b4f459773d1ea0b826824d140656862752360**. Também é possível acessar a consulta através da rede blockchain em <https://blockscout.com/etc/mainnet/>

¹ Legislação Vigente: Medida Provisória nº 2200-2/2001, Código Civil e Código de Processo Civil.



Presidência da República Casa Civil
Subchefia para Assuntos Jurídicos
MEDIDA PROVISÓRIA 2.200-2
DE 24 DE AGOSTO DE 2001.





Ministério da Economia
Secretaria Especial de Desburocratização, Gestão e Governo Digital
Secretaria de Gestão

Sistema de Cadastramento Unificado de Fornecedores - SICAF

Declaração

Declaramos para os fins previstos na Lei nº 8.666, de 1993, conforme documentação registrada no SICAF, que a situação do fornecedor no momento é a seguinte:

Dados do Fornecedor

CNPJ: 37.113.308/0001-53 DUNS®: 92*****68
Razão Social: W. C. SERVICOS E EMPREENDIMENTOS LTDA
Nome Fantasia: W. C. SERVICOS E EMPREENDIMENTOS
Situação do Fornecedor: Credenciado Data de Vencimento do Cadastro: 10/02/2023
Natureza Jurídica: SOCIEDADE EMPRESÁRIA LIMITADA
MEI: Não
Porte da Empresa: Micro Empresa

Ocorrências e Impedimentos

Ocorrência: Nada Consta
Impedimento de Licitar: Nada Consta

Níveis cadastrados:

I - Credenciamento

II - Habilitação Jurídica

III - Regularidade Fiscal e Trabalhista Federal

Receita Federal e PGFN	Validade:	10/07/2022
FGTS	Validade:	21/03/2022
Trabalhista (http://www.tst.jus.br/certidao)	Validade:	03/09/2022

IV - Regularidade Fiscal Estadual/Distrital e Municipal

Receita Estadual/Distrital	Validade:	15/06/2022
Receita Municipal	Validade:	05/04/2022

V - Qualificação Técnica

VI - Qualificação Econômico-Financeira

Validade: 30/04/2022

Esta declaração é uma simples consulta e não tem efeito legal

Emitido em: 07/03/2022 16:04

CPF: 608.747.743-81 Nome: WANDERSON DA COSTA SILVA

Ass: _____



Ministério da Economia
Secretaria Especial de Desburocratização, Gestão e Governo Digital
Secretaria de Gestão

Sistema de Cadastramento Unificado de Fornecedores - SICAF

Relatório Nível V - Qualificação Técnica

Dados do Fornecedor

CNPJ: 37.113.308/0001-53 DUNS®: 92*****68
Razão Social: W. C. SERVICOS E EMPREENDIMENTOS LTDA
Nome Fantasia: W. C. SERVICOS E EMPREENDIMENTOS
Situação do Fornecedor: Credenciado

Dados do Nível

Situação do Nível: Cadastrado

Entidades de Classe

Entidade e UF	Nª Registro	Data de Validade
CAT COM REGISTRO DE ATESTADO	856160/2021	07/05/2024
CAT COM REGISTRO DE ATESTADO	856161/2021	07/03/2024
Atestado Locação de Veículos Leves e Pesados 02	02	-
CREA - MA	861308/2022	31/03/2022
Atestado Locação de Veiculos Leves e Pesados	01	01/12/2021
CREA-MA	0005436125	07/01/2023
CREA-MA	858880/2022	31/01/2022

3ª ALTERAÇÃO, TRANSFORMAÇÃO E CONSOLIDAÇÃO DO CONTRATO SOCIAL DE EMPRESÁRIO INDIVIDUAL EM SOCIEDADE LIMITADA

**W DA C SILVA
CNPJ: 37.113.308/0001-53**



Pelo presente instrumento particular de alteração:

WANDERSON DA COSTA SILVA, BRASILEIRO, SOLTEIRO, EMPRESARIO, natural da cidade de São Domingos do Maranhão – MA, data de nascimento 04/03/1992, portador da Carteira de Identidade (RG): nº 0359876120080, expedida por SESP/MA em 28/07/2011 e CPF: nº 608.747.743-81, residente e domiciliado na cidade de São Domingos do Maranhão - MA, na TRAVESSA 2 TRAVESSA PENIEL, nº 02, CENTRO, CEP: 65790-000, na qualidade de empresário da empresa W DA C SILVA, com cede TRAVESSA 2 TRAVESSA PENIEL nº 02, CENTRO, CEP: 65790-000 cidade de São Domingos do Maranhão - MA, cujo ato constitutivo se encontra registrado na Junta Comercial do Estado do Maranhão sob o NIRE 21102317400 em data 11/05/2020, devidamente inscrita no CNPJ 37.113.308/0001-53. Resolve alterar, transformar e consolidar seu registro de EMPRESÁRIO INDIVIDUAL em SOCIEDADE EMPRESÁRIA LIMITADA, uma vez que admite, neste ato, na qualidade de sócio:

WANDERSON DA COSTA SILVA, BRASILEIRO, SOLTEIRO, EMPRESARIO, natural da cidade de São Domingos do Maranhão – MA, data de nascimento 04/03/1992, portador da Carteira de Identidade (RG): nº 0359876120080, expedida por SESP/MA em 28/07/2011 e CPF: nº 608.747.743-81, residente e domiciliado na cidade de São Domingos do Maranhão - MA, na TRAVESSA 2 TRAVESSA PENIEL, nº 02, CENTRO, CEP: 65790-000

FERNANDO VALERIO DA SILVA, BRASILEIRO, SOLTEIRO, EMPRESARIO, natural da cidade de Colinas – MA, data de nascimento 08/05/1984, portador da Carteira Nacional de Habilitação (CNH): nº 03489082207 expedida pelo DETRAN – MA em 09/05/2019 e CPF: nº 008.583.533-18, residente e domiciliado na cidade de Colinas – MA, na AVENIDA CENTRAL, nº 53, CENTRO, CEP: 65690-000. Nos termos e condições a seguir, sendo que a sociedade ora constituída assumirá e se responsabilizará pelo ativo e passivo da Empresa Individual ora transformada:

Cláusula primeira - Fica transformada a Empresa Individual, já qualificada, em SOCIEDADE LIMITADA, passando a adotar como nome empresarial a denominação social de W. C. SERVICOS E EMPREENDIMENTOS LTDA, com sub-rogação de todos os direitos e obrigações pertinentes.

Cláusula segunda - O capital social passará a ser de R\$ 400.000,00 (Quatrocentos mil reais), divididos em 400000, no valor nominal de R\$ 1,00 (um real) cada uma, formado por R\$ 400.000,00 (Quatrocentos mil reais) em moeda corrente do País.

Parágrafo único. Após a alteração o capital social encontra-se subscrito e integralizado pelos sócios da seguinte forma:

Nome dos Sócios	Qtd Quotas	Valor Em R\$	%
FERNANDO VALERIO DA SILVA	200000	200.000,00	50,00
WANDERSON DA COSTA SILVA	200000	200.000,00	50,00
TOTAL	400000	400.000,00	100,00

Cláusula Terceira – DA SEDE (ART. 997, II, DO CC)

A sociedade terá sua sede no seguinte endereço: RUA MAJOR DELFINO CALVO, Nº 70, SALA 01, CENTRO na Cidade de SÃO DOMINGOS DO MARANHÃO – MA, CEP: 65790-000.

05

Cláusula Quarta - DO OBJETO SOCIAL (ART. 997, II, DO CC)

A sociedade terá por objeto o exercício das seguintes atividades econômicas: 4120-4/00 - Construção de edifícios. 4213-8/00 - Obras de urbanização - ruas, praças e calçadas. 3811-4/00 - Coleta de resíduos não-perigosos. 4211-1/01 - Construção de rodovias e ferrovias. 4313-4/00 - Obras de terraplenagem. 4923-0/02 - Serviço de transporte de passageiros - locação de automóveis com motorista. 4924-8/00 - Transporte escolar. 7711-0/00 - Locação de automóveis sem condutor. 7732-2/01 - Aluguel de máquinas e equipamentos para construção sem operador, exceto andaimes. 3701-1/00 - Gestão de redes de esgoto. 3702-9/00 - Atividades relacionadas a esgoto, exceto a gestão de redes. 4211-1/02 - Pintura para sinalização em pistas rodoviárias e aeroportos. 4212-0/00 - Construção de obras-de-arte especiais. 4221-9/03 - Manutenção de redes de distribuição de energia elétrica. 4222-7/01 - Construção de redes de abastecimento de água, coleta de esgoto e construções correlatas, exceto obras de irrigação. 4299-5/01 - Construção de instalações esportivas e recreativas. 4299-5/99 Outras obras de engenharia civil não especificadas anteriormente (a construção de estruturas com tirantes, as obras de contenção, a construção de cortinas de proteção de encostas e muros de arrimo, a subdivisão de terras com benfeitorias (p. Ex., construção de vias, serviços de infraestrutura, etc.)). 4311-8/01 - Demolição de edifícios e outras estruturas. 4319-3/00 Serviços de preparação do terreno não especificados anteriormente. (a drenagem do solo destinado à construção, a demarcação dos locais para construção, o rebaixamento de lençóis freáticos, a preparação de locais para mineração, a remoção de material inerte e outros tipos de refugo de locais de mineração, exceto os locais de extração de petróleo e gás natural, a drenagem de terrenos agrícolas ou florestais. 4321-5/00 - Instalação e manutenção elétrica. 4322-3/02 - Instalação e manutenção de sistemas centrais de ar condicionado, de ventilação e refrigeração. 4322-3/03 - Instalações de sistema de prevenção contra incêndio. 4329-1/04 - Montagem e instalação de sistemas e equipamentos de iluminação e sinalização em vias públicas, portos e aeroportos. 4330-4/02 - Instalação de portas, janelas, tetos, divisórias e armários embutidos de qualquer material. 4330-4/04 - Serviços de pintura de edifícios em geral. 4330-4/05 - Aplicação de revestimentos e de resinas em interiores e exteriores. 4391-6/00 - Obras de fundações. 4399-1/03 - Obras de alvenaria. 4399-1/05 - Perfuração e construção de poços de água. . 4399-1/99 Serviços especializados para construção não especificados anteriormente (a construção de fornos industriais, a construção de partes de edifícios, tais como: telhados, coberturas, chaminés, lareiras, churrasqueiras, etc., os serviços de limpeza de fachadas, com jateamento de areia, vapor e semelhantes). 4520-0/01 - Serviços de manutenção e reparação mecânica de veículos automotores. 4520-0/05 - Serviços de lavagem, lubrificação e polimento de veículos automotores. 4930-2/03 - Transporte rodoviário de produtos perigosos. 7111-1/00 - Serviços de arquitetura.

Em consequência da alteração e transformação acima e respeitadas as cláusulas não modificadas, consolida-se o contrato da seguinte forma:

3ª ALTERAÇÃO, TRANSFORMAÇÃO E CONSOLIDAÇÃO DO CONTRATO SOCIAL DE EMPRESÁRIO INDIVIDUAL EM SOCIEDADE EMPRESÁRIA LIMITADA

W. C. SERVICOS E EMPREENDIMENTOS LTDA
CNPJ: 37.113.308/0001-53

WANDERSON DA COSTA SILVA, BRASILEIRO, SOLTEIRO, EMPRESARIO, natural da cidade de São Domingos do Maranhão – MA, data de nascimento 04/03/1992, portador da Carteira de Identidade (RG): nº 0359876120080, expedida por SESP/MA em 28/07/2011 e CPF: nº 608.747.743-81, residente e domiciliado na cidade de São Domingos do Maranhão - MA, na TRAVESSA 2 TRAVESSA PENIEL, nº 02, CENTRO, CEP: 65790-000

FERNANDO VALERIO DA SILVA, BRASILEIRO, SOLTEIRO, EMPRESARIO, natural da cidade de Colinas – MA, data de nascimento 08/05/1984, portador da Carteira Nacional de Habilitação (CNH): nº 03489082207 expedida pelo DETRAN – MA em 09/05/2019 e CPF: nº 008.583.533-18, residente e domiciliado na cidade de Colinas – MA, na AVENIDA CENTRAL, nº 53, CENTRO, CEP: 65690-000.

Resolvem, em comum acordo, constituir uma sociedade limitada, mediante as condições e cláusulas seguintes:

DO NOME EMPRESARIAL (ART. 997, II, DO CC)

[Handwritten signature]

[Handwritten signatures]



Cláusula Primeira - A sociedade adotará o seguinte nome empresaria: W. C. EMPREENDIMENTOS LTDA

DA SEDE (ART. 997, II, DO CC)

Cláusula Segunda - A sociedade terá sua sede no seguinte endereço: RUA MAJOR DELFINO CALVO, Nº 70, SALA 01, CENTRO na Cidade de SÃO DOMINGOS DO MARANHÃO – MA, CEP: 65790-000.

DO OBJETO SOCIAL (ART. 997, II, DO CC)

Cláusula Terceira - A sociedade terá por objeto o exercício das seguintes atividades econômicas: 4120-4/00 - construção de edifícios. 3811-4/00 - coleta de resíduos não-perigosos. 4211-1/01 - construção de rodovias e ferrovias. 4213-8/00 - obras de urbanização - ruas, praças e calçadas. 4313-4/00 - obras de terraplenagem. 4923-0/02 - serviço de transporte de passageiros - locação de automóveis com motorista. 4924-8/00 - transporte escolar. 7711-0/00 - locação de automóveis sem condutor. 7732-2/01 - aluguel de máquinas e equipamentos para construção sem operador, exceto andaimes. 3701-1/00 gestão de redes de esgoto. 3702-9/00 atividades relacionadas a esgoto, exceto a gestão de redes. 4211-1/02 Pintura para sinalização em pistas rodoviárias e aeroportos. 4212-0/00 Construção de obras de arte especiais. 4213-8/00 Obras de urbanização - ruas, praças e calçadas. 4221-9/03 Manutenção de redes de distribuição de energia elétrica. 4299-5/01 Construção de instalações esportivas e recreativas. 4299-5/99 Outras obras de engenharia civil não especificadas anteriormente (a construção de estruturas com tirantes, as obras de contenção, a construção de cortinas de proteção de encostas e muros de arrimo, a subdivisão de terras com benfeitorias (p. Ex., construção de vias, serviços de infra-estrutura, etc.)), 4311-8/01 Demolição de edifícios e outras estruturas. 43.11-8 Demolição e preparação de canteiros de obras. 4319-3/00 Serviços de preparação do terreno não especificados anteriormente. (- a drenagem do solo destinado à construção, a demarcação dos locais para construção, o rebaixamento de lençóis freáticos, a preparação de locais para mineração, a remoção de material inerte e outros tipos de refugo de locais de mineração, exceto os locais de extração de petróleo e gás natural, a drenagem de terrenos agrícolas ou florestais. 4321-5/00 Instalação e manutenção elétrica. 4322-3/03 Instalações de sistema de prevenção contra incêndio. 4322-3/02 Instalação e manutenção de sistemas centrais de ar condicionado, de ventilação e refrigeração. 4329-1/04 Montagem e instalação de sistemas e equipamentos de iluminação e sinalização em vias públicas, portos e aeroportos. 4330-4/02 Instalação de portas, janelas, tetos, divisórias e armários embutidos de qualquer material. 4330-4/04 Serviços de pintura de edifícios em geral. 4330-4/05 Aplicação de revestimentos e de resinas em interiores e exteriores. 4391-6/00 Obras de fundações. 4399-1/02 Montagem e desmontagem de andaimes e outras estruturas temporárias. 4399-1/03 Obras de alvenaria. 4399-1/05 Perfuração e construção de poços de água. 4399-1/99 Serviços especializados para construção não especificados anteriormente (a construção de fornos industriais, a construção de partes de edifícios, tais como: telhados, coberturas, chaminés, lareiras, churrasqueiras, etc., os serviços de limpeza de fachadas, com jateamento de areia, vapor e semelhantes). 4520-0/01 Serviços de manutenção e reparação mecânica de veículos automotores. 4520-0/05 Serviços de lavagem, lubrificação e polimento de veículos automotores. 4923-0/02 Serviço de transporte de passageiros - locação de automóveis com motorista. 4930-2/03 Transporte rodoviário de produtos perigosos. 7111-1/00 Serviços de arquitetura. 4222-7/01 Construção de redes de abastecimento de água, coleta de esgoto e construções correlatas, exceto obras de irrigação.

DO INÍCIO DAS ATIVIDADES E DO PRAZO (ART. 53, III, F, DO DECRETO Nº 1.800, DE 1996)

Cláusula Quarta - A sociedade iniciou suas atividades a partir de 05/05/2020 e seu prazo de duração indeterminado.

DO CAPITAL SOCIAL (ART. 997, III E IV E ARTS. 1.052 E 1.055 DO CC)

Cláusula Quinta - O capital é de R\$ 400.000,00 (Quatrocentos mil reais), divididos em 400000, no valor nominal de R\$ 1,00 (um real) cada uma, formado por R\$ 400.000,00 (Quatrocentos mil reais) em moeda corrente do País.

Parágrafo único. O capital encontra-se subscrito e integralizado pelos sócios da seguinte forma:

07

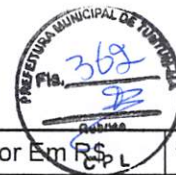

Nome dos Sócios	Qtd Quotas	Valor Em R\$	%
FERNANDO VALERIO DA SILVA	200000	200.000,00	50,00
WANDERSON DA COSTA SILVA	200000	200.000,00	50,00
TOTAL	400000	400.000,00	100,00

DA ADMINISTRAÇÃO (ARTS. 997, VI; 1.013; 1.015; 1.064 DO CC)

Cláusula Sexta - A administração da sociedade será exercida pelo sócio **FERNANDO VALERIO DA SILVA**, que representará legalmente a sociedade e poderá praticar todo e qualquer ato de gestão pertinente ao objeto social.

Parágrafo único. Não constituindo o objeto social, a alienação ou a oneração de bens imóveis depende de autorização da maioria.

DO BALANÇO PATRIMONIAL (ART. 1.065 DO CC)

Cláusula Sétima - Ao término de cada exercício, em 31 de Dezembro, o administrador prestará contas justificadas de sua administração, procedendo à elaboração do inventário, do balanço patrimonial e do balanço de resultado econômico, cabendo aos sócios, os lucros ou perdas apuradas.

DA DECLARAÇÃO DE DESIMPEDIMENTO DE ADMINISTRADOR (ART. 1.011, § 1º, DO CC E ART. 37, II, DA LEI Nº 8.934, DE 1994)

Cláusula Oitava - O administrador da empresa declara, sob as penas da lei, que não está impedido de exercer a administração da empresa, por lei especial, ou em virtude de condenação criminal, ou por se encontrar sob os efeitos dela, a pena que vede, ainda que temporariamente, o acesso a cargos públicos; ou por crime falimentar, de prevaricação, peita ou suborno, concussão, peculato, ou contra a economia popular, contra o sistema financeiro nacional, contra normas de defesa da concorrência, contra as relações de consumo, fé pública, ou a propriedade.

DA RETIRADA OU FALECIMENTO DE SÓCIO

Cláusula Nona - Retirando-se, falecendo ou interditado qualquer sócio, a sociedade continuará suas atividades com os herdeiros, sucessores e o incapaz, desde que autorizado legalmente. Não sendo possível ou inexistindo interesse destes ou dos sócios remanescentes na continuidade da sociedade, esta será liquidada após a apuração do Balanço Patrimonial na data do evento. O resultado positivo ou negativo será distribuído ou suportado pelos sócios na proporção de suas quotas.

Parágrafo único - O mesmo procedimento será adotado em outros casos em que a sociedade se resolva em relação a seu sócio.

DA CESSÃO DE QUOTAS

Cláusula Décima - as quotas são indivisíveis e não poderão ser cedidas ou transferidas a terceiros sem o consentimento do outro sócio, a quem fica assegurado, em igualdade de condições e preço direito de preferência para a sua aquisição se postas à venda, formalizando, se realizada a cessão delas, a alteração contratual pertinente.

DA RESPONSABILIDADE

Cláusula Décima Primeira - A responsabilidade de cada sócio é restrita ao valor das suas quotas, mas

08



todos respondem solidariamente pela integralização do capital social.

DO FORO

Cláusula Décima Segunda - As partes elegem o foro da sede para dirimir quaisquer dúvidas decorrentes do presente instrumento contratual, bem como para o exercício e cumprimento dos direitos e obrigações resultantes deste contrato, renunciando a qualquer outro, por mais privilegiado que possa ser.

E por estarem em perfeito acordo, em tudo que neste instrumento particular foi lavrado, obrigam-se a cumprir o presente ato constitutivo, e assinam o presente instrumento em uma única via que será destinada ao registro e arquivamento na Junta Comercial do Estado do Maranhão.

São Domingos do Maranhão – MA, 28 de Junho de 2021

Sócio
WANDERSON DA COSTA SILVA

Sócio – Administrador
FERNANDO VALERIO DA SILVA

09



ASSINATURA ELETRÔNICA

Certificamos que o ato da empresa W. C. SERVICOS E EMPREENDIMENTOS LTDA consta assinado digitalmente por:

IDENTIFICAÇÃO DO(S) ASSINANTE(S)	
CPF	Nome
00858353318	FERNANDO VALERIO DA SILVA
60874774381	WANDERSON DA COSTA SILVA

JUCEMA

CERTIFICO O REGISTRO EM 02/07/2021 12:14 SOB N° 21201143221.
PROTOCOLO: 210806974 DE 28/06/2021.
CÓDIGO DE VERIFICAÇÃO: 12104729927. CNPJ DA SEDE: 37113308000153.
NIRE: 21201143221. COM EFEITOS DO REGISTRO EM: 28/06/2021.
W. C. SERVIÇOS E EMPREENDIMENTOS LTDA

LÍLIAN THERESA RODRIGUES MENDONÇA
SECRETÁRIA-GERAL
www.empresafacil.ma.gov.br

A validade deste documento, se impresso, fica sujeito à comprovação de sua autenticidade nos respectivos portais, informando seus respectivos códigos de verificação.



Autenticidade de documentos

DADOS DA CONSULTA

Protocolo:

📄 210806974

Data do Protocolo:

📅 02/07/2021

Número de Registro:

📄 21201143221

Arquivamento:

📄 20210806974

Empresa:

🏢 W. C. SERVIÇOS E EMPREENDIMENTOS LTDA

Documento(s):

📄 Contrato

⬅ Voltar

Sobre o Portal

Serviços

Legislação

Parceiros

Fale Conosco

Manuais

Municípios Implantados

Consultar Informações

Notificações



(98) 2106-8500 [Ver mais](#)

Av. Pedro II, N°199 - Centro, São Luis - MA, 65010-450

ouvidoria@jucema.ma.gov.br





REPÚBLICA FEDERATIVA DO BRASIL



CADASTRO NACIONAL DA PESSOA JURÍDICA

NÚMERO DE INSCRIÇÃO 37.113.308/0001-53 MATRIZ	COMPROVANTE DE INSCRIÇÃO E DE SITUAÇÃO CADASTRAL	DATA DE ABERTURA 11/05/2020	
NOME EMPRESARIAL W. C. SERVICOS E EMPREENDIMENTOS LTDA			
TÍTULO DO ESTABELECIMENTO (NOME DE FANTASIA) W. C. SERVICOS E EMPREENDIMENTOS	PORTE ME		
CÓDIGO E DESCRIÇÃO DA ATIVIDADE ECONÔMICA PRINCIPAL 41.20-4-00 - Construção de edifícios			
CÓDIGO E DESCRIÇÃO DAS ATIVIDADES ECONÔMICAS SECUNDÁRIAS 37.01-1-00 - Gestão de redes de esgoto 37.02-9-00 - Atividades relacionadas a esgoto, exceto a gestão de redes 38.11-4-00 - Coleta de resíduos não-perigosos 42.11-1-01 - Construção de rodovias e ferrovias 42.11-1-02 - Pintura para sinalização em pistas rodoviárias e aeroportos 42.12-0-00 - Construção de obras de arte especiais 42.13-8-00 - Obras de urbanização - ruas, praças e calçadas 42.21-9-03 - Manutenção de redes de distribuição de energia elétrica 42.22-7-01 - Construção de redes de abastecimento de água, coleta de esgoto e construções correlatas, exceto obras de irrigação 42.99-5-01 - Construção de instalações esportivas e recreativas 42.99-5-99 - Outras obras de engenharia civil não especificadas anteriormente 43.11-8-01 - Demolição de edifícios e outras estruturas 43.13-4-00 - Obras de terraplenagem 43.19-3-00 - Serviços de preparação do terreno não especificados anteriormente 43.21-5-00 - Instalação e manutenção elétrica 43.22-3-02 - Instalação e manutenção de sistemas centrais de ar condicionado, de ventilação e refrigeração 43.22-3-03 - Instalações de sistema de prevenção contra incêndio 43.29-1-04 - Montagem e instalação de sistemas e equipamentos de iluminação e sinalização em vias públicas, portos e aeroportos 43.30-4-02 - Instalação de portas, janelas, tetos, divisórias e armários embutidos de qualquer material 43.30-4-04 - Serviços de pintura de edifícios em geral			
CÓDIGO E DESCRIÇÃO DA NATUREZA JURÍDICA 206-2 - Sociedade Empresária Limitada			
LOGRADOURO R MAJOR DELFINO CALVO	NÚMERO 70	COMPLEMENTO SALA 01	
CEP 65.790-000	BAIRRO/DISTRITO CENTRO	MUNICÍPIO SAO DOMINGOS DO MARANHAO	UF MA
ENDEREÇO ELETRÔNICO W.C.SERVICOSEEMPREENDEMENTOS@HOTMAIL.COM	TELEFONE (99) 9161-9859		
ENTE FEDERATIVO RESPONSÁVEL (EFR) *****			
SITUAÇÃO CADASTRAL ATIVA	DATA DA SITUAÇÃO CADASTRAL 11/05/2020		
MOTIVO DE SITUAÇÃO CADASTRAL			
SITUAÇÃO ESPECIAL *****	DATA DA SITUAÇÃO ESPECIAL *****		

Aprovado pela Instrução Normativa RFB nº 1.863, de 27 de dezembro de 2018.

Emitido no dia 25/02/2022 às 15:22:04 (data e hora de Brasília).

Página: 1/2



REPÚBLICA FEDERATIVA DO BRASIL

CADASTRO NACIONAL DA PESSOA JURÍDICA



NÚMERO DE INSCRIÇÃO 37.113.308/0001-53 MATRIZ	COMPROVANTE DE INSCRIÇÃO E DE SITUAÇÃO CADASTRAL	DATA DE ABERTURA 11/05/2020
---	---	--------------------------------

NOME EMPRESARIAL W. C. SERVICOS E EMPREENDIMENTOS LTDA

CÓDIGO E DESCRIÇÃO DAS ATIVIDADES ECONÔMICAS SECUNDÁRIAS 43.30-4-05 - Aplicação de revestimentos e de resinas em interiores e exteriores 43.91-6-00 - Obras de fundações 43.99-1-03 - Obras de alvenaria 43.99-1-05 - Perfuração e construção de poços de água 43.99-1-99 - Serviços especializados para construção não especificados anteriormente 45.20-0-01 - Serviços de manutenção e reparação mecânica de veículos automotores 45.20-0-05 - Serviços de lavagem, lubrificação e polimento de veículos automotores 49.23-0-02 - Serviço de transporte de passageiros - locação de automóveis com motorista 49.24-8-00 - Transporte escolar 49.30-2-03 - Transporte rodoviário de produtos perigosos 71.11-1-00 - Serviços de arquitetura 77.11-0-00 - Locação de automóveis sem condutor 77.32-2-01 - Aluguel de máquinas e equipamentos para construção sem operador, exceto andaimes
--

CÓDIGO E DESCRIÇÃO DA NATUREZA JURÍDICA 206-2 - Sociedade Empresária Limitada
--

LOGRADOURO R MAJOR DELFINO CALVO	NÚMERO 70	COMPLEMENTO SALA 01
-------------------------------------	--------------	------------------------

CEP 65.790-000	BAIRRO/DISTRITO CENTRO	MUNICÍPIO SAO DOMINGOS DO MARANHAO	UF MA
-------------------	---------------------------	---------------------------------------	----------

ENDEREÇO ELETRÔNICO W.C.SERVICOSEEMPREENDEMENTOS@HOTMAIL.COM	TELEFONE (99) 9161-9859
---	----------------------------

ENTE FEDERATIVO RESPONSÁVEL (EFR) *****
--

SITUAÇÃO CADASTRAL ATIVA	DATA DA SITUAÇÃO CADASTRAL 11/05/2020
-----------------------------	--

MOTIVO DE SITUAÇÃO CADASTRAL

SITUAÇÃO ESPECIAL *****	DATA DA SITUAÇÃO ESPECIAL *****
----------------------------	------------------------------------

Aprovado pela Instrução Normativa RFB nº 1.863, de 27 de dezembro de 2018.

Emitido no dia 25/02/2022 às 15:22:04 (data e hora de Brasília).

Página: 2/2

12

Habilitado



Comprovante de Inscrição e de Situação Cadastral

Cidadão,

Confira os dados de Identificação da Pessoa Jurídica e, se houver qualquer divergência, providencie junto à RFB a sua atualização cadastral.

A informação sobre o porte que consta neste comprovante é a declarada pelo contribuinte.

REPÚBLICA FEDERATIVA DO BRASIL			
CADASTRO NACIONAL DA PESSOA JURÍDICA			
NUMERO DE INSCRIÇÃO 37.113.308/0001-53 MATRIZ	COMPROVANTE DE INSCRIÇÃO E DE SITUAÇÃO CADASTRAL		DATA DE ABERTURA 11/05/2020
NOME EMPRESARIAL W. C. SERVICOS E EMPREENDIMENTOS LTDA			
TITULO DO ESTABELECIMENTO (NOME DE FANTASIA) W. C. SERVICOS E EMPREENDIMENTOS			PORTE ME
CÓDIGO E DESCRIÇÃO DA ATIVIDADE ECONÔMICA PRINCIPAL 41.20-4-00 - Construção de edifícios			
CÓDIGO E DESCRIÇÃO DAS ATIVIDADES ECONÔMICAS SECUNDÁRIAS 37.01-1-00 - Gestão de redes de esgoto 37.02-9-00 - Atividades relacionadas a esgoto, exceto a gestão de redes 38.11-4-00 - Coleta de resíduos não-perigosos 42.11-1-01 - Construção de rodovias e ferrovias 42.11-1-02 - Pintura para sinalização em pistas rodoviárias e aeroportos 42.12-0-00 - Construção de obras de arte especiais 42.13-8-00 - Obras de urbanização - ruas, praças e calçadas 42.21-9-03 - Manutenção de redes de distribuição de energia elétrica 42.22-7-01 - Construção de redes de abastecimento de água, coleta de esgoto e construções correlatas, exceto obras de irrigação 42.99-5-01 - Construção de instalações esportivas e recreativas 42.99-5-99 - Outras obras de engenharia civil não especificadas anteriormente 43.11-8-01 - Demolição de edifícios e outras estruturas 43.13-4-00 - Obras de terraplenagem 43.19-3-00 - Serviços de preparação do terreno não especificados anteriormente 43.21-5-00 - Instalação e manutenção elétrica 43.22-3-02 - Instalação e manutenção de sistemas centrais de ar condicionado, de ventilação e refrigeração 43.22-3-03 - Instalações de sistema de prevenção contra incêndio 43.29-1-04 - Montagem e instalação de sistemas e equipamentos de iluminação e sinalização em vias públicas, portos e aeroportos 43.30-4-02 - Instalação de portas, janelas, tetos, divisórias e armários embutidos de qualquer material 43.30-4-04 - Serviços de pintura de edifícios em geral			
CÓDIGO E DESCRIÇÃO DA NATUREZA JURÍDICA 206-2 - Sociedade Empresária Limitada			
LOGRADOURO R MAJOR DELFINO CALVO	NUMERO 70	COMPLEMENTO SALA 01	
CEP 65.790-000	BAIRRO/DISTRITO CENTRO	MUNICÍPIO SAO DOMINGOS DO MARANHAO	UF MA
ENDEREÇO ELETRÔNICO W.C.SERVICOSEMPREENDIMENTOS@HOTMAIL.COM		TELEFONE (99) 9161-9859	
ENTE FEDERATIVO RESPONSÁVEL (EFR) *****			
SITUAÇÃO CADASTRAL ATIVA		DATA DA SITUAÇÃO CADASTRAL 11/05/2020	
MOTIVO DE SITUAÇÃO CADASTRAL			
SITUAÇÃO ESPECIAL *****		DATA DA SITUAÇÃO ESPECIAL *****	

Aprovado pela Instrução Normativa RFB nº 1.863, de 27 de dezembro de 2018.

Emitido no dia 22/03/2022 às 09:42:14 (data e hora de Brasília).

Página: 1/2



REPÚBLICA FEDERATIVA DO BRASIL
COMPROVANTE DE INSCRIÇÃO E DE SITUAÇÃO CADASTRAL
CADASTRO NACIONAL DA PESSOA JURÍDICA

Habilitação
PREFEITURA MUNICIPAL DE TURTUQUÊ
Fls. 369
Rubrica
CPL

NUMERO DE INSCRIÇÃO 37.113.308/0001-53 MATRIZ	COMPROVANTE DE INSCRIÇÃO E DE SITUAÇÃO CADASTRAL	DATA DE ABERTURA 11/05/2020	
NOME EMPRESARIAL W. C. SERVICOS E EMPREENDIMENTOS LTDA			
CÓDIGO E DESCRIÇÃO DAS ATIVIDADES ECONÔMICAS SECUNDÁRIAS 43.30-4-05 - Aplicação de revestimentos e de resinas em interiores e exteriores 43.91-6-00 - Obras de fundações 43.99-1-03 - Obras de alvenaria 43.99-1-05 - Perfuração e construção de poços de água 43.99-1-99 - Serviços especializados para construção não especificados anteriormente 45.20-0-01 - Serviços de manutenção e reparação mecânica de veículos automotores 45.20-0-05 - Serviços de lavagem, lubrificação e polimento de veículos automotores 49.23-0-02 - Serviço de transporte de passageiros - locação de automóveis com motorista 49.24-8-00 - Transporte escolar 49.30-2-03 - Transporte rodoviário de produtos perigosos 71.11-1-00 - Serviços de arquitetura 77.11-0-00 - Locação de automóveis sem condutor 77.32-2-01 - Aluguel de máquinas e equipamentos para construção sem operador, exceto andaimes			
CÓDIGO E DESCRIÇÃO DA NATUREZA JURÍDICA 206-2 - Sociedade Empresária Limitada			
LOGRADOURO R MAJOR DELFINO CALVO	NUMERO 70	COMPLEMENTO SALA 01	
CEP 65.790-000	BAIRRO/DISTRITO CENTRO	MUNICIPIO SAO DOMINGOS DO MARANHÃO	UF MA
ENDEREÇO ELETRÔNICO W.C.SERVICOSEMPREENDIMENTOS@HOTMAIL.COM		TELEFONE (99) 9161-9859	
ENTE FEDERATIVO RESPONSÁVEL (EFR) *****			
SITUAÇÃO CADASTRAL ATIVA		DATA DA SITUAÇÃO CADASTRAL 11/05/2020	
MOTIVO DE SITUAÇÃO CADASTRAL			
SITUAÇÃO ESPECIAL *****		DATA DA SITUAÇÃO ESPECIAL *****	

Aprovado pela Instrução Normativa RFB nº 1.863, de 27 de dezembro de 2018.

Emitido no dia 22/03/2022 às 09:42:14 (data e hora de Brasília).

Página: 2/2

[CONSULTAR QSA](#) [VOLTAR](#) [IMPRIMIR](#)

A RFB agradece a sua visita. Para informações sobre política de privacidade e uso, [clique aqui](#).

(Handwritten signatures and marks)

Habilitação



A large, stylized handwritten signature in blue ink, possibly reading "Rostina".

A small, handwritten mark or signature in blue ink.

A handwritten signature in blue ink, enclosed within a circular scribble.

A handwritten signature in blue ink, appearing as a stylized letter or mark.

A single, vertical handwritten stroke in blue ink.



Consulta Quadro de Sócios e Administradores - QSA

CNPJ: 37.113.308/0001-53
NOME EMPRESARIAL: W. C. SERVICOS E EMPREENDIMENTOS LTDA
CAPITAL SOCIAL: R\$400.000,00 (Quatrocentos mil reais)

O Quadro de Sócios e Administradores(QSA) constante da base de dados do Cadastro Nacional da Pessoa Jurídica (CNPJ) é o seguinte:

Nome/Nome Empresarial: FERNANDO VALERIO DA SILVA
Qualificação: 49-Sócio-Administrador

Nome/Nome Empresarial: WANDERSON DA COSTA SILVA
Qualificação: 22-Sócio

Para informações relativas à participação no QSA, acessar o e-CAC com certificado digital ou comparecer a uma unidade da RFB.

Emitido no dia 25/02/2022 às 15:23 (data e hora de Brasília).



REPÚBLICA FEDERATIVA DO BRASIL
 MINISTÉRIO DA INFRAESTRUTURA
 DEPARTAMENTO NACIONAL DE TRÂNSITO
 CARTEIRA NACIONAL DE HABILITAÇÃO

MA

NOME
 FERNANDÓ VALERIO DA SILVA

DOC. IDENTIDADE/ÓRG EMISSOR/JF
 172241320011 GEJUSPC MA

CPF
 008.583.533-18

DATA NASCIMENTO
 08/05/1984

FILIAÇÃO
 MARIA EUNICE VALERIO DA SIL
 VA

PERMISSÃO ACC CAT. HAB.
 AE

Nº REGISTRO
 03489082207

VALIDADE
 08/05/2024

1ª HABILITAÇÃO
 27/01/2005

OBSERVAÇÕES
 EAR

Fernando Valério da Silva
 ASSINATURA DO PORTADOR

LOCAL
 SAO LUIS, MA

DATA EMISSÃO
 09/05/2019

ASSINADO DIGITALMENTE
 DEPARTAMENTO ESTADUAL DE TRÂNSITO

736051.08491
 MA040446999

MARANHÃO

DENATRAN CONTRAN

VÁLIDA EM TODO O TERRITÓRIO NACIONAL
 1814892925

QR-CODE



Documento assinado com certificado digital em conformidade com a Medida Provisória nº 2200-2/2001. Sua validade poderá ser confirmada por meio da comparação deste arquivo digital com o arquivo de assinatura (.p7s) no endereço:
 < <http://www.serpro.gov.br/assinador-digital> >.

SERPRO / DENATRAN

[Handwritten mark]

[Handwritten signatures and marks]



Ministério da Fazenda
Secretaria da Receita Federal do Brasil

Comprovante de Situação Cadastral no CPF

Nº do CPF: **008.583.533-18**

Nome: **FERNANDO VALERIO DA SILVA**

Data de Nascimento: **08/05/1984**

Situação Cadastral: **REGULAR**

Data da Inscrição: **16/10/2002**

Digito Verificador: **00**

Comprovante emitido às: **14:32:08** do dia **25/02/2022** (hora e data de Brasília).
Código de controle do comprovante: **EF7F.B096.9458.68BF**



Este documento não substitui o "Comprovante de Inscrição no CPF".

(Modelo aprovado pela IN/RFB nº 1.548, de 13/02/2015.)

Rua XV de Novembro, 64 - Sala 21
Edifício Pedro Francisco Vargas
Centro, Itajaí - Santa Catarina
(47) 3514-7599 | (47) 99748-2223
www.dautin.com | dautin@dautin.com



CERTIFICADO DE PROVA DE AUTENTICIDADE ELETRÔNICA

A DAUTIN BLOCKCHAIN DOCUMENTOS DIGITAIS E SERVIÇOS LTDA, especificada neste ato apenas como **Dautin Blockchain Co.** CERTIFICA para os devidos fins de direito que, o arquivo digital especificado com o tipo documental **Autenticação** e representado pela função hash criptográfica conhecida como SHA-256, de código **579a1f738f20c146d84822a050b5f47ead3283a72c9b662c6c89980b76fbfde5** foi autenticado de acordo com as Legislações e normas vigentes¹ através da rede blockchain Ethereum Classic, sob o identificador único denominado NID 37025 dentro do sistema.

A autenticação eletrônica do documento intitulado "**indetidade**", cujo assunto é descrito como "**indetidade**", faz prova de que em **10/11/2021 10:34:58**, o responsável **W. C. Serviços e Empreendimentos Ltda (37.113.308/0001-53)** tinha posse do arquivo com as mesmas características que foram reproduzidas na prova de autenticidade, sendo de **W. C. Serviços e Empreendimentos Ltda** a responsabilidade, única e exclusiva, pela idoneidade do documento apresentado a DAUTIN Blockchain Co.

Este CERTIFICADO foi emitido em **10/11/2021 10:36:48** através do sistema de autenticação eletrônica da empresa DAUTIN Blockchain Co. de acordo com o Art. 10, § 2º da MP 2200-2/2001, Art. 107 do Código Civil e Art. 411, em seus §§ 2º e 3º do Código de Processo Civil, estando dessa maneira de acordo para o cumprimento do Decreto 10278/2020.

Para mais informações sobre a operação acesse o site <https://www.dautin.com> e informe o código da transação blockchain **0x49d8af03283cd3d04fd777b521782d75df7f88de418a70a8b95dfd6e78ccd653**. Também é possível acessar a consulta através da rede blockchain em <https://blockscout.com/etc/mainnet/>

¹ Legislação Vigente: Medida Provisória nº 2200-2/2001, Código Civil e Código de Processo Civil.

DAUTIN
BLOCKCHAIN



Presidência da República Casa Civil
Subchefia para Assuntos Jurídicos
MEDIDA PROVISÓRIA 2.200-2
DE 24 DE AGOSTO DE 2001.





REPÚBLICA FEDERATIVA DO BRASIL

ESTADO DO MARANHÃO
SECRETARIA DE ESTADO DA SEGURANÇA PÚBLICA
DELEGACIA GERAL DE POLÍCIA CIVIL
INSTITUTO DE IDENTIFICAÇÃO

NOME **WANDERSON DA COSTA SILVA**



FILIAÇÃO
ROGERIO ARAUJO SILVA E TELMA DA COSTA SILVA

DATA NASCIMENTO **04/03/1992** ORGÃO EXPEDIDOR **SSP/MA** FATOR RH ******

NATURALIDADE
SÃO DOMINGOS DO MA - MA

OBSERVAÇÃO

Wanderson da Costa Silva
ASSINATURA DO TITULAR

CARTEIRA DE IDENTIDADE

LEI Nº 7.116, DE 29 DE AGOSTO DE 1983

CPF: **00874774381** DNI **P-020** VIA-02
REGISTRO CERAL **035967612008-0** DATA DE EXPEDIÇÃO **19/04/2021**
REGISTRO CIVIL
NASC. N.35410 FLS. 153 LIV. 054 SÃO DOMINGOS DO MARANHÃO MA 2 OFC

T. ELEITOR / ZONA / SEC. CTPS / SERIE / UF
NIS / PIS / PASEP IDENTIDADE PROFISSIONAL
CERT. MILITAR
CNI CNB



MA1820182280

[Signature]
ASSINATURA DO TITULAR

VALIDA EM TODO O TERRITÓRIO NACIONAL



v3.0 - DAUTIN Blockchain Documentos Digitais e Serviços Ltda EPP certifica em 10/11/2021 12:23:42 que o documento de hash (SHA-256) 579a1f738f20c146d84822a050b5f47ead3283a72c9b662c6c89980b761bde5 foi validado em 10/11/2021 10:35:06 através da transação blockchain 0x49d8a0323283cd3d04fd77b521782d75df7f88de418a70a8b95df6e78cc653 e pode ser verificado em <https://www.dautin.com/FileCheck> (ND: 37025)





Ministério da Fazenda
Secretaria da Receita Federal do Brasil

Comprovante de Situação Cadastral no CPF

Nº do CPF: **608.747.743-81**

Nome: **WANDERSON DA COSTA SILVA**

Data de Nascimento: **04/03/1992**

Situação Cadastral: **REGULAR**

Data da Inscrição: **28/07/2011**

Digito Verificador: **00**

Comprovante emitido às: **14:35:02** do dia **25/02/2022** (hora e data de Brasília).
Código de controle do comprovante: **4CE4.F58C.2F42.1ED6**



Este documento não substitui o “Comprovante de Inscrição no CPF”.

(Modelo aprovado pela IN/RFB nº 1.548, de 13/02/2015.)

Data da consulta: 11/01/2022 07:11:20



Identificação do Contribuinte - CNPJ Matriz

CNPJ: **37.113.308/0001-53**

A opção pelo Simples Nacional e/ou SIMEI abrange todos os estabelecimentos da empresa

Nome Empresarial: **W. C. SERVICOS E EMPREENDIMENTOS LTDA**

Situação Atual

Situação no Simples Nacional: **Optante pelo Simples Nacional desde 01/01/2021**

Situação no SIMEI: **NÃO enquadrado no SIMEI**

+ Mais informações

Voltar

Gerar PDF

19

ce

R

1

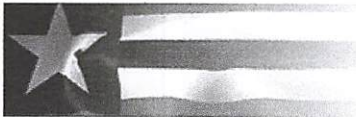

Resultado da Consulta SINTEGRAICMS

IDENTIFICAÇÃO

CGC: 37.113.308/0001-53 **Inscrição Estadual:** 12.707151-2
Razão Social: W C SERVICOS E EMPREENDIMENTOS LTDA
Regime Apuração: SIMPLES NACIONAL

ENDEREÇO

Logradouro: RUA MAJOR DELFINO CALVO
Número: 70 **Complemento:** SALA 01
Bairro: CENTRO
Município: SAO DOMINGOS DO MARANHAO **UF:** MA
CEP: 65790000 **DDD:** **Telefone:** 81673561

INFORMAÇÕES COMPLEMENTARES

CNAE Principal: 4120400 - CONSTRUÇÃO DE EDIFÍCIOS

CNAEs Secundários	
Código	Descrição CNAE
4299501	CONSTRUÇÃO DE INSTALAÇÕES ESPORTIVAS E RECREATIVAS
4299599	OUTRAS OBRAS DE ENGENHARIA CIVIL NÃO ESPECIFICADAS ANTERIORMENTE
4311801	DEMOLIÇÃO DE EDIFÍCIOS E OUTRAS ESTRUTURAS
4313400	OBRAS DE TERRAPLENAGEM
4319300	SERVIÇOS DE PREPARAÇÃO DO TERRENO NÃO ESPECIFICADOS ANTERIORMENTE
4321500	INSTALAÇÃO E MANUTENÇÃO ELÉTRICA
4322302	INSTALAÇÃO E MANUTENÇÃO DE SISTEMAS CENTRAIS DE AR CONDICIONADO, DE VENTILAÇÃO E REFRIGERAÇÃO
4322303	INSTALAÇÕES DE SISTEMA DE PREVENÇÃO CONTRA INCÊNDIO
4329104	MONTAGEM E INSTALAÇÃO DE SISTEMAS E EQUIPAMENTOS DE ILUMINAÇÃO E SINALIZAÇÃO EM VIAS PÚBLICAS, PORTOS E AEROPORTOS
4330402	INSTALAÇÃO DE PORTAS, JANELAS, TETOS, DIVISÓRIAS E ARMÁRIOS EMBUTIDOS DE QUALQUER MATERIAL
7732201	ALUGUEL DE MÁQUINAS E EQUIPAMENTOS PARA CONSTRUÇÃO SEM OPERADOR, EXCETO ANDAIMES
4330404	SERVIÇOS DE PINTURA DE EDIFÍCIOS EM GERAL
4330405	APLICAÇÃO DE REVESTIMENTOS E DE RESINAS EM INTERIORES E EXTERIORES
4391600	OBRAS DE FUNDAÇÕES
4399103	OBRAS DE ALVENARIA
4399105	PERFURAÇÃO E CONSTRUÇÃO DE POÇOS DE ÁGUA
4399199	SERVIÇOS ESPECIALIZADOS PARA CONSTRUÇÃO NÃO ESPECIFICADOS ANTERIORMENTE
4520001	SERVIÇOS DE MANUTENÇÃO E REPARAÇÃO MECÂNICA DE VEÍCULOS AUTOMOTORES
4520005	SERVIÇOS DE LAVAGEM, LUBRIFICAÇÃO E POLIMENTO DE VEÍCULOS AUTOMOTORES
4923002	SERVIÇO DE TRANSPORTE DE PASSAGEIROS - LOCAÇÃO DE AUTOMÓVEIS COM MOTORISTA
4924800	TRANSPORTE ESCOLAR
3811400	COLETA DE RESÍDUOS NÃO-PERIGOSOS
4930203	TRANSPORTE RODOVIÁRIO DE PRODUTOS PERIGOSOS
7111100	SERVIÇOS DE ARQUITETURA
7711000	LOCAÇÃO DE AUTOMÓVEIS SEM CONDUTOR
3701100	GESTÃO DE REDES DE ESGOTO
3702900	ATIVIDADES RELACIONADAS A ESGOTO, EXCETO A GESTÃO DE REDES
4211101	CONSTRUÇÃO DE RODOVIAS E FERROVIAS
4211102	PINTURA PARA SINALIZAÇÃO EM PISTAS RODOVIÁRIAS E AEROPORTOS
4212000	CONSTRUÇÃO DE OBRAS-DE-ARTE ESPECIAIS
4213800	OBRAS DE URBANIZAÇÃO - RUAS, PRAÇAS E CALÇADAS
4221903	MANUTENÇÃO DE REDES DE DISTRIBUIÇÃO DE ENERGIA ELÉTRICA
4222701	CONSTRUÇÃO DE REDES DE ABASTECIMENTO DE ÁGUA, COLETA DE ESGOTO E CONSTRUÇÕES CORRELATAS, EXCETO OBRAS DE IRRIGAÇÃO

Situação Cadastral Vigente: HABILITADO

Data desta Situação Cadastral: 20/08/2021

OBRIGAÇÕES

NFe a partir de (CNAE's):

EDF a partir de:

Handwritten signature

Handwritten signature

Handwritten mark

Handwritten signature



CTE a partir de: 01/03/2012 - (OBRIGADO => SERVIÇO DE TRANSPORTE),

Observação: Os dados acima estão baseados em informações fornecidas pelo próprio contribuinte cadastrado. Não valem como certidão de sua efetiva existência de fato e de direito, não são oponíveis à Fazenda e nem excluem a responsabilidade tributária derivada de operações com ele ajustadas.

Data da Consulta: 25/02/2022

Número da Consulta:

[Nova Consulta](#) [Imprimir](#)



CERTIDÃO SIMPLIFICADA

Sistema Nacional de Registro de Empresas Mercantis - SINREM

Certificamos que as informações abaixo constam dos documentos arquivados nesta Junta Comercial e são vigentes na data da sua expedição.

Nome Empresarial: W. C. SERVIÇOS E EMPREENDIMENTOS LTDA			Protocolo: MAC2201795094		
Natureza Jurídica: Sociedade Empresária Limitada					
NIRE (Sede) 21201143221	CNPJ 37.113.308/0001-53	Data de Ato Constitutivo 11/05/2020	Início de Atividade 05/05/2020		
Endereço Completo Rua MAJOR DELFINO CALVO, Nº 70, SALA 01, CENTRO - São Domingos do Maranhão/MA - CEP 65790-000					
Objeto Social 4120-4/00 - CONSTRUCAO DE EDIFICIOS. 4213-8/00 - OBRAS DE URBANIZACAO - RUAS, PRACAS E CALCADAS. 3811-4/00 - COLETA DE RESIDUOS NAO-PERIGOSOS. 4211-1/01 - CONSTRUCAO DE RODOVIAS E FERROVIAS. 4313-4/00 - OBRAS DE TERRAPLENAGEM. 4923-0/02 - SERVICO DE TRANSPORTE DE PASSAGEIROS - LOCAO DE AUTOMOVEIS COM MOTORISTA. 4924-8/00 - TRANSPORTE ESCOLAR. 7711-0/00 - LOCAO DE AUTOMOVEIS SEM CONDUTOR. 7732-2/01 - ALUGUEL DE MAQUINAS E EQUIPAMENTOS PARA CONSTRUCAO SEM OPERADOR, EXCETO ANDAIMES. 3701-1/00 - GESTAO DE REDES DE ESGOTO. 3702-9/00 - ATIVIDADES RELACIONADAS A ESGOTO, EXCETO A GESTAO DE REDES. 4211-1/02 - PINTURA PARA SINALIZACAO EM PISTAS RODOVIARIAS E AEROPORTOS. 4212-0/00 - CONSTRUCAO DE OBRAS-DE-ARTE ESPECIAIS. 4221-9/03 - MANUTENCAO DE REDES DE DISTRIBUICAO DE ENERGIA ELETRICA. 4222-7/01 - CONSTRUCAO DE REDES DE ABASTECIMENTO DE AGUA, COLETA DE ESGOTO E CONSTRUCOES CORRELATAS, EXCETO OBRAS DE IRRIGACAO. 4299-5/01 - CONSTRUCAO DE INSTALACOES ESPORTIVAS E RECREATIVAS. 4299-5/99 OUTRAS OBRAS DE ENGENHARIA CIVIL NAO ESPECIFICADAS ANTERIORMENTE (A CONSTRUCAO DE ESTRUTURAS COM TIRANTES, AS OBRAS DE CONTENCAO, A CONSTRUCAO DE CORTINAS DE PROTECAO DE ENCOSTAS E MUROS DE ARRIMO, A SUBDIVISAO DE TERRAS COM BENFEITORIAS (P. EX., CONSTRUCAO DE VIAS, SERVICOS DE INFRA-ESTRUTURA, ETC.)). 4311-8/01 - DEMOLICAO DE EDIFICIOS E OUTRAS ESTRUTURAS. 4319-3/00 SERVICOS DE PREPARACAO DO TERRENO NAO ESPECIFICADOS ANTERIORMENTE. (- A DRENAGEM DO SOLO DESTINADO A CONSTRUCAO, A DEMARCAO DOS LOCAIS PARA CONSTRUCAO, O REBAIXAMENTO DE LENCOIS FREATICOS, A PREPARACAO DE LOCAIS PARA MINERACAO, A REMOCAO DE MATERIAL INERTE E OUTROS TIPOS DE REFUGO DE LOCAIS DE MINERACAO, EXCETO OS LOCAIS DE EXTRACAO DE PETROLEO E GAS NATURAL, A DRENAGEM DE TERRENOS AGRICOLAS OU FLORESTAIS. 4321-5/00 - INSTALACAO E MANUTENCAO ELETRICA. 4322-3/02 - INSTALACAO E MANUTENCAO DE SISTEMAS CENTRAIS DE AR CONDICIONADO, DE VENTILACAO E REFRIGERACAO. 4322-3/03 - INSTALACOES DE SISTEMA DE PREVENCAO CONTRA INCENDIO. 4329-1/04 - MONTAGEM E INSTALACAO DE SISTEMAS E EQUIPAMENTOS DE ILUMINACAO E SINALIZACAO EM VIAS PUBLICAS, PORTOS E AEROPORTOS. 4330-4/02 - INSTALACAO DE PORTAS, JANELAS, TETOS, DIVISORIAS E ARMARIOS EMBUTIDOS DE QUALQUER MATERIAL. 4330-4/04 - SERVICOS DE PINTURA DE EDIFICIOS EM GERAL. 4330-4/05 - APLICACAO DE REVESTIMENTOS E DE RESINAS EM INTERIORES E EXTERIORES. 4391-6/00 - OBRAS DE FUNDACOES. 4399-1/03 - OBRAS DE ALVENARIA. 4399-1/05 - PERFURACAO E CONSTRUCAO DE POCOS DE AGUA. . 4399-1/99 SERVICOS ESPECIALIZADOS PARA CONSTRUCAO NAO ESPECIFICADOS ANTERIORMENTE (A CONSTRUCAO DE FORNOS INDUSTRIAIS, A CONSTRUCAO DE PARTES DE EDIFICIOS, TAIS TELHADOS, COBERTURAS, CHAMINES, LAREIRAS, CHURRASQUEIRAS, ETC., OS SERVICOS DE LIMPEZA DE FACHADAS, COM JATEAMENTO DE AREIA, VAPOR E SEMELHANTES). 4520-0/01 - SERVICOS DE MANUTENCAO E REPARACAO MECANICA DE VEICULOS AUTOMOTORES. 4520-0/05 - SERVICOS DE LAVAGEM, LUBRIFICACAO E POLIMENTO DE VEICULOS AUTOMOTORES. 4930-2/03 - TRANSPORTE RODOVIARIO DE PRODUTOS PERIGOSOS. 7111-1/00 - SERVICOS DE ARQUITETURA.					
Capital Social R\$ 400.000,00 (quatrocentos mil reais)		Porte ME (Microempresa)		Prazo de Duração Indeterminado	
Capital Integralizado R\$ 400.000,00 (quatrocentos mil reais)					
Dados do Sócio					
Nome	CPF/CNPJ	Participação no capital	Espécie de sócio	Administrador	Término do mandato
WANDERSON DA COSTA SILVA	608.747.743-81	R\$ 200.000,00	Sócio	N	Indeterminado
Nome	CPF/CNPJ	Participação no capital	Espécie de sócio	Administrador	Término do mandato
FERNANDO VALERIO DA SILVA	008.583.533-18	R\$ 200.000,00	Sócio	S	Indeterminado
Dados do Administrador					
Nome	CPF	Término do mandato			
FERNANDO VALERIO DA SILVA	008.583.533-18	Indeterminado			
Último Arquivamento			Situação		
Data	Número	Ato/eventos	ATIVA		
01/10/2021	20211239658	310 / 310 - OUTROS DOCUMENTOS DE INTERESSE DA EMPRESA / EMPRESARIO	SEM STATUS		

Handwritten signatures and initials at the bottom of the document.



CERTIDÃO SIMPLIFICADA

Continuação

Sistema Nacional de Registro de Empresas Mercantis - SINREM

Certificamos que as informações abaixo constam dos documentos arquivados
nesta Junta Comercial e são vigentes na data da sua expedição.

Nome Empresarial: W. C. SERVIÇOS E EMPREENDIMENTOS LTDA

Protocolo: MAC2201795094

Natureza Jurídica: Sociedade Empresária Limitada

Esta certidão foi emitida automaticamente em 04/03/2022, às 10:53:48 (horário de Brasília).
Se impressa, verificar sua autenticidade no <https://www.empresafacil.ma.gov.br>, com o código T3DBXN11.



MAC2201795094

LARISSA ROCHA DA SILVA
Secretário Geral

Handwritten signature

23

Handwritten mark

Handwritten signature

Handwritten mark



CERTIDÃO ESPECÍFICA

Sistema Nacional de Registro de Empresas Mercantis - SINREM

Certificamos que as informações abaixo constam dos documentos arquivados
nesta Junta Comercial e são vigentes na data da sua expedição.

Certificamos que W. C. SERVIÇOS E EMPREENDIMENTOS LTDA encontra-se registrada nesta Junta Comercial, como segue:		Protocolo: MAC2201768957	
NIRE 21201143221 CNPJ 37.113.308/0001-53		Situação ATIVA Status SEM STATUS	
Endereço Completo MAJOR DELFINO CALVO, Nº 70, SALA 01, CENTRO - São Domingos do Maranhão/MA - CEP 65790-000			
Arquivamentos Posteriores			
Ato	Número	Data	Descrição
310	20211239658	01/10/2021	OUTROS DOCUMENTOS DE INTERESSE DA EMPRESA / EMPRESARIO
223	20210984694	27/07/2021	BALANCO
002	21201143221	02/07/2021	TRANSFORMACAO
002	21201143221	02/07/2021	ALTERACAO DE DADOS E DE NOME EMPRESARIAL
310	20201190834	24/12/2020	OUTROS DOCUMENTOS DE INTERESSE DA EMPRESA / EMPRESARIO
002	20201113767	03/12/2020	ALTERACAO DE DADOS (EXCETO NOME EMPRESARIAL)
080	20200324535	11/05/2020	ENQUADRAMENTO DE MICROEMPRESA
080	21102317400	11/05/2020	INSCRIÇÃO

Esta certidão foi emitida automaticamente em 17/02/2022, às 12:56:56 (horário de Brasília).
Se impressa, verificar sua autenticidade no <https://www.empresafacil.ma.gov.br>, com o código X2E0QKLO.



MAC2201768957

Ricardo Diniz Dias
Secretário(a) Geral



[Handwritten signature]

[Handwritten signature]

[Handwritten signature]

[Handwritten signature]



Serviços e Empreendimentos



À
COMISSÃO PERMANENTE DE LICITAÇÃO
PREFEITURA MUNICIPAL DE TUNTUM/MA
TOMADA DE PREÇOS Nº 005/2022
DATA: 22/03/2022
HORA: 09:00hrs

ANEXO III
DECLARAÇÃO DE REGULARIDADE PERANTE O MINISTÉRIO DO TRABALHO

A empresa **WC SERVIÇOS E EMPREENDIMENTOS LTDA**, inscrita no CNPJ sob o nº **37.113.308/0001-53**, com sede na Rua Major Delfino Calvo 2, nº 70, Sala 01, Centro, São Domingos do Maranhão- MA, CEP: 65790-000, por intermédio de seus representantes legais (sócios), os Srs. **FERNANDO VALÉRIO DA SILVA**, Brasileiro, Empresário, portador da Carteira de Identidade nº. **1722413200-11** e do CPF nº **008.583.533-18**, e **WANDERSON DA COSTA SILVA**, Brasileiro, Empresário, portador da Carteira de Identidade nº **035987612008-0** SSP/MA e do CPF nº **608.747.743-81**, DECLARA, para os devidos fins de prova junto ao Processo Administrativo Licitatório n.º 005/2022 e para fins do disposto no inciso XXXIII do Art. 7º da Constituição Federal, inciso V, do Art. 27 da Lei nº 8.666/93, acrescido pela Lei n.º 9.854/99, que não emprega menor de dezoito anos em trabalho noturno, perigoso ou insalubre e não emprega menor de dezesseis anos.

Por ser verdade firmo a presente.

São Domingos do Maranhão – MA, 21 de Março de 2022.

Serviços e Empreendimentos

WC SERVIÇOS E EMPREENDIMENTOS, LTDA
CNPJ Nº 37.113.308/0001-53
WANDERSON DA COSTA SILVA
RG nº 03598612008 00SESP – MA
CPF nº 608.747.743-81

W. C. SERVICOS E EMPREENDIMENTOS LTDA
CNPJ: 37.113.308/0001-53
R. Major Delfino Calvo, 70, Sala 01, Centro
São Domingos do Maranhão | CEP: 65.790-000
E-mail: w.c.servicoseempreendimentos@hotmail.com

À
COMISSÃO PERMANENTE DE LICITAÇÃO
PREFEITURA MUNICIPAL DE TUNTUM/MA
TOMADA DE PREÇOS Nº 005/2022
DATA: 22/03/2022
HORA: 09:00hrs

ANEXO IV

DECLARAÇÃO DE SUJEIÇÃO AO EDITAL E INEXISTÊNCIA DE FATOS SUPERVENIENTES IMPEDITIVOS DA HABILITAÇÃO À COMISSÃO DE LICITAÇÃO

A empresa **WC SERVIÇOS E EMPREENDIMENTOS LTDA**, inscrita no CNPJ sob o nº **37.113.308/0001-53**, com sede na Rua Major Delfino Calvo 2, nº 70, Sala 01, Centro, São Domingos do Maranhão- MA, CEP: 65790-000, por intermédio de seus representantes legais (sócios), os Srs. **FERNANDO VALÈRIO DA SILVA**, Brasileiro, Empresário, portador da Carteira de Identidade nº. **1722413200-11** e do CPF nº **008.583.533-18**, e **WANDERSON DA COSTA SILVA**, Brasileiro, Empresário, portador da Carteira de Identidade nº **035987612008-0** SSP/MA e do CPF nº **608.747.743-81**, DECLARA expressamente que se sujeita às condições estabelecidas no edital de Concorrência Pública em pauta e nos respectivos anexos e documentos, que acatará integralmente qualquer decisão que venha a ser tomada pelo licitador quanto à qualificação apenas das proponentes que hajam atendido às condições estabelecidas e demonstrem integral possibilidade de executar os serviços.

O signatário da presente declara de que recebeu todos os documentos, bem como de que tomou conhecimento de todas as informações e condições locais para o cumprimento das obrigações objeto desta licitação, à luz do que preconiza a Lei Federal nº. 8.666/93, também, em nome da referida proponente declara total concordância com a decisão que venha a ser tomada quanto à adjudicação objeto do presente edital. Declara, ainda, para todos os fins de direito, a inexistência de fatos supervenientes impeditivos da habilitação ou que comprometam a idoneidade da proponente nos termos do artigo 32, parágrafo 2º, e Artigo 97 da Lei nº 8.666, de 21 de junho de 1993, e suas alterações.

Por ser verdade firmo a presente.

Serviços e Empreendimentos
São Domingos do Maranhão – MA, 21 de Março de 2022.

WC SERVIÇOS E EMPREENDIMENTOS, LTDA
CNPJ Nº 37.113.308/0001-53
WANDERSON DA COSTA SILVA
RG nº 03598612008 00SESP – MA
CPF nº 608.747.743-81

W. C. SERVICOS E EMPREENDIMENTOS LTDA
CNPJ: 37.113.308/0001-53
R. Major Delfino Calvo, 70, Sala 01, Centro
São Domingos do Maranhão | CEP: 65.790-000
E-mail: w.c.servicoseempreendimentos@hotmail.com

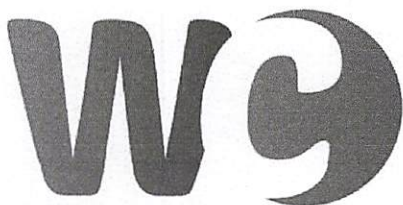

Serviços e Empreendimentos



À
COMISSÃO PERMANENTE DE LICITAÇÃO
PREFEITURA MUNICIPAL DE TUNTUM/MA
TOMADA DE PREÇOS Nº 005/2022
DATA: 22/03/2022
HORA: 09:00hrs

ANEXO V
INDICAÇÃO DO RESPONSÁVEL TÉCNICO PELA EXECUÇÃO DA OBRA

A empresa **WC SERVIÇOS E EMPREENDIMENTOS LTDA**, inscrita no CNPJ sob o nº **37.113.308/0001-53**, com sede na Rua Major Delfino Calvo 2, nº 70, Sala 01, Centro, São Domingos do Maranhão- MA, CEP: 65790-000, por intermédio de seus representantes legais (sócios), os Srs. **FERNANDO VALÈRIO DA SILVA**, Brasileiro, Empresário, portador da Carteira de Identidade nº. **1722413200-11** e do CPF nº **008.583.533-18**, e **WANDERSON DA COSTA SILVA**, Brasileiro, Empresário, portador da Carteira de Identidade nº **035987612008-0** SSP/MA e do CPF nº **608.747.743-81**, **DECLARA** que o engenheiros responsáveis para execução da TOMADA DE PREÇOS Nº 005/2022 - CPL que o Sr. **BRUNO CAMPOS DA SILVA**, brasileiro portador do CPF nº **059.581.513-80** e inscrito no CREA ou CAU/MA sob o nº **191 683 1230**, como Responsável Técnico para acompanhar a execução da obra, objeto da licitação em apreço.

São Domingos do Maranhão – MA, 21 de Março de 2022.

Serviços e Empreendimentos

WC SERVIÇOS E EMPREENDIMENTOS, LTDA

CNPJ nº 37.113.308/0001-53

WANDERSON DA COSTA SILVA

RG nº 03598612008 00SESP – MA

CPF nº 608.747.743-81

Bruno Campos da Silva
Engenheiro Civil
CREA - RN 1916831230

W. C. SERVICOS E EMPREENDIMENTOS LTDA
CNPJ: 37.113.308/0001-53
R. Major Delfino Calvo, 70, Sala 01, Centro
São Domingos do Maranhão | CEP: 65.790-000
E-mail: w.c.servicoseempreendimentos@hotmail.com

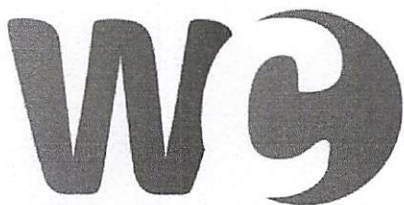

Serviços e Empreendimentos



À
COMISSÃO PERMANENTE DE LICITAÇÃO
PREFEITURA MUNICIPAL DE TUNTUM/MA
TOMADA DE PREÇOS Nº 005/2022
DATA: 22/03/2022
HORA: 09:00hrs

ANEXO VI

DECLARAÇÃO DE ENQUADRAMENTO COMO MICROEMPRESA OU EMPRESA DE PEQUENO PORTE

A empresa **WC SERVIÇOS E EMPREENDIMENTOS LTDA**, inscrita no CNPJ sob o nº **37.113.308/0001-53**, com sede na **Rua Major Delfino Calvo 2, nº 70, Sala 01, Centro, São Domingos do Maranhão- MA, CEP: 65790-000**, por intermédio de seus representantes legais (sócios), os Srs. **FERNANDO VALÈRIO DA SILVA**, Brasileiro, Empresário, portador da Carteira de Identidade nº. **1722413200-11** e do CPF nº **008.583.533-18**, e **WANDERSON DA COSTA SILVA**, Brasileiro, Empresário, portador da Carteira de Identidade nº **035987612008-0 SSP/MA** e do CPF nº **608.747.743-81**, DECLARA, para fins do disposto na modalidade TOMADA PREÇOS nº 005/2022, sob as sanções administrativas cabíveis, e sob as penas da lei, que esta Empresa, na presente data, é considerada:

- MICROEMPRESA, conforme inciso I, do art. 3º, da LC nº. 123/2007;
- EMPRESA DE PEQUENO PORTE, conforme inciso II, do art. 3º, da LC nº. 123/2007;

DECLARA ainda que esta empresa está excluída das vedações constantes do art. 3º, parágrafo 4º, da LC nº. 123/2007.

São Domingos do Maranhão – MA, 21 de Março de 2022.

Serviços e Empreendimentos

WC SERVIÇOS E EMPREENDIMENTOS, LTDA
CNPJ Nº 37.113.308/0001-53
WANDERSON DA COSTA SILVA
RG nº 03598612008 00SESP – MA
CPF nº 608.747.743-81

W. C. SERVICOS E EMPREENDIMENTOS LTDA
CNPJ: 37.113.308/0001-53
R. Major Delfino Calvo, 70, Sala 01, Centro
São Domingos do Maranhão | CEP: 65.790-000
E-mail: w.c.servicoseempreendimentos@hotmail.com



Serviços e Empreendimentos



À
COMISSÃO PERMANENTE DE LICITAÇÃO
PREFEITURA MUNICIPAL DE TUNTUM/MA
TOMADA DE PREÇOS Nº 005/2022
DATA: 22/03/2022
HORA: 09:00hrs

ANEXO VII
ATESTADO DE NÃO VISITA TÉCNICA

empresa **WC SERVIÇOS E EMPREENDIMENTOS LTDA**, inscrita no CNPJ sob o nº **37.113.308/0001-53**, com sede na Rua Major Delfino Calvo 2, nº 70, Sala 01, Centro, São Domingos do Maranhão- MA, CEP: 65790-000, por intermédio de seus representantes legais (sócios), os Srs. **FERNANDO VALÉRIO DA SILVA**, Brasileiro, Empresário, portador da Carteira de Identidade nº. **1722413200-11** e do CPF nº **008.583.533-18**, e **WANDERSON DA COSTA SILVA**, Brasileiro, Empresário, portador da Carteira de Identidade nº **035987612008-0 SSP/MA** e do CPF nº **608.747.743-81**, afirma que está ciente das condições físicas, que conheço todos os elementos técnicos necessários ao cumprimento do objeto desta licitação, responsabilizando-se integralmente, também, pela execução dos serviços nas condições descritas no Termo de Referência que em nenhuma hipótese poderei alegar desconhecimento das condições existentes para elaboração do orçamento e das planilhas, bem como para a execução Do contrato e cumprimento das obrigações decorrentes

Observação: A não aceitação dessa declaração que substitui a VISITA TÉCNICA fere o Artigo nº03 da Lei nº8.666/93 em conjunto com o Art. Nº37 inc. XXI da Constituição Federal e todos os acórdãos citados acima.

LEGISLAÇÃO

Acórdão nº4.968/2011- Segunda Câmara
Acórdão nº110/2012 – Plenário TCU
Acórdão nº785/2012 – Plenário TCU
Acórdão nº 906/2012 –Plenário TCU
Acórdão nº7519/2013 – Segunda Câmara TCU -024.995/2013-4

São Domingos do Maranhão – MA, 21 de Março de 2022.

Serviços e Empreendimentos

WC SERVIÇOS E EMPREENDIMENTOS, LTDA
CNPJ nº 37.113.308/0001-53
WANDERSON DA COSTA SILVA
RG nº 03598612008-00SESP – MA
CPF nº 608.747.743-81

Bruno Campos da Silva
Engenheiro Civil
CREA - RN 1916831230

W. C. SERVICOS E EMPREENDIMENTOS LTDA
CNPJ: 37.113.308/0001-53
R. Major Delfino Calvo, 70, Sala 01, Centro
São Domingos do Maranhão | CEP: 65.790-000
E-mail: w.c.servicoseempreendimentos@hotmail.com

À
COMISSÃO PERMANENTE DE LICITAÇÃO
PREFEITURA MUNICIPAL DE TUNTUM/MA
TOMADA DE PREÇOS Nº 005/2022
DATA: 22/03/2022
HORA: 09:00hrs

ANEXO IX
DECLARAÇÃO DE ELABORAÇÃO INDEPENDENTE DE PROPOSTA

A empresa **WC SERVIÇOS E EMPREENDIMENTOS LTDA**, inscrita no CNPJ sob o nº **37.113.308/0001-53**, com sede na **Rua Major Delfino Calvo 2, nº 70, Sala 01, Centro, São Domingos do Maranhão- MA, CEP: 65790-000**, por intermédio de seus representantes legais (sócios), os Srs. **FERNANDO VALÈRIO DA SILVA**, Brasileiro, Empresário, portador da Carteira de Identidade nº. **1722413200-11** e do CPF nº **008.583.533-18**, e **WANDERSON DA COSTA SILVA**, Brasileiro, Empresário, portador da Carteira de Identidade nº **035987612008-0** SSP/MA e do CPF nº **608.747.743-81**, para fins do disposto no edital de licitação: TOMADA DE PREÇOS nº 005/2022, declara, sob as penas da lei, em especial o art. 299 do código penal brasileiro, que:

- a) A proposta apresentada para participar da TOMADA DE PREÇOS nº 005/2022, foi elaborada de maneira independente (pelo licitante), e o conteúdo da proposta não foi, no todo ou em parte, direta ou indiretamente, informado, discutido ou recebido de qualquer outro participante potencial ou de fato da TOMADA DE PREÇOS nº 005/2022, por qualquer meio ou por qualquer pessoa;
- b) A intenção de apresentar a proposta elaborada para participar da TOMADA DE PREÇOS nº 005/2022 não foi informada, discutida ou recebida de qualquer outro participante potencial ou de fato da TOMADA DE PREÇOS nº 005/2022, por qualquer meio ou por qualquer pessoa;
- c) que não tentou, por qualquer meio ou por qualquer pessoa, influir na decisão de qualquer outro participante potencial ou de fato da TOMADA DE PREÇOS nº 005/2022 quanto a participar ou não da referida licitação;
- d) que o conteúdo da proposta apresentada para participar da TOMADA DE PREÇOS nº 005/2022 não será, no todo ou em parte, direta ou indiretamente, comunicado ou discutido com qualquer outro participante potencial ou de fato da TOMADA DE PREÇOS nº 005/2022 antes da adjudicação do objeto da referida licitação;
- e) que o conteúdo da proposta apresentada para participar da TOMADA DE PREÇOS nº 005/2022 não foi, no todo ou em parte, direta ou indiretamente, informado, discutido ou recebido de qualquer integrante do município de Tuntum/MA, antes da abertura oficial das propostas; e
- f) que está plenamente ciente do teor e da extensão desta declaração e que detém plenos poderes e informações para firmá-la.



Serviços e Empreendimentos



São Domingos do Maranhão – MA, 21 de Março de 2022.

WC SERVIÇOS E EMPREENDIMENTOS, LTDA

CNPJ nº 37.113.308/0001-53

WANDERSON DA COSTA SILVA

RG nº 03598612008,00SESP – MA

CPF nº 608.747.743-81

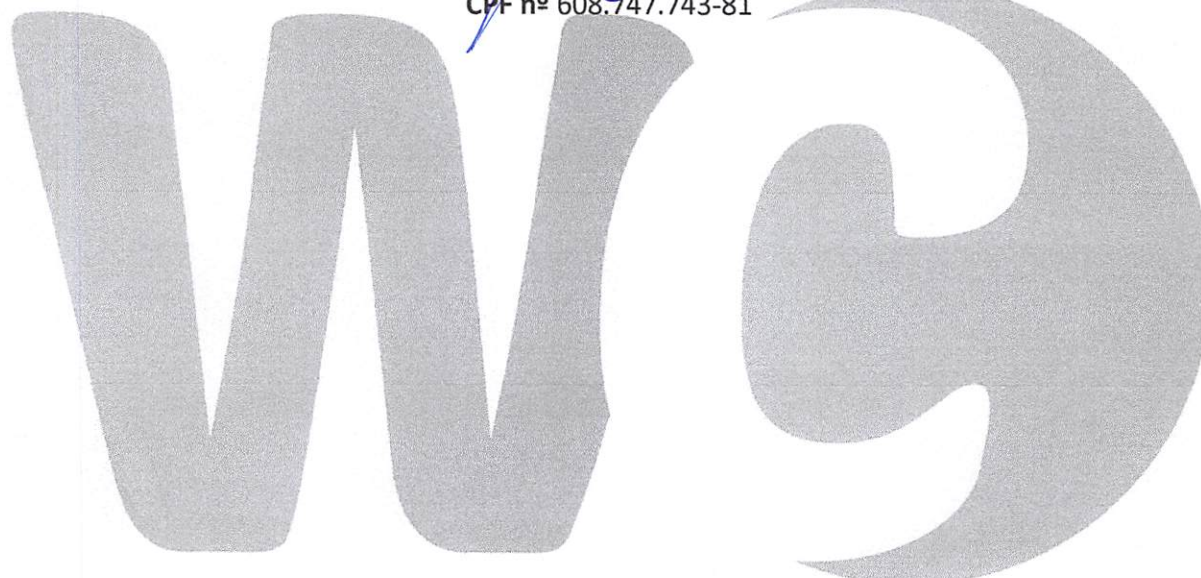

Serviços e Empreendimentos

W. C. SERVICOS E EMPREENDIMENTOS LTDA
CNPJ: 37.113.308/0001-53
R. Major Delfino Calvo, 70, Sala 01, Centro
São Domingos do Maranhão | CEP: 65.790-000
E-mail: w.c.servicoseempreendimentos@hotmail.com

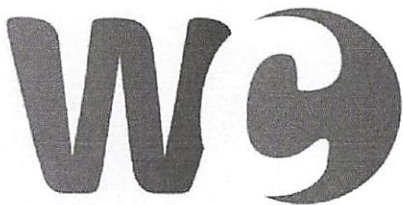

Serviços e Empreendimentos



À
COMISSÃO PERMANENTE DE LICITAÇÃO
PREFEITURA MUNICIPAL DE TUNTUM/MA
TOMADA DE PREÇOS Nº 005/2022
DATA: 22/03/2022
HORA: 09:00hrs

TERMO DE COMPROMISSO

A empresa **WC SERVIÇOS E EMPREENDIMENTOS LTDA**, inscrita no CNPJ sob o nº **37.113.308/0001-53**, com sede na Rua Major Delfino Calvo 2, nº 70, Sala 01, Centro, São Domingos do Maranhão- MA, CEP: 65790-000, por intermédio de seus representantes legais (sócios), os Srs. **FERNANDO VALÉRIO DA SILVA**, Brasileiro, Empresário, portador da Carteira de Identidade nº. **1722413200-11** e do CPF nº **008.583.533-18**, e **WANDERSON DA COSTA SILVA**, Brasileiro, Empresário, portador da Carteira de Identidade nº **035987612008-0** SSP/MA e do CPF nº **608.747.743-81**, compromete-se a seguir as Normas Trabalhistas, tais como Formalização e Registro Contratuais e preverem um dimensionamento dos gastos com o meio ambiente do trabalho, incluindo equipamentos de proteção, sob pena de desclassificação, nos termos do Artigo 48, Inciso II, da Lei nº 8.666/1993.

São Domingos do Maranhão – MA, 21 de Março de 2022.

WC SERVIÇOS E EMPREENDIMENTOS, LTDA

CNPJ Nº 37.113.308/0001-53

WANDERSON DA COSTA SILVA
RG nº 03598612008-00SESP – MA

CPF nº 608.747.743-81

Serviços e Empreendimentos

W. C. SERVICOS E EMPREENDIMENTOS LTDA
CNPJ: 37.113.308/0001-53
R. Major Delfino Calvo, 70, Sala 01, Centro
São Domingos do Maranhão | CEP: 65.790-000
E-mail: w.c.servicoseempreendimentos@hotmail.com



TRIBUNAL DE CONTAS DA UNIÃO



Consulta Consolidada de Pessoa Jurídica

Este relatório tem por objetivo apresentar os resultados consolidados de consultas eletrônicas realizadas diretamente nos bancos de dados dos respectivos cadastros. A responsabilidade pela veracidade do resultado da consulta é do Órgão gestor de cada cadastro consultado. A informação relativa à razão social da Pessoa Jurídica é extraída do Cadastro Nacional da Pessoa Jurídica, mantido pela Receita Federal do Brasil.

Consulta realizada em: 25/02/2022 15:39:17

Informações da Pessoa Jurídica:

Razão Social: **W. C. SERVICOS E EMPREENDIMENTOS LTDA**
CNPJ: **37.113.308/0001-53**

Resultados da Consulta Eletrônica:

Órgão Gestor: **TCU**
Cadastro: **Licitantes Inidôneos**
Resultado da consulta: **Nada Consta**

Para acessar a certidão original no portal do órgão gestor, clique [AQUI](#).

Órgão Gestor: **CNJ**
Cadastro: **CNIA - Cadastro Nacional de Condenações Cíveis por Ato de Improbidade Administrativa e Inelegibilidade**
Resultado da consulta: **Nada Consta**

Para acessar a certidão original no portal do órgão gestor, clique [AQUI](#).

Órgão Gestor: **Portal da Transparência**
Cadastro: **Cadastro Nacional de Empresas Inidôneas e Suspensas**
Resultado da consulta: **Nada Consta**

Para acessar a certidão original no portal do órgão gestor, clique [AQUI](#).

Órgão Gestor: **Portal da Transparência**
Cadastro: **CNEP - Cadastro Nacional de Empresas Punidas**
Resultado da consulta: **Nada Consta**

Para acessar a certidão original no portal do órgão gestor, clique [AQUI](#).

Obs: A consulta consolidada de pessoa jurídica visa atender aos princípios de simplificação e



racionalização de serviços públicos digitais. Fundamento legal: Lei nº 12.965, de 23 de abril de 2014, Lei nº 13.460, de 26 de junho de 2017, Lei nº 13.726, de 8 de outubro de 2018, Decreto nº 8.638 de 15, de janeiro de 2016.

A handwritten signature in blue ink, consisting of a stylized, angular shape.

A handwritten signature in blue ink, consisting of a large, looped shape.

A handwritten signature in blue ink, consisting of a stylized, circular shape.



TRIBUNAL DE CONTAS DA UNIÃO
CERTIDÃO NEGATIVA
DE
LICITANTES INIDÔNEOS

Nome completo: **W. C. SERVICOS E EMPREENDIMENTOS LTDA**

CPF/CNPJ: **37.113.308/0001-53**

O Tribunal de Contas da União CERTIFICA que, na presente data, o (a) requerente acima identificado(a) NÃO CONSTA da relação de responsáveis inidôneos para participar de licitação na administração pública federal, por decisão deste Tribunal, nos termos do art. 46 da Lei nº 8.443/92 (Lei Orgânica do TCU).

Não constam da relação consultada para emissão desta certidão os responsáveis ainda não notificados do teor dos acórdãos condenatórios, aqueles cujas condenações tenham tido seu prazo de vigência expirado, bem como aqueles cujas apreciações estejam suspensas em razão de interposição de recurso com efeito suspensivo ou de decisão judicial.

Certidão emitida às 15:38:46 do dia 25/02/2022, com validade de trinta dias a contar da emissão.

A veracidade das informações aqui prestadas podem ser confirmadas no sítio <https://contas.tcu.gov.br/ords/f?p=INABILITADO:5>

Código de controle da certidão: O4BU250222153846

Atenção: qualquer rasura ou emenda invalidará este documento.

25

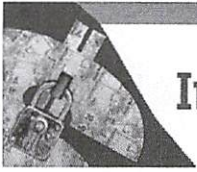

Improbidade Administrativa e Inelegibilidade



Certidão Negativa

Certifico que nesta data (25/02/2022 às 15:45) NÃO CONSTA no Cadastro Nacional de Condenações Cíveis por Ato de Improbidade Administrativa e Inelegibilidade registros de condenação com trânsito em julgado ou sanção ativa quanto ao CNPJ nº 37.113.308/0001-53.

A condenação por atos de improbidade administrativa não implica automático e necessário reconhecimento da inelegibilidade do condenado.

Para consultas sobre inelegibilidade acesse portal do TSE em <http://divulgacandcontas.tse.jus.br/>

Esta certidão é expedida gratuitamente. Sua autenticidade pode ser por meio do número de controle 6219.23D6.236E.B742 no seguinte endereço: https://www.cnj.jus.br/improbidade_adm/autenticar_certidao.php



REPRESENTAÇÃO LEGAL E CREDENCIAMENTO

REPÚBLICA FEDERATIVA DO BRASIL
MINISTÉRIO DA INFRAESTRUTURA
DEPARTAMENTO NACIONAL DE TRANSITO
CARTEIRA NACIONAL DE HABILITACAO



NOME

CRISTIAN JONES COELHO TEIXEIRA

DOC. IDENTIDADE / ÓRG EMISSOR/UF

3261517 SSP PI

CPF

040.802.923-41

DATA NASCIMENTO

29/11/1990

FILIAÇÃO

RAIMUNDO TEIXEIRA DOS SANTOS

MARY LUCIA COELHO TEIXEIRA

PERMISSÃO



ACC



CAT. HAB

AP

Nº REGISTRO

05069794960

VALIDADE

25/08/2031

1ª HABILITAÇÃO

05/11/2010

OBSERVAÇÕES

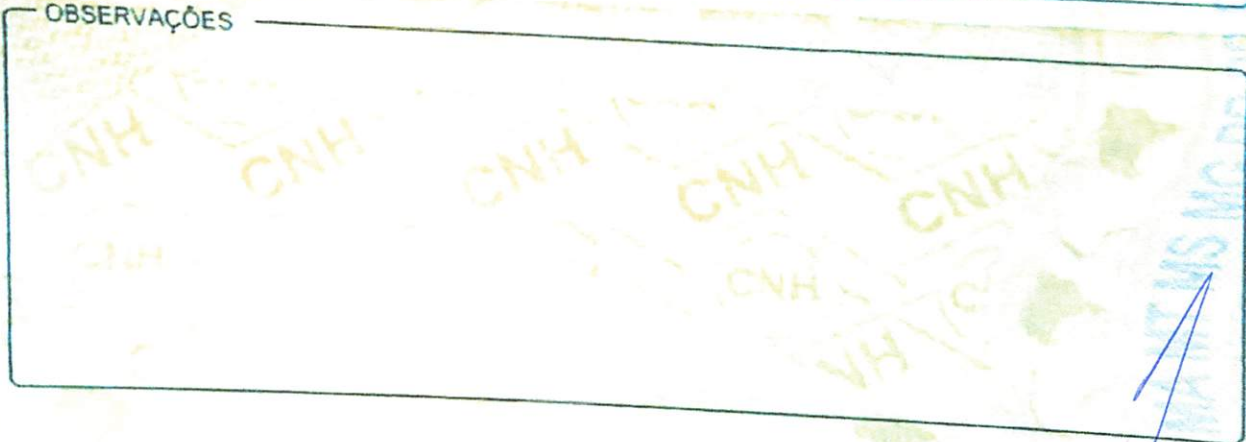

Christian Jones Coelho Teixeira

ASSINATURA DO PORTADOR

LOCAL

TERESINA, PI

DATA DE EMISSÃO

09/09/2021

Garcias Guedes Rodrigues Junior
GARCIAS GUEDES RODRIGUES JUNIOR
DIRETOR GERAL DO DETRAN - PI

ASSINATURA DO EMISSOR

76568555898
PI321134160

PIAUI

VÁLIDA EM TODO O TERRITÓRIO NACIONAL
2306722853



PROIBIDO PLASTIFICAR
2306722853

CERTIFICADO DE REGISTRO CADASTRAL
CONFORME LEI FEDERAL nº 8.666/93 e ALTERAÇÕES

C.R.C. nº
015/2022

CNPJ / CEI / CPF nº
29.170.312/0001-25

VALIDADE
17.09.2022

Razão Social:
COELHO ENGENHARIA LTDA

Nome de Fantasia:
COELHO ENGENHARIA

Endereço da Empresa:
RUA ALAIDE MARQUES, Nº 1953, SALA 02, CEP 64.049-790, BAIRRO
ININGA – TERESINA - PI

Nome do Representante Legal:
CHRISTIAN JONES COELHO TEIXEIRA

Data de Expedição:
17/03/2022

Ramo de Atividade Principal:
71.12-0-00 - Serviços de engenharia.



MANOEL FONTES DE ARAÚJO JÚNIOR
Membro da CPL











ADITIVO SOCIAL Nº. 02 CONSOLIDADO

COELHO ENGENHARIA LTDA



Pelo presente instrumento particular e na melhor forma do direito, **CHRISTIAN JONES COELHO TEIXEIRA**, Brasileiro, solteiro, natural da cidade de Paraibano - MA, Engenheiro civil, portador do RG nº 3261517 SSP/PI e inscrito no CPF sob o nº 040.802.923-41, data de nascimento 29/11/1990, residente e domiciliado no CONJUNTO PEDRA MOLE, nº 45, CASA 32 Bairro Cidade Jardim, CEP 64.066-000 em Teresina-Piauí, inscrita na junta comercial do estado do Piauí, **LIVIO JEFFERSON COELHO TEIXEIRA**, Brasileiro, natural da cidade de Teresina, Estado do Piauí, casado em regime de comunhão parcial de bens, Engenheiro civil, portador do RG 2214408 SSP/PI e inscrito no CPF sob o nº 007.380.093-77, data de nascimento 25/06/1984, residente e domiciliado no CONJUNTO PEDRA MOLE, nº 45, CASA 32 Bairro Cidade Jardim, CEP 64.066-000 em Teresina-PI, únicos sócios da sociedade empresaria limitada, **COELHO ENGENHARIA LTDA**. Inscrita no **CNPJ sob o nº 29.170.312/0001-25** Rua Alaide Marques nº 1953, SALA 02, Bairro Ininga, CEP: 64049-790, na cidade de Teresina, Estado do PI, sob o NIRE nº 22200491073 registrado em 29/11/2017, resolvem de pleno e comum acordo introduzir novas alterações, conforme cláusulas descritas a seguir:

CLÁUSULA PRIMEIRA: O capital social é de R\$ 200.000,00 (duzentos mil reais) dividido em 200.000 (duzentas mil) quotas no valor de R\$1,00 real cada, aumentará neste ato em R\$ 200.000,00 (duzentos mil reais), totalizando, R\$ 400.000,00 (quatrocentos mil reais) dividido em 400.000 (quatrocentos mil) quotas no valor de R\$1,00 real cada, sendo integralizados neste ato em moeda corrente do Brasil, subscrito pelos sócios da seguinte forma:

CHRISTIAN JONES COELHO TEIXEIRA – subscritor de 360.000 (trezentos e sessenta mil) quotas no valor de R\$ 1,00 (um real) cada, perfazendo um total de R\$ 360.000,00 (trezentos e sessenta mil reais).

LIVIO JEFFERSON COELHO TEIXEIRA – subscritor de 40.000 (quarenta mil) quotas no valor de R\$ 1,00 (um real) cada, perfazendo um total de R\$ 40.000,00 (quarenta mil reais).

CONSOLIDAÇÃO DO ATO CONSTITUTIVO

CLÁUSULA PRIMEIRA: A sociedade gira sob a denominação social COELHO ENGENHARIA LTDA, tendo por nome fantasia COELHO ENGENHARIA.

CLÁUSULA SEGUNDA: A sociedade tem sua sede na cidade de Teresina-PI, na Rua Alaide Marques nº 1953, SALA 02, Bairro Ininga, CEP: 64049-790, na cidade de Teresina, Estado do PI

CLÁUSULA TERCEIRA: A sociedade poderá a qualquer tempo, abrir ou fechar filial ou outra dependência, mediante alteração contratual deliberada na forma da lei.

CLÁUSULA QUARTA: O objeto da Sociedade:

71.12-0-00 - Serviços de engenharia

41.20-4-00 - Construção de edifícios

42.11-1-01 - Construção de rodovias e ferrovias

42.13-8-00 - Obras de urbanização - ruas, praças e calçadas

42.99-5-01 - Construção de instalações esportivas e recreativas

70.20-4-00 - Atividades de consultoria em gestão empresarial, exceto consultoria técnica específica

ADITIVO SOCIAL Nº. 02 CONSOLIDADO



COELHO ENGENHARIA LTDA

CLÁUSULA QUINTA: O capital social é de R\$ 400.000,00 (quatrocentos mil reais) dividido em 400.000 (quatrocentos mil) quotas no valor de R\$1,00 real cada, sendo integralizados neste ato em moeda corrente do Brasil, subscrito pelos sócios da seguinte forma:

CHRISTIAN JONES COELHO TEIXEIRA – subscritor de 360.000 (trezentos e sessenta mil) quotas no valor de R\$ 1,00 (um real) cada, perfazendo um total de R\$ 360.000,00 (trezentos e sessenta mil reais).

LIVIO JEFFERSON COELHO TEIXEIRA – subscritor de 40.000 (quarenta mil) quotas no valor de R\$ 1,00 (um real) cada, perfazendo um total de R\$ 40.000,00 (quarenta mil reais).

CLÁUSULA SEXTA: A responsabilidade dos sócios é na forma da legislação em vigor, limitada a importância total do capital social, e todos respondem solidariamente pelo capital integralizado.

CLÁUSULA SETIMA: O prazo de duração da sociedade será por tempo indeterminado e iniciou suas atividades em 29/11/2017.

CLÁUSULA OITAVA: A administração da sociedade será exercida pelo sócio CHRISTIAN JONES COELHO TEIXEIRA, doravante denominado sócio administrador, que se que se incumbirá de todas as operações e representará a sociedade ativa e passiva, judicial e extrajudicialmente, podendo assinar isoladamente, competindo ao mesmo, todos os poderes necessários a administração e representação da sociedade, a concessão de avais, endossos, fianças, hipotecas e quaisquer outras garantias para outra empresa que não tenha no seu quadro societário nenhum dos sócios deste contrato.

CLÁUSULA NONA: A utilização da sociedade será feita pelos sócios e exclusivamente para os negócios da própria sociedade.

CLÁUSULA DECIMA: O sócio administrador CHRISTIAN JONES COELHO TEIXEIRA terá direito a uma retirada mensal a título de pró-labore ou participação nos lucros.

CLÁUSULA DÉCIMA PRIMEIRA: O Sócio administrador declara, sob as penas da lei, expressamente que não se acha impedido de exercer a administração da sociedade, por lei especial, ou em virtude de condenação criminal, nos termos do art. 1.011, § 1º, da Lei 10.406/2002, bem como, não se acham incursos na proibição de arquivamento previsto na Lei nº 8.934/94.

CLÁUSULA DÉCIMA SEGUNDA: Todo dia 31 de Dezembro de cada ano será procedido o levantamento do balanço do exercício, sendo os lucros ou prejuízos verificados, distribuídos ou suportados pelos sócios na proporção de suas quotas ou nas desproporção de sua cotas de capital.

PARÁGRAFO PRIMEIRO: A critério dos sócios e no atendimento dos interesses da própria sociedade, o total ou parte dos lucros poderá ser destinado à formação de reservas, de acordo com critérios estabelecido pela lei, ou então, permanecer em lucros acumulados para futura destinação.

PARÁGRAFO SEGUNDO: O levantamento do balanço de que trata esta cláusula, poderá também ser efetuado mensal, trimestral ou semestralmente, sendo auferido os lucros ou prejuízos, mensal, trimestral ou semestralmente, conforme o caso; esses poderão ser distribuídos ou suportados pelos sócios na proporção de suas quotas ou na desproporção de suas cotas de capital, dentro dos respectivos períodos.

CLÁUSULA DÉCIMA TERCEIRA: No caso de falecimento de um dos sócios a sociedade não será dissolvida ou extinta levantando-se um balanço especial nesta data e, se convier aos herdeiros do pré-morto, será lavrados novo contrato com a inclusão destes recebendo os direitos e obrigações contratuais, ou, então, os herdeiros receberão todos os seus haveres, apurados até o balanço especial, em 10 (dez) prestações devidamente corrigidas com base na taxa referencial (TR), ou outro índice que venha a ser substituído pelo



ADITIVO SOCIAL Nº. 02 CONSOLIDADO

COELHO ENGENHARIA LTDA

Governo Federal, vencendo-se a primeira após 30 (trinta) dias da data do balanço especial e as demais nas mesmas datas dos meses subsequentes, obedecendo-se, sempre, um intervalo de 30 (trinta) dias de uma prestação para outro.

CLÁUSULA DÉCIMA QUARTA: As quotas da sociedade são indivisíveis, não podendo ser cedidas, ou transferidas, sem expresse consentimento da sociedade, cabendo igualdade em condições, o direito de preferência caso os sócios queiram adquiri-las de algum quotista que pretender ceder, ou transferir, as quotas que possui.

PARÁGRAFO PRIMEIRO- Não podendo ser administrador, além das pessoas impedidas por lei especial, os condenados a pena que vede, ainda que temporariamente, o acesso a cargos públicos; ou por crime falimentar, de prevaricação, peita ou suborno, concussão, peculato, ou contra a econômica popular, contra o sistema financeiro nacional, contra as normas de defesa da concorrência, contra as relações de consumo, a fé pública ou a propriedade, enquanto perdurarem os efeitos da condenação.

CLÁUSULA DÉCIMA QUINTA: As omissões ou dúvidas que possam ser suscitadas sobre o presente contrato, serão supridas ou resolvidas com base na lei nº 10.406, de 10 de Janeiro de 2002, e as outras disposições legais que lhes forem aplicáveis.

CLÁUSULA DÉCIMA SEXTA: Fica eleito o foro desta comarca para qualquer ação fundada neste contrato, renunciando-se a qualquer outro por mais especial que seja.

E por estarem em perfeito acordo, em tudo quanto neste instrumento particular foi lavrado, obrigam-se a cumprir o presente Contrato, em um exemplar, com registro e arquivamento na Junta Comercial do Estado do Piauí.

Teresina, 13 de Julho de 2021.

CHRISTIAN JONES COELHO TEIXEIRA

Sócio Administrador

LIVIO JEFFERSON COELHO TEIXEIRA

Sócio Quotista



ASSINATURA ELETRÔNICA

Certificamos que o ato da empresa COELHO ENGENHARIA LTDA consta assinado digitalmente por:

IDENTIFICAÇÃO DO(S) ASSINANTE(S)	
CPF/CNPJ	Nome
00738009377	LIVIO JEFFERSON COELHO TEIXEIRA
04080292341	CHRISTIAN JONES COELHO TEIXEIRA



CERTIFICO O REGISTRO EM 16/07/2021 15:44 SOB N° 20210482478.
PROTOCOLO: 210482478 DE 15/07/2021.
CÓDIGO DE VERIFICAÇÃO: 12105133874. CNPJ DA SEDE: 29170302000125.
NIRE: 22200491073. COM EFEITOS DO REGISTRO EM: 13/07/2021.
COELHO ENGENHARIA LTDA

MATEUS FRANCISCO SANTOS RUFINO VIEIRA
SECRETÁRIO-GERAL
www.piauidigital.pi.gov.br



Autenticidade de documentos

DADOS DA CONSULTA

Protocolo:

📅 210482478

Data do Protocolo:

📅 16/07/2021

Número de Registro:

📄 22200491073

Arquivamento:

📄 20210482478

Empresa:

🏢 COELHO ENGENHARIA LTDA

Documento(s):

📄 Contrato

⬅ Voltar

Sobre o Portal

Serviços

Legislação

Parceiros

Fale Conosco

Manuais

Municípios
Implantados

Consultar
Informações

Notificações



(86) 3230-8800

Palácio Vitória - R. Gen. Osório, 3002 - Cabral,
Teresina - PI, 64000-580

jucepi@jucepi.pi.gov.br

JUNTA COMERCIAL
Junta Comercial do Estado
do Piauí / JUCEPI



S

😊 Atendimento virtual



REPÚBLICA FEDERATIVA DO BRASIL

CADASTRO NACIONAL DA PESSOA JURÍDICA



NÚMERO DE INSCRIÇÃO 29.170.312/0001-25 MATRIZ	COMPROVANTE DE INSCRIÇÃO E DE SITUAÇÃO CADASTRAL	DATA DE ABERTURA 29/11/2017
NOME EMPRESARIAL COELHO ENGENHARIA LTDA		
TÍTULO DO ESTABELECIMENTO (NOME DE FANTASIA) COELHO ENGENHARIA		PORTE ME
CÓDIGO E DESCRIÇÃO DA ATIVIDADE ECONÔMICA PRINCIPAL 71.12-0-00 - Serviços de engenharia		
CÓDIGO E DESCRIÇÃO DAS ATIVIDADES ECONÔMICAS SECUNDÁRIAS 41.20-4-00 - Construção de edifícios 42.11-1-01 - Construção de rodovias e ferrovias 42.13-8-00 - Obras de urbanização - ruas, praças e calçadas 42.99-5-01 - Construção de instalações esportivas e recreativas 70.20-4-00 - Atividades de consultoria em gestão empresarial, exceto consultoria técnica específica		
CÓDIGO E DESCRIÇÃO DA NATUREZA JURÍDICA 206-2 - Sociedade Empresária Limitada		
LOGRADUERO R ALAIDE MARQUES	NÚMERO 1953	COMPLEMENTO SALA 02
CEP 64.049-790	BAIRRO/DISTRITO ININGA	MUNICÍPIO TERESINA
UF PI		
ENDEREÇO ELETRÔNICO COELHOENGENHARIALTDA@HOTMAIL.COM		TELEFONE (86) 9453-7690
ENTE FEDERATIVO RESPONSÁVEL (EFR) *****		
SITUAÇÃO CADASTRAL ATIVA	DATA DA SITUAÇÃO CADASTRAL 29/11/2017	
MOTIVO DE SITUAÇÃO CADASTRAL		
SITUAÇÃO ESPECIAL *****	DATA DA SITUAÇÃO ESPECIAL *****	

Aprovado pela Instrução Normativa RFB nº 1.863, de 27 de dezembro de 2018.

Emitido no dia 21/03/2022 às 10:28:50 (data e hora de Brasília).

Página: 1/1



REPÚBLICA FEDERATIVA DO BRASIL
CADASTRO NACIONAL DA PESSOA JURÍDICA



NÚMERO DE INSCRIÇÃO 29.170.312/0001-25 MATRIZ	COMPROVANTE DE INSCRIÇÃO E DE SITUAÇÃO CADASTRAL	DATA DE ABERTURA 29/11/2017
---	---	--------------------------------

NOME EMPRESARIAL COELHO ENGENHARIA LTDA
--

TÍTULO DO ESTABELECIMENTO (NOME DE FANTASIA) COELHO ENGENHARIA	PORTE ME
---	-------------

CÓDIGO E DESCRIÇÃO DA ATIVIDADE ECONÔMICA PRINCIPAL 71.12-0-00 - Serviços de engenharia
--

CÓDIGO E DESCRIÇÃO DAS ATIVIDADES ECONÔMICAS SECUNDÁRIAS 41.20-4-00 - Construção de edifícios 42.11-1-01 - Construção de rodovias e ferrovias 42.13-8-00 - Obras de urbanização - ruas, praças e calçadas 42.99-5-01 - Construção de instalações esportivas e recreativas 70.20-4-00 - Atividades de consultoria em gestão empresarial, exceto consultoria técnica específica
--

CÓDIGO E DESCRIÇÃO DA NATUREZA JURÍDICA 206-2 - Sociedade Empresária Limitada
--

LOGRADOURO R ALAIDE MARQUES	NÚMERO 1953	COMPLEMENTO SALA 02
--------------------------------	----------------	------------------------

CEP 64.049-790	BAIRRO/DISTRITO ININGA	MUNICÍPIO TERESINA	UF PI
-------------------	---------------------------	-----------------------	----------

ENDEREÇO ELETRÔNICO COELHOENGENHARIALTDA@HOTMAIL.COM	TELEFONE (86) 9453-7690
---	----------------------------

ENTE FEDERATIVO RESPONSÁVEL (EFR) *****
--

SITUAÇÃO CADASTRAL ATIVA	DATA DA SITUAÇÃO CADASTRAL 29/11/2017
-----------------------------	--

MOTIVO DE SITUAÇÃO CADASTRAL

SITUAÇÃO ESPECIAL *****	DATA DA SITUAÇÃO ESPECIAL *****
----------------------------	------------------------------------

Aprovado pela Instrução Normativa RFB nº 1.863, de 27 de dezembro de 2018.

Emitido no dia 22/03/2022 às 09:42:43 (data e hora de Brasília).

Página: 1/1

ATA DA SESSÃO PÚBLICA TOMADA DE PREÇOS Nº 005/2022

OBJETO: Contratação de empresa para a prestação de serviços de reforma do prédio da Assistência Social no município de Tuntum/MA.

Aos **vinte e dois dias do mês de março de 2022**, às **09h25min**, na sala de reunião da Comissão Permanente de licitação, situada na Prefeitura Municipal de Tuntum/MA, na Rua Frederico Coelho, 411, Centro, Tuntum/MA, CEP: 65763-000, reuniram-se a Presidente da CPL, e membros da CPL, para iniciar a Sessão Pública da **Tomada de Preços nº 005/2022**, cujo objeto consiste na contratação de empresa para a prestação de serviços de reforma do prédio da Assistência Social no município de Tuntum/MA, conforme as especificações do Edital e de seus Anexos. Assim, na data e horário acima designados para a sessão pública, compareceram os seguintes Licitantes: **CONSTRUTORA ZETTA LTDA**, representada por **João Lucas Silva Lopes**, inscrito no CPF sob o n.º 048.715.253-09; **S C CONSTRUCOES LTDA**, representada por **Flavio Oliveira Silva**, inscrito no CPF sob o n.º 877.102.853-68; **COELHO ENGENHARIA LTDA**, representada por **Cristian Jones Coelho Teixeira**, inscrito no CPF sob o n.º 040.802.923-41; **W. C. SERVIÇOS E EMPREENDIMENTOS LTDA**, representada por **Wanderson da Costa Silva**, inscrito no CPF sob o n.º 608.747.743-81. Iniciando-se os trabalhos a Presidente da CPL declarou os representantes das licitantes acima devidamente credenciados, pelo cumprimento das exigências editalícias, com exceção a empresa **CONSTRUTORA ZETTA LTDA**, tendo em vista que o representante da mesma não apresentou procuração. Passou-se ao recebimento dos envelopes correspondentes aos documentos habilitatórios e proposta de preços. Nesse momento, foi aberto os envelopes atinentes aos documentos de habilitação, devidamente rubricados pelos licitantes presentes e pela Presidente da CPL. Nesse momento, a Presidente da CPL decidiu pela suspensão da sessão para análise dos documentos de habilitação. A suspensão foi comunicada aos licitantes presentes, deixando-os cientes que o resultado da análise dos documentos será publicado no Diário Oficial. Não havendo qualquer contestação e nada mais a apurar, foi encerrada esta sessão. Eu, **Sara Ferreira Costa Fleury**, lavrei e assino a presente ata com os licitantes e membros da CPL.

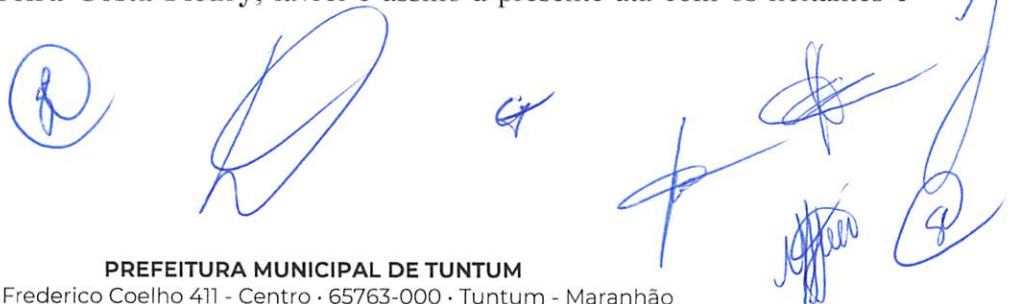





Sara Ferreira Costa Fleury
Presidente da CPL

Manoel Fontes de Araújo Júnior
Membro da CPL

Poliana Menezes de Sousa
Membro da CPL

CONSTRUTORA ZETTA LTDA
João Lucas Silva Lopes
LICITANTE

S C CONSTRUCOES LTDA
Flavio Oliveira Silva
LICITANTE

COELHO ENGENHARIA LTDA
Cristian Jones Coelho Teixeira
LICITANTE

W. C. SERVIÇOS E EMPREENDIMENTOS LTDA
Wanderson da Costa Silva
LICITANTE



Serviços e Empreendimentos

À
COMISSÃO PERMANENTE DE LICITAÇÃO
PREFEITURA MUNICIPAL DE TUNTUM/MA
TOMADA DE PREÇOS Nº 005/2022
DATA: 22/03/2022
HORA: 09:00hrs

A empresa **WC SERVIÇOS E EMPREENDIMENTOS LTDA**, inscrita no CNPJ sob o nº **37.113.308/0001-53**, com sede na Rua Major Delfino Calvo 2, nº 70, Sala 01, Centro, São Domingos do Maranhão- MA, CEP: 65790-000, por intermédio de seus representantes legais (sócios), os Srs. **FERNANDO VALÈRIO DA SILVA**, Brasileiro, Empresário, portador da Carteira de Identidade nº. **1722413200-11** e do CPF nº **008.583.533-18**, e **WANDERSON DA COSTA SILVA**, Brasileiro, Empresário, portador da Carteira de Identidade nº **035987612008-0** SSP/MA e do CPF nº **608.747.743-81**, apresenta:

ENVELOPE Nº 01



HABILITAÇÃO

Serviços e Empreendimentos

W. C. SERVICOS E EMPREENDIMENTOS LTDA
CNPJ: 37.113.308/0001-53
R. Major Delfino Calvo, 70, Sala 01, Centro
São Domingos do Maranhão | CEP: 65.790-000
E-mail: w.c.servicoseempreendimentos@hotmail.com



Ministério da Economia
Secretaria Especial de Desburocratização, Gestão e Governo Digital
Secretaria de Gestão

Sistema de Cadastramento Unificado de Fornecedores - SICAF

Declaração

Declaramos para os fins previstos na Lei nº 8.666, de 1993, conforme documentação registrada no SICAF, que a situação do fornecedor no momento é a seguinte:

Dados do Fornecedor

CNPJ: 37.113.308/0001-53 DUNS®: 92****68
Razão Social: W. C. SERVICOS E EMPREENDIMENTOS LTDA
Nome Fantasia: W. C. SERVICOS E EMPREENDIMENTOS
Situação do Fornecedor: Credenciado Data de Vencimento do Cadastro: 10/02/2023
Natureza Jurídica: SOCIEDADE EMPRESÁRIA LIMITADA
MEI: Não
Porte da Empresa: Micro Empresa

Ocorrências e Impedimentos

Ocorrência: Nada Consta
Impedimento de Licitar: Nada Consta

Níveis cadastrados:

I - Credenciamento

II - Habilitação Jurídica

III - Regularidade Fiscal e Trabalhista Federal

Receita Federal e PGFN Validade: 10/07/2022
FGTS Validade: 21/03/2022
Trabalhista (<http://www.tst.jus.br/certidao>) Validade: 03/09/2022

IV - Regularidade Fiscal Estadual/Distrital e Municipal

Receita Estadual/Distrital Validade: 15/06/2022
Receita Municipal Validade: 05/04/2022

V - Qualificação Técnica

VI - Qualificação Econômico-Financeira

Validade: 30/04/2022

Esta declaração é uma simples consulta e não tem efeito legal

Emitido em: 07/03/2022 16:04

1 de 1

CPF: 608.747.743-81 Nome: WANDERSON DA COSTA SILVA

Ass: _____

07/09



Ministério da Economia
Secretaria Especial de Desburocratização, Gestão e Governo Digital
Secretaria de Gestão

Sistema de Cadastramento Unificado de Fornecedores - SICAF

Relatório Nível V - Qualificação Técnica

Dados do Fornecedor

CNPJ: 37.113.308/0001-53 DUNS®: 92*****68
Razão Social: W. C. SERVICOS E EMPREENDIMENTOS LTDA
Nome Fantasia: W. C. SERVICOS E EMPREENDIMENTOS
Situação do Fornecedor: Credenciado

Dados do Nível

Situação do Nível: Cadastrado

Entidades de Classe

Entidade e UF	Nª Registro	Data de Validade
CAT COM REGISTRO DE ATESTADO	856160/2021	07/05/2024
CAT COM REGISTRO DE ATESTADO	856161/2021	07/03/2024
Atestado Locação de Veículos Leves e Pesados 02	02	-
CREA - MA	861308/2022	31/03/2022
Atestado Locação de Veiculos Leves e Pesados	01	01/12/2021
CREA-MA	0005436125	07/01/2023
CREA-MA	858880/2022	31/01/2022

**3ª ALTERAÇÃO, TRANSFORMAÇÃO E CONSOLIDAÇÃO DO CONTRATO SOCIAL DE EMPRESÁRIO
INDIVIDUAL EM SOCIEDADE LIMITADA**

**W DA C SILVA
CNPJ: 37.113.308/0001-53**



Pelo presente instrumento particular de alteração:

WANDERSON DA COSTA SILVA, BRASILEIRO, SOLTEIRO, EMPRESARIO, natural da cidade de São Domingos do Maranhão – MA, data de nascimento 04/03/1992, portador da Carteira de Identidade (RG): nº 0359876120080, expedida por SESP/MA em 28/07/2011 e CPF: nº 608.747.743-81, residente e domiciliado na cidade de São Domingos do Maranhão - MA, na TRAVESSA 2 TRAVESSA PENIEL, nº 02, CENTRO, CEP: 65790-000, na qualidade de empresário da empresa W DA C SILVA, com cede TRAVESSA 2 TRAVESSA PENIEL nº 02, CENTRO, CEP: 65790-000 cidade de São Domingos do Maranhão - MA, cujo ato constitutivo se encontra registrado na Junta Comercial do Estado do Maranhão sob o NIRE 21102317400 em data 11/05/2020, devidamente inscrita no CNPJ 37.113.308/0001-53. Resolve alterar, transformar e consolidar seu registro de EMPRESÁRIO INDIVIDUAL em SOCIEDADE EMPRESÁRIA LIMITADA, uma vez que admite, neste ato, na qualidade de sócio:

WANDERSON DA COSTA SILVA, BRASILEIRO, SOLTEIRO, EMPRESARIO, natural da cidade de São Domingos do Maranhão – MA, data de nascimento 04/03/1992, portador da Carteira de Identidade (RG): nº 0359876120080, expedida por SESP/MA em 28/07/2011 e CPF: nº 608.747.743-81, residente e domiciliado na cidade de São Domingos do Maranhão - MA, na TRAVESSA 2 TRAVESSA PENIEL, nº 02, CENTRO, CEP: 65790-000

FERNANDO VALERIO DA SILVA, BRASILEIRO, SOLTEIRO, EMPRESARIO, natural da cidade de Colinas – MA, data de nascimento 08/05/1984, portador da Carteira Nacional de Habilitação (CNH): nº 03489082207 expedida pelo DETRAN – MA em 09/05/2019 e CPF: nº 008.583.533-18, residente e domiciliado na cidade de Colinas – MA, na AVENIDA CENTRAL, nº 53, CENTRO, CEP: 65690-000. Nos termos e condições a seguir, sendo que a sociedade ora constituída assumirá e se responsabilizará pelo ativo e passivo da Empresa Individual ora transformada:

Cláusula primeira - Fica transformada a Empresa Individual, já qualificada, em SOCIEDADE LIMITADA, passando a adotar como nome empresarial a denominação social de W. C. SERVICOS E EMPREENDIMENTOS LTDA, com sub-rogação de todos os direitos e obrigações pertinentes.

Cláusula segunda - O capital social passará a ser de R\$ 400.000,00 (Quatrocentos mil reais), divididos em 400000, no valor nominal de R\$ 1,00 (um real) cada uma, formado por R\$ 400.000,00 (Quatrocentos mil reais) em moeda corrente do País.

Parágrafo único. Após a alteração o capital social encontra-se subscrito e integralizado pelos sócios da seguinte forma:

Nome dos Sócios	Qtd Quotas	Valor Em R\$	%
FERNANDO VALERIO DA SILVA	200000	200.000,00	50,00
WANDERSON DA COSTA SILVA	200000	200.000,00	50,00
TOTAL	400000	400.000,00	100,00

Cláusula Terceira – DA SEDE (ART. 997, II, DO CC)

A sociedade terá sua sede no seguinte endereço: RUA MAJOR DELFINO CALVO, Nº 70, SALA 01, CENTRO na Cidade de SÃO DOMINGOS DO MARANHÃO – MA, CEP: 65790-000.

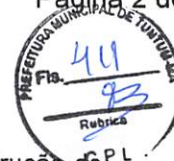

Cláusula Quarta - DO OBJETO SOCIAL (ART. 997, II, DO CC)

A sociedade terá por objeto o exercício das seguintes atividades econômicas: 4120-4/00 - Construção de edifícios. 4213-8/00 - Obras de urbanização - ruas, praças e calçadas. 3811-4/00 - Coleta de resíduos não-perigosos. 4211-1/01 - Construção de rodovias e ferrovias. 4313-4/00 - Obras de terraplenagem. 4923-0/02 - Serviço de transporte de passageiros - locação de automóveis com motorista. 4924-8/00 - Transporte escolar. 7711-0/00 - Locação de automóveis sem condutor. 7732-2/01 - Aluguel de máquinas e equipamentos para construção sem operador, exceto andaimes. 3701-1/00 - Gestão de redes de esgoto. 3702-9/00 - Atividades relacionadas a esgoto, exceto a gestão de redes. 4211-1/02 - Pintura para sinalização em pistas rodoviárias e aeroportos. 4212-0/00 - Construção de obras-de-arte especiais. 4221-9/03 - Manutenção de redes de distribuição de energia elétrica. 4222-7/01 - Construção de redes de abastecimento de água, coleta de esgoto e construções correlatas, exceto obras de irrigação. 4299-5/01 - Construção de instalações esportivas e recreativas. 4299-5/99 Outras obras de engenharia civil não especificadas anteriormente (a construção de estruturas com tirantes, as obras de contenção, a construção de cortinas de proteção de encostas e muros de arrimo, a subdivisão de terras com benfeitorias (p. Ex., construção de vias, serviços de infraestrutura, etc.)). 4311-8/01 - Demolição de edifícios e outras estruturas. 4319-3/00 Serviços de preparação do terreno não especificados anteriormente. (a drenagem do solo destinado à construção, a demarcação dos locais para construção, o rebaixamento de lençóis freáticos, a preparação de locais para mineração, a remoção de material inerte e outros tipos de refugo de locais de mineração, exceto os locais de extração de petróleo e gás natural, a drenagem de terrenos agrícolas ou florestais. 4321-5/00 - Instalação e manutenção elétrica. 4322-3/02 - Instalação e manutenção de sistemas centrais de ar condicionado, de ventilação e refrigeração. 4322-3/03 - Instalações de sistema de prevenção contra incêndio. 4329-1/04 - Montagem e instalação de sistemas e equipamentos de iluminação e sinalização em vias públicas, portos e aeroportos. 4330-4/02 - Instalação de portas, janelas, tetos, divisórias e armários embutidos de qualquer material. 4330-4/04 - Serviços de pintura de edifícios em geral. 4330-4/05 - Aplicação de revestimentos e de resinas em interiores e exteriores. 4391-6/00 - Obras de fundações. 4399-1/03 - Obras de alvenaria. 4399-1/05 - Perfuração e construção de poços de água. . 4399-1/99 Serviços especializados para construção não especificados anteriormente (a construção de fornos industriais, a construção de partes de edifícios, tais como: telhados, coberturas, chaminés, lareiras, churrasqueiras, etc., os serviços de limpeza de fachadas, com jateamento de areia, vapor e semelhantes). 4520-0/01 - Serviços de manutenção e reparação mecânica de veículos automotores. 4520-0/05 - Serviços de lavagem, lubrificação e polimento de veículos automotores. 4930-2/03 - Transporte rodoviário de produtos perigosos. 7111-1/00 - Serviços de arquitetura.

Em consequência da alteração e transformação acima e respeitadas as cláusulas não modificadas, consolida-se o contrato da seguinte forma:

3ª ALTERAÇÃO, TRANSFORMAÇÃO E CONSOLIDAÇÃO DO CONTRATO SOCIAL DE EMPRESÁRIO INDIVIDUAL EM SOCIEDADE EMPRESÁRIA LIMITADA

W. C. SERVICOS E EMPREENDIMENTOS LTDA
CNPJ: 37.113.308/0001-53

WANDERSON DA COSTA SILVA, BRASILEIRO, SOLTEIRO, EMPRESARIO, natural da cidade de São Domingos do Maranhão – MA, data de nascimento 04/03/1992, portador da Carteira de Identidade (RG): nº 0359876120080, expedida por SESP/MA em 28/07/2011 e CPF: nº 608.747.743-81, residente e domiciliado na cidade de São Domingos do Maranhão - MA, na TRAVESSA 2 TRAVESSA PENIEL, nº 02, CENTRO, CEP: 65790-000

FERNANDO VALERIO DA SILVA, BRASILEIRO, SOLTEIRO, EMPRESARIO, natural da cidade de Colinas – MA, data de nascimento 08/05/1984, portador da Carteira Nacional de Habilitação (CNH): nº 03489082207 expedida pelo DETRAN – MA em 09/05/2019 e CPF: nº 008.583.533-18, residente e domiciliado na cidade de Colinas – MA, na AVENIDA CENTRAL, nº 53, CENTRO, CEP: 65690-000.

Resolvem, em comum acordo, constituir uma sociedade limitada, mediante as condições e cláusulas seguintes:

DO NOME EMPRESARIAL (ART. 997, II, DO CC)

04



Cláusula Primeira - A sociedade adotará o seguinte nome empresaria: W. C.P. SERVICOS E EMPREENDIMENTOS LTDA

DA SEDE (ART. 997, II, DO CC)

Cláusula Segunda - A sociedade terá sua sede no seguinte endereço: RUA MAJOR DELFINO CALVO, Nº 70, SALA 01, CENTRO na Cidade de SÃO DOMINGOS DO MARANHÃO – MA, CEP: 65790-000.

DO OBJETO SOCIAL (ART. 997, II, DO CC)

Cláusula Terceira - A sociedade terá por objeto o exercício das seguintes atividades econômicas: 4120-4/00 - construção de edifícios. 3811-4/00 - coleta de resíduos não-perigosos. 4211-1/01 - construção de rodovias e ferrovias. 4213-8/00 - obras de urbanização - ruas, praças e calçadas. 4313-4/00 - obras de terraplenagem. 4923-0/02 - serviço de transporte de passageiros - locação de automóveis com motorista. 4924-8/00 - transporte escolar. 7711-0/00 - locação de automóveis sem condutor. 7732-2/01 - aluguel de máquinas e equipamentos para construção sem operador, exceto andaimes. 3701-1/00 gestão de redes de esgoto. 3702-9/00 atividades relacionadas a esgoto, exceto a gestão de redes. 4211-1/02 Pintura para sinalização em pistas rodoviárias e aeroportos. 4212-0/00 Construção de obras de arte especiais. 4213-8/00 Obras de urbanização - ruas, praças e calçadas. 4221-9/03 Manutenção de redes de distribuição de energia elétrica. 4299-5/01 Construção de instalações esportivas e recreativas. 4299-5/99 Outras obras de engenharia civil não especificadas anteriormente (a construção de estruturas com tirantes, as obras de contenção, a construção de cortinas de proteção de encostas e muros de arrimo, a subdivisão de terras com benfeitorias (p. Ex., construção de vias, serviços de infra-estrutura, etc.)). 4311-8/01 Demolição de edifícios e outras estruturas. 43.11-8 Demolição e preparação de canteiros de obras. 4319-3/00 Serviços de preparação do terreno não especificados anteriormente. (- a drenagem do solo destinado à construção, a demarcação dos locais para construção, o rebaixamento de lençóis freáticos, a preparação de locais para mineração, a remoção de material inerte e outros tipos de refugo de locais de mineração, exceto os locais de extração de petróleo e gás natural, a drenagem de terrenos agrícolas ou florestais. 4321-5/00 Instalação e manutenção elétrica. 4322-3/03 Instalações de sistema de prevenção contra incêndio. 4322-3/02 Instalação e manutenção de sistemas centrais de ar condicionado, de ventilação e refrigeração. 4329-1/04 Montagem e instalação de sistemas e equipamentos de iluminação e sinalização em vias públicas, portos e aeroportos. 4330-4/02 Instalação de portas, janelas, tetos, divisórias e armários embutidos de qualquer material. 4330-4/04 Serviços de pintura de edifícios em geral. 4330-4/05 Aplicação de revestimentos e de resinas em interiores e exteriores. 4391-6/00 Obras de fundações. 4399-1/02 Montagem e desmontagem de andaimes e outras estruturas temporárias. 4399-1/03 Obras de alvenaria. 4399-1/05 Perfuração e construção de poços de água. 4399-1/99 Serviços especializados para construção não especificados anteriormente (a construção de fornos industriais, a construção de partes de edifícios, tais como: telhados, coberturas, chaminés, lareiras, churrasqueiras, etc., os serviços de limpeza de fachadas, com jateamento de areia, vapor e semelhantes). 4520-0/01 Serviços de manutenção e reparação mecânica de veículos automotores. 4520-0/05 Serviços de lavagem, lubrificação e polimento de veículos automotores. 4923-0/02 Serviço de transporte de passageiros - locação de automóveis com motorista. 4930-2/03 Transporte rodoviário de produtos perigosos. 7111-1/00 Serviços de arquitetura. 4222-7/01 Construção de redes de abastecimento de água, coleta de esgoto e construções correlatas, exceto obras de irrigação.

DO INÍCIO DAS ATIVIDADES E DO PRAZO (ART. 53, III, F, DO DECRETO Nº 1.800, DE 1996)

Cláusula Quarta - A sociedade iniciou suas atividades a partir de 05/05/2020 e seu prazo de duração indeterminado.

DO CAPITAL SOCIAL (ART. 997, III E IV E ARTS. 1.052 E 1.055 DO CC)

Cláusula Quinta - O capital é de R\$ 400.000,00 (Quatrocentos mil reais), divididos em 400000, no valor nominal de R\$ 1,00 (um real) cada uma, formado por R\$ 400.000,00 (Quatrocentos mil reais) em moeda corrente do País.

Parágrafo único. O capital encontra-se subscrito e integralizado pelos sócios da seguinte forma.

Nome dos Sócios	Qtd Quotas	Valor Em R\$	%
FERNANDO VALERIO DA SILVA	200000	200.000,00	50,00
WANDERSON DA COSTA SILVA	200000	200.000,00	50,00
TOTAL	400000	400.000,00	100,00

DA ADMINISTRAÇÃO (ARTS. 997, VI; 1.013; 1.015; 1.064 DO CC)

Cláusula Sexta - A administração da sociedade será exercida pelo sócio **FERNANDO VALERIO DA SILVA**, que representará legalmente a sociedade e poderá praticar todo e qualquer ato de gestão pertinente ao objeto social.

Parágrafo único. Não constituindo o objeto social, a alienação ou a oneração de bens imóveis depende de autorização da maioria.

DO BALANÇO PATRIMONIAL (ART. 1.065 DO CC)

Cláusula Sétima - Ao término de cada exercício, em 31 de Dezembro, o administrador prestará contas justificadas de sua administração, procedendo à elaboração do inventário, do balanço patrimonial e do balanço de resultado econômico, cabendo aos sócios, os lucros ou perdas apuradas.

DA DECLARAÇÃO DE DESIMPEDIMENTO DE ADMINISTRADOR (ART. 1.011, § 1º, DO CC E ART. 37, II, DA LEI Nº 8.934, DE 1994)

Cláusula Oitava - O administrador da empresa declara, sob as penas da lei, que não está impedido de exercer a administração da empresa, por lei especial, ou em virtude de condenação criminal, ou por se encontrar sob os efeitos dela, a pena que vede, ainda que temporariamente, o acesso a cargos públicos; ou por crime falimentar, de prevaricação, peita ou suborno, concussão, peculato, ou contra a economia popular, contra o sistema financeiro nacional, contra normas de defesa da concorrência, contra as relações de consumo, fê pública, ou a propriedade.

DA RETIRADA OU FALECIMENTO DE SÓCIO

Cláusula Nona - Retirando-se, falecendo ou interditado qualquer sócio, a sociedade continuará suas atividades com os herdeiros, sucessores e o incapaz, desde que autorizado legalmente. Não sendo possível ou inexistindo interesse destes ou dos sócios remanescentes na continuidade da sociedade, esta será liquidada após a apuração do Balanço Patrimonial na data do evento. O resultado positivo ou negativo será distribuído ou suportado pelos sócios na proporção de suas quotas.

Parágrafo único - O mesmo procedimento será adotado em outros casos em que a sociedade se resolva em relação a seu sócio.

DA CESSÃO DE QUOTAS

Cláusula Décima - as quotas são indivisíveis e não poderão ser cedidas ou transferidas a terceiros sem o consentimento do outro sócio, a quem fica assegurado, em igualdade de condições e preço direito de preferência para a sua aquisição se postas à venda, formalizando, se realizada a cessão delas, a alteração contratual pertinente.

DA RESPONSABILIDADE

Cláusula Décima Primeira - A responsabilidade de cada sócio é restrita ao valor das suas quotas, mas



todos respondem solidariamente pela integralização do capital social.

DO FORO

Cláusula Décima Segunda - As partes elegem o foro da sede para dirimir quaisquer dúvidas decorrentes do presente instrumento contratual, bem como para o exercício e cumprimento dos direitos e obrigações resultantes deste contrato, renunciando a qualquer outro, por mais privilegiado que possa ser.

E por estarem em perfeito acordo, em tudo que neste instrumento particular foi lavrado, obrigam-se a cumprir o presente ato constitutivo, e assinam o presente instrumento em uma única via que será destinada ao registro e arquivamento na Junta Comercial do Estado do Maranhão.

São Domingos do Maranhão – MA, 28 de Junho de 2021

Sócio
WANDERSON DA COSTA SILVA

Sócio – Administrador
FERNANDO VALERIO DA SILVA



ASSINATURA ELETRÔNICA

Certificamos que o ato da empresa W. C. SERVICOS E EMPREENDIMENTOS LTDA consta assinado digitalmente por:

IDENTIFICAÇÃO DO(S) ASSINANTE(S)	
CPF	Nome
00858353318	FERNANDO VALERIO DA SILVA
60874774381	WANDERSON DA COSTA SILVA

JUCEMA

CERTIFICO O REGISTRO EM 02/07/2021 12:14 SOB N° 21201143221.
PROTOCOLO: 210806974 DE 28/06/2021.
CÓDIGO DE VERIFICAÇÃO: 12104729927. CNPJ DA SEDE: 37113308000153.
NIRE: 21201143221. COM EFEITOS DO REGISTRO EM: 28/06/2021.
W. C. SERVIÇOS E EMPREENDIMENTOS LTDA

LÍLIAN THERESA RODRIGUES MENDONÇA
SECRETÁRIA-GERAL
www.empresafacil.ma.gov.br

A validade deste documento, se impresso, fica sujeito à comprovação de sua autenticidade nos respectivos portais, informando seus respectivos códigos de verificação.

08



REPÚBLICA FEDERATIVA DO BRASIL

CADASTRO NACIONAL DA PESSOA JURÍDICA



NÚMERO DE INSCRIÇÃO 37.113.308/0001-53 MATRIZ	COMPROVANTE DE INSCRIÇÃO E DE SITUAÇÃO CADASTRAL	DATA DE ABERTURA 11/05/2020
---	---	--------------------------------

NOME EMPRESARIAL W. C. SERVICOS E EMPREENDIMENTOS LTDA

TÍTULO DO ESTABELECIMENTO (NOME DE FANTASIA) W. C. SERVICOS E EMPREENDIMENTOS	FORTE ME
--	-------------

CÓDIGO E DESCRIÇÃO DA ATIVIDADE ECONÔMICA PRINCIPAL 41.20-4-00 - Construção de edifícios

CÓDIGO E DESCRIÇÃO DAS ATIVIDADES ECONÔMICAS SECUNDÁRIAS 37.01-1-00 - Gestão de redes de esgoto 37.02-9-00 - Atividades relacionadas a esgoto, exceto a gestão de redes 38.11-4-00 - Coleta de resíduos não-perigosos 42.11-1-01 - Construção de rodovias e ferrovias 42.11-1-02 - Pintura para sinalização em pistas rodoviárias e aeroportos 42.12-0-00 - Construção de obras de arte especiais 42.13-8-00 - Obras de urbanização - ruas, praças e calçadas 42.21-9-03 - Manutenção de redes de distribuição de energia elétrica 42.22-7-01 - Construção de redes de abastecimento de água, coleta de esgoto e construções correlatas, exceto obras de irrigação 42.99-5-01 - Construção de instalações esportivas e recreativas 42.99-5-99 - Outras obras de engenharia civil não especificadas anteriormente 43.11-8-01 - Demolição de edifícios e outras estruturas 43.13-4-00 - Obras de terraplenagem 43.19-3-00 - Serviços de preparação do terreno não especificados anteriormente 43.21-5-00 - Instalação e manutenção elétrica 43.22-3-02 - Instalação e manutenção de sistemas centrais de ar condicionado, de ventilação e refrigeração 43.22-3-03 - Instalações de sistema de prevenção contra incêndio 43.29-1-04 - Montagem e instalação de sistemas e equipamentos de iluminação e sinalização em vias públicas, portos e aeroportos 43.30-4-02 - Instalação de portas, janelas, tetos, divisórias e armários embutidos de qualquer material 43.30-4-04 - Serviços de pintura de edifícios em geral
--

CÓDIGO E DESCRIÇÃO DA NATUREZA JURÍDICA 206-2 - Sociedade Empresária Limitada
--

LOGRADOURO R MAJOR DELFINO CALVO	NÚMERO 70	COMPLEMENTO SALA 01
-------------------------------------	--------------	------------------------

CEP 65.790-000	BAIRRO/DISTRITO CENTRO	MUNICÍPIO SAO DOMINGOS DO MARANHÃO	UF MA
-------------------	---------------------------	---------------------------------------	----------

ENDEREÇO ELETRÔNICO W.C.SERVICOSEEMPREENDEMENTOS@HOTMAIL.COM	TELEFONE (99) 9161-9859
---	----------------------------

ENTE FEDERATIVO RESPONSÁVEL (EFR) *****
--

SITUAÇÃO CADASTRAL ATIVA	DATA DA SITUAÇÃO CADASTRAL 11/05/2020
-----------------------------	--

MOTIVO DE SITUAÇÃO CADASTRAL

SITUAÇÃO ESPECIAL *****	DATA DA SITUAÇÃO ESPECIAL *****
----------------------------	------------------------------------

Aprovado pela Instrução Normativa RFB nº 1.863, de 27 de dezembro de 2018.

Emitido no dia 25/02/2022 às 15:22:04 (data e hora de Brasília).



REPÚBLICA FEDERATIVA DO BRASIL
CADASTRO NACIONAL DA PESSOA JURÍDICA

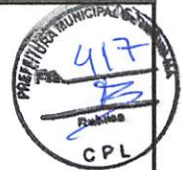

NÚMERO DE INSCRIÇÃO 37.113.308/0001-53 MATRIZ	COMPROVANTE DE INSCRIÇÃO E DE SITUAÇÃO CADASTRAL	DATA DE ABERTURA 11/05/2020
---	---	--------------------------------

NOME EMPRESARIAL W. C. SERVICOS E EMPREENDIMENTOS LTDA

CÓDIGO E DESCRIÇÃO DAS ATIVIDADES ECONÔMICAS SECUNDÁRIAS 43.30-4-05 - Aplicação de revestimentos e de resinas em interiores e exteriores 43.91-6-00 - Obras de fundações 43.99-1-03 - Obras de alvenaria 43.99-1-05 - Perfuração e construção de poços de água 43.99-1-99 - Serviços especializados para construção não especificados anteriormente 45.20-0-01 - Serviços de manutenção e reparação mecânica de veículos automotores 45.20-0-05 - Serviços de lavagem, lubrificação e polimento de veículos automotores 49.23-0-02 - Serviço de transporte de passageiros - locação de automóveis com motorista 49.24-8-00 - Transporte escolar 49.30-2-03 - Transporte rodoviário de produtos perigosos 71.11-1-00 - Serviços de arquitetura 77.11-0-00 - Locação de automóveis sem condutor 77.32-2-01 - Aluguel de máquinas e equipamentos para construção sem operador, exceto andaimes
--

CÓDIGO E DESCRIÇÃO DA NATUREZA JURÍDICA 206-2 - Sociedade Empresária Limitada
--

LOGRADOURO R MAJOR DELFINO CALVO	NÚMERO 70	COMPLEMENTO SALA 01
-------------------------------------	--------------	------------------------

CEP 65.790-000	BAIRRO/DISTRITO CENTRO	MUNICÍPIO SAO DOMINGOS DO MARANHÃO	UF MA
-------------------	---------------------------	---------------------------------------	----------

ENDEREÇO ELETRÔNICO W.C.SERVICOSEEMPREENDEMENTOS@HOTMAIL.COM	TELEFONE (99) 9161-9859
---	----------------------------

ENTE FEDERATIVO RESPONSÁVEL (EFR) *****
--

SITUAÇÃO CADASTRAL ATIVA	DATA DA SITUAÇÃO CADASTRAL 11/05/2020
-----------------------------	--

MOTIVO DE SITUAÇÃO CADASTRAL

SITUAÇÃO ESPECIAL *****	DATA DA SITUAÇÃO ESPECIAL *****
----------------------------	------------------------------------

Aprovado pela Instrução Normativa RFB nº 1.863, de 27 de dezembro de 2018.

Emitido no dia 25/02/2022 às 15:22:04 (data e hora de Brasília).

Página: 2/2

Handwritten signatures and initials in blue ink.

CNH Digital

Departamento Nacional de Trânsito



REPÚBLICA FEDERATIVA DO BRASIL MINISTÉRIO DA INFRAESTRUTURA DEPARTAMENTO NACIONAL DE TRÂNSITO CARTEIRA NACIONAL DE HABILITAÇÃO		M A
NOME FERNANDO VALERIO DA SILVA		
	DOC. IDENTIDADE/ORG EMISSORA/UF 172241320011 GEJUSPC MA	
	CPF 008.583.533-18	DATA NASCIMENTO 08/05/1984
	FILIAÇÃO MARIA EUNICE VALERIO DA SILVA	
	PERMISSÃO	ACC
Nº REGISTRO 03489082207	VALIDADE 08/05/2024	1ª HABILITAÇÃO 27/01/2005
OBSERVAÇÕES E.A.R.		
<i>Fernando Valério da Silva</i> ASSINATURA DO PORTADOR		
LOCAL SAO LUIS, MA	DATA EMISSÃO 09/05/2019	
ASSINADO DIGITALMENTE DEPARTAMENTO ESTADUAL DE TRÂNSITO		73605108491 MA040446999
MARANHÃO		
DENATRAN		CONTRAN

QR-CODE



Documento assinado com certificado digital em conformidade com a Medida Provisória nº 2200-2/2001. Sua validade poderá ser confirmada por meio da comparação deste arquivo digital com o arquivo de assinatura (.p7s) no endereço:
< <http://www.serpro.gov.br/assinador-digital> >.

SERPRO / DENATRAN



Consulta Quadro de Sócios e Administradores - QSA

CNPJ:	37.113.308/0001-53
NOME EMPRESARIAL:	W. C. SERVICOS E EMPREENDIMENTOS LTDA
CAPITAL SOCIAL:	R\$400.000,00 (Quatrocentos mil reais)

O Quadro de Sócios e Administradores(QSA) constante da base de dados do Cadastro Nacional da Pessoa Jurídica (CNPJ) é o seguinte:

Nome/Nome Empresarial:	FERNANDO VALERIO DA SILVA
Qualificação:	49-Sócio-Administrador

Nome/Nome Empresarial:	WANDERSON DA COSTA SILVA
Qualificação:	22-Sócio

Para informações relativas à participação no QSA, acessar o e-CAC com certificado digital ou comparecer a uma unidade da RFB.

Emitido no dia 25/02/2022 às 15:23 (data e hora de Brasília).



Ministério da Fazenda
Secretaria da Receita Federal do Brasil

Comprovante de Situação Cadastral no CPF

Nº do CPF: **008.583.533-18**

Nome: **FERNANDO VALERIO DA SILVA**

Data de Nascimento: **08/05/1984**

Situação Cadastral: **REGULAR**

Data da Inscrição: **16/10/2002**

Digito Verificador: **00**

Comprovante emitido às: **14:32:08** do dia **25/02/2022** (hora e data de Brasília).
Código de controle do comprovante: **EF7F.B096.9458.68BF**



Este documento não substitui o "Comprovante de Inscrição no CPF".

(Modelo aprovado pela IN/RFB nº 1.548, de 13/02/2015.)



Rua XV de Novembro, 64 - Sala 21
Edifício Pedro Francisco Vargas
Centro, Itajaí - Santa Catarina
(47) 3514-7599 | (47) 99748-2223
www.dautin.com | dautin@dautin.com



CERTIFICADO DE PROVA DE AUTENTICIDADE ELETRÔNICA

A DAUTIN BLOCKCHAIN DOCUMENTOS DIGITAIS E SERVIÇOS LTDA, especificada neste ato apenas como **Dautin Blockchain Co.** CERTIFICA para os devidos fins de direito que, o arquivo digital especificado com o tipo documental **Autenticação** e representado pela função hash criptográfica conhecida como SHA-256, de código **579a1f738f20c146d84822a050b5f47ead3283a72c9b662c6c89980b76bfde5** foi autenticado de acordo com as Legislações e normas vigentes¹ através da rede blockchain Ethereum Classic, sob o identificador único denominado NID **37025** dentro do sistema.

A autenticação eletrônica do documento intitulado "**indetidade**", cujo assunto é descrito como "**indetidade**", faz prova de que em **10/11/2021 10:34:58**, o responsável **W. C. Serviços e Empreendimentos Ltda (37.113.308/0001-53)** tinha posse do arquivo com as mesmas características que foram reproduzidas na prova de autenticidade, sendo de **W. C. Serviços e Empreendimentos Ltda** a responsabilidade, única e exclusiva, pela idoneidade do documento apresentado a DAUTIN Blockchain Co.

Este CERTIFICADO foi emitido em **10/11/2021 10:36:48** através do sistema de autenticação eletrônica da empresa DAUTIN Blockchain Co. de acordo com o Art. 10, § 2º da MP 2200-2/2001, Art. 107 do Código Civil e Art. 411, em seus §§ 2º e 3º do Código de Processo Civil, estando dessa maneira de acordo para o cumprimento do Decreto 10278/2020.

Para mais informações sobre a operação acesse o site <https://www.dautin.com> e informe o código da transação blockchain **0x49d8af03283cd3d04fd777b521782d75df7f88de418a70a8b95dfd6e78ccd653**. Também é possível acessar a consulta através da rede blockchain em <https://blockscout.com/etc/mainnet/>

¹ Legislação Vigente: Medida Provisória nº 2200-2/2001, Código Civil e Código de Processo Civil.

DAUTIN
BLOCKCHAIN



Presidência da República Casa Civil
Subchefia para Assuntos Jurídicos
MEDIDA PROVISÓRIA 2.200-2
DE 24 DE AGOSTO DE 2001.





REPUBLICA FEDERATIVA DO BRASIL

ESTADO DO MARANHÃO

SECRETARIA DE ESTADO DA SEGURANÇA PÚBLICA

DEPARTAMENTO DE POLÍCIA CIVIL

INSTITUTO DE IDENTIFICAÇÃO

NOME: WANDERSON DA COSTA SILVA

FILIAÇÃO: ROGERIO ARAUJO SILVA E TELMA DA COSTA SILVA

DATA NASCIMENTO: 04/03/1982

NATURALIDADE: SAO DOMINGOS DO MA - MA

OBSERVAÇÃO:

ASSINATURA DO TITULAR

CARTEIRA DE IDENTIDADE

LEI Nº 7.116 DE 29 DE AGOSTO DE 1983

CPF: 00874774381

REGISTRO CIVIL: 035987612006-0

NASC: N.35410 FLS. 153 LIV. 054 SAO DOMINGOS DO MARANHÃO MA 2

OFIC

REGISTRO ZONA ASEC: 070815896149

REG. / REG. / PASEP: IDENTIDADE PROFISSIONAL

CERT. MULTA

CNH

CNS

P-DU: VA-02

DATA DE EXPIRAÇÃO: 19/04/2021

MA1820182280

VALIDA EM TODO O TERRITÓRIO NACIONAL



[Handwritten signature]

[Handwritten signature]

[Handwritten signature]

[Handwritten signature]



v3.0 - DAUTIN Blockchain Documentos Digitais e Serviços Ltda EPP certifica em 10/11/2021 12:23:42 que o documento de hash (SHA-256) 579a1f738f20c146d84822a050b5f47ead3283a72c9b662c6c89980b76fbfde5 foi validado em 10/11/2021 10:35:06 através da transação blockchain 0x49d8af03283cd3d04fd77b521782d75df7f88de418a70a8b95dfd6e78ccd653 e pode ser verificado em <https://www.dautin.com/FileCheck> (NID: 37025)





Ministério da Fazenda
Secretaria da Receita Federal do Brasil

Comprovante de Situação Cadastral no CPF

Nº do CPF: **608.747.743-81**

Nome: **WANDERSON DA COSTA SILVA**

Data de Nascimento: **04/03/1992**

Situação Cadastral: **REGULAR**

Data da Inscrição: **28/07/2011**

Digito Verificador: **00**

Comprovante emitido às: **14:35:02** do dia **25/02/2022** (hora e data de Brasília).
Código de controle do comprovante: **4CE4.F58C.2F42.1ED6**



Este documento não substitui o "Comprovante de Inscrição no CPF".

(Modelo aprovado pela IN/RFB nº 1.548, de 13/02/2015.)

(Handwritten signatures and marks in blue ink)

Identificação do Contribuinte - CNPJ Matriz

CNPJ: 37.113.308/0001-53

A opção pelo Simples Nacional e/ou SIMEI abrange todos os estabelecimentos da empresa

Nome Empresarial: **W. C. SERVICOS E EMPREENDIMENTOS LTDA**



Situação Atual

Situação no Simples Nacional: **Optante pelo Simples Nacional desde 01/01/2021**

Situação no SIMEI: **NÃO enquadrado no SIMEI**

+ Mais informações

Voltar

Gerar PDF

ct

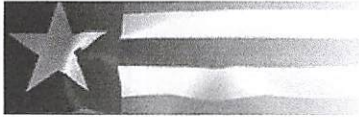

Resultado da Consulta SINTEGRAICMS

IDENTIFICAÇÃO

CGC: 37.113.308/0001-53 **Inscrição Estadual:** 12.707151-2
Razão Social: W C SERVICOS E EMPREENDIMENTOS LTDA
Regime Apuração: SIMPLES NACIONAL

ENDEREÇO

Logradouro: RUA MAJOR DELFINO CALVO
Número: 70 **Complemento:** SALA 01
Bairro: CENTRO
Município: SAO DOMINGOS DO MARANHAO **UF:** MA
CEP: 65790000 **DDD:** **Telefone:** 81673561

INFORMAÇÕES COMPLEMENTARES

CNAE Principal: 4120400 - CONSTRUÇÃO DE EDIFÍCIOS

CNAEs Secundários

Código	Descrição CNAE
4299501	CONSTRUÇÃO DE INSTALAÇÕES ESPORTIVAS E RECREATIVAS
4299599	OUTRAS OBRAS DE ENGENHARIA CIVIL NÃO ESPECIFICADAS ANTERIORMENTE
4311801	DEMOLIÇÃO DE EDIFÍCIOS E OUTRAS ESTRUTURAS
4313400	OBRAS DE TERRAPLENAGEM
4319300	SERVIÇOS DE PREPARAÇÃO DO TERRENO NÃO ESPECIFICADOS ANTERIORMENTE
4321500	INSTALAÇÃO E MANUTENÇÃO ELÉTRICA
4322302	INSTALAÇÃO E MANUTENÇÃO DE SISTEMAS CENTRAIS DE AR CONDICIONADO, DE VENTILAÇÃO E REFRIGERAÇÃO
4322303	INSTALAÇÕES DE SISTEMA DE PREVENÇÃO CONTRA INCÊNDIO
4329104	MONTAGEM E INSTALAÇÃO DE SISTEMAS E EQUIPAMENTOS DE ILUMINAÇÃO E SINALIZAÇÃO EM VIAS PÚBLICAS, PORTOS E AEROPORTOS
4330402	INSTALAÇÃO DE PORTAS, JANELAS, TETOS, DIVISÓRIAS E ARMÁRIOS EMBUTIDOS DE QUALQUER MATERIAL
7732201	ALUGUEL DE MÁQUINAS E EQUIPAMENTOS PARA CONSTRUÇÃO SEM OPERADOR, EXCETO ANDAIMES
4330404	SERVIÇOS DE PINTURA DE EDIFÍCIOS EM GERAL
4330405	APLICAÇÃO DE REVESTIMENTOS E DE RESINAS EM INTERIORES E EXTERIORES
4391600	OBRAS DE FUNDAÇÕES
4399103	OBRAS DE ALVENARIA
4399105	PERFURAÇÃO E CONSTRUÇÃO DE POÇOS DE ÁGUA
4399199	SERVIÇOS ESPECIALIZADOS PARA CONSTRUÇÃO NÃO ESPECIFICADOS ANTERIORMENTE
4520001	SERVIÇOS DE MANUTENÇÃO E REPARAÇÃO MECÂNICA DE VEÍCULOS AUTOMOTORES
4520005	SERVIÇOS DE LAVAGEM, LUBRIFICAÇÃO E POLIMENTO DE VEÍCULOS AUTOMOTORES
4923002	SERVIÇO DE TRANSPORTE DE PASSAGEIROS - LOCAÇÃO DE AUTOMÓVEIS COM MOTORISTA
4924800	TRANSPORTE ESCOLAR
3811400	COLETA DE RESÍDUOS NÃO-PERIGOSOS
4930203	TRANSPORTE RODOVIÁRIO DE PRODUTOS PERIGOSOS
7111100	SERVIÇOS DE ARQUITETURA
7711000	LOCAÇÃO DE AUTOMÓVEIS SEM CONDUTOR
3701100	GESTÃO DE REDES DE ESGOTO
3702900	ATIVIDADES RELACIONADAS A ESGOTO, EXCETO A GESTÃO DE REDES
4211101	CONSTRUÇÃO DE RODOVIAS E FERROVIAS
4211102	PINTURA PARA SINALIZAÇÃO EM PISTAS RODOVIÁRIAS E AEROPORTOS
4212000	CONSTRUÇÃO DE OBRAS-DE-ARTE ESPECIAIS
4213800	OBRAS DE URBANIZAÇÃO - RUAS, PRAÇAS E CALÇADAS
4221903	MANUTENÇÃO DE REDES DE DISTRIBUIÇÃO DE ENERGIA ELÉTRICA
4222701	CONSTRUÇÃO DE REDES DE ABASTECIMENTO DE ÁGUA, COLETA DE ESGOTO E CONSTRUÇÕES CORRELATAS, EXCETO OBRAS DE IRRIGAÇÃO

Situação Cadastral Vigente: HABILITADO

Data desta Situação Cadastral: 20/08/2021

OBRIGAÇÕES

NFe a partir de (CNAE's):

EDF a partir de:

CTE a partir de: 01/03/2012 - (OBRIGADO => SERVIÇO DE TRANSPORTE),

Observação: Os dados acima estão baseados em informações fornecidas pelo próprio contribuinte cadastrado. Não valem como certidão de sua efetiva existência de fato e de direito, não são oponíveis à Fazenda e nem excluem a responsabilidade tributária derivada de operações com ele ajustadas.

Data da Consulta: 25/02/2022 ✓

Número da Consulta:

[Nova Consulta](#) [Imprimir](#)



Desenvolvido pela Sefaz/COTEC - 2005-2012

Handwritten mark in blue ink.

Handwritten mark in blue ink.

Handwritten signature in blue ink.



**PREFEITURA DE SÃO DOMINGOS DO
MARANHÃO**

SECRETARIA MUNICIPAL DE FINANÇAS
CNPJ: 06.113.690/0001-71
Pç Getúlio Vargas, S/N, Centro CEP: 65.790-000 - São Domingos do Maranhão / MA



05/01/2022 08:34:15
USUÁRIO:ATENDENTE19

Ficha Cadastral da Empresa

CADASTRO MUNICIPAL

Insc. Municipal: 466-9 **Situação:** ATIVA
Razão social: W. C. SERVICOS E EMPREENDIMENTOS LTDA
Nome Fantasia: W. C. SERVICOS E EMPREENDIMENTOS

Insc. Junta Com.:
CNPJ: 37.113.308/0001-53

Insc. Estadual:
Vinculação: ENTIDADES EMPRESARIAIS
Natureza Jurídica: SOCIEDADE EMPRESÁRIA LIMITADA
Classificação: MICRO EMPRESA

Data de Inclusão:
Data de Início: 11/05/2020
MEI: NÃO
Isento ISSQN: NÃO
Isento Alvará: NÃO
Data de Constituição: 11/05/2020

ENDEREÇOS

Tipo	Logradouro	Número	Bairro	Cidade
COMERCIAL	RUA MAJOR DELFINO CALVO	70	CENTRO	SAO DOMINGOS DO MARANHÃO-



PREFEITURA DE SÃO DOMINGOS DO MARANHÃO

SECRETARIA MUNICIPAL DE FINANÇAS

CNPJ: 06.113.690/0001-71

Pç Getúlio Vargas, S/N, Centro CEP: 65.790-000 - São Domingos do Maranhão / MA

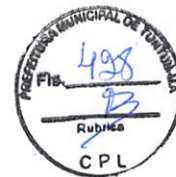

05/01/2022 08:34:15
USUÁRIO:ATENDENTE19

Ficha Cadastral da Empresa

ATIVIDADES CNAE

Principal	Descrição da Atividade	Base de Cálculo	Data Inclusão	Data Encerramento
X	CONSTRUCAO DE EDIFICIOS	1	11/05/2020	
	LOCACAO DE MAO-DE-OBRA TEMPORARIA	1	11/05/2020	
	ALUGUEL DE MAQUINAS E EQUIPAMENTOS PARA CONSTRUCAO SEM OPERADOR, EXCETO ANDAIMES	1	11/05/2020	
	LOCACAO DE AUTOMOVEIS SEM CONDUTOR	1	11/05/2020	
	TRANSPORTE ESCOLAR	1	11/05/2020	
	SERVICO DE TRANSPORTE DE PASSAGEIROS - LOCACAO DE AUTOMOVEIS COM MOTORISTA	1	11/05/2020	
	OBRAS DE TERRAPLENAGEM	1	11/05/2020	
	OBRAS DE URBANIZACAO - RUAS, PRACAS E CALCADAS	1	11/05/2020	
	CONSTRUCAO DE RODOVIAS E FERROVIAS	1	11/05/2020	
	COLETA DE RESIDUOS NAO-PERIGOSOS	1	11/05/2020	
	GESTAO DE REDES DE ESGOTO	1	13/07/2021	
	ATIVIDADES RELACIONADAS A ESGOTO, EXCETO A GESTAO DE REDES	1	13/07/2021	
	PINTURA PARA SINALIZACAO EM PISTAS RODOVIARIAS E AEROPORTOS	1	13/07/2021	
	CONSTRUCAO DE OBRAS DE ARTE ESPECIAIS	1	13/07/2021	
	MANUTENCAO DE REDES DE DISTRIBUICAO DE ENERGIA ELETRICA	1	13/07/2021	
	CONSTRUCAO DE REDES DE ABASTECIMENTO DE AGUA, COLETA DE ESGOTO E CONSTRUCOES CORRELATAS, EXCETO OBRAS DE IRRIGACAO	1	13/07/2021	
	CONSTRUCAO DE INSTALACOES ESPORTIVAS E RECREATIVAS	1	13/07/2021	
	OUTRAS OBRAS DE ENGENHARIA CIVIL NAO ESPECIFICADAS ANTERIORMENTE	1	13/07/2021	
	DEMOLICAO DE EDIFICIOS E OUTRAS ESTRUTURAS	1	13/07/2021	
	SERVICOS DE PREPARACAO DO TERRENO NAO ESPECIFICADOS ANTERIORMENTE	1	13/07/2021	
	INSTALACAO E MANUTENCAO ELETRICA	1	13/07/2021	
	INSTALACOES DE SISTEMA DE PREVENCAO CONTRA INCENDIO	1	13/07/2021	
	MONTAGEM E INSTALACAO DE SISTEMAS E EQUIPAMENTOS DE ILUMINACAO E SINALIZACAO EM VIAS PUBLICAS, PORTOS E AEROPORTOS	1	13/07/2021	
	INSTALACAO DE PORTAS, JANELAS, TETOS, DIVISORIAS E ARMARIOS EMBUTIDOS DE QUALQUER MATERIAL	1	13/07/2021	
	SERVICOS DE PINTURA DE EDIFICIOS EM GERAL	1	13/07/2021	

ENQUADRAMENTO

Enquadramento	Data Início	Data Encerramento
004-ISS SIMPLES NACIONAL	01/01/2021	

CONTATOS

Tipo	Descrição
FONE	9991619859
EMAIL	W.C.SERVICOSEEMPREENDIMENTOS@HOTMAIL.COM

Voltar

Imprimir



CAIXA
CAIXA ECONÔMICA FEDERAL

Certificado de Regularidade do FGTS - CRF

Inscrição: 37.113.308/0001-53

Razão Social: W C SERVICOS E EMPREENDIMENTOS LTDA

Endereço: R MAJOR DELFINO CALVO 70 SALA 01 / CENTRO / SAO DOMINGOS DO
MARANHAO / MA / 65790-000

A Caixa Econômica Federal, no uso da atribuição que lhe confere o Art. 7, da Lei 8.036, de 11 de maio de 1990, certifica que, nesta data, a empresa acima identificada encontra-se em situação regular perante o Fundo de Garantia do Tempo de Serviço - FGTS.

O presente Certificado não servirá de prova contra cobrança de quaisquer débitos referentes a contribuições e/ou encargos devidos, decorrentes das obrigações com o FGTS.

Validade: 11/03/2022 a 09/04/2022 ✓

Certificação Número: 2022031102092506742750

Informação obtida em 15/03/2022 09:02:26 ✓

A utilização deste Certificado para os fins previstos em Lei esta condicionada a verificação de autenticidade no site da Caixa:
www.caixa.gov.br

CERTIDÃO SIMPLIFICADA

Sistema Nacional de Registro de Empresas Mercantis - SINREM

Certificamos que as informações abaixo constam dos documentos arquivados nesta Junta Comercial e são vigentes na data da sua expedição.

Nome Empresarial: W. C. SERVIÇOS E EMPREENDIMENTOS LTDA			Protocolo: MAC2201795094		
Natureza Jurídica: Sociedade Empresária Limitada					
NIRE (Sede) 21201143221	CNPJ 37.113.308/0001-53	Data de Ato Constitutivo 11/05/2020	Início de Atividade 05/05/2020		
Endereço Completo Rua MAJOR DELFINO CALVO, Nº 70, SALA 01, CENTRO - São Domingos do Maranhão/MA - CEP 65790-000					
Objeto Social 4120-4/00 - CONSTRUCAO DE EDIFICIOS. 4213-8/00 - OBRAS DE URBANIZACAO - RUAS, PRACAS E CALCADAS. 3811-4/00 - COLETA DE RESIDUOS NAO-PERIGOSOS. 4211-1/01 - CONSTRUCAO DE RODOVIAS E FERROVIAS. 4313-4/00 - OBRAS DE TERRAPLENAGEM. 4923-0/02 - SERVICO DE TRANSPORTE DE PASSAGEIROS - LOCACAO DE AUTOMOVEIS COM MOTORISTA. 4924-8/00 - TRANSPORTE ESCOLAR. 7711-0/00 - LOCACAO DE AUTOMOVEIS SEM CONDUTOR. 7732-2/01 - ALUGUEL DE MAQUINAS E EQUIPAMENTOS PARA CONSTRUCAO SEM OPERADOR, EXCETO ANDAIMES. 3701-1/00 - GESTAO DE REDES DE ESGOTO. 3702-9/00 - ATIVIDADES RELACIONADAS A ESGOTO, EXCETO A GESTAO DE REDES. 4211-1/02 - PINTURA PARA SINALIZACAO EM PISTAS RODOVIARIAS E AEROPORTOS. 4212-0/00 - CONSTRUCAO DE OBRAS-DE-ARTE ESPECIAIS. 4221-9/03 - MANUTENCAO DE REDES DE DISTRIBUICAO DE ENERGIA ELETRICA. 4222-7/01 - CONSTRUCAO DE REDES DE ABASTECIMENTO DE AGUA, COLETA DE ESGOTO E CONSTRUCOES CORRELATAS, EXCETO OBRAS DE IRRIGACAO. 4299-5/01 - CONSTRUCAO DE INSTALACOES ESPORTIVAS E RECREATIVAS. 4299-5/99 OUTRAS OBRAS DE ENGENHARIA CIVIL NAO ESPECIFICADAS ANTERIORMENTE (A CONSTRUCAO DE ESTRUTURAS COM TIRANTES, AS OBRAS DE CONTENCAO, A CONSTRUCAO DE CORTINAS DE PROTECAO DE ENCOSTAS E MUROS DE ARRIMO, A SUBDIVISAO DE TERRAS COM BENFEITORIAS (P. EX., CONSTRUCAO DE VIAS, SERVICOS DE INFRA-ESTRUTURA, ETC.)). 4311-8/01 - DEMOLICAO DE EDIFICIOS E OUTRAS ESTRUTURAS. 4319-3/00 SERVICOS DE PREPARACAO DO TERRENO NAO ESPECIFICADOS ANTERIORMENTE. (- A DRENAGEM DO SOLO DESTINADO A CONSTRUCAO, A DEMARCAO DOS LOCAIS PARA CONSTRUCAO, O REBAIXAMENTO DE LENCOIS FREATICOS, A PREPARACAO DE LOCAIS PARA MINERACAO, A REMOCAO DE MATERIAL INERTE E OUTROS TIPOS DE REFUGO DE LOCAIS DE MINERACAO, EXCETO OS LOCAIS DE EXTRACAO DE PETROLEO E GAS NATURAL, A DRENAGEM DE TERRENOS AGRICOLAS OU FLORESTAIS. 4321-5/00 - INSTALACAO E MANUTENCAO ELETRICA. 4322-3/02 - INSTALACAO E MANUTENCAO DE SISTEMAS CENTRAIS DE AR CONDICIONADO, DE VENTILACAO E REFRIGERACAO. 4322-3/03 - INSTALACOES DE SISTEMA DE PREVENCAO CONTRA INCENDIO. 4329-1/04 - MONTAGEM E INSTALACAO DE SISTEMAS E EQUIPAMENTOS DE ILUMINACAO E SINALIZACAO EM VIAS PUBLICAS, PORTOS E AEROPORTOS. 4330-4/02 - INSTALACAO DE PORTAS, JANELAS, TETOS, DIVISORIAS E ARMARIOS EMBUTIDOS DE QUALQUER MATERIAL. 4330-4/04 - SERVICOS DE PINTURA DE EDIFICIOS EM GERAL. 4330-4/05 - APLICACAO DE REVESTIMENTOS E DE RESINAS EM INTERIORES E EXTERIORES. 4391-6/00 - OBRAS DE FUNDACOES. 4399-1/03 - OBRAS DE ALVENARIA. 4399-1/05 - PERFURACAO E CONSTRUCAO DE POCOS DE AGUA. . 4399-1/99 SERVICOS ESPECIALIZADOS PARA CONSTRUCAO NAO ESPECIFICADOS ANTERIORMENTE (A CONSTRUCAO DE FORNOS INDUSTRIAIS, A CONSTRUCAO DE PARTES DE EDIFICIOS, TAIS TELHADOS, COBERTURAS, CHAMINES, LAREIRAS, CHURRASQUEIRAS, ETC., OS SERVICOS DE LIMPEZA DE FACHADAS, COM JATEAMENTO DE AREIA, VAPOR E SEMELHANTES). 4520-0/01 - SERVICOS DE MANUTENCAO E REPARACAO MECANICA DE VEICULOS AUTOMOTORES. 4520-0/05 - SERVICOS DE LAVAGEM, LUBRIFICACAO E POLIMENTO DE VEICULOS AUTOMOTORES. 4930-2/03 - TRANSPORTE RODOVIARIO DE PRODUTOS PERIGOSOS. 7111-1/00 - SERVICOS DE ARQUITETURA.					
Capital Social R\$ 400.000,00 (quatrocentos mil reais)		Porte ME (Microempresa)		Prazo de Duração Indeterminado	
Capital Integralizado R\$ 400.000,00 (quatrocentos mil reais)					
Dados do Sócio					
Nome WANDERSON DA COSTA SILVA	CPF/CNPJ 608.747.743-81	Participação no capital R\$ 200.000,00	Espécie de sócio Sócio	Administrador N	Término do mandato Indeterminado
Nome FERNANDO VALERIO DA SILVA	CPF/CNPJ 008.583.533-18	Participação no capital R\$ 200.000,00	Espécie de sócio Sócio	Administrador S	Término do mandato Indeterminado
Dados do Administrador					
Nome FERNANDO VALERIO DA SILVA		CPF 008.583.533-18	Término do mandato Indeterminado		
Último Arquivamento					
Data 01/10/2021	Número 20211239658	Ato/eventos 310 / 310 - OUTROS DOCUMENTOS DE INTERESSE DA EMPRESA / EMPRESARIO		Situação ATIVA Status SEM STATUS	



CERTIDÃO SIMPLIFICADA

Continuação

Sistema Nacional de Registro de Empresas Mercantis - SINREM

Certificamos que as informações abaixo constam dos documentos arquivados
nesta Junta Comercial e são vigentes na data da sua expedição.

Nome Empresarial: W. C. SERVIÇOS E EMPREENDIMENTOS LTDA	Protocolo: MAC2201795094
Natureza Jurídica: Sociedade Empresária Limitada	

Esta certidão foi emitida automaticamente em 04/03/2022, às 10:53:48 (horário de Brasília).
Se impressa, verificar sua autenticidade no <https://www.empresafacil.ma.gov.br>, com o código T3DBXN11.



MAC2201795094

LARISSA ROCHA DA SILVA
Secretário Geral



CERTIDÃO ESPECÍFICA

Sistema Nacional de Registro de Empresas Mercantis - SINREM

Certificamos que as informações abaixo constam dos documentos arquivados
nesta Junta Comercial e são vigentes na data da sua expedição.

Certificamos que W. C. SERVIÇOS E EMPREENDIMENTOS LTDA encontra-se registrada nesta Junta Comercial, como segue:			Protocolo: MAC2201768957
NIRE 21201143221 CNPJ 37.113.308/0001-53		Situação ATIVA Status SEM STATUS	
Endereço Completo MAJOR DELFINO CALVO, Nº 70, SALA 01, CENTRO - São Domingos do Maranhão/MA - CEP 65790-000			
Arquivamentos Posteriores			
Ato	Número	Data	Descrição
310	20211239658	01/10/2021	OUTROS DOCUMENTOS DE INTERESSE DA EMPRESA / EMPRESARIO
223	20210984694	27/07/2021	BALANCO
002	21201143221	02/07/2021	TRANSFORMACAO
002	21201143221	02/07/2021	ALTERACAO DE DADOS E DE NOME EMPRESARIAL
310	20201190834	24/12/2020	OUTROS DOCUMENTOS DE INTERESSE DA EMPRESA / EMPRESARIO
002	20201113767	03/12/2020	ALTERACAO DE DADOS (EXCETO NOME EMPRESARIAL)
080	20200324535	11/05/2020	ENQUADRAMENTO DE MICROEMPRESA
080	21102317400	11/05/2020	INSCRIÇÃO

Esta certidão foi emitida automaticamente em 17/02/2022, às 12:56:56 (horário de Brasília).
Se impressa, verificar sua autenticidade no <https://www.empresafacil.ma.gov.br>, com o código X2E0QKLQ.



MAC2201768957

Ricardo Diniz Dias
Secretário(a) Geral



25



MINISTÉRIO DA FAZENDA
Secretaria da Receita Federal do Brasil
Procuradoria-Geral da Fazenda Nacional



**CERTIDÃO NEGATIVA DE DÉBITOS RELATIVOS AOS TRIBUTOS FEDERAIS E À DÍVIDA
ATIVA DA UNIÃO**

Nome: W. C. SERVICOS E EMPREENDIMENTOS LTDA
CNPJ: 37.113.308/0001-53

Ressalvado o direito de a Fazenda Nacional cobrar e inscrever quaisquer dívidas de responsabilidade do sujeito passivo acima identificado que vierem a ser apuradas, é certificado que não constam pendências em seu nome, relativas a créditos tributários administrados pela Secretaria da Receita Federal do Brasil (RFB) e a inscrições em Dívida Ativa da União (DAU) junto à Procuradoria-Geral da Fazenda Nacional (PGFN).

Esta certidão é válida para o estabelecimento matriz e suas filiais e, no caso de ente federativo, para todos os órgãos e fundos públicos da administração direta a ele vinculados. Refere-se à situação do sujeito passivo no âmbito da RFB e da PGFN e abrange inclusive as contribuições sociais previstas nas alíneas 'a' a 'd' do parágrafo único do art. 11 da Lei nº 8.212, de 24 de julho de 1991.

A aceitação desta certidão está condicionada à verificação de sua autenticidade na Internet, nos endereços <<http://rfb.gov.br>> ou <<http://www.pgfn.gov.br>>.

Certidão emitida gratuitamente com base na Portaria Conjunta RFB/PGFN nº 1.751, de 2/10/2014.

Emitida às 10:36:14 do dia 11/01/2022 <hora e data de Brasília>.

Válida até 10/07/2022.

Código de controle da certidão: **A10E.42E6.2823.113E**

Qualquer rasura ou emenda invalidará este documento.

CA



**GOVERNO DO ESTADO DO MARANHÃO
SECRETARIA DE ESTADO DA FAZENDA**

CERTIDÃO NEGATIVA DE DÉBITO

Nº Certidão: 018843/22

Data da

15/02/2022 17:16:09

Inscrição Estadual: 127071512

CPF/CNPJ: 37113308000153

Razão Social: W C SERVICOS E EMPREENDIMENTOS LTDA

Endereço: RUA MAJOR DELFINO CALVO, 70 SALA 01 CEP: 65790000 - CENTRO

Telefone: (99)81673561

Município: SAO DOMINGOS DO MARANHAO

UF: MA

Certificamos que, após a realização das consultas procedidas no sistema desta Secretaria, substanciado pelos artigos 240 a 242, da lei nº 7.799, de 19/12/2002 e disposto no artigo 205 da lei nº 5.172, de 25 de outubro de 1966 (Código Tributário Nacional), não constam débitos relativos aos tributos estaduais, administrados por esta Secretaria, em nome do sujeito passivo acima identificado. Ressalvado, todavia, à Fazenda Pública Estadual o direito da cobrança de dívidas que venham a ser apuradas e não alcançadas pela decadência.

Validade da Certidão: 120 (cento e vinte) dias: 15/06/2022.

A autenticidade desta certidão deverá ser confirmada no endereço:
<http://portal.sefaz.ma.gov.br/>, clicando no item "Certidões" e em seguida em "Validação de Certidão Negativa de Débito".

CERTIDÃO EMITIDA GRATUITAMENTE.

Data Impressão: 25/02/2022 16:18:01

CERTIDÃO NEGATIVA DE DÍVIDA ATIVA

Nº Certidão: 009187/22

Data da 08/02/2022 14:36:19



Inscrição Estadual: 127071512

CPF/CNPJ: 37113308000153

Razão Social: W C SERVICOS E EMPREENDIMENTOS LTDA

Endereço: RUA MAJOR DELFINO CALVO, 70 SALA 01 CEP: 65790000 - CENTRO

Telefone: (99)81673561

Município: SAO DOMINGOS DO MARANHAO

UF: MA

Certificamos que, após a realização das consultas procedidas no sistema desta Secretaria e na forma do disposto do artigo 156, da lei nº 2.231, de 29/12/1962, substanciado pelos artigos 240 a 242 da lei nº 7.799, de 19/12/2002, bem como prescreve o artigo 205 da lei nº 5.172, de 25 de outubro de 1966 (Código Tributário Nacional) não constam débitos inscritos na Dívida Ativa, em nome do sujeito passivo acima identificado.

Validade da Certidão: 120 (cento e vinte) dias: 08/06/2022. ✓

A autenticidade desta certidão deverá ser confirmada no endereço:

<http://portal.sefaz.ma.gov.br/>, clicando no item "Certidões" e em seguida em "Validação de Certidão Negativa de Dívida Ativa".

CERTIDÃO EMITIDA GRATUITAMENTE.

Data Impressão: 25/02/2022 16:19:04



GOVERNO DO ESTADO DO MARANHÃO
SECRETARIA DE ESTADO DA FAZENDA



**PREFEITURA DE SÃO DOMINGOS DO
MARANHÃO**

SECRETARIA MUNICIPAL DE FINANÇAS
CNPJ: 06.113.690/0001-71

Pç Getúlio Vargas, S/N, Centro CEP: 65.790-000 - São Domingos do Maranhão / MA



05/01/2022 11:05:16
USUÁRIO:ATENDENTE19

CERTIDÃO NEGATIVA DE DÉBITOS-CND Nº 4840/2022
AUTENTICAÇÃO:74249BFB363306265299AC4EC44D3CB6

* Certidão Autorizada

CERTIFICO, a pedido da pessoa interessada, que a empresa **W. C. SERVICOS E EMPREENDIMENTOS LTDA**, devidamente Inscrito sob o CNPJ **37.113.308/0001-53**, situada à **RUA MAJOR DELFINO CALVO, 70 SALA 01 CENTRO**, encontra-se quites com os tributos municipais. O Requerente pretende com esta, fazer prova de Quitação de Tributos, não podendo ser usado para outros fins.

A Referida Certidão terá validade até **05/04/2022**.
Ressalvado à Prefeitura o direito de cobrar dívidas que venham a ser apuradas.

SAO DOMINGOS DO MARANHAO-MA, 05/01/2022.





**PREFEITURA DE SÃO DOMINGOS DO
MARANHÃO**

SECRETARIA MUNICIPAL DE FINANÇAS
CNPJ: 06.113.690/0001-71

Pç Getúlio Vargas, S/N, Centro CEP: 65.790-000 - São Domingos do Maranhão / MA



05/01/2022 11:06:14
USUÁRIO:ATENDENTE19

CERTIDÃO NEGATIVA DE DÍVIDA ATIVA MUNICIPAL-CNDA Nº 4841/2022
AUTENTICAÇÃO:05EE45DE8D877C3949760A94FA691533

* Certidão Autorizada

CERTIFICO a pedido da pessoa interessada, que a empresa **W. C. SERVICOS E EMPREENDIMENTOS LTDA**, inscrita sob o CNPJ: **37.113.308/0001-53**, situada à **RUA MAJOR DELFINO CALVO, 70 SALA 01 CENTRO**, Neste Município, encontra-se quites com os tributos municipais, bem como o livro de **DÍVIDA ATIVA** deste setor de arrecadação desta prefeitura, nada consta no que diz respeito a débito em nome da referida empresa. O Requerente pretende com esta, fazer prova de Quitação de Tributos, não podendo ser usado para outros fins.

A Referida Certidão terá validade até **05/04/2022**.
Ressalvado à Prefeitura o direito de cobrar dívidas que venham a ser apuradas.

SAO DOMINGOS DO MARANHAO-MA, 05/01/2022.





PODER JUDICIÁRIO
JUSTIÇA DO TRABALHO



CERTIDÃO NEGATIVA DE DÉBITOS TRABALHISTAS

Nome: W. C. SERVICOS E EMPREENDIMENTOS LTDA (MATRIZ E FILIAIS)

CNPJ: 37.113.308/0001-53

Certidão n°: 6765777/2022

Expedição: 25/02/2022, às 16:23:23

Validade: 24/08/2022 - 180 (cento e oitenta) dias, contados da data de sua expedição.

Certifica-se que W. C. **SERVICOS E EMPREENDIMENTOS LTDA (MATRIZ E FILIAIS)**, inscrito(a) no CNPJ sob o n° 37.113.308/0001-53, **NÃO CONSTA** como inadimplente no Banco Nacional de Devedores Trabalhistas. Certidão emitida com base nos arts. 642-A e 883-A da Consolidação das Leis do Trabalho, acrescentados pelas Leis ns.º 12.440/2011 e 13.467/2017, e no Ato 01/2022 da CGJT, de 21 de janeiro de 2022. Os dados constantes desta Certidão são de responsabilidade dos Tribunais do Trabalho.

No caso de pessoa jurídica, a Certidão atesta a empresa em relação a todos os seus estabelecimentos, agências ou filiais.

A aceitação desta certidão condiciona-se à verificação de sua autenticidade no portal do Tribunal Superior do Trabalho na Internet (<http://www.tst.jus.br>).

Certidão emitida gratuitamente.

INFORMAÇÃO IMPORTANTE

Do Banco Nacional de Devedores Trabalhistas constam os dados necessários à identificação das pessoas naturais e jurídicas inadimplentes perante a Justiça do Trabalho quanto às obrigações estabelecidas em sentença condenatória transitada em julgado ou em acordos judiciais trabalhistas, inclusive no concernente aos recolhimentos previdenciários, a honorários, a custas, a emolumentos ou a recolhimentos determinados em lei; ou decorrentes de execução de acordos firmados perante o Ministério Público do Trabalho, Comissão de Conciliação Prévia ou demais títulos que, por disposição legal, contiver força executiva.

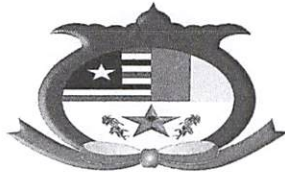

SECRETARIA MUNICIPAL DE FINANÇAS
ALVARÁ DE LOCALIZAÇÃO E FUNCIONAMENTO
2022

Nº 13/2022

Insc. Municipal
466-9

CNPJ
37.113.308/0001-53

Data da Constituição
11/05/2020

Nome/Razão Social

W. C. SERVICOS E EMPREENDIMENTOS LTDA

Denominação Comercial

W. C. SERVICOS E EMPREENDIMENTOS

Natureza Jurídica

SOCIEDADE EMPRESÁRIA LIMITADA

Vinculação

ENTIDADES EMPRESARIAIS

ATIVIDADE ECONÔMICA

Atividade Principal

4120400-CONSTRUCAO DE EDIFICIOS

Atividades Secundárias

4330404 - SERVICOS DE PINTURA DE EDIFICIOS EM GERAL
4330402 - INSTALACAO DE PORTAS, JANELAS, TETOS, DIVISORIAS E ARMARIOS EMBUTIDOS DE QUALQUER MATERIAL
4329104 - MONTAGEM E INSTALACAO DE SISTEMAS E EQUIPAMENTOS DE ILUMINACAO E SINALIZACAO EM VIAS PUBLICAS, PORTOS E AEROPORTOS
4322303 - INSTALACOES DE SISTEMA DE PREVENCAO CONTRA INCENDIO
4321500 - INSTALACAO E MANUTENCAO ELETRICA
4319300 - SERVICOS DE PREPARACAO DO TERRENO NAO ESPECIFICADOS ANTERIORMENTE
4311801 - DEMOLICAO DE EDIFICIOS E OUTRAS ESTRUTURAS
4299599 - OUTRAS OBRAS DE ENGENHARIA CIVIL NAO ESPECIFICADAS ANTERIORMENTE
4299501 - CONSTRUCAO DE INSTALACOES ESPORTIVAS E RECREATIVAS

Data de Início

11/05/2020

LOCALIZAÇÃO

Logradouro

RUA MAJOR DELFINO CALVO

Número

70

Complemento

SALA 01

Quadra

Bairro

CENTRO

Data de Cadastro

Validade

31/12/2022

Código de Autenticação

9DFCD5E558DFA04AAF37F137A1D9D3E5

Informações Adicionais

SAO DOMINGOS DO MARANHAO-MA, 05 de January de 2022

O PRESENTE ALVARÁ DEVERÁ SER AFIXADO EM LOCAL BEM VISÍVEL À FISCALIZAÇÃO

05/01/2022 08:33:32



TJMA
TRIBUNAL DE JUSTIÇA DO ESTADO DO MARANHÃO



PODER JUDICIÁRIO
1ª VARA DA COMARCA DE SÃO DOMINGOS DO MARANHÃO-MA

**CERTIDÃO ÚNICA DE DISTRIBUIÇÃO DAS
VARAS CÍVEIS E COMÉRCIO**

USANDO da faculdade que me confere a Lei. **CERTIFICO** a requerimento de pessoa interessada que, dando busca em nossos Arquivos dos Feitos das **Varas Cíveis e Comércio**, a partir do dia primeiro (1º) do mês de janeiro do ano de dois mil e seis (2006), até o dia quatro (04) de Março do ano corrente, constatei **NÃO EXISTIR** distribuição de pedido de **Falência, Concordata, ou Recuperação Judicial ou Extrajudicial ou Insolvência Civil** contra: **W. C. SERVIÇOS E EMPREENDIMENTOS ME**, inscrito no **CNPJ nº. 37.113.308/0001-53**, endereço: Rua Major Delfino Calv, 70, Sala 01, CENTRO, SÃO DOMINGOS DO MA/MA, CEP: 65790-000. **CERTIFICO** finalmente que, a Secretaria de Distribuição é a única existente nesta Cidade e **Termo Judiciário** de São Domingos do Maranhão. O referido é verdade me reporto e dou fé. Dada e passada a presente Certidão na Secretaria de Distribuição a meu cargo, no Fórum "Desembargador Antônio Pacheco Guerreiro", nesta Cidade de São Domingos do Maranhão, Estado do Maranhão. Eu, **Dalila Duarte Santos Sousa**, Secretária Judicial, mat:191684, consultei, digitei, subscrevo e assino. São Domingos do Maranhão/MA, 04 de Março de 2022. ✓

Dalila
Dalila Duarte Santos Sousa
Secretária Judicial
mat191684



OBSERVAÇÃO:

O Nome, CPF, RG ou CNPJ constantes nesta certidão foram informados pelo solicitante. Sua titularidade deverá ser conferida pelo interessado e destinatário.
Esta certidão abrange somente a Comarca de São Domingos do Maranhão.
Esta certidão terá validade de sessenta (60) dias, conforme Art. 198 do Código de Normas da CGJ.
Fórum Desembargador Antonio Pacheco Guerreiro, Travessa 1º de maio, s/n, centro,
FONE (099) 3578-1363, CEP 65.790-000E-mail: vara1_sdm@tjma.jus.br



v3.0 - DAUTIN Blockchain Documentos Digitais e Serviços Ltda EPP certifica em 07/03/2022 12:19:17 que o documento de hash (SHA-256) f279405c742a3bcb9d3d5e062dcc711880149b8beac6cd4586fd1a8d9f5d871 foi validado em 07/03/2022 12:16:52 através da transação blockchain 0xf454b879f5cf3c5e403f9dc187063a800b70b569a84dee58f35e69c6d611b71c e pode ser verificado em <https://www.dautin.com/FileCheck> (NID: 53742)





Rua XV de Novembro, 64 - Sala 21
Edifício Pedro Francisco Vargas
Centro, Itajaí - Santa Catarina
(47) 3514-7599 | (47) 99748-2223
www.dautin.com | dautin@dautin.com



CERTIFICADO DE PROVA DE AUTENTICIDADE ELETRÔNICA

A DAUTIN BLOCKCHAIN DOCUMENTOS DIGITAIS E SERVIÇOS LTDA, especificada neste ato apenas como **Dautin Blockchain Co.** CERTIFICA para os devidos fins de direito que, o arquivo digital especificado com o tipo documental **Autenticação** e representado pela função hash criptográfica conhecida como SHA-256, de código **f279405c742a3bcb9d3d5e062dcc711880149b8beac6cd4586fd1a8d9f5d8f71** foi autenticado de acordo com as Legislações e normas vigentes¹ através da rede blockchain Ethereum Classic, sob o identificador único denominado NID **53747** dentro do sistema.

A autenticação eletrônica do documento intitulado **"FALECIA MARÇO 2022"**, cujo assunto é descrito como **"FALECIA MARÇO 2022"**, faz prova de que em **07/03/2022 12:17:20**, o responsável **W. C. Serviços e Empreendimentos Ltda (37.113.308/0001-53)** tinha posse do arquivo com as mesmas características que foram reproduzidas na prova de autenticidade, sendo de **W. C. Serviços e Empreendimentos Ltda** a responsabilidade, única e exclusiva, pela idoneidade do documento apresentado a DAUTIN Blockchain Co.

Este CERTIFICADO foi emitido em **07/03/2022 12:19:08** através do sistema de autenticação eletrônica da empresa DAUTIN Blockchain Co. de acordo com o Art. 10, § 2º da MP 2200-2/2001, Art. 107 do Código Civil e Art. 411, em seus §§ 2º e 3º do Código de Processo Civil, estando dessa maneira de acordo para o cumprimento do Decreto 10278/2020.

Para mais informações sobre a operação acesse o site <https://www.dautin.com> e informe o código da transação blockchain **0xf454b879f5cf3c5e403f9dc187063a800b70b569a84dee58f35e69c6d611b71c**. Também é possível acessar a consulta através da rede blockchain em <https://blockscout.com/etc/mainnet/>

¹ Legislação Vigente: Medida Provisória nº 2200-2/2001, Código Civil e Código de Processo Civil.

DAUTIN
BLOCKCHAIN



Presidência da República Casa Civil
Subchefia para Assuntos Jurídicos
MEDIDA PROVISÓRIA 2.200-2
DE 24 DE AGOSTO DE 2001.



19

[Handwritten signature]



TJMA
TRIBUNAL DE JUSTIÇA DO ESTADO DO MARANHÃO



PODER JUDICIÁRIO
1ª VARA DA COMARCA DE SÃO DOMINGOS DO MARANHÃO-MA

**CERTIDÃO ÚNICA DE DISTRIBUIÇÃO DAS
VARAS CÍVEIS E FAZENDA PÚBLICA**

USANDO da faculdade que me confere a Lei. **CERTIFICO** a requerimento de pessoa interessada que, dando busca em nossos Arquivos dos Feitos das **Varas Cíveis e Fazenda Pública**, a partir do dia primeiro (1º) do mês de janeiro do ano de dois mil e seis (2006), até o dia quatro(04) de Março do ano corrente, constatei **NÃO EXISTIR** distribuição de pedido de **AÇÕES E/OU EXECUÇÕES PATRIMONIAIS** contra: **W. C. SERVICOS E EMPREENDIMENTOS LTDA**, inscrita no **CNPJ nº. 37.113.308/0001-53**, endereço: R. Major Delfino Calvo, 70, Sala 01, Centro, São Domingos do Ma-Ma. **CERTIFICO** finalmente que, a Secretaria de Distribuição é a única existente nesta Cidade e **Termo Judiciário** de São Domingos do Maranhão. O referido é verdade me reporto e dou fé. Dada e passada a presente Certidão na Secretaria de Distribuição a meu cargo, no Fórum “Desembargador Antônio Pacheco Guerreiro”, nesta Cidade de São Domingos do Maranhão, Estado do Maranhão. Eu, **Dalila Duarte Santos Sousa**, Secretaria Judicial, mat; 191684, consultei, digitei, subscrevo e assino. São Domingos do Maranhão/MA, 04 de Março de 2022.

Dalila
Dalila Duarte Santos Sousa

Secretária Judicial
mat:191684



OBSERVAÇÃO:

O Nome, CPF, RG ou CNPJ constantes nesta certidão foram informados pelo solicitante. Sua titularidade deverá ser conferida pelo interessado e destinatário.
Esta certidão abrange somente a Comarca de São Domingos do Maranhão(Termos Fortuna e Gov Luiz Rocha).
Esta certidão terá validade de sessenta (60) dias, conforme Art. 198 do Código de Normas da CG.J.
Fórum Desembargador Antonio Pacheco Guerreiro, Travessa 1º de maio, s/n, centro,
FONE (099) 3578-13593, CEP 65.790-000 E-mail: vara1_sdm@tjma.jus.br



Rua XV de Novembro, 64 - Sala 21
Edifício Pedro Francisco Vargas
Centro, Itajaí - Santa Catarina
(47) 3514-7599 | (47) 99748-2223
www.dautin.com | dautin@dautin.com



CERTIFICADO DE PROVA DE AUTENTICIDADE ELETRÔNICA

A DAUTIN BLOCKCHAIN DOCUMENTOS DIGITAIS E SERVIÇOS LTDA, especificada neste ato apenas como **Dautin Blockchain Co.** CERTIFICA para os devidos fins de direito que, o arquivo digital especificado com o tipo documental **Autenticação** e representado pela função hash criptográfica conhecida como SHA-256, de código **4b5dccd7fff880a788001dd632c479f2f2153dc92b0dd5a382083e12af1d7664** foi autenticado de acordo com as Legislações e normas vigentes¹ através da rede blockchain Ethereum Classic, sob o identificador único denominado NID **53757** dentro do sistema.

A autenticação eletrônica do documento intitulado **"PATRIMONIAL MARÇO 2022"**, cujo assunto é descrito como **"PATRIMONIAL MARÇO 2022"**, faz prova de que em **07/03/2022 12:18:20**, o responsável **W. C. Serviços e Empreendimentos Ltda (37.113.308/0001-53)** tinha posse do arquivo com as mesmas características que foram reproduzidas na prova de autenticidade, sendo de **W. C. Serviços e Empreendimentos Ltda** a responsabilidade, única e exclusiva, pela idoneidade do documento apresentado a **DAUTIN Blockchain Co.**

Este CERTIFICADO foi emitido em **07/03/2022 12:21:43** através do sistema de autenticação eletrônica da empresa **DAUTIN Blockchain Co.** de acordo com o Art. 10, § 2º da MP 2200-2/2001, Art. 107 do Código Civil e Art. 411, em seus §§ 2º e 3º do Código de Processo Civil, estando dessa maneira de acordo para o cumprimento do Decreto 10278/2020.

Para mais informações sobre a operação acesse o site <https://www.dautin.com> e informe o código da transação blockchain **0xec07e0bcc64dcf2233dc3258f1ca7c2ad953070f96fb79afaba58faa8caefcca**. Também é possível acessar a consulta através da rede blockchain em <https://blockscout.com/etc/mainnet/>

¹ Legislação Vigente: Medida Provisória nº 2200-2/2001, Código Civil e Código de Processo Civil.



Presidência da República Casa Civil
Subchefia para Assuntos Jurídicos
MEDIDA PROVISÓRIA 2.200-2
DE 24 DE AGOSTO DE 2001.



Handwritten signatures in blue ink.



Balço Patrimonial - Exercício de 2020
CNPJ : 37.113.308/0001-53

1	ATIVO	
1.1	ATIVO CIRCULANTE	
1.1.1	DISPONIVEL	
1.1.1.01	CAIXA GERAL	
	**** CAIXA GERAL	12.708,37
	*** DISPONIVEL	12.708,37
	** ATIVO CIRCULANTE	12.708,37
1.2	ATIVO NAO CIRCULANTE	
1.2.3	IMOBILIZADO	
1.2.3.01	IMOBILIZADO	
	**** IMOBILIZADO	44.890,00
	*** IMOBILIZADO	44.890,00
	** ATIVO NAO CIRCULANTE	44.890,00
	* ATIVO	57.598,37

SAO DOMINGOS DO MARANHAO - MA , 31 de dezembro de 2020

WANDERSON DA COSTA SILVA
TITULAR
CPF: 608.747.743-81

VINICIUS LIMA SOUSA
Contador CRC: 014960/O-0
CPF: 607.025.863-07

37

38



Balço Patrimonial - Exercício de 2020
CNPJ : 37.113.308/0001-53

2	PASSIVO	
2.1	PASSIVO CIRCULANTE	
2.1.1	FORNECEDORES	
2.1.1.01	FORNECEDORES NACIONAIS	
	**** FORNECEDORES NACIONAIS	4.195,24
	*** FORNECEDORES	4.195,24
	** PASSIVO CIRCULANTE	4.195,24
2.3	PATRIMONIO LIQUIDO	
2.3.1	CAPITAL SOCIAL	
2.3.1.01	CAPITAL SOCIAL	
	**** CAPITAL SOCIAL	100.000,00
	*** CAPITAL SOCIAL	100.000,00
2.3.2	LUCROS OU PREJUIZOS	
2.3.2.01	LUCROS OU PREJUIZOS	
	**** LUCROS OU PREJUIZOS	46.596,87 D
	*** LUCROS OU PREJUIZOS	46.596,87 D
	** PATRIMONIO LIQUIDO	53.403,13
	* PASSIVO	57.598,37

Reconhecemos a exatidão do presente Balço Patrimonial, apresentando somando tanto no Ativo como no Passivo um total de R\$ 57.598,37 (Cinquenta e sete mil, quinhentos e noventa e oito reais e trinta e sete centavos), estando de acordo com os documentos entregues à contabilidade pela empresa/entidade, a qual se responsabiliza pela exatidão, veracidade e idoneidade dos documentos. Ressalva-se que a responsabilidade do profissional fica restrita apenas ao aspecto técnico, uma vez que operou com elementos, dados e comprovantes fornecidos pela empresa/entidade.

SAO DOMINGOS DO MARANHAO - MA , 31 de dezembro de 2020

WANDERSON DA COSTA SILVA
TITULAR
CPF: 608.747.743-81

VINICIUS LIMA SOUSA
Contador CRC: 014960/O-0
CPF: 607.025.863-07



Contabilidade Geral
W DA C SILVA: CNPJ – 37.113.308/0001-53
TV 2 TRAVESSA PENIEL, 02, CENTRO, São Domingos do Maranhão - MA. CEP 65.790-000

DEMONSTRACAO DO RESULTADO DO EXERCICIO
MAIO A DEZEMBRO DE 2020 - CNPJ: 37.113.308/0001-53

(-) DESPESAS ADMINISTRATIVAS OPERACIONAI		
MATERIAL ESCRITORIO - ADMINISTRATIVO	(778,40)	
DESPESAS COM MANUTENÇÃO DE VEICULOS	(1.660,00)	
COMBUSTIVEIS E LUBRIFICANTES	(34.850,24)	
IMPRESSOS E MATERIAL DE EXPEDIENTE	(1.060,00)	
SERVIÇOS PRESTADOS PF	(5.600,00)	
INTERNET	(480,00)	
ENERGIA ELETRICA	(968,23)	
ALUGUEL PASSIVO	(1.200,00)	
(=) TOTAL DESPESAS ADMINISTRATIVAS OPERACIONAIS	(46.596,87)	(46.596,87)
PREJUIZO DO EXERCICIO	(R\$ 46.596,87)	

SAO DOMINGOS DO MARANHAO - MA, 31 de dezembro de 2020

WANDERSON DA COSTA SILVA
TITULAR
CPF: 608.747.743-81

VINICIUS LIMA SOUSA
Contador CRC: 014960/O-0
CPF: 607.025.863-07

Handwritten signatures and initials in blue ink, including a large signature on the right and initials 'ca' and 'G' in the center.



Emissão de Índices - Exercício de 2020
 CNPJ : 37.113.308/0001-53 - REG. JUNTA COMERCIAL

(A) - Ativo Circulante	12.708,3700
(B) - Realizável a Longo Prazo	0,0000
(C) - Passivo Circulante	4.195,2400
(D) - Exigível a Longo Prazo	0,0000
(I) - Índice de Liquidez Geral	3,0292

Fórmula....: $I = (A + B) / (C + D)$

Análise....: Indica quanto a empresa possui em disponibilidades, bens e direitos realizáveis no curso do exercício seguinte para liquidar suas obrigações.

Desejável...: Maior que 1

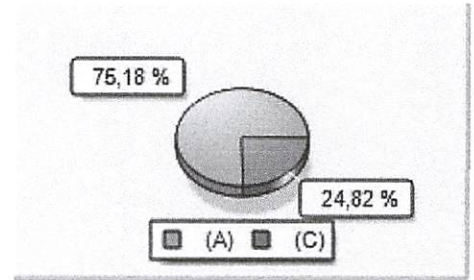

(A) - Ativo Circulante	12.708,3700
(B) - Passivo Circulante	4.195,2400
(I) - Índice de Liquidez Corrente	3,0292

Fórmula....: $I = (A / B)$

Análise....: Indica quanto a empresa possui em recursos disponíveis, bens e direitos realizáveis a curto prazo, para fazer face ao total de suas dívidas de curto prazo.

Desejável...: Maior que 1

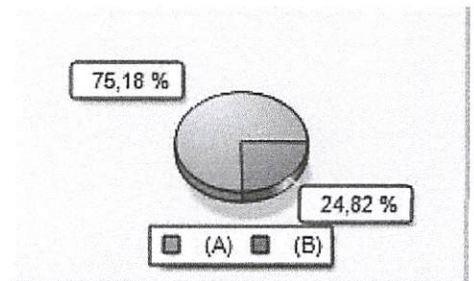

(A) - Ativo Circulante	12.708,3700
(B) - Estoques	0,0000
(C) - Passivo Circulante	4.195,2400
(I) - Índice de Liquidez Seca	3,0292

Fórmula....: $I = (A - B) / C$

Análise....: Mostra a capacidade de liquidação das obrigações sem abrir mão dos estoques.

Desejável...: Maior que 1

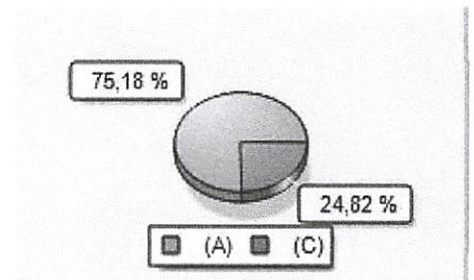

(A) - Disponibilidade	12.708,3700
(B) - Passivo Circulante	4.195,2400
(I) - Índice de Liquidez Imediata	3,0292

Fórmula....: $I = (A / B)$

Análise....: Expressa a fração de reais que a empresa dispõe de imediato para saldar cada R\$ 1,00 de suas dívidas.

Desejável...: Maior que 1

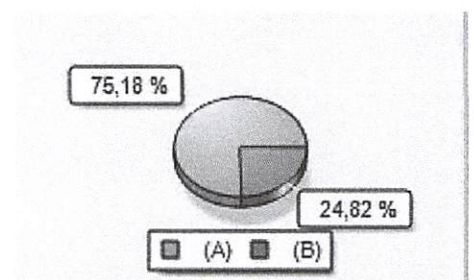

Handwritten signatures and initials in blue ink, including 'Cg', 'SP', and a large stylized signature.



Emissão de Índices - Exercício de 2020
CNPJ : 37.113.308/0001-53 - REG. JUNTA COMERCIAL

(A) - Passivo Circulante	4.195,2400
(B) - Exigível a Longo Prazo	0,0000
(C) - Ativo Total	57.598,3700
(I) - Índice de Endividamento Geral	0,0728

Fórmula....: $I = (A + B) / C$

Análise....: Demonstra a relação entre a dívida total da empresa e seu próprio capital, isto é, a quantidade de unidades de reais de propriedade de terceiros.

Desejável...: Menor que 1

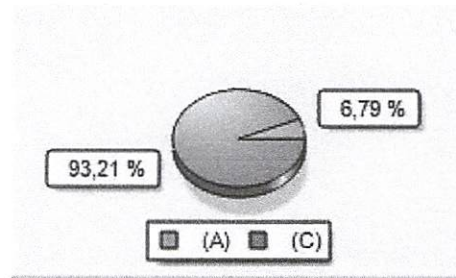

(A) - Ativo Total	57.598,3700
(B) - Passivo Circulante	4.195,2400
(C) - Exigível a Longo Prazo	0,0000
(I) - Índice de Solvência Geral	13,7295

Fórmula....: $I = A / (B + C)$

Análise....: Expressa o grau de garantia que a empresa dispõe em Ativos (totais), para pagamento do total de suas dívidas.

Desejável...: Maior que 1

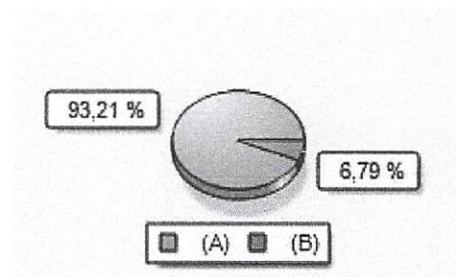

WANDERSON DA COSTA SILVA
TITULAR
CPF: 608.747.743-81

VINICIUS LIMA SOUSA
Contador CRC: 014960/0-0
CPF: 607.025.863-07



ASSINATURA ELETRÔNICA

Certificamos que o ato da empresa W. C. SERVIÇOS E EMPREENDIMENTOS LTDA consta assinado digitalmente por:

IDENTIFICAÇÃO DO(S) ASSINANTE(S)	
CPF/CNPJ	Nome
60702586307	VINICIUS LIMA SOUSA
60874774381	WANDERSON DA COSTA SILVA

JUCEMA

CERTIFICO O REGISTRO EM 27/07/2021 18:12 SOB Nº 20210984694.
PROTOCOLO: 210984694 DE 27/07/2021.
CÓDIGO DE VERIFICAÇÃO: 12105426928. CNPJ DA SEDE: 37113308000153.
NIRE: 21201143221. COM EFEITOS DO REGISTRO EM: 27/07/2021.
W. C. SERVIÇOS E EMPREENDIMENTOS LTDA

LÍLIAN THERESA RODRIGUES MENDONÇA
SECRETÁRIA-GERAL
www.empresafacil.ma.gov.br

A validade deste documento, se impresso, fica sujeito à comprovação de sua autenticidade nos respectivos portais, informando seus respectivos códigos de verificação.

TERMO DE ABERTURA
MAIO A DEZEMBRO DE 2020

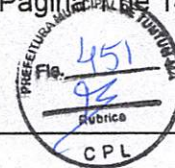

ESTAS FOLHAS NUMERADAS POR PROCESSAMENTO ELETRÔNICO
SERVIÃO DE REGISTRO DO LIVRO DIÁRIO Nº 1 DA FIRMA:

W DA C SILVA
TRAVESSA 2 TRAVESSA PENIEL Nº 02 - CENTRO - 65 790-000
SAO DOMINGOS DO MARANHÃO - MA

C.N.P.J (MF): 37.113.308/0001-53
CADASTRO ESTADUAL:
REG. JUNTA COMERCIAL: 21102317400 EM 11/05/2020

ESTE DOCUMENTO REGISTRARÁ AS ESCRITURAÇÕES CONTÁBEIS REALIZADAS
COM DATA DE ENCERRAMENTO DO EXERCÍCIO SOCIAL EM 31 DE DEZEMBRO DE 2020 E CONSTA
013 FOLHAS ELETRONICAMENTE NUMERADAS DE 0001 A 0013

O PRESENTE LIVRO DIÁRIO
ESTÁ DE ACORDO COM A IN DREI/SGD/ME Nº 82, DE 19 DE FEVEREIRO DE 2021.

SAO DOMINGOS DO MARANHÃO, 11 de maio de 2020

WANDERSON DA COSTA SILVA
CPF: 608.747.743-81
TITULAR

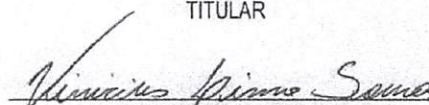
VINICIUS LIMA SOUSA
Contador CRC: 014960/O-0
CPF: 607.025.863-07

44



DIÁRIO - Nº 1
CNPJ: 37.113.308/0001-53
11/05/2020 a 31/12/2020

Lanc.	Conta - Descrição	Documento	Débito	Crédito	Histórico / Complemento
Data : 11/05/2020					
1	1.1.1.02.0001 - BANCO DO BRASIL SA		50.000,00	0,00	CAPITAL INTEGRALIZADO
2	2.3.1.01.0002 - (-) CAPITAL A INTEGRALIZAR		0,00	50.000,00	CAPITAL INTEGRALIZADO
3	2.3.1.01.0002 - (-) CAPITAL A INTEGRALIZAR		50.000,00	0,00	INTEGRALIZAÇÃO DE CAPITAL
4	2.3.1.01.0001 - CAPITAL SUBSCRITO		0,00	50.000,00	INTEGRALIZAÇÃO DE CAPITAL
Totais dessa Data ==>>>			11/05/2020	100.000,00	100.000,00
<hr/>					
Data : 15/05/2020					
9	1.1.1.01.0001 - CAIXA		1.178,37	0,00	Vlr ref a saque p/ caixa
10	1.1.1.02.0001 - BANCO DO BRASIL SA		0,00	1.178,37	Vlr ref a saque p/ caixa
Totais dessa Data ==>>>			15/05/2020	1.178,37	1.178,37
<hr/>					
Data : 25/05/2020					
7	2.1.1.01.0009 - AUTO POSTO DEL BRISA		2.500,00	0,00	Vlr ref a despesas com combustivel
8	1.1.1.02.0001 - BANCO DO BRASIL SA		0,00	2.500,00	Vlr ref a despesas com combustivel
11	4.2.1.04.0017 - COMBUSTIVEIS E LUBRIFICANTES		2.500,00	0,00	Vlr ref a despesas com combustivel
12	2.1.1.01.0009 - AUTO POSTO DEL BRISA		0,00	2.500,00	Vlr ref a despesas com combustivel
Totais dessa Data ==>>>			25/05/2020	5.000,00	5.000,00
<hr/>					
Data : 29/05/2020					
5	1.1.1.01.0001 - CAIXA		3.500,00	0,00	Vlr ref a saque p/ caixa
6	1.1.1.02.0001 - BANCO DO BRASIL SA		0,00	3.500,00	Vlr ref a saque p/ caixa
Totais dessa Data ==>>>			29/05/2020	3.500,00	3.500,00
<hr/>					
Totais do Mês de Maio ==>>>				109.678,37	109.678,37
<hr/>					
Data : 20/06/2020					
13	1.2.3.01.0006 - VEICULOS		30.000,00	0,00	Vlr ref a compra de bem p/ ativo imobili
14	1.1.1.01.0001 - CAIXA		0,00	30.000,00	Vlr ref a compra de bem p/ ativo imobili
Totais dessa Data ==>>>			20/06/2020	30.000,00	30.000,00
<hr/>					
Data : 29/06/2020					
3	1.1.1.01.0001 - CAIXA		2.500,00	0,00	Vlr ref a saque p/ caixa
4	1.1.1.02.0001 - BANCO DO BRASIL SA		0,00	2.500,00	Vlr ref a saque p/ caixa
Totais dessa Data ==>>>			29/06/2020	2.500,00	2.500,00
<hr/>					
Data : 30/06/2020					
1	2.1.1.03.0002 - ENERGIA ELETRICA A PAGAR		80,00	0,00	Vlr ref pgto da energia do escritorio
2	1.1.1.02.0001 - BANCO DO BRASIL SA		0,00	80,00	Vlr ref pgto da energia do escritorio
5	1.1.1.01.0001 - CAIXA		4.250,00	0,00	Vlr ref a saque p/ caixa
6	1.1.1.02.0001 - BANCO DO BRASIL SA		0,00	4.250,00	Vlr ref a saque p/ caixa
7	2.1.1.01.0009 - AUTO POSTO DEL BRISA		3.950,00	0,00	Vlr ref a despesas com combustivel

Handwritten signatures and initials in blue ink, including a large signature at the bottom right and several smaller ones scattered around.



DIÁRIO - Nº 1
CNPJ: 37.113.308/0001-53
11/05/2020 a 31/12/2020

Lanc.	Conta - Descrição	Documento	Débito	Crédito	Histórico / Complemento
Data : 30/06/2020					
8	1.1.1.02.0001 - BANCO DO BRASIL SA		0,00	3.950,00	Vir ref a despesas com combustivel
9	4.2.1.03.0003 - ENERGIA ELETRICA		80,00	0,00	Vir ref a despesas com energia eletrica
10	2.1.1.03.0002 - ENERGIA ELETRICA A PAGAR		0,00	80,00	Vir ref a despesas com energia eletrica
11	4.2.1.04.0017 - COMBUSTIVEIS E LUBRIFICANTES		3.950,00	0,00	Vir ref a depesas com combustivel
12	2.1.1.01.0009 - AUTO POSTO DEL BRISA		0,00	3.950,00	Vir ref a despesas com combustivel
Totais dessa Data =====>			30/06/2020	12.310,00	12.310,00
Totais do Mês de Junho =====>				44.810,00	44.810,00
Data : 01/07/2020					
9	2.1.1.01.0011 - TELMA DA COSTA SILVA		200,00	0,00	Vir ref ao pgto de Aluguel da sede empre
10	1.1.1.02.0001 - BANCO DO BRASIL SA		0,00	200,00	Vir ref ao pgto de Aluguel da sede empre
19	4.2.1.03.0008 - ALUGUEL PASSIVO		200,00	0,00	Vir ref a despesas com aluguel
20	2.1.1.01.0011 - TELMA DA COSTA SILVA		0,00	200,00	Vir ref a despesas com aluguel
Totais dessa Data =====>			01/07/2020	400,00	400,00
Data : 09/07/2020					
5	2.1.1.01.0010 - IMPRIMAX		460,00	0,00	Vir ref pgto placa da empresa
6	1.1.1.02.0001 - BANCO DO BRASIL SA		0,00	460,00	Vir ref pgto placa da empresa
27	4.2.1.04.0022 - IMPRESSOS E MATERIAL DE EXPEDIENTE		460,00	0,00	Vir ref a compra adesivos e envelopes
28	2.1.1.01.0010 - IMPRIMAX		0,00	460,00	Vir ref a compra adesivos e envelopes
Totais dessa Data =====>			09/07/2020	920,00	920,00
Data : 10/07/2020					
7	2.1.1.01.0006 - TURBO NET		80,00	0,00	Vir ref a pgto de internet
8	1.1.1.02.0001 - BANCO DO BRASIL SA		0,00	80,00	Vir ref a pgto de internet
21	4.2.1.04.0030 - INTERNET		80,00	0,00	Vir ref a despesas com internet
22	2.1.1.01.0006 - TURBO NET		0,00	80,00	Vir ref a despesas com internet
Totais dessa Data =====>			10/07/2020	160,00	160,00
Data : 15/07/2020					
11	1.1.1.01.0001 - CAIXA		1.750,00	0,00	Vir ref a saque p/ caixa
12	1.1.1.02.0001 - BANCO DO BRASIL SA		0,00	1.750,00	Vir ref a saque p/ caixa
Totais dessa Data =====>			15/07/2020	1.750,00	1.750,00
Data : 22/07/2020					
1	2.1.1.01.0004 - RM MOVEIS PROJETADOS		1.100,00	0,00	Vir ref ao armario para o escritorio
2	1.1.1.02.0001 - BANCO DO BRASIL SA		0,00	1.100,00	Vir ref ao armario para o escritorio
17	1.2.3.01.0001 - MOVEIS E UTENSILIOS		1.100,00	0,00	Vir ref a compra armario
18	2.1.1.01.0004 - RM MOVEIS PROJETADOS		0,00	1.100,00	Vir ref a compra armario

DIÁRIO - Nº 1
CNPJ: 37.113.308/0001-53
11/05/2020 a 31/12/2020

Lanc.	Conta - Descrição	Documento	Débito	Crédito	Histórico / Complemento
Data : 22/07/2020					
Totais dessa Data ==>>>>		22/07/2020	2.200,00	2.200,00	

Data : 27/07/2020					
13	1.1.1.01.0001 - CAIXA		3.850,00	0,00	Vir ref a saque p/ caixa
14	1.1.1.02.0001 - BANCO DO BRASIL SA		0,00	3.850,00	Vir ref a saque p/ caixa
Totais dessa Data ==>>>>		27/07/2020	3.850,00	3.850,00	

Data : 30/07/2020					
3	2.1.1.03.0002 - ENERGIA ELETTRICA A PAGAR		123,00	0,00	Vir ref pgto da energia do escritorio
4	1.1.1.02.0001 - BANCO DO BRASIL SA		0,00	123,00	Vir ref pgto da energia do escritorio
15	2.1.1.01.0009 - AUTO POSTO DEL BRISA		3.975,00	0,00	Vir ref a despesas com combustivel
16	1.1.1.02.0001 - BANCO DO BRASIL SA		0,00	3.975,00	Vir ref a despesas com combustivel
23	4.2.1.03.0003 - ENERGIA ELETTRICA		123,00	0,00	Vir ref a despesas com energia eletrica
24	2.1.1.03.0002 - ENERGIA ELETTRICA A PAGAR		0,00	123,00	Vir ref a despesas com energia eletrica
25	4.2.1.04.0017 - COMBUSTIVEIS E LUBRIFICANTES		3.975,00	0,00	Vir ref a depesas com combustivel
26	2.1.1.01.0009 - AUTO POSTO DEL BRISA		0,00	3.975,00	Vir ref a depesas com combustivel
Totais dessa Data ==>>>>		30/07/2020	8.196,00	8.196,00	

Totais do Mês de Julho ==>>>>			17.476,00	17.476,00	

Data : 01/08/2020					
13	2.1.1.01.0011 - TELMA DA COSTA SILVA		200,00	0,00	Vir ref ao pgto de Aluguel da sede empre
14	1.1.1.02.0001 - BANCO DO BRASIL SA		0,00	200,00	Vir ref ao pgto de Aluguel da sede empre
15	2.1.1.01.0003 - LOJA PARAÍSO MOVEIS		2.400,00	0,00	Vir ref ao pgto mesas p/ escritorio
16	1.1.1.02.0001 - BANCO DO BRASIL SA		0,00	2.400,00	Vir ref ao pgto mesas p/ escritorio
17	2.1.1.01.0003 - LOJA PARAÍSO MOVEIS		890,00	0,00	Vir ref ao pgto cadeiras p/ escritorio
18	1.1.1.02.0001 - BANCO DO BRASIL SA		0,00	890,00	Vir ref ao pgto cadeiras p/ escritorio
29	1.2.3.01.0001 - MOVEIS E UTENSILIOS		2.400,00	0,00	Vir ref a compra de mesas
30	2.1.1.01.0003 - LOJA PARAÍSO MOVEIS		0,00	2.400,00	Vir ref a compra de mesas
31	1.2.3.01.0001 - MOVEIS E UTENSILIOS		890,00	0,00	Vir ref a compra de cadeiras
32	2.1.1.01.0003 - LOJA PARAÍSO MOVEIS		0,00	890,00	Vir ref a compra de cadeiras
41	4.2.1.03.0008 - ALUGUEL PASSIVO		200,00	0,00	Vir ref a despesas com aluguel
42	2.1.1.01.0011 - TELMA DA COSTA SILVA		0,00	200,00	Vir ref a despesas com aluguel
Totais dessa Data ==>>>>		01/08/2020	6.980,00	6.980,00	

Data : 03/08/2020					
7	2.1.1.01.0002 - MAGAZINE LUIZA		1.890,00	0,00	Vir ref a impressora p/escritorio
8	1.1.1.02.0001 - BANCO DO BRASIL SA		0,00	1.890,00	Vir ref a impressora p/escritorio
35	1.2.3.01.0007 - IMPRESSORA		1.890,00	0,00	Vir ref a compra impressora
36	2.1.1.01.0002 - MAGAZINE LUIZA		0,00	1.890,00	Vir ref a compra impressora

[Handwritten signatures and initials in blue ink]

DIÁRIO - Nº 1
CNPJ: 37.113.308/0001-53
11/05/2020 a 31/12/2020

Lanc.	Conta - Descrição	Documento	Débito	Crédito	Histórico / Complemento
Data : 03/08/2020					
Totais dessa Data ==>>>		03/08/2020	3.780,00	3.780,00	

Data : 04/08/2020					
1	2.1.1.01.0002 - MAGAZINE LUIZA		3.200,00	0,00	Vir ref a compra de notebook p/escritorio
2	1.1.1.02.0001 - BANCO DO BRASIL SA		0,00	3.200,00	Vir ref a compra de notebook p/escritorio
37	1.2.3.01.0002 - MAQUINAS E EQUIPAMENTOS		3.200,00	0,00	Vir ref a compra notebook
38	2.1.1.01.0002 - MAGAZINE LUIZA		0,00	3.200,00	Vir ref a compra notebook
Totais dessa Data ==>>>		04/08/2020	6.400,00	6.400,00	

Data : 06/08/2020					
5	2.1.1.01.0010 - IMPRIMAX		600,00	0,00	Vir ref a pgto adesivos e envelopes empr
6	1.1.1.02.0001 - BANCO DO BRASIL SA		0,00	600,00	Vir ref a pgto adesivos e envelopes empr
51	4.2.1.04.0022 - IMPRESSOS E MATERIAL DE EXPEDIENTE		600,00	0,00	Vir ref a compra adesivos e envelopes
52	2.1.1.01.0010 - IMPRIMAX		0,00	600,00	Vir ref a compra adesivos e envelopes
Totais dessa Data ==>>>		06/08/2020	1.200,00	1.200,00	

Data : 10/08/2020					
9	2.1.1.01.0006 - TURBO NET		80,00	0,00	Vir ref a pgto de internet
10	1.1.1.02.0001 - BANCO DO BRASIL SA		0,00	80,00	Vir ref a pgto de internet
23	1.1.1.01.0001 - CAIXA		1.350,00	0,00	Vir ref a saque p/ caixa
24	1.1.1.02.0001 - BANCO DO BRASIL SA		0,00	1.350,00	Vir ref a saque p/ caixa
43	4.2.1.04.0030 - INTERNET		80,00	0,00	Vir ref a despesas com internet
44	2.1.1.01.0006 - TURBO NET		0,00	80,00	Vir ref a despesas com internet
Totais dessa Data ==>>>		10/08/2020	1.510,00	1.510,00	

Data : 15/08/2020					
19	2.1.1.01.0003 - LOJA PARAÍSO MOVEIS		520,00	0,00	Vir ref ao pgto cadeiras p/escritorio
20	1.1.1.02.0001 - BANCO DO BRASIL SA		0,00	520,00	Vir ref ao pgto cadeiras p/escritorio
33	1.2.3.01.0001 - MOVEIS E UTENSILIOS		520,00	0,00	Vir ref a compra de cadeiras
34	2.1.1.01.0003 - LOJA PARAÍSO MOVEIS		0,00	520,00	Vir ref a compra de cadeiras
Totais dessa Data ==>>>		15/08/2020	1.040,00	1.040,00	

Data : 20/08/2020					
11	2.1.1.01.0005 - SUPERMERCADO SAO JOSE		130,00	0,00	Vir ref a pgto material p/escritorio
12	1.1.1.02.0001 - BANCO DO BRASIL SA		0,00	130,00	Vir ref a pgto material p/escritorio
39	4.2.1.04.0002 - MATERIAL ESCRITORIO - ADMINISTRATIVO		130,00	0,00	Vir ref a compra material p/escritorio
40	2.1.1.01.0005 - SUPERMERCADO SAO JOSE		0,00	130,00	Vir ref a compra material p/escritorio
Totais dessa Data ==>>>		20/08/2020	260,00	260,00	

Data : 28/08/2020					

DIÁRIO - Nº 1
CNPJ: 37.113.308/0001-53
11/05/2020 a 31/12/2020



Lanc.	Conta - Descrição	Documento	Débito	Crédito	Histórico / Complemento
Data : 28/08/2020					
3	2.1.1.03.0002 - ENERGIA ELETTRICA A PAGAR		134,80	0,00	Vlr ref pgto da energia do escritorio
4	1.1.1.02.0001 - BANCO DO BRASIL SA		0,00	134,80	Vlr ref pgto da energia do escritorio
21	2.1.1.01.0007 - AUTO PEÇAS DOUGLAS		400,00	0,00	Vlr ref ao pgto manutenção veiculos empr
22	1.1.1.02.0001 - BANCO DO BRASIL SA		0,00	400,00	Vlr ref ao pgto manutenção veiculos empr
25	1.1.1.01.0001 - CAIXA		4.500,00	0,00	Vlr ref a saque p/ caixa
26	1.1.1.02.0001 - BANCO DO BRASIL SA		0,00	4.500,00	Vlr ref a saque p/ caixa
27	2.1.1.01.0009 - AUTO POSTO DEL BRISA		4.200,00	0,00	Vlr ref a despesas com combustivel
28	1.1.1.02.0001 - BANCO DO BRASIL SA		0,00	4.200,00	Vlr ref a despesas com combustivel
45	4.2.1.03.0003 - ENERGIA ELETTRICA		134,80	0,00	Vlr ref a despesas com energia eletrica
46	2.1.1.03.0002 - ENERGIA ELETTRICA A PAGAR		0,00	134,80	Vlr ref a despesas com energia eletrica
47	4.2.1.04.0017 - COMBUSTIVEIS E LUBRIFICANTES		4.200,00	0,00	Vlr ref a depesas com combustivel
48	2.1.1.01.0009 - AUTO POSTO DEL BRISA		0,00	4.200,00	Vlr ref a depesas com combustivel
49	4.2.1.04.0009 - DESPESAS COM MANUTENÇÃO DE VEICULOS		400,00	0,00	Vlr ref a manutenção de veiculos
50	2.1.1.01.0007 - AUTO PEÇAS DOUGLAS		0,00	400,00	Vlr ref a manutenção de veiculos
Totais dessa Data ==>>>			13.969,60	13.969,60	
Totais do Mês de Agosto ==>>>			35.139,60	35.139,60	
Data : 01/09/2020					
9	2.1.1.01.0011 - TELMA DA COSTA SILVA		200,00	0,00	Vlr ref ao pgto de Aluguel da sede empre
10	1.1.1.02.0001 - BANCO DO BRASIL SA		0,00	200,00	Vlr ref ao pgto de Aluguel da sede empre
23	4.2.1.03.0008 - ALUGUEL PASSIVO		200,00	0,00	Vlr ref a despesas com aluguel
24	2.1.1.01.0011 - TELMA DA COSTA SILVA		0,00	200,00	Vlr ref a despesas com aluguel
Totais dessa Data ==>>>			400,00	400,00	
Data : 07/09/2020					
3	2.1.1.01.0002 - MAGAZINE LUIZA		1.690,00	0,00	Vlr ref a pgto impressora p/ escritorio
4	1.1.1.02.0001 - BANCO DO BRASIL SA		0,00	1.690,00	Vlr ref a pgto impressora p/ escritorio
13	1.1.1.01.0001 - CAIXA		3.650,00	0,00	Vlr ref a saque p/ caixa
14	1.1.1.02.0001 - BANCO DO BRASIL SA		0,00	3.650,00	Vlr ref a saque p/ caixa
19	1.2.3.01.0007 - IMPRESSORA		1.690,00	0,00	Vlr ref a compra impressora
20	2.1.1.01.0002 - MAGAZINE LUIZA		0,00	1.690,00	Vlr ref a compra impressora
Totais dessa Data ==>>>			7.030,00	7.030,00	
Data : 10/09/2020					
5	2.1.1.01.0006 - TURBO NET		80,00	0,00	Vlr ref a pgto de internet
6	1.1.1.02.0001 - BANCO DO BRASIL SA		0,00	80,00	Vlr ref a pgto de internet
25	4.2.1.04.0030 - INTERNET		80,00	0,00	Vlr ref a despesas com internet
26	2.1.1.01.0006 - TURBO NET		0,00	80,00	Vlr ref a despesas com internet
Totais dessa Data ==>>>			160,00	160,00	

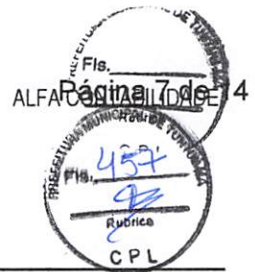

DIÁRIO - Nº 1
CNPJ: 37.113.308/0001-53
11/05/2020 a 31/12/2020

Lanc.	Conta - Descrição	Documento	Débito	Crédito	Histórico / Complemento
Data : 22/09/2020					
7	2.1.1.01.0005 - SUPERMERCADO SAO JOSE		155,00	0,00	MATERIAIS PARA ESCRITORIO
8	1.1.1.02.0001 - BANCO DO BRASIL SA		0,00	155,00	MATERIAIS PARA ESCRITORIO
21	4.2.1.04.0002 - MATERIAL ESCRITORIO - ADMINISTRATIVO		155,00	0,00	Vir ref a compra material p escritorio
22	2.1.1.01.0005 - SUPERMERCADO SAO JOSE		0,00	155,00	Vir ref a compra material p escritorio
Totais dessa Data =====>			310,00	310,00	
<hr/>					
Data : 25/09/2020					
15	1.1.1.01.0001 - CAIXA		3.780,00	0,00	Vir ref a saque p/ caixa
16	1.1.1.02.0001 - BANCO DO BRASIL SA		0,00	3.780,00	Vir ref a saque p/ caixa
Totais dessa Data =====>			3.780,00	3.780,00	
<hr/>					
Data : 26/09/2020					
11	2.1.1.01.0007 - AUTO PEÇAS DOUGLAS		460,00	0,00	Vir ref ao pgto manutenção veiculos empr
12	1.1.1.02.0001 - BANCO DO BRASIL SA		0,00	460,00	Vir ref ao pgto manutenção veiculos empr
31	4.2.1.04.0009 - DESPESAS COM MANUTENÇÃO DE VEICULOS		460,00	0,00	Vir ref a manutenção de veiculos
32	2.1.1.01.0007 - AUTO PEÇAS DOUGLAS		0,00	460,00	Vir ref a manutenção de veiculos
Totais dessa Data =====>			920,00	920,00	
<hr/>					
Data : 30/09/2020					
1	2.1.1.03.0002 - ENERGIA ELETTRICA A PAGAR		146,73	0,00	Vir ref pgto da energia do escritorio
2	1.1.1.02.0001 - BANCO DO BRASIL SA		0,00	146,73	Vir ref pgto da energia do escritorio
17	2.1.1.01.0009 - AUTO POSTO DEL BRISA		3.980,00	0,00	Vir ref a despesas com combustivel
18	1.1.1.02.0001 - BANCO DO BRASIL SA		0,00	3.980,00	Vir ref a despesas com combustivel
27	4.2.1.03.0003 - ENERGIA ELETTRICA		146,73	0,00	Vir ref a despesas com energia eletrica
28	2.1.1.03.0002 - ENERGIA ELETTRICA A PAGAR		0,00	146,73	Vir ref a despesas com energia eletrica
29	4.2.1.04.0017 - COMBUSTIVEIS E LUBRIFICANTES		3.980,00	0,00	Vir ref a depesas com combustivel
30	2.1.1.01.0009 - AUTO POSTO DEL BRISA		0,00	3.980,00	Vir ref a depesas com combustivel
Totais dessa Data =====>			8.253,46	8.253,46	
<hr/>					
Totais do Mês de Setembro =====>			20.853,46	20.853,46	
<hr/>					
Data : 01/10/2020					
9	2.1.1.01.0011 - TELMA DA COSTA SILVA		200,00	0,00	Vir ref ao pgto de Aluguel da sede empre
10	1.1.1.02.0001 - BANCO DO BRASIL SA		0,00	200,00	Vir ref ao pgto de Aluguel da sede empre
23	4.2.1.03.0008 - ALUGUEL PASSIVO		200,00	0,00	Vir ref a despesas com aluguel
24	2.1.1.01.0011 - TELMA DA COSTA SILVA		0,00	200,00	Vir ref a despesas com aluguel
Totais dessa Data =====>			400,00	400,00	



DIÁRIO - Nº 1
CNPJ: 37.113.308/0001-53
11/05/2020 a 31/12/2020

Lanc.	Conta - Descrição	Documento	Débito	Crédito	Histórico / Complemento
Data : 05/10/2020					
1	2.1.1.01.0002 - MAGAZINE LUIZA		3.200,00	0,00	Vlr ref a compra de notebook p/escritorio
2	1.1.1.02.0001 - BANCO DO BRASIL SA		0,00	3.200,00	Vlr ref a compra de notebook p/escritorio
19	1.2.3.01.0002 - MAQUINAS E EQUIPAMENTOS		3.200,00	0,00	Vlr ref a compra notebook
20	2.1.1.01.0002 - MAGAZINE LUIZA		0,00	3.200,00	Vlr ref a compra notebook
Totais dessa Data ==>>		05/10/2020	6.400,00	6.400,00	
Data : 10/10/2020					
5	2.1.1.01.0006 - TURBO NET		80,00	0,00	Vlr ref a pgto de internet
6	1.1.1.02.0001 - BANCO DO BRASIL SA		0,00	80,00	Vlr ref a pgto de internet
25	4.2.1.04.0030 - INTERNET		80,00	0,00	Vlr ref a despesas com internet
26	2.1.1.01.0006 - TURBO NET		0,00	80,00	Vlr ref a despesas com internet
Totais dessa Data ==>>		10/10/2020	160,00	160,00	
Data : 15/10/2020					
13	1.1.1.01.0001 - CAIXA		1.950,00	0,00	Vlr ref a saque p/ caixa
14	1.1.1.02.0001 - BANCO DO BRASIL SA		0,00	1.950,00	Vlr ref a saque p/ caixa
Totais dessa Data ==>>		15/10/2020	1.950,00	1.950,00	
Data : 20/10/2020					
7	2.1.1.01.0005 - SUPERMERCADO SAO JOSE		164,80	0,00	MATERIAIS PARA ESCRITORIO
8	1.1.1.02.0001 - BANCO DO BRASIL SA		0,00	164,80	MATERIAIS PARA ESCRITORIO
21	4.2.1.04.0002 - MATERIAL ESCRITORIO - ADMINISTRATIVO		164,80	0,00	Vlr ref a compra material p escritorio
22	2.1.1.01.0005 - SUPERMERCADO SAO JOSE		0,00	164,80	Vlr ref a compra material p escritorio
Totais dessa Data ==>>		20/10/2020	329,60	329,60	
Data : 23/10/2020					
15	1.1.1.01.0001 - CAIXA		3.650,00	0,00	Vlr ref a saque p/ caixa
16	1.1.1.02.0001 - BANCO DO BRASIL SA		0,00	3.650,00	Vlr ref a saque p/ caixa
Totais dessa Data ==>>		23/10/2020	3.650,00	3.650,00	
Data : 24/10/2020					
11	2.1.1.01.0007 - AUTO PEÇAS DOUGLAS		400,00	0,00	Vlr ref ao pgto manutenção veiculos empr
12	1.1.1.02.0001 - BANCO DO BRASIL SA		0,00	400,00	Vlr ref ao pgto manutenção veiculos empr
31	4.2.1.04.0009 - DESPESAS COM MANUTENÇÃO DE VEICULOS		400,00	0,00	Vlr ref a manutenção de veiculos
32	2.1.1.01.0007 - AUTO PEÇAS DOUGLAS		0,00	400,00	Vlr ref a manutenção de veiculos
Totais dessa Data ==>>		24/10/2020	800,00	800,00	
Data : 30/10/2020					
3	2.1.1.03.0002 - ENERGIA ELETTRICA A PAGAR		162,40	0,00	Vlr ref pgto da energia do escritorio
4	1.1.1.02.0001 - BANCO DO BRASIL SA		0,00	162,40	Vlr ref pgto da energia do escritorio
17	2.1.1.01.0009 - AUTO POSTO DEL BRISA		4.150,00	0,00	Vlr ref a despesas com combustivel

50

DIÁRIO - Nº 1
CNPJ: 37.113.308/0001-53
11/05/2020 a 31/12/2020



Lanc.	Conta - Descrição	Documento	Débito	Crédito	Histórico / Complemento
Data : 30/10/2020					
18	1.1.1.02.0001 - BANCO DO BRASIL SA		0,00	4.150,00	Vir ref a despesas com combustivel
27	4.2.1.03.0003 - ENERGIA ELETRICA		162,40	0,00	Vir ref a despesas com energia eletrica
28	2.1.1.03.0002 - ENERGIA ELETRICA A PAGAR		0,00	162,40	Vir ref a despesas com energia eletrica
29	4.2.1.04.0017 - COMBUSTIVEIS E LUBRIFICANTES		4.150,00	0,00	Vir ref a depesas com combustivel
30	2.1.1.01.0009 - AUTO POSTO DEL BRISA		0,00	4.150,00	Vir ref a depesas com combustivel
Totais dessa Data =====>		30/10/2020	8.624,80	8.624,80	

Totais do Mês de Outubro =====>			22.314,40	22.314,40	
Data : 02/11/2020					
11	2.1.1.01.0011 - TELMA DA COSTA SILVA		200,00	0,00	Vir ref ao pgto de Aluguel da sede empre
12	1.1.1.02.0001 - BANCO DO BRASIL SA		0,00	200,00	Vir ref ao pgto de Aluguel da sede empre
25	4.2.1.03.0008 - ALUGUEL PASSIVO		200,00	0,00	Vir ref a despesas com aluguel
26	2.1.1.01.0011 - TELMA DA COSTA SILVA		0,00	200,00	Vir ref a despesas com aluguel
Totais dessa Data =====>		02/11/2020	400,00	400,00	
Data : 10/11/2020					
7	2.1.1.01.0006 - TURBO NET		80,00	0,00	Vir ref a pgto de internet
8	1.1.1.02.0001 - BANCO DO BRASIL SA		0,00	80,00	Vir ref a pgto de internet
27	4.2.1.04.0030 - INTERNET		80,00	0,00	Vir ref a despesas com internet
28	2.1.1.01.0006 - TURBO NET		0,00	80,00	Vir ref a despesas com internet
Totais dessa Data =====>		10/11/2020	160,00	160,00	
Data : 13/11/2020					
15	4.2.1.04.0029 - SERVIÇOS PRESTADOS PF		5.600,00	0,00	Vir ref a pgto Engenheiro Civil
16	1.1.1.02.0001 - BANCO DO BRASIL SA		0,00	5.600,00	Vir ref a pgto Engenheiro Civil
Totais dessa Data =====>		13/11/2020	5.600,00	5.600,00	
Data : 20/11/2020					
9	2.1.1.01.0005 - SUPERMERCADO SAO JOSE		148,60	0,00	MATERIAIS PARA ESCRITORIO
10	1.1.1.02.0001 - BANCO DO BRASIL SA		0,00	148,60	MATERIAIS PARA ESCRITORIO
23	4.2.1.04.0002 - MATERIAL ESCRITORIO - ADMINISTRATIVO		148,60	0,00	Vir ref a compra material p escritorio
24	2.1.1.01.0005 - SUPERMERCADO SAO JOSE		0,00	148,60	Vir ref a compra material p escritorio
Totais dessa Data =====>		20/11/2020	297,20	297,20	
Data : 26/11/2020					
13	2.1.1.01.0007 - AUTO PEÇAS DOUGLAS		400,00	0,00	Vir ref ao pgto manutenção veiculos empr
14	1.1.1.02.0001 - BANCO DO BRASIL SA		0,00	400,00	Vir ref ao pgto manutenção veiculos empr
33	4.2.1.04.0009 - DESPESAS COM MANUTENÇÃO DE VEICULOS		400,00	0,00	Vir ref a manutenção de veiculos
34	2.1.1.01.0007 - AUTO PEÇAS DOUGLAS		0,00	400,00	Vir ref a manutenção de veiculos

(Handwritten signatures and initials)



DIÁRIO - Nº 1
CNPJ: 37.113.308/0001-53
11/05/2020 a 31/12/2020

Lanc.	Conta - Descrição	Documento	Débito	Crédito	Histórico / Complemento
Data : 26/11/2020					
Totais dessa Data =====>		26/11/2020	800,00	800,00	

Data : 27/11/2020					
19	1.1.1.01.0001 - CAIXA		4.650,00	0,00	Vir ref a saque p/ caixa
20	1.1.1.02.0001 - BANCO DO BRASIL SA		0,00	4.650,00	Vir ref a saque p/ caixa
Totais dessa Data =====>		27/11/2020	4.650,00	4.650,00	

Data : 30/11/2020					
1	2.3.1.01.0002 - (-) CAPITAL A INTEGRALIZAR		50.000,00	0,00	INTEGRALIZAÇÃO DE CAPITAL
2	2.3.1.01.0001 - CAPITAL SUBSCRITO		0,00	50.000,00	INTEGRALIZAÇÃO DE CAPITAL
3	1.1.1.02.0001 - BANCO DO BRASIL SA		50.000,00	0,00	CAPITAL INTEGRALIZADO
4	2.3.1.01.0002 - (-) CAPITAL A INTEGRALIZAR		0,00	50.000,00	CAPITAL INTEGRALIZADO
5	2.1.1.03.0002 - ENERGIA ELETRICA A PAGAR		152,30	0,00	Vir ref pgto da energia do escritorio
6	1.1.1.02.0001 - BANCO DO BRASIL SA		0,00	152,30	Vir ref pgto da energia do escritorio
21	2.1.1.01.0009 - AUTO POSTO DEL BRISA		3.650,00	0,00	Vir ref a despesas com combustivel
22	1.1.1.02.0001 - BANCO DO BRASIL SA		0,00	3.650,00	Vir ref a despesas com combustivel
29	4.2.1.03.0003 - ENERGIA ELETRICA		152,30	0,00	Vir ref a despesas com energia eletrica
30	2.1.1.03.0002 - ENERGIA ELETRICA A PAGAR		0,00	152,30	Vir ref a despesas com energia eletrica
31	4.2.1.04.0017 - COMBUSTIVEIS E LUBRIFICANTES		3.650,00	0,00	Vir ref a depesas com combustivel
32	2.1.1.01.0009 - AUTO POSTO DEL BRISA		0,00	3.650,00	Vir ref a depesas com combustivel
Totais dessa Data =====>		30/11/2020	107.604,60	107.604,60	

Totais do Mês de Novembro =====>			119.511,80	119.511,80	

Data : 01/12/2020					
7	2.1.1.01.0011 - TELMA DA COSTA SILVA		200,00	0,00	Vir ref ao pgto de Aluguel da sede empre
8	1.1.1.02.0001 - BANCO DO BRASIL SA		0,00	200,00	Vir ref ao pgto de Aluguel da sede empre
17	4.2.1.03.0008 - ALUGUEL PASSIVO		200,00	0,00	Vir ref a despesas com aluguel
18	2.1.1.01.0011 - TELMA DA COSTA SILVA		0,00	200,00	Vir ref a despesas com aluguel
Totais dessa Data =====>		01/12/2020	400,00	400,00	

Data : 07/12/2020					
9	1.1.1.01.0001 - CAIXA		2.150,00	0,00	Vir ref a saque p/ caixa
10	1.1.1.02.0001 - BANCO DO BRASIL SA		0,00	2.150,00	Vir ref a saque p/ caixa
Totais dessa Data =====>		07/12/2020	2.150,00	2.150,00	

Data : 10/12/2020					
3	2.1.1.01.0006 - TURBO NET		80,00	0,00	Vir ref a pgto de internet
4	1.1.1.02.0001 - BANCO DO BRASIL SA		0,00	80,00	Vir ref a pgto de internet
19	4.2.1.04.0030 - INTERNET		80,00	0,00	Vir ref a despesas com internet
20	2.1.1.01.0006 - TURBO NET		0,00	80,00	Vir ref a despesas com internet

Handwritten signatures and initials in blue ink, including a large signature and several initials.

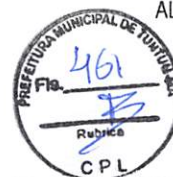

DIÁRIO - Nº 1
CNPJ: 37.113.308/0001-53
11/05/2020 a 31/12/2020

Lanc.	Conta - Descrição	Documento	Débito	Crédito	Histórico / Complemento
Data : 10/12/2020					
Totais dessa Data =====>			160,00	160,00	

Data : 15/12/2020					
5	2.1.1.01.0005 - SUPERMERCADO SAO JOSE		180,00	0,00	MATERIAIS PARA ESCRITORIO
6	1.1.1.02.0001 - BANCO DO BRASIL SA		0,00	180,00	MATERIAIS PARA ESCRITORIO
15	4.2.1.04.0002 - MATERIAL ESCRITORIO - ADMINISTRATIVO		180,00	0,00	Vir ref a compra material p escritorio
16	2.1.1.01.0005 - SUPERMERCADO SAO JOSE		0,00	180,00	Vir ref a compra material p escritorio
Totais dessa Data =====>			360,00	360,00	

Data : 18/12/2020					
25	4.2.1.04.0017 - COMBUSTIVEIS E LUBRIFICANTES		4.195,24	0,00	Vir ref a depesas com combustivel
26	2.1.1.01.0009 - AUTO POSTO DEL BRISA		0,00	4.195,24	Vir ref a depesas com combustivel
Totais dessa Data =====>			4.195,24	4.195,24	

Data : 26/12/2020					
1	2.1.1.03.0002 - ENERGIA ELETRICA A PAGAR		169,00	0,00	Vir ref pgto da energia do escritorio
2	1.1.1.02.0001 - BANCO DO BRASIL SA		0,00	169,00	Vir ref pgto da energia do escritorio
21	4.2.1.03.0003 - ENERGIA ELETRICA		169,00	0,00	Vir ref a depesas com energia eletrica
22	2.1.1.03.0002 - ENERGIA ELETRICA A PAGAR		0,00	169,00	Vir ref a depesas com energia eletrica
Totais dessa Data =====>			338,00	338,00	

Data : 30/12/2020					
13	2.1.1.01.0009 - AUTO POSTO DEL BRISA		4.250,00	0,00	Vir ref a depesas com combustivel
14	1.1.1.02.0001 - BANCO DO BRASIL SA		0,00	4.250,00	Vir ref a depesas com combustivel
23	4.2.1.04.0017 - COMBUSTIVEIS E LUBRIFICANTES		4.250,00	0,00	Vir ref a depesas com combustivel
24	2.1.1.01.0009 - AUTO POSTO DEL BRISA		0,00	4.250,00	Vir ref a depesas com combustivel
Totais dessa Data =====>			8.500,00	8.500,00	

Data : 31/12/2020					
36	2.3.2.01.0002 - (-) PREJUIZO DO EXERCICIO		46.596,87	0,00	ENCERRAMENTO DO EXERCICIO
37	4.2.1.03.0003 - ENERGIA ELETRICA		0,00	968,23	ENCERRAMENTO DO EXERCICIO
38	4.2.1.03.0008 - ALUGUEL PASSIVO		0,00	1.200,00	ENCERRAMENTO DO EXERCICIO
39	4.2.1.04.0002 - MATERIAL ESCRITORIO - ADMINISTRATIVO		0,00	778,40	ENCERRAMENTO DO EXERCICIO
40	4.2.1.04.0009 - DESPESAS COM MANUTENÇÃO DE VEICULOS		0,00	1.660,00	ENCERRAMENTO DO EXERCICIO

4



DIÁRIO - Nº 1
CNPJ: 37.113.308/0001-53
11/05/2020 a 31/12/2020

Lanc.	Conta - Descrição	Documento	Débito	Crédito	Histórico / Complemento
Data :	31/12/2020				
41	4.2.1.04.0017 - COMBUSTIVEIS E LUBRIFICANTES		0,00	34.850,24	ENCERRAMENTO DO EXERCÍCIO
42	4.2.1.04.0022 - IMPRESSOS E MATERIAL DE EXPEDIENTE		0,00	1.060,00	ENCERRAMENTO DO EXERCÍCIO
43	4.2.1.04.0029 - SERVIÇOS PRESTADOS PF		0,00	5.600,00	ENCERRAMENTO DO EXERCÍCIO
44	4.2.1.04.0030 - INTERNET		0,00	480,00	ENCERRAMENTO DO EXERCÍCIO
Totais dessa Data =====>		31/12/2020	46.596,87	46.596,87	
Totais do Mês de Dezembro =====>			62.700,11	62.700,11	

TERMO DE ENCERRAMENTO
MAIO A DEZEMBRO DE 2020

ESTAS FOLHAS NUMERADAS POR PROCESSAMENTO ELETRÔNICO
SERVIRAM DE REGISTRO DO LIVRO DIÁRIO Nº 1 DA FIRMA:

W DA C SILVA
TRAVESSA 2 TRAVESSA PENIEL Nº2 - CENTRO - 65 790-000
SAO DOMINGOS DO MARANHÃO - MA

C.N.P.J (MF): 37.113.308/0001-53
CADASTRO ESTADUAL:
REG. JUNTA COMERCIAL: 21102317400 EM 11/05/2020

ESTE DOCUMENTO REGISTROU AS ESCRITURAÇÕES CONTÁBEIS REALIZADAS
NO PERÍODO DE 11 DE MAIO DE 2020 A 31 DE DEZEMBRO DE 2020 E CONSTA
013 FOLHAS ELETRONICAMENTE NUMERADAS DE 0001 A 0013

O PRESENTE LIVRO DIÁRIO
ESTÁ DE ACORDO COM A IN DREI/SGD/ME Nº 82, DE 19 DE FEVEREIRO DE 2021

SAO DOMINGOS DO MARANHÃO, 31 de dezembro de 2020

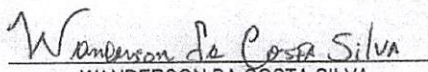
WANDERSON DA COSTA SILVA
CPF: 608.747.743-81
TITULAR

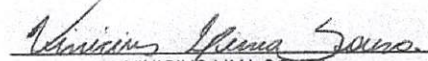
VINICIUS LIMA SOUSA
Contador CRC: 014960/O-0
CPF: 607.025.863-07



TERMO DE AUTENTICIDADE

Eu, VINICIUS LIMA SOUSA, com inscrição ativa no CRC/MA, sob o n° 014960, inscrito no CPF n° 60702586307, DECLARO, sob as penas da Lei Penal, e sem prejuízo das sanções administrativas e cíveis, que este documento é autêntico e condiz com o original.

IDENTIFICAÇÃO DO(S) ASSINANTE(S)		
CPF	N° do Registro	Nome
60702586307	014960	VINICIUS LIMA SOUSA

CERTIFICO A AUTENTICAÇÃO EM 03/08/2021 12:45:30 SOB N°
20210993073.
PROTOCOLO: 210993073 DE 28/07/2021. NIRE: 21201143221.
W. C. SERVIÇOS E EMPREENDIMENTOS LTDA

JUCEMA

ISABELA PALUSKI
RESPONSÁVEL PELA AUTENTICAÇÃO
SÃO LUÍS, 03/08/2021

er



Ministério da Indústria e Comércio Exterior e Serviços

Secretaria Especial da Micro e Pequena Empresa

Departamento de Registro Empresarial e Integração



TERMO DE AUTENTICAÇÃO - LIVRO DIGITAL

Declaro exatos os Termos de Abertura e de Encerramento do Livro Digital com características abaixo, conferido e autenticado por ISABELA PALUSKI, sob a autenticidade nº 12105614678 em 03/08/2021, protocolo 210993073. Para validação de Autenticação dos Termos, deverá ser acessado o Portal de Serviços / verificação de documentos do Empreendedor (<http://www.empresafacil.ma.gov.br>) e informar o código de verificação.

Identificação de Empresa	
Nome Empresarial:	W. C. SERVIÇOS E EMPREENDIMENTOS LTDA
Número de Registro:	21201143221
CNPJ:	37113308000153
Município:	São Domingos do Maranhão

Identificação de Livro Digital	
Tipo de Livro:	DIÁRIO
Número de Ordem:	1
Período de Escrituração:	11/05/2020 - 31/12/2020

Assinante(s)	Nome	CRC/OAB
60702586307	VINICIUS LIMA SOUSA	MA014960

JUCEMA

CERTIFICO A AUTENTICAÇÃO EM 03/08/2021 12:45:34 SOB Nº
20210993073.
PROTOCOLO: 210993073 DE 28/07/2021. CÓDIGO DE VERIFICAÇÃO:
12105614678. NIRE: 21201143221.
W. C. SERVIÇOS E EMPREENDIMENTOS LTDA

ISABELA PALUSKI
RESPONSÁVEL PELA AUTENTICAÇÃO
SÃO LUÍS, 03/08/2021

Handwritten signature and initials in blue ink.

A validade deste documento, se impresso, fica sujeito à comprovação de sua autenticidade nos respectivos portais. Informando seus respectivos códigos de verificação

NOTAS EXPLICATIVAS

W DA C SILVA

TV TRAVESSA PENIEL, 02 - CENTRO - CEP: 65.790-000
SÃO DOMINGOS DO MARANHÃO - MA
CNPJ: 37.113.308/0001-53



1 - CONTEXTO OPERACIONAL

A W DA C SILVA, é uma empresa individual com início de suas atividades em 11/05/2020, com sede e foro na cidade de São Domingos do Maranhão - MA, tendo como objeto social as seguintes atividades econômicas, constitui objeto social da W DA C SILVA:

- 41.20-4-00 - Construção de edifícios
- 38.11-4-00 - Coleta de resíduos não-perigosos
- 42.11-1-01 - Construção de rodovias e ferrovias
- 42.13-8-00 - Obras de urbanização - ruas, praças e calçadas
- 43.13-4-00 - Obras de terraplenagem
- 49.23-0-02 - Serviço de transporte de passageiros - locação de automóveis com motorista
- 49.24-8-00 - Transporte escolar
- 77.11-0-00 - Locação de automóveis sem condutor
- 77.32-2-01 - Aluguel de máquinas e equipamentos para construção sem operador, exceto andaimes
- 78.20-5-00 - Locação de mão-de-obra temporária

2 - FORMALIDADE DA ESCRITURAÇÃO CONTÁBIL.

Mantém um sistema de escrituração uniforme dos seus atos e fatos administrativos, por meio de processo eletrônico. Os registros contábeis contêm o número de identificação dos lançamentos relacionados ao respectivo documento de origem externa ou interna ou, na sua falta, em elementos que comprovem ou evidenciem fatos e a prática de atos administrativos. As demonstrações contábeis, incluindo as notas explicativas, elaboradas por disposições legais e estatutárias, serão transcritas no "Diário" da W DA C SILVA.

3 - PRINCIPAIS PRÁTICAS CONTÁBEIS

3.1 - Direitos e obrigações

Estão demonstrados pelos valores históricos, acrescidos das correspondentes variações monetárias e encargos financeiros, observando o regime de competência.

3.2 - Imobilizado

Demonstrado pelo custo, de aquisição, deduzido da depreciação acumulada calculada pelo método linear.

3.3 - Ajuste de avaliação patrimonial

A empresa nunca efetuou ajuste de avaliação patrimonial.

3.4 - Investimentos em empresas coligas e controladas

A empresa não participa do capital social de outras sociedades.

3.5 - Impostos Federais

A empresa está no regime do Simples Nacional e contabiliza os encargos tributários pelo o regime de competência.

3.6 - Demonstrações Financeiras

A Demonstração do Fluxo de Caixa - DFC, foi elaborada através do método direto, evidenciando todos os recebimentos e pagamentos decorrentes das atividades da empresa.

4 - CAPITAL SOCIAL

O Capital Social em 31/12/2020 é de R\$ 100.000,00 (cem mil reais), totalmente integralizado em moeda corrente do país.

NOTAS EXPLICATIVAS

W DA C SILVA

TV TRAVESSA PENIEL, 02 - CENTRO - CEP: 65.790-000
SÃO DOMINGOS DO MARANHÃO - MA
CNPJ: 37.113.308/0001-53



5 - SITUAÇÃO TRABALHISTA

Atualmente a entidade não tem uma reclamatória trabalhista.

6 - EVENTOS SUBSEQUENTES

O administrador declara a inexistência de fatos ocorridos subsequentemente à data de encerramento do exercício que venha a ter efeito relevante sobre a situação patrimonial ou financeira da empresa ou que possam provocar efeitos sobre seus resultados futuros.

São Domingos do Maranhão, 31 de Dezembro de 2020

WANDERSON DA COSTA SILVA
TITULAR
CPF: 608.747.743-81

VINICIUS LIMA SOUSA
Contador(a) CRC: 014960/O-0
CPF 607.025.863-07



ASSINATURA ELETRÔNICA

Certificamos que o ato da empresa W. C. SERVIÇOS E EMPREENDIMENTOS LTDA consta assinado digitalmente por:

IDENTIFICAÇÃO DO(S) ASSINANTE(S)	
CPF/CNPJ	Nome
60702586307	VINICIUS LIMA SOUSA
60874774381	WANDERSON DA COSTA SILVA

JUCEMA

CERTIFICO O REGISTRO EM 01/10/2021 09:34 SOB Nº 20211239658.
PROTOCOLO: 211239658 DE 01/10/2021.
CÓDIGO DE VERIFICAÇÃO: 12107292481. CNPJ DA SEDE: 37113308000153.
NIRE: 21201143221. COM EFEITOS DO REGISTRO EM: 01/10/2021.
W. C. SERVIÇOS E EMPREENDIMENTOS LTDA

LÍLIAN THERESA RODRIGUES MENDONÇA
SECRETÁRIA-GERAL
www.empresafacil.ma.gov.br

A validade deste documento, se impresso, fica sujeito à comprovação de sua autenticidade nos respectivos portais, informando seus respectivos códigos de verificação.



CONSELHO REGIONAL DE CONTABILIDADE DO ESTADO DO MARANHÃO
CERTIDÃO DE REGULARIDADE PROFISSIONAL

O CONSELHO REGIONAL DE CONTABILIDADE DO ESTADO DO MARANHÃO certifica que o(a) profissional identificado(a) no presente documento encontra-se em situação regular.

IDENTIFICAÇÃO DO REGISTRO

NOME.....	: Vinicius Lima Sousa
REGISTRO.....	: MA-014960/O-0
CATEGORIA.....	: CONTADOR
CPF.....	: 607.025.863-07

A presente CERTIDÃO não quita nem invalida quaisquer débitos ou infrações que posteriormente, venham a ser apurados pelo CRCMA contra o referido registro.

A falsificação deste documento constitui-se em crime previsto no Código Penal Brasileiro, sujeitando o autor à respectiva ação penal.

Emissão: MARANHÃO, 02/02/2022 as 15:20:13.

Válido até: 31/03/2022.

Código de Controle: 7551.0296.0193.2402.

Para verificar a autenticidade deste documento consulte o site do CRCMA.

Handwritten signatures and initials in blue ink.

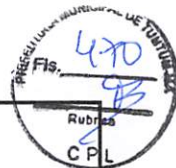

Rua XV de Novembro, 64 - Sala 21
Edifício Pedro Francisco Vargas
Centro, Itajaí - Santa Catarina
(47) 3514-7599 | (47) 99748-2223
www.dautin.com | dautin@dautin.com



CERTIFICADO DE PROVA DE AUTENTICIDADE ELETRÔNICA

A DAUTIN BLOCKCHAIN DOCUMENTOS DIGITAIS E SERVIÇOS LTDA, especificada neste ato apenas como **Dautin Blockchain Co.** CERTIFICA para os devidos fins de direito que, o arquivo digital especificado com o tipo documental **Autenticação** e representado pela função hash criptográfica conhecida como SHA-256, de código **ff8e30b40963b67c03d40126cae34e84fdeff22a11c75b505cfdc66cd16766f5** foi autenticado de acordo com as Legislações e normas vigentes¹ através da rede blockchain Ethereum Classic, sob o identificador único denominado NID 38066 dentro do sistema.

A autenticação eletrônica do documento intitulado "**CONTRATO DO ENGENHEIRO**", cujo assunto é descrito como "**CONTRATO DO ENGENHEIRO**", faz prova de que em **17/11/2021 15:39:21**, o responsável **W. C. Serviços e Empreendimentos Ltda (37.113.308/0001-53)** tinha posse do arquivo com as mesmas características que foram reproduzidas na prova de autenticidade, sendo de **W. C. Serviços e Empreendimentos Ltda** a responsabilidade, única e exclusiva, pela idoneidade do documento apresentado a **DAUTIN Blockchain Co.**

Este CERTIFICADO foi emitido em **17/11/2021 15:44:37** através do sistema de autenticação eletrônica da empresa **DAUTIN Blockchain Co.** de acordo com o Art. 10, § 2º da MP 2200-2/2001, Art. 107 do Código Civil e Art. 411, em seus §§ 2º e 3º do Código de Processo Civil, estando dessa maneira de acordo para o cumprimento do Decreto 10278/2020.

Para mais informações sobre a operação acesse o site <https://www.dautin.com> e informe o código da transação blockchain **0x20a054cec09f4c5cbc87c07561985d7e349425118b5d54e02e9b3cfc49603f89**. Também é possível acessar a consulta através da rede blockchain em <https://blockscout.com/etc/mainnet/>

¹ Legislação Vigente: Medida Provisória nº 2200-2/2001, Código Civil e Código de Processo Civil.

DAUTIN
BLOCKCHAIN



Presidência da República Casa Civil
Subchefia para Assuntos Jurídicos
MEDIDA PROVISÓRIA 2.200-2
DE 24 DE AGOSTO DE 2001.



Handwritten signatures and initials in blue ink.



CONTRATO PARTICULAR DE SERVIÇOS TÉCNICOS

Por meio deste instrumento "CONTRATO PARTICULAR DE SERVIÇOS TÉCNICOS", de um lado a firma: W DA C SILVA, com sede na TV 2 TRAVESSA PENIEL, Nº 02, CENTRO, SÃO DOMINGOS /MA, inscrita no C.N.P.J. n.º 37.113.308/0001-53 representada nesta ocasião por seu titula: WANDERSON DA COSTA SILVA, Nº do registro: 0359876120080 SESP/MA, C.P.F. n.º 608.747.743-81, doravante denominado de simplesmente Contratante, do outro lado o Sr. BRUNO CAMPOS DA SILVA, brasileiro (a), R.G. n.º 6851109 C.P.F. n.º 059.581.513-80, com título profissional Engenheiro Civil, Cart. CREA/NAC n.º 1916831230, doravante denominado de simplesmente contratado, tem entre si acertado o seguinte:

Cláusula 1ª - Caberá ao Contratado desenvolver atividades como Responsável Técnico conforme suas atribuições profissionais e compatíveis com os objetivos sociais da empresa, conforme discriminado na ART de Cargo ou Função.

Cláusula 2ª - A vigência do presente contrato será de 07 de janeiro de 2021 a 07 de janeiro de 2023;

Cláusula 3ª - O Contratado terá carga horária de: 15 horas semanais, sendo das 08 horas às 14 horas, nas segundas-feiras e terças-feiras, e aos sábados das 19 horas as 22 horas;

Cláusula 4ª - O Contratante assegura ao contratado, absoluta independência técnica;

Cláusula 5ª - Os honorários profissionais do contratado deverão ser de no mínimo 06 (seis) salários mínimos mensais, conforme Lei Federal n.º 4.950-A de 22 de abril de 1966 e Resolução 397/95 do CONFEA.

Cláusula 6ª - Este Contrato poderá ser rescindido por qualquer das partes por qualquer motivo mediante aviso prévio de 30 dias e baixa da (s) obra (s) e ou serviço (s) que estiverem sob a responsabilidade técnica do profissional, e a transferência para outro profissional, quando a obra ou serviço ultrapassar a 30 dias.

Cláusula 7ª - Durante a vigência deste contrato e pelo prazo previsto em Lei ficará o contratado responsável pelas atividades técnicas da empresa contratante, conforme discriminado na ART de cargo ou função, conforme cláusula 1ª.

Cláusula 8ª - Toda e quaisquer taxa, impostos e encargos que incidirem sobre este contrato será de responsabilidade da contratante, inclusive o recolhimento das taxas de ART das obras e serviços executados pela empresa sobre a responsabilidade técnica do profissional ora contratado.

Cláusula 9ª - Para dirimir quaisquer controvérsias oriundas do presente contrato, as partes elegem o foro da Comarca de Colinas-Maranhão;

Por estarem as partes de pleno acordo com o disposto neste instrumento particular de prestação de serviços, assinam-no em duas vias de igual teor, juntamente com 2 (duas) testemunhas, para que surta seus legais e jurídicos efeitos.

Colinas/MA, 07 de janeiro de 2021.



WANDERSON DA COSTA SILVA
Contratante

BRUNO CAMPOS DA SILVA
Contratado

Fernando Valério da Silva
Testemunha 1

Wagner Costa Silva
Testemunha 2

CPF: 008 583 533 18

CPF: 608.260.793-77

Ykaro Natarruan Barbosa Dias
Escritoriente Autorizado
2º Ofício - Colinas-MA

SERVENTIA EXTRAJUDICIAL DO 2º OFÍCIO DE COLINAS-MA
RUA JOSÉ MARIA LIMA, CENTRO - Nº 101, COLINAS - MARANHÃO, TEL. (99) 3562-1680

RECONHEÇO POR AUTENTICIDADE A FIRMA DE BRUNO CAMPOS DA SILVA. EM TEST. DA VERDADE. DOU FÉ. COLINAS, 07/01/2021 16:35:06
SELO REC FIR 029819D68PLCKYP00CVS91



Ykaro Natarruan Barbosa Dias
YKARO NATARRUAN BARBOSA DIAS - ESCRIVENTE
Emit: R\$ 14.357,71; R\$ 1,00 FADEP; R\$ 0,66 FEMP; R\$ 0,66 FERC; R\$ 0,66 Selo; R\$ 0,00 Total: R\$ 16,11





CERTIDÃO DE REGISTRO E QUITAÇÃO
PESSOA JURIDICA
 Lei Federal Nº 5194 de 24 de Dezembro de 1966

CREA-MA

Nº 861308/2022

Emissão: 01/03/2022

Validade: 31/03/2022

Chave: ZDz27



Conselho Regional de Engenharia e Agronomia do Estado do Maranhão

CERTIFICAMOS que a Empresa mencionada encontra-se registrada neste Conselho, nos Termos da Lei 5.194/66, conforme os dados impressos nesta certidão. CERTIFICAMOS, ainda, que até a presente data, a referida pessoa jurídica e seu(s) responsável(is) técnico(s) estão quites com suas anuidades e demais obrigações junto ao Conselho Regional de Engenharia e Agronomia do Maranhão - CREA-MA, estando habilitada a exercer suas atividades, circunscrita à(s) atribuição(ões) de seu(s) responsável(veis) técnico(s).

Interessado(a)

Empresa: W. C. SERVICOS E EMPREENDIMENTOS LTDA

CNPJ: 37.113.308/0001-53

Registro: 0005436125

Categoria: Matriz

Capital Social: R\$ 400.000,00

Data do Capital: 02/07/2021

Faixa: 3

Objetivo Social: 4120-4/00 - CONSTRUÇÃO DE EDIFÍCIOS. 3811-4/00 - COLETA DE RESÍDUOS NÃO-PERIGOSOS. 4211-1/01 - CONSTRUÇÃO DE RODOVIAS E FERROVIAS. 4213-8/00 - OBRAS DE URBANIZAÇÃO - RUAS, PRAÇAS E CALÇADAS. 4313-4/00 - OBRAS DE TERRAPLENAGEM. 4923-0/02 - SERVIÇO DE TRANSPORTE DE PASSAGEIROS - LOCAÇÃO DE AUTOMÓVEIS COM MOTORISTA. 4924-8/00 - TRANSPORTE ESCOLAR. 7711-0/00 - LOCAÇÃO DE AUTOMÓVEIS SEM CONDUTOR. 7732-2/01 - ALUGUEL DE MAQUINAS E EQUIPAMENTOS PARA CONSTRUÇÃO SEM OPERADOR, EXCETO ANDAIMES. 3701-1/00 GESTÃO DE REDES DE ESGOTO. 3702-9/00 ATIVIDADES RELACIONADAS A ESGOTO, EXCETO A GESTÃO DE REDES. 4211-1/02 PINTURA PARA SINALIZAÇÃO EM PISTAS RODOVIÁRIAS E AEROPORTOS. 4212-0/00 CONSTRUÇÃO DE OBRAS DE ARTE ESPECIAIS. 4213-8/00 OBRAS DE URBANIZAÇÃO - RUAS, PRAÇAS E CALÇADAS. 4221-9/03 MANUTENÇÃO DE REDES DE DISTRIBUIÇÃO DE ENERGIA ELÉTRICA. 4299-5/01 CONSTRUÇÃO DE INSTALAÇÕES ESPORTIVAS E RECREATIVAS. 4299-5/99 OUTRAS OBRAS DE ENGENHARIA CIVIL NÃO ESPECIFICADAS ANTERIORMENTE(A CONSTRUÇÃO DE ESTRUTURAS COM TIRANTES, AS OBRAS DE CONTENÇÃO, A CONSTRUÇÃO DE CORTINAS DE PROTEÇÃO DE ENCOSTAS E MUROS DE ARRIMO, A SUBDIVISÃO DE TERRAS COM BENFEITORIAS (P. EX., CONSTRUÇÃO DE VIAS, SERVIÇOS DE INFRA-ESTRUTURA, ETC.)). 4311-8/01 DEMOLIÇÃO DE EDIFÍCIOS E OUTRAS ESTRUTURAS. 43.11-8 DEMOLIÇÃO E PREPARAÇÃO DE CANTEIROS DE OBRAS. 4319-3/00 SERVIÇOS DE PREPARAÇÃO DO TERRENO NÃO ESPECIFICADOS ANTERIORMENTE. (- A DRENAGEM DO SOLO DESTINADO À CONSTRUÇÃO, A DEMARCAÇÃO DOS LOCAIS PARA CONSTRUÇÃO, O REBAIXAMENTO DE LENÇÓIS FREÁTICOS, A PREPARAÇÃO DE LOCAIS PARA MINERAÇÃO, A REMOÇÃO DE MATERIAL INERTE E OUTROS TIPOS DE REFUGO DE LOCAIS DE MINERAÇÃO, EXCETO OS LOCAIS DE EXTRAÇÃO DE PETRÓLEO E GÁS NATURAL, A DRENAGEM DE TERRENOS AGRÍCOLAS OU FLORESTAIS. 4321-5/00 INSTALAÇÃO E MANUTENÇÃO ELÉTRICA. 4322-3/03 INSTALAÇÕES DE SISTEMA DE PREVENÇÃO CONTRA INCÊNDIO. 4322-3/02 INSTALAÇÃO E MANUTENÇÃO DE SISTEMAS CENTRAIS DE AR CONDICIONADO, DE VENTILAÇÃO E REFRIGERAÇÃO. 4329-1/04 MONTAGEM E INSTALAÇÃO DE SISTEMAS E EQUIPAMENTOS DE ILUMINAÇÃO E SINALIZAÇÃO EM VIAS PÚBLICAS, PORTOS E AEROPORTOS. 4330-4/02 INSTALAÇÃO DE PORTAS, JANELAS, TETOS, DIVISÓRIAS E ARMÁRIOS EMBUTIDOS DE QUALQUER MATERIAL. 4330-4/04 SERVIÇOS DE PINTURA DE EDIFÍCIOS EM GERAL. 4330-4/05 APLICAÇÃO DE REVESTIMENTOS E DE RESINAS EM INTERIORES E EXTERIORES. 4391-6/00 OBRAS DE FUNDAÇÕES. 4399-1/02 MONTAGEM E DESMONTAGEM DE ANDAIMES E OUTRAS ESTRUTURAS TEMPORÁRIAS. 4399-1/03 OBRAS DE ALVENARIA. 4399-1/05 PERFURAÇÃO E CONSTRUÇÃO DE POÇOS DE ÁGUA. 4399-1/99 SERVIÇOS ESPECIALIZADOS PARA CONSTRUÇÃO NÃO ESPECIFICADOS ANTERIORMENTE(A CONSTRUÇÃO DE FORNOS INDUSTRIAIS, A CONSTRUÇÃO DE PARTES DE EDIFÍCIOS, TAIS COMO: TELHADOS, COBERTURAS, CHAMINÉS, LAREIRAS, CHURRASQUEIRAS, ETC., OS SERVIÇOS DE LIMPEZA DE FACHADAS, COM JATEAMENTO DE AREIA, VAPOR E SEMELHANTES). 4520-0/01 SERVIÇOS DE MANUTENÇÃO E REPARAÇÃO MECÂNICA DE VEÍCULOS AUTOMOTORES. 4520-0/05 SERVIÇOS DE LAVAGEM, LUBRIFICAÇÃO E POLIMENTO DE VEÍCULOS AUTOMOTORES. 4923-0/02 SERVIÇO DE TRANSPORTE DE PASSAGEIROS - LOCAÇÃO DE AUTOMÓVEIS COM MOTORISTA. 4930-2/03 TRANSPORTE RODOVIÁRIO DE PRODUTOS PERIGOSOS. 7111-1/00 SERVIÇOS DE ARQUITETURA. 4222-7/01 CONSTRUÇÃO DE REDES DE ABASTECIMENTO DE ÁGUA, COLETA DE ESGOTO E CONSTRUÇÕES CORRELATAS, EXCETO OBRAS DE IRRIGAÇÃO.

Restrições Relativas ao Objetivo Social: EMPRESA HABILITADA PARA ATUAR SOMENTE NA ÁREA DA ENGENHARIA CIVIL, NO ÂMBITO DAS ATRIBUIÇÕES DE SEU RESPONSÁVEL TÉCNICO.

Endereço Matriz: RUA R MAJOR DELFINO CALVO, 70, SALA 01, CENTRO, SÃO DOMINGOS DO MARANHÃO, MA, 65790000

Tipo de Registro: Registro Definitivo de Empresa

Data Inicial: 26/01/2021

Data Final: Indefinido

Registro Regional: 0000543702DDMA

Descrição

CERTIDÃO DE REGISTRO E QUITAÇÃO PESSOA JURIDICA

Informações / Notas

- A capacidade técnico-profissional da empresa é comprovada pelo conjunto dos acervos técnicos dos profissionais constantes de seu quadro técnico.
- A certidão teve sua validade reduzida em virtude do vencimento do BOLETO de ANUIDADE em Aberto 8303608274. Data de vencimento do boleto: 31/03/2022
- Esta certidão perderá a validade, caso ocorra qualquer alteração posterior dos elementos cadastrais nela contidos

Última Anuidade Paga

Ano: 2021 (1/1)

Parcelamento Ano: 2022

Quantidade de Parcelas Pagas: 2/4

Autos de Infração





CERTIDÃO DE REGISTRO E QUITAÇÃO
PESSOA JURIDICA
 Lei Federal Nº 5194 de 24 de Dezembro de 1966

CREA-MA

Nº 861308/2022

Emissão: 01/03/2022

Validade: 31/03/2022

Chave: ZDz27



Conselho Regional de Engenharia e Agronomia do Estado do Maranhão

Nada consta

Responsáveis Técnicos

Profissional: BRUNO CAMPOS DA SILVA

Registro: 1916831230

CPF: 059.581.513-80

Data Início: 26/01/2021

Data Fim: Indefinido

Data Fim de Contrato: 07/01/2023

Títulos do Profissional:

ENGENHEIRO CIVIL

Atribuição: ART. 7º DA LEI FEDERAL Nº 5.194, DE 24 DE DEZEMBRO DE 1966, E ART. 7º COMBINADO COM ART. 25 DA RESOLUÇÃO Nº 218, DE 29 DE JUNHO DE 1973, DO CONFEA (CONSOLIDADAS CONFORME RESOLUÇÃO Nº 1.048, DE 14 DE AGOSTO DE 2013, DO CONFEA)

Tipo de Responsabilidade: RESPONSÁVEL TÉCNICO

Sócios

Sócio: WANDERSON DA COSTA SILVA

CPF: 608.747.743-81

Função: EMPRESARIO

Sócio: FERNANDO VALERIO DA SILVA

CPF: 008.583.533-18

Função: EMPRESÁRIO



66



CERTIDÃO DE REGISTRO E QUITAÇÃO
PESSOA FÍSICA
 Lei Federal Nº 5194 de 24 de Dezembro de 1966

CREA-MA

Nº 840796/2021

Emissão: 12/02/2021

Validade: 31/03/2023

Chave: 9AABw



Conselho Regional de Engenharia e Agronomia do Estado do Maranhão

CERTIFICAMOS que o profissional mencionado encontra-se registrado neste Conselho, nos termos da Lei 5.194/66, de 24/12/1966, conforme os dados acima. CERTIFICAMOS, ainda, face o estabelecimento nos artigos 68 e 69 da referida Lei, que o interessado não se encontra em débito com o CREA-MA.

Interessado(a)

Profissional: BRUNO CAMPOS DA SILVA
 Registro: 1916831230
 CPF: 059.581.513-80

Tipo de Registro: VISTO PROFISSIONAL
 Data Inicial: 15/03/2018
 Data Final: Indefinido
 Número do Visto: 106591

Título(s)

GRADUAÇÃO

ENGENHEIRO CIVIL

Atribuição: ART. 7º DA LEI FEDERAL Nº 5.194, DE 24 DE DEZEMBRO DE 1966, E ART. 7º COMBINADO COM ART. 25 DA RESOLUÇÃO Nº 218, DE 29 DE JUNHO DE 1973, DO CONFEA (CONSOLIDADAS CONFORME RESOLUÇÃO Nº 1.048, DE 14 DE AGOSTO DE 2013, DO CONFEA)

Instituição de Ensino: FACULDADE SANTO AGOSTINHO (CENTRO DE ENSINO SUPERIOR SANTO AGOSTINHO)

Data de Formação: 04/07/2017

Descrição

CERTIDÃO DE REGISTRO E QUITAÇÃO PESSOA FÍSICA

Informações / Notas

- A falsificação deste documento constitui-se em crime previsto no Código Penal Brasileiro, sujeitando o(a) autor(a) à respectiva ação penal.
- CERTIFICAMOS que caso ocorra(m) alteração(ões) no(s) elemento(s) contido(s) neste documento, esta Certidão perderá a sua validade para todos os efeitos.
- Esta certidão perderá a validade, caso ocorra qualquer alteração posterior dos elementos cadastrais nela contidos.
- Válido em todo território nacional.

Última Anuidade Paga

Ano: 2021 (1/1)

Autos de Infração

Nada consta

Responsabilidades Técnicas

Empresa: W DA C SILVA

Registro: 0005436125

CNPJ: 37.113.308/0001-53

Data Início: 26/01/2021

Data Fim: Indefinido

Data Fim de Contrato: 07/01/2023

Tipo de Responsabilidade: RESPONSÁVEL TÉCNICO

Empresa: D.P. DE SOUZA - LOCACAO E CONSTRUCAO

Registro: 0005404207

CNPJ: 23.256.509/0001-03

Data Início: 07/08/2020

Data Fim: Indefinido

Data Fim de Contrato: 30/12/2021

Tipo de Responsabilidade: RESPONSÁVEL TÉCNICO



69



Certidão de Acervo Técnico - CAT
Resolução Nº 1025 de 30 de Outubro de 2009
Resolução Nº 218 de 29 de Junho de 1973

CREA-MA



CAT COM REGISTRO DE ATESTADO

856160/2021

Atividade concluída

Conselho Regional de Engenharia e Agronomia do Estado do Maranhão

CERTIFICAMOS, em cumprimento ao disposto na Resolução nº 1.025, de 30 de outubro de 2009, do Confea, que consta dos assentamentos deste Conselho Regional de Engenharia e Agronomia do Estado do Maranhão - Crea-MA, o Acervo Técnico do profissional **BRUNO CAMPOS DA SILVA** referente à(s) Anotação(ões) de Responsabilidade Técnica - ART abaixo discriminada(s):

Profissional: **BRUNO CAMPOS DA SILVA**
Registro: **106591MA** RNP: **1916831230**
Título profissional: ENGENHEIRO CIVIL

Número da ART: **MA20210466169** Tipo de ART: **OBRA / SERVIÇO** Registrada em: **20/10/2021** Baixada em: **27/10/2021**
Forma de registro: **SUBSTITUIÇÃO** Participação técnica: **INDIVIDUAL**
Empresa contratada: **W. C. SERVICOS E EMPREENDIMENTOS LTDA**

Contratante: **L. HELEM DA SILVA SÁ VARÃO** CPF/CNPJ: **27.406.203/0001-39**
Endereço do contratante: **RUA RUA NOVA** Nº: **26**
Complemento: Bairro: **CURIMATÃ**
Cidade: **COLINAS** UF: **MA** CEP: **65690000**
Contrato: Celebrado em: **20/08/2021**
Valor do contrato: **R\$ 140.000,00** Tipo de contratante: **Pessoa Jurídica de Direito Privado**
Ação institucional: **Outros**
Endereço da obra/serviço: **RUA RUA MACEDO FILHO** Nº: **474**
Complemento: Bairro: **CENTRO**
Cidade: **COLINAS** UF: **MA** CEP: **65690000**
Coordenadas Geográficas: **-6.026947, -44.249726**
Data de início: **20/08/2021** Conclusão efetiva: **19/10/2021**
Finalidade: **Outro**
Proprietário: **L. HELEM DA SILVA SÁ VARÃO** CPF/CNPJ: **27.406.203/0001-39**

Atividade Técnica: **16 - Execução ELETROTÉCNICA > INSTALAÇÕES ELÉTRICAS > DE INSTALAÇÕES ELÉTRICAS EM BAIXA TENSÃO > #11.10.1.2 - PARA FINS COMERCIAIS 52 - Execução de reforma 200.00 metro quadrado; 16 - Execução CONSTRUÇÃO CIVIL > EDIFICAÇÕES > DE REFORMA DE EDIFICAÇÃO > #1.1.2.1 - DE ALVENARIA 52 - Execução de reforma 200.00 metro quadrado; 16 - Execução CONSTRUÇÃO CIVIL > INSTALAÇÕES HIDROSSANITÁRIAS > #1.4.1 - DE SISTEMA DE ÁGUA POTÁVEL 52 - Execução de reforma 200.00 metro quadrado; 16 - Execução CONSTRUÇÃO CIVIL > INSTALAÇÕES HIDROSSANITÁRIAS > #1.4.5 - DE LIGAÇÃO INDIVIDUAL DE REDE DE ESGOTO 52 - Execução de reforma 200.00 metro quadrado; 16 - Execução ESTRUTURAS > ESTRUTURAS DE CONCRETO E ARGAMASSA ARMADA > #2.1.1 - DE ESTRUTURA DE CONCRETO ARMADO 52 - Execução de reforma 200.00 metro quadrado;**

Observações
REFORMA COMPLETA DA LOJA TODA LINDA MULTIDECOR, MOVEIS PROJETADOS, PORTAS DE VIDRO, PISO EM GRANITO, LOCALIZADA NO Rua Macedo Filho, Nº 474, Centro, Colinas - MA.

Informações Complementares

CERTIFICAMOS, finalmente, que se encontra vinculado à presente Certidão de Acervo Técnico – CAT, o atestado contendo 4 folha(s), expedido pelo contratante da obra/serviço, a quem cabe a responsabilidade pela veracidade e exatidão das informações nele constantes.

Certidão de Acervo Técnico nº 856160/2021
07/03/2022, 09:35
z8Zd7

A Certidão de Acervo Técnico (CAT) à qual o atestado está vinculado constituirá prova da capacidade técnico-profissional da pessoa jurídica somente se o responsável técnico indicado estiver ou venha a ser integrado ao seu quadro técnico por meio de declaração entregue no momento da habilitação ou da entrega das propostas.

Fica(m) Excluído(s), no entanto, o(s) serviço(s) cujas atribuições não competem ao(s) profissional(is) em questão.

A autenticidade desta Certidão pode ser verificada em: <https://crea-ma.sitac.com.br/publico/>, com a chave: z8Zd7

Certificamos que se encontra vinculado à presente CAT o atestado apresentado em cumprimento à Lei nº 8.666/93, expedido pela pessoa jurídica contratante, a quem cabe a responsabilidade pela veracidade e exatidão das informações nele constantes. É de responsabilidade deste Conselho a verificação da atividade profissional em conformidade com a Lei nº 5.194/66 e Resoluções do Conselho Federal de Engenharia e Agronomia - CONFEA.

Esta certidão perderá a validade, caso ocorra qualquer alteração posterior dos elementos cadastrais nela contidos.

Conselho Regional de Engenharia e Agronomia do Estado do Maranhão

Avenida dos Holandeses, Quadra 35, Lote 8, Calhau, São Luis/MA
Tel: + 55 (98) 2106-8300 Fax: + 55 (98) 2106-8300 E-mail: faleconosco@creama.org.br





LAUDO TECNICO

Este laudo tem objetivo de certificar os serviços contratados por L HELLEN DA SILVA SÁ VARÃO EPP, CNPJ: 27.406.203/0001.39. O Mesmo teve como objetivo a execução de serviços reforma de uma loja, localizada na rua Macedo Filho, Nº 474, Centro, Colinas - MA, os demais serviços e materiais utilizados descritos estão na planilha em anexo.

Atestamos que os serviços foram prestados pela empresa WC SERVIÇOS E EMPREENDIMENTOS LTDA, CNPJ: 37.113.308/0001.53, através do seu responsável técnico: BRUNO CAMPOS DA SILVA, CREA 1916831230.

Informamos ainda que os serviços foram prestados no período de 20/08/2021 à 19/10/2021. Os mesmos encontram-se concluídos e entregues. A supracitada empresa atendeu fielmente o prazo contratual e os parâmetros de qualidade.

A autenticidade por parte da fiscalização da contratante se dá através da ART Nº MA20210470116 do Engenheiro Civil: João Elias Ribeiro Junior.

Colinas - MA, 05 de novembro de 2021.

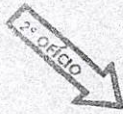

João Elias Ribeiro Junior
Engenheiro Civil
CREA/MA 111889177 5

João Elias Ribeiro Junior
RG: 038498882009-7
CPF: 604.966.713-67
Engenheiro Civil
CONFEA: 111889177-5

Este documento encontra-se registrado no Conselho Regional de Engenharia e Agronomia do Estado do Maranhão, vinculado à Certidão nº 856160/2021, em 07/03/2022, emitida em



SERVENTIA EXTRAJUDICIAL DO 2º OFÍCIO DE COLINAS-MA
 NEYLANE SILVA DE SOUSA - OFICIAL
 RUA JOSÉ MARILINA, CENTRO, Nº 163, COLINAS - MARANHÃO, TEL.: (99) 3662-1600

RECONHEÇO POR SEMELHANÇA A FIRMA DE JOÃO ELIAS RIBEIRO JUNIOR - EM TEST. DA VERDADE. DOU FE. Colinas/MA, 05/11/2021 11:32:55.

SELO RECEIR020919HSUDK2TMSL Y1TR60

Angela O. Sousa Barros
 Angela Oliveira de Sousa Barros - Escrevente Autorizada
 Emol: R\$ 4,00 T2: R\$ 0,55 FADEP: R\$ 0,10 FEMP: R\$ 0,10 FERC: R\$ 0,13 Selo: R\$ 0,00 Total: R\$ 5,13

Angela Oliveira de Sousa Barros
 Escrevente Autorizada
 2º Ofício - Colinas-MA

57

Certidão nº 856160/2021
07/03/2022, 09:39
Chave de impressão: z8Zd7

O documento neste ato registrado foi emitido em 03/03/2022 e contém 2 folhas





REFORMA LOJA - COLINAS MA			
ITEM	SERVIÇOS/MATERIAIS	UNIDADE	QUANTIDADE
1	REBOCO	M²	220,00
2	PISO EM GRANITO	M²	96,00
3	PROVADOR DE ROUPA	UND	2,00
4	FORRO ME GESSO	M²	96,00
5	MASSA CORRIDA	L	120,00
6	SELADOR	L	80,00
7	TINTAS	L	100,00
9	INSTALAÇÃO E MANUTENÇÃO ELETRICA TRIFÁSICA	UND	1,00
10	MOVEIS PROJETADOS	M²	35,00
11	FACHADA COM PLACA DE ACM	M²	25,00
12	BANHEIRO COMPLETO	UND	1,00
13	PORTÃO ELETRICO	M²	15,00
14	PORTÃO DE VIDRO	L	100,00

Este documento encontra-se registrado no Conselho Regional de Engenharia e Agronomia do Estado do Maranhão, vinculado à Certidão nº 856160/2021, em 07/03/2022 emitida



João Elias Ribeiro Junior
Engenheiro Civil
CREA/MA 111889177 5

João Elias Ribeiro Junior

João Elias Ribeiro Junior
RG: 038498882009-7
CPF: 604.966.713-67
Engenheiro Civil
CONFEA: 111889177-5

SERVENTIA EXTRAJUDICIAL DO 2º OFÍCIO DE COLINAS-MA
NEYLANE SILVA DE SOUSA - OFICIALA
RUA JOSÉ MARIA LISAL, CENTRO - N° 161, COLÍNIAS - MARANHÃO, TEL. (98) 3202-1600

RECONHEÇO POR SEMELHANÇA A FIRMA DE JOÃO ELIAS RIBEIRO JUNIOR. EM TEST. DA VERDADE. DOU FÉ.
Colinas/MA, 05/11/2021 11:32:55.
SELO REC/FIR020819LRQ856K3ZXYK032

Angela D. Sousa Barros

Angela Oliveira de Sousa Barros - Escrevente Autorizada
E-mail: R\$ 4,0700 - R\$ 9,56 FADEP - R\$ 0,10 FEMP - R\$ 0,10 FERC - R\$ 0,13 Selo - R\$ 0,20 Total: R\$ 5,12

Angela Oliveira de Sousa Barros
Escrevente Autorizada
2º Ofício - Colinas-MA

Certidão nº 856160/2021
07/03/2022, 09:39

Chave de Impressão: z6Zd7

O documento neste ato registrado foi emitido em 03/03/2022 e contém 2 folhas



ATESTADO DE CAPACIDADE TÉCNICA

A empresa L HELLEN DA SILVA SÁ VARÃO EPP, escrita no CNPJ 27.406.203/0001.39 sediada no endereço Rua Macedo Filho, Nº 474, Centro, Colinas- MA, atestamos para fins que a empresa WC SERVIÇOS E EMPREENDIMENTOS LTDA escrita no CNPJ 37.113.308/0001.53 sediada no endereço Rua Major Delfino Calvo, Nº 70, Sala 001, Centro, São Domingos do Maranhão, executou os serviços de reforma de uma obra comercial particular localizada no endereço Rua Macedo Filho, Nº 474, Centro, Colinas - MA, os demais serviços e matérias estão indicados na planilha anexa, e que executou o serviço de forma satisfatório e sendo o responsável técnico Engenheiro Civil Bruno Campos da Silva CREA-MA 106591MA, os serviços foram prestados no período de 20/08/2021 à 19/10/2021. Sem mais para o momento.

Colinas-MA, 04 de Novembro 2021

Este documento encontra-se registrado no Conselho Regional de Engenharia e Agronomia do Estado do Maranhão, vinculado à Certidão nº 856160/2021, em 07/03/2022 emitida



2º OFÍCIO

Larissa Helen da Silva Sá Varão

Larissa Helen Da Silva Sá Varão
RG: 042611902011-2
CPF: 608635483-93
PROPRIETARIA

Angela Oliveira de Sousa Barros
Escritoriente Autorizada
2º Ofício - Colinas-MA

SERVENTIA EXTRAJUDICIAL DO 2º OFÍCIO DE COLINAS-MA
HEYLANE SILVA DE SOUSA - OFICIAL
RUA JOSE MARIA LIMA, CENTRO, 31161, COLINAS - MARANHÃO. TEL. (99) 3552 1889

RECONHEÇO POR SEMELHANÇA A FIRMA DE LARISSA HELEN DA SILVA SÁ VARÃO, EM TEST. DA VERDADE. DOU FÉ. Colinas/MA, 04/11/2021 09:58:43. SELO REC/FIRO29819IDS0GDBARSEFX014



Angela Oliveira de Sousa Barros
Angela Oliveira de Sousa Barros - Escritoriente Autorizada
Emot: R\$ 4,42 T: R\$ 0,54 FADEP: R\$ 0,18 FEMP: R\$ 0,18 FENC: R\$ 0,13 Selo: R\$ 0,20 Total: R\$ 5,12

Angela Oliveira de Sousa Barros
Escritoriente Autorizada
2º Ofício - Colinas-MA

Certidão nº 856160/2021
07/03/2022, 09:39

Chave de Impressão: z6Zd7

O documento neste ato registrado foi emitido em 03/03/2022 e contém 2 folhas

L. HELEN DA SILVA SÁ VARÃO | CNPJ: 27.406.203/0001-39
R. Macedo Filho, 474, Centro, Colinas, Maranhão | CEP: 65.690-000
E-mail: atlos3@hotmail.com



71



REFORMA LOJA - COLINAS MA			
ITEM	SERVIÇOS/MATERIAIS	UNIDADE	QUANTIDADE
1	REBOCO	M²	220,00
2	PISO EM GRANITO	M²	96,00
3	PROVADOR DE ROUPA	UND	2,00
4	FORRO ME GESSO	M²	96,00
5	MASSA CORRIDA	L	120,00
6	SELADOR	L	80,00
7	TINTAS	L	100,00
9	INSTALAÇÃO E MANUTENÇÃO ELETRICA TRIFÁSICA	UND	1,00
10	MOVEIS PROJETADOS	M²	35,00
11	FACHADA COM PLACA DE ACM	M²	25,00
12	BANHEIRO COMPLETO	UND	1,00
13	PORTÃO ELETRICO	M²	15,00
14	PORTÃO DE VIDRO	L	100,00

Este documento encontra-se registrado no Conselho Regional de Engenharia e Agronomia do Estado do Maranhão, vinculado à Certidão nº 856160/2021, em 07/03/2022



Colinas-MA, 04 de Novembro 2021



Larissa Helen da Silva Sá Varão

Larissa Helen Da Silva Sá Varão
RG: 042611902011-2
CPF: 608635483-93
PROPRIETARIA

Escritora de Sousa Barros
Escritora Autorizada
2º Ofício - Colinas-MA

SERVENTIA EXTRAJUDICIAL DO 2º OFÍCIO DE COLINAS-MA
NEYLANE SILVA DE SOUSA - OFICIALIZA
RUA JOSÉ MARIA LIMA, CENTRO - N° 161, COLINAS - MARANHÃO, TEL. (99) 3552 1600

RECONHEÇO POR SEMELHANÇA A FIRMA DE LARISSA HELEN DA SILVA SÁ VARÃO, EM TEST. DA VERDADE. DOU FÉ. Colinas/MA, 04/11/2021 11:58:43. SELO REGFIR028R1006MPAX2A1EPHY431



Angela Oliveira de Sousa Barros
Escritora Autorizada
2º Ofício - Colinas-MA

Angela O. Sousa Barros
Angela Oliveira de Sousa Barros - Escritora Autorizada
Emp. R\$ 401,73; R\$ 0,58 FADEP; R\$ 0,18 FEMP; R\$ 0,18 FERC; R\$ 0,13 Selo; R\$ 0,20 Tadm; R\$ 5,17

Certidão nº 856160/2021
07/03/2022, 09:39

Chave de Impressão: z6Zd/7

O documento neste ato registrado foi emitido em 03/03/2022 e contém 2 folhas

L. HELEN DA SILVA SÁ VARÃO | CNPJ: 27.406.203/0001-39
R. Macedo Filho, 474, Centro, Colinas, Maranhão | CEP: 65.690-000
E-mail: atlos3@hotmail.com



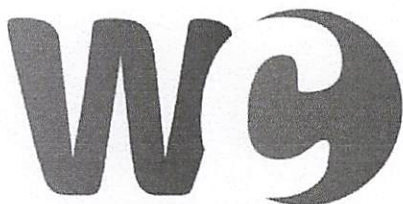

Serviços e Empreendimentos



À
COMISSÃO PERMANENTE DE LICITAÇÃO
PREFEITURA MUNICIPAL DE TUNTUM/MA
TOMADA DE PREÇOS Nº 005/2022
DATA: 22/03/2022
HORA: 09:00hrs

ANEXO III
DECLARAÇÃO DE REGULARIDADE PERANTE O MINISTÉRIO DO TRABALHO

A empresa **WC SERVIÇOS E EMPREENDIMENTOS LTDA**, inscrita no CNPJ sob o nº 37.113.308/0001-53, com sede na Rua Major Delfino Calvo 2, nº 70, Sala 01, Centro, São Domingos do Maranhão- MA, CEP: 65790-000, por intermédio de seus representantes legais (sócios), os Srs. **FERNANDO VALÉRIO DA SILVA**, Brasileiro, Empresário, portador da Carteira de Identidade nº. 1722413200-11 e do CPF nº 008.583.533-18, e **WANDERSON DA COSTA SILVA**, Brasileiro, Empresário, portador da Carteira de Identidade nº 035987612008-0 SSP/MA e do CPF nº 608.747.743-81, DECLARA, para os devidos fins de prova junto ao Processo Administrativo Licitatório n.º 005/2022 e para fins do disposto no inciso XXXIII do Art. 7º da Constituição Federal, inciso V, do Art. 27 da Lei nº 8.666/93, acrescido pela Lei n.º 9.854/99, que não emprega menor de dezoito anos em trabalho noturno, perigoso ou insalubre e não emprega menor de dezesseis anos.

Por ser verdade firmo a presente.

São Domingos do Maranhão – MA, 21 de Março de 2022.

Serviços e Empreendimentos

WC SERVIÇOS E EMPREENDIMENTOS, LTDA
CNPJ Nº 37.113.308/0001-53
WANDERSON DA COSTA SILVA
RG nº 03598612008 00SESP – MA
CPF nº 608.747.743-81

W. C. SERVICOS E EMPREENDIMENTOS LTDA
CNPJ: 37.113.308/0001-53
R. Major Delfino Calvo, 70, Sala 01, Centro
São Domingos do Maranhão | CEP: 65.790-000
E-mail: w.c.servicoseempreendimentos@hotmail.com

À
COMISSÃO PERMANENTE DE LICITAÇÃO
PREFEITURA MUNICIPAL DE TUNTUM/MA
TOMADA DE PREÇOS Nº 005/2022
DATA: 22/03/2022
HORA: 09:00hrs

ANEXO IV

DECLARAÇÃO DE SUJEIÇÃO AO EDITAL E INEXISTÊNCIA DE FATOS SUPERVENIENTES IMPEDITIVOS DA HABILITAÇÃO À COMISSÃO DE LICITAÇÃO

A empresa **WC SERVIÇOS E EMPREENDIMENTOS LTDA**, inscrita no CNPJ sob o nº 37.113.308/0001-53, com sede na Rua Major Delfino Calvo 2, nº 70, Sala 01, Centro, São Domingos do Maranhão- MA, CEP: 65790-000, por intermédio de seus representantes legais (sócios), os Srs. **FERNANDO VALÉRIO DA SILVA**, Brasileiro, Empresário, portador da Carteira de Identidade nº. 1722413200-11 e do CPF nº 008.583.533-18, e **WANDERSON DA COSTA SILVA**, Brasileiro, Empresário, portador da Carteira de Identidade nº 035987612008-0 SSP/MA e do CPF nº 608.747.743-81, DECLARA expressamente que se sujeita às condições estabelecidas no edital de Concorrência Pública em pauta e nos respectivos anexos e documentos, que acatará integralmente qualquer decisão que venha a ser tomada pelo licitador quanto à qualificação apenas das proponentes que hajam atendido às condições estabelecidas e demonstrem integral possibilidade de executar os serviços.

O signatário da presente declara de que recebeu todos os documentos, bem como de que tomou conhecimento de todas as informações e condições locais para o cumprimento das obrigações objeto desta licitação, à luz do que preconiza a Lei Federal nº. 8.666/93, também, em nome da referida proponente declara total concordância com a decisão que venha a ser tomada quanto à adjudicação objeto do presente edital. Declara, ainda, para todos os fins de direito, a inexistência de fatos supervenientes impeditivos da habilitação ou que comprometam a idoneidade da proponente nos termos do artigo 32, parágrafo 2º, e Artigo 97 da Lei nº 8.666, de 21 de junho de 1993, e suas alterações.

Por ser verdade firmo a presente.

Serviços e Empreendimentos São Domingos do Maranhão – MA, 21 de Março de 2022.

WC SERVIÇOS E EMPREENDIMENTOS, LTDA
CNPJ Nº 37.113.308/0001-53
WANDERSON DA COSTA SILVA
RG nº 03598612008-00SESP – MA
CPF nº 608.747.743-81

À
COMISSÃO PERMANENTE DE LICITAÇÃO
PREFEITURA MUNICIPAL DE TUNTUM/MA
TOMADA DE PREÇOS Nº 005/2022
DATA: 22/03/2022
HORA: 09:00hrs

ANEXO V
INDICAÇÃO DO RESPONSÁVEL TÉCNICO PELA EXECUÇÃO DA OBRA

A empresa **WC SERVIÇOS E EMPREENDIMENTOS LTDA**, inscrita no CNPJ sob o nº 37.113.308/0001-53, com sede na Rua Major Delfino Calvo 2, nº 70, Sala 01, Centro, São Domingos do Maranhão- MA, CEP: 65790-000, por intermédio de seus representantes legais (sócios), os Srs. **FERNANDO VALÉRIO DA SILVA**, Brasileiro, Empresário, portador da Carteira de Identidade nº. 1722413200-11 e do CPF nº 008.583.533-18, e **WANDERSON DA COSTA SILVA**, Brasileiro, Empresário, portador da Carteira de Identidade nº 035987612008-0 SSP/MA e do CPF nº 608.747.743-81, **DECLARA** que o engenheiros responsáveis para execução da TOMADA DE PREÇOS Nº 005/2022 - CPL que o Sr. **BRUNO CAMPOS DA SILVA**, brasileiro portador do CPF nº 059.581.513-80 e inscrito no CREA ou CAU/MA sob o nº 191 683 1230, como Responsável Técnico para acompanhar a execução da obra, objeto da licitação em apreço.

São Domingos do Maranhão – MA, 21 de Março de 2022.

Serviços e Empreendimentos

WC SERVIÇOS E EMPREENDIMENTOS, LTDA

CNPJ nº 37.113.308/0001-53

WANDERSON DA COSTA SILVA

RG nº 03598612008 00SESP – MA

CPF nº 608.747.743-81

Bruno Campos da Silva
Engenheiro Civil
CREA - RN 1916831230

À
COMISSÃO PERMANENTE DE LICITAÇÃO
PREFEITURA MUNICIPAL DE TUNTUM/MA
TOMADA DE PREÇOS Nº 005/2022
DATA: 22/03/2022
HORA: 09:00hrs

ANEXO VI

DECLARAÇÃO DE ENQUADRAMENTO COMO MICROEMPRESA OU EMPRESA DE PEQUENO PORTE

A empresa **WC SERVIÇOS E EMPREENDIMENTOS LTDA**, inscrita no CNPJ sob o nº **37.113.308/0001-53**, com sede na Rua Major Delfino Calvo 2, nº 70, Sala 01, Centro, São Domingos do Maranhão- MA, CEP: 65790-000, por intermédio de seus representantes legais (sócios), os Srs. **FERNANDO VALÉRIO DA SILVA**, Brasileiro, Empresário, portador da Carteira de Identidade nº. **1722413200-11** e do CPF nº **008.583.533-18**, e **WANDERSON DA COSTA SILVA**, Brasileiro, Empresário, portador da Carteira de Identidade nº **035987612008-0** SSP/MA e do CPF nº **608.747.743-81**, DECLARA, para fins do disposto na modalidade TOMADA PREÇOS nº 005/2022, sob as sanções administrativas cabíveis, e sob as penas da lei, que esta Empresa, na presente data, é considerada:

- MICROEMPRESA, conforme inciso I, do art. 3º, da LC nº. 123/2007;
- EMPRESA DE PEQUENO PORTE, conforme inciso II, do art. 3º, da LC nº. 123/2007;

DECLARA ainda que esta empresa está excluída das vedações constantes do art. 3º, parágrafo 4º, da LC nº. 123/2007.

São Domingos do Maranhão – MA, 21 de Março de 2022.

Serviços e Empreendimentos

WC SERVIÇOS E EMPREENDIMENTOS, LTDA
CNPJ Nº 37.113.308/0001-53
WANDERSON DA COSTA SILVA
RG nº 03598612008 00SESP – MA
CPF nº 608.747.743-81

À
COMISSÃO PERMANENTE DE LICITAÇÃO
PREFEITURA MUNICIPAL DE TUNTUM/MA
TOMADA DE PREÇOS Nº 005/2022
DATA: 22/03/2022
HORA: 09:00hrs

ANEXO VII
ATESTADO DE NÃO VISITA TÉCNICA

empresa **WC SERVIÇOS E EMPREENDIMENTOS LTDA**, inscrita no CNPJ sob o nº **37.113.308/0001-53**, com sede na **Rua Major Delfino Calvo 2, nº 70, Sala 01, Centro, São Domingos do Maranhão- MA, CEP: 65790-000**, por intermédio de seus representantes legais (sócios), os Srs. **FERNANDO VALÈRIO DA SILVA**, Brasileiro, Empresário, portador da Carteira de Identidade nº. **1722413200-11** e do CPF nº **008.583.533-18**, e **WANDERSON DA COSTA SILVA**, Brasileiro, Empresário, portador da Carteira de Identidade nº **035987612008-0 SSP/MA** e do CPF nº **608.747.743-81**, afirma que está ciente das condições físicas, que conheço todos os elementos técnicos necessários ao cumprimento do objeto desta licitação, responsabilizando-se integralmente, também, pela execução dos serviços nas condições descritas no Termo de Referência que em nenhuma hipótese poderei alegar desconhecimento das condições existentes para elaboração do orçamento e das planilhas, bem como para a execução Do contrato e cumprimento das obrigações decorrentes

Observação: A não aceitação dessa declaração que substitui a VISITA TÉCNICA fere o Artigo nº03 da Lei nº8.666/93 em conjunto com o Art. Nº37 inc. XXI da Constituição Federal e todos os acórdãos citados acima.

LEGISLAÇÃO

Acórdão nº4.968/2011- Segunda Câmara
Acórdão nº110/2012 - Plenário TCU
Acórdão nº785/2012 - Plenário TCU
Acórdão nº 906/2012 -Plenário TCU
Acórdão nº7519/2013 - Segunda Câmara TCU -024.995/2013-4

São Domingos do Maranhão – MA, 21 de Março de 2022.

Serviços e Empreendimentos

WC SERVIÇOS E EMPREENDIMENTOS, LTDA
CNPJ Nº 37.113.308/0001-53
WANDERSON DA COSTA SILVA
RG nº 03598612008 00SESP – MA
CPF nº 608.747.743-81

Bruno Campos da Silva
Engenheiro Civil
CREA - RN 1916831230

À
COMISSÃO PERMANENTE DE LICITAÇÃO
PREFEITURA MUNICIPAL DE TUNTUM/MA
TOMADA DE PREÇOS Nº 005/2022
DATA: 22/03/2022
HORA: 09:00hrs

ANEXO IX
DECLARAÇÃO DE ELABORAÇÃO INDEPENDENTE DE PROPOSTA

A empresa **WC SERVIÇOS E EMPREENDIMENTOS LTDA**, inscrita no CNPJ sob o nº **37.113.308/0001-53**, com sede na **Rua Major Delfino Calvo 2, nº 70, Sala 01, Centro, São Domingos do Maranhão- MA**, CEP: **65790-000**, por intermédio de seus representantes legais (sócios), os Srs. **FERNANDO VALÈRIO DA SILVA**, Brasileiro, Empresário, portador da Carteira de Identidade nº. **1722413200-11** e do CPF nº **008.583.533-18**, e **WANDERSON DA COSTA SILVA**, Brasileiro, Empresário, portador da Carteira de Identidade nº **035987612008-0** SSP/MA e do CPF nº **608.747.743-81**, para fins do disposto no edital de licitação: TOMADA DE PREÇOS nº 005/2022, declara, sob as penas da lei, em especial o art. 299 do código penal brasileiro, que:

- a) A proposta apresentada para participar da TOMADA DE PREÇOS nº 005/2022, foi elaborada de maneira independente (pelo licitante), e o conteúdo da proposta não foi, no todo ou em parte, direta ou indiretamente, informado, discutido ou recebido de qualquer outro participante potencial ou de fato da TOMADA DE PREÇOS nº 005/2022, por qualquer meio ou por qualquer pessoa;
- b) A intenção de apresentar a proposta elaborada para participar da TOMADA DE PREÇOS nº 005/2022 não foi informada, discutida ou recebida de qualquer outro participante potencial ou de fato da TOMADA DE PREÇOS nº 005/2022, por qualquer meio ou por qualquer pessoa;
- c) que não tentou, por qualquer meio ou por qualquer pessoa, influir na decisão de qualquer outro participante potencial ou de fato da TOMADA DE PREÇOS nº 005/2022 quanto a participar ou não da referida licitação;
- d) que o conteúdo da proposta apresentada para participar da TOMADA DE PREÇOS nº 005/2022 não será, no todo ou em parte, direta ou indiretamente, comunicado ou discutido com qualquer outro participante potencial ou de fato da TOMADA DE PREÇOS nº 005/2022 antes da adjudicação do objeto da referida licitação;
- e) que o conteúdo da proposta apresentada para participar da TOMADA DE PREÇOS nº 005/2022 não foi, no todo ou em parte, direta ou indiretamente, informado, discutido ou recebido de qualquer integrante do município de Tuntum/MA, antes da abertura oficial das propostas; e
- f) que está plenamente ciente do teor e da extensão desta declaração e que detém plenos poderes e informações para firmá-la.

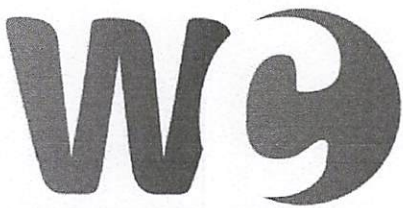

Serviços e Empreendimentos



São Domingos do Maranhão – MA, 21 de Março de 2022.

WC SERVIÇOS E EMPREENDIMENTOS, LTDA

CNPJ Nº 37.113.308/0001-53

WANDERSON DA COSTA SILVA

RG nº 03598612008 00SESP – MA

CPF nº 608.747.743-81

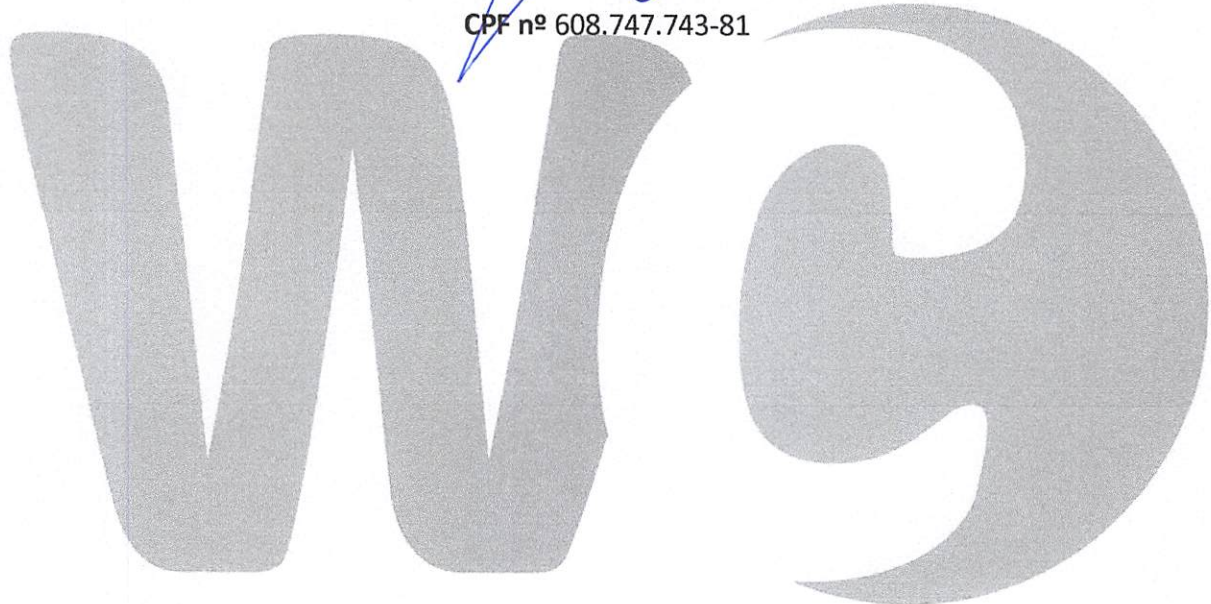

Serviços e Empreendimentos

W. C. SERVICOS E EMPREENDIMENTOS LTDA
CNPJ: 37.113.308/0001-53
R. Major Delfino Calvo, 70, Sala 01, Centro
São Domingos do Maranhão | CEP: 65.790-000
E-mail: w.c.servicoseempreendimentos@hotmail.com

À
COMISSÃO PERMANENTE DE LICITAÇÃO
PREFEITURA MUNICIPAL DE TUNTUM/MA
TOMADA DE PREÇOS Nº 005/2022
DATA: 22/03/2022
HORA: 09:00hrs

TERMO DE COMPROMISSO

A empresa **WC SERVIÇOS E EMPREENDIMENTOS LTDA**, inscrita no CNPJ sob o nº **37.113.308/0001-53**, com sede na Rua Major Delfino Calvo 2, nº 70, Sala 01, Centro, São Domingos do Maranhão- MA, CEP: 65790-000, por intermédio de seus representantes legais (sócios), os Srs. **FERNANDO VALÈRIO DA SILVA**, Brasileiro, Empresário, portador da Carteira de Identidade nº. **1722413200-11** e do CPF nº **008.583.533-18**, e **WANDERSON DA COSTA SILVA**, Brasileiro, Empresário, portador da Carteira de Identidade nº **035987612008-0** SSP/MA e do CPF nº **608.747.743-81**, compromete-se a seguir as Normas Trabalhistas, tais como Formalização e Registro Contratuais e preverem um dimensionamento dos gastos com o meio ambiente do trabalho, incluindo equipamentos de proteção, sob pena de desclassificação, nos termos do Artigo 48, Inciso II, da Lei nº 8.666/1993.

São Domingos do Maranhão – MA, 21 de Março de 2022.

WC SERVIÇOS E EMPREENDIMENTOS, LTDA

CNPJ nº 37.113.308/0001-53

WANDERSON DA COSTA SILVA

RG nº 03598612008-00SESP – MA

CPF nº 608.747.743-81

Serviços e Empreendimentos



TRIBUNAL DE CONTAS DA UNIÃO



Consulta Consolidada de Pessoa Jurídica

Este relatório tem por objetivo apresentar os resultados consolidados de consultas eletrônicas realizadas diretamente nos bancos de dados dos respectivos cadastros. A responsabilidade pela veracidade do resultado da consulta é do Órgão gestor de cada cadastro consultado. A informação relativa à razão social da Pessoa Jurídica é extraída do Cadastro Nacional da Pessoa Jurídica, mantido pela Receita Federal do Brasil.

Consulta realizada em: 25/02/2022 15:39:17

Informações da Pessoa Jurídica:

Razão Social: **W. C. SERVICOS E EMPREENDIMENTOS LTDA**
CNPJ: **37.113.308/0001-53**

Resultados da Consulta Eletrônica:

Órgão Gestor: **TCU**
Cadastro: **Licitantes Inidôneos**
Resultado da consulta: **Nada Consta**

Para acessar a certidão original no portal do órgão gestor, clique [AQUI](#).

Órgão Gestor: **CNJ**
Cadastro: **CNIA - Cadastro Nacional de Condenações Cíveis por Ato de Improbidade Administrativa e Inelegibilidade**
Resultado da consulta: **Nada Consta**

Para acessar a certidão original no portal do órgão gestor, clique [AQUI](#).

Órgão Gestor: **Portal da Transparência**
Cadastro: **Cadastro Nacional de Empresas Inidôneas e Suspensas**
Resultado da consulta: **Nada Consta**

Para acessar a certidão original no portal do órgão gestor, clique [AQUI](#).

Órgão Gestor: **Portal da Transparência**
Cadastro: **CNEP - Cadastro Nacional de Empresas Punidas**
Resultado da consulta: **Nada Consta**

Para acessar a certidão original no portal do órgão gestor, clique [AQUI](#).

Obs: A consulta consolidada de pessoa jurídica visa atender aos princípios de simplificação e



racionalização de serviços públicos digitais. Fundamento legal: Lei nº 12.965, de 23 de abril de 2014, Lei nº 13.460, de 26 de junho de 2017, Lei nº 13.726, de 8 de outubro de 2018, Decreto nº 8.638 de 15, de janeiro de 2016.

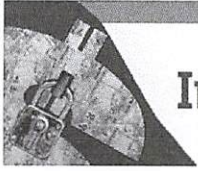

Improbidade Administrativa e Inelegibilidade



Certidão Negativa

Certifico que nesta data (25/02/2022 às 15:45) NÃO CONSTA no Cadastro Nacional de Condenações Cíveis por Ato de Improbidade Administrativa e Inelegibilidade registros de condenação com trânsito em julgado ou sanção ativa quanto ao CNPJ nº 37.113.308/0001-53.

A condenação por atos de improbidade administrativa não implica automático e necessário reconhecimento da inelegibilidade do condenado.

Para consultas sobre inelegibilidade acesse portal do TSE em <http://divulgacandcontas.tse.jus.br/>

Esta certidão é expedida gratuitamente. Sua autenticidade pode ser por meio do número de controle 6219.23D6.236E.B742 no seguinte endereço: https://www.cnj.jus.br/improbidade_adm/autenticar_certidao.php



TRIBUNAL DE CONTAS DA UNIÃO
CERTIDÃO NEGATIVA
DE
LICITANTES INIDÔNEOS

Nome completo: **W. C. SERVICOS E EMPREENDIMENTOS LTDA**

CPF/CNPJ: **37.113.308/0001-53**

O Tribunal de Contas da União CERTIFICA que, na presente data, o (a) requerente acima identificado(a) NÃO CONSTA da relação de responsáveis inidôneos para participar de licitação na administração pública federal, por decisão deste Tribunal, nos termos do art. 46 da Lei nº 8.443/92 (Lei Orgânica do TCU).

Não constam da relação consultada para emissão desta certidão os responsáveis ainda não notificados do teor dos acórdãos condenatórios, aqueles cujas condenações tenham tido seu prazo de vigência expirado, bem como aqueles cujas apreciações estejam suspensas em razão de interposição de recurso com efeito suspensivo ou de decisão judicial.

Certidão emitida às 15:38:46 do dia 25/02/2022, com validade de trinta dias a contar da emissão.

A veracidade das informações aqui prestadas podem ser confirmadas no sítio <https://contas.tcu.gov.br/ords/f?p=INABILITADO:5>

Código de controle da certidão: O4BU250222153846

Atenção: qualquer rasura ou emenda invalidará este documento.



MINISTÉRIO DA ECONOMIA
Secretaria Especial de Previdência e Trabalho
Secretaria de Trabalho
Subsecretaria de Inspeção do Trabalho

CERTIDÃO DE DÉBITOS
NEGATIVA

EMPREGADOR: W. C. SERVICOS E EMPREENDIMENTOS LTDA (W. C. SERVICOS E EMPREENDIMENTOS)
CNPJ: 37.113.308/0001-53

DATA E HORA DA EMISSÃO: 25/02/2022, às 16h40

CERTIFICA-SE, de acordo com às informações registradas no sistema CPMR - Controle de Processos de Multas e Recursos que, nesta data, **NÃO CONSTAM** débitos decorrentes de autuações em face do empregador acima identificado.

1. Esta certidão abrange todos os estabelecimentos do empregador.
2. A presente certidão não modifica a situação do empregador que conste do cadastro previsto na Portaria Interministerial MTE/SDH n° 2, de 12 de maio de 2011, que disciplina o Cadastro de Empregadores que tenham submetido trabalhadores a condições análogas a de escravo.
3. **Conforme artigo 5º único da portaria 1421/2014 do MTE, a certidão ora instituída refletirá sempre a última situação ocorrida em cadastros administrativos pelo emitente, de modo que, havendo processos enviados à Procuradoria da Fazenda Nacional - PFN, quanto a estes, poderá ser obtida certidão perante aquele órgão, visando a demonstrar a situação atualizada dos mesmos.**
4. A autenticidade desta certidão poderá ser confirmada no endereço <http://www.mte.gov.br/certidao/infracoes/debitos> utilizando o código 4WprnNb.
5. Expedida com base na Portaria MTE n° 1.421, de 12 de setembro de 2014. Emitida gratuitamente.



MINISTÉRIO DA ECONOMIA
Secretaria Especial de Previdência e Trabalho
Secretaria de Trabalho
Subsecretaria de Inspeção do Trabalho
Relação de Infrações Trabalhistas

EMPREGADOR: W. C. SERVICOS E EMPREENDIMENTOS LTDA (W. C. SERVICOS E EMPREENDIMENTOS) E TODAS AS SUAS FILIAIS.

CNPJ: 37.113.308/0001-53

DATA E HORA DA EMISSÃO: 25/02/2022, às 16h42

DISPOSITIVO LEGAL CONSULTADO: TODOS DA LEGISLAÇÃO TRABALHISTA

Quantidade de Processos Por Situação:

Procedentes com efeito para reincidência: 0

Procedentes sem efeito para reincidência: Não consultado.

Todos os demais: Não consultado.

1. Esta consulta abrange todos os estabelecimentos do empregador.
2. A presente consulta não modifica a situação do empregador que conste do cadastro previsto na Portaria Interministerial MTE/SDH n° 2, de 12 de maio de 2011, que disciplina o Cadastro de Empregadores que tenham submetido trabalhadores a condições análogas a de escravo.
3. A autenticidade desta consulta poderá ser confirmada no endereço <http://cdcit.mte.br/inter/cdcit/pages/infracoes/verificar> utilizando o código **4WpsOfk**.
4. Expedida com base na Lei 12.527, de 18 de novembro de 2011. Emitida gratuitamente.
- 5 - Será considerado reincidente o empregador infrator que for autuado por infração ao mesmo dispositivo legal, antes de decorridos 02 (dois) anos da imposição de penalidade.

ANEXO - Relação dos Dispositivos Legais Consultados



- Art 9º, caput, da MP 927.
Art. 1º da Lei nº 5.811, de 11 de outubro de 1972.
Art. 1º da Lei nº 605/1949.
Art. 1º da Lei Complementar nº 110, de 29.6.2001.
Art. 1º da Lei nº 12.436/2011.
Art. 1º da Lei nº 4.090, de 13.7.1962, com as alterações introduzidas pelo art. 1º, da Lei nº 4.749, de 12.8.1965 c/c o art. 19 da Lei Complementar 150, de 2015.
Art. 1º da Lei nº 4.090, de 13.7.1962, com as alterações introduzidas pelo art. 1º, da Lei nº 4.749, de 12.8.1965.
Art. 1º da Lei nº 4.090, de 13.7.1962, com as alterações introduzidas pelo art. 2º, § 2º, da Lei nº 4.749, de 12.8.1965 c/c o art. 19 da Lei Complementar 150, de 2015.
Art. 1º da Lei nº 4.090, de 13.7.1962, com as alterações introduzidas pelo art. 2º, § 2º, da Lei nº 4.749, de 12.8.1965.
Art. 1º da Lei nº 4.090, de 13.7.1962, com as alterações introduzidas pelo art. 2º, caput, da Lei nº 4.749, de 12.8.1965 c/c o art. 19 da Lei Complementar 150, de 2015.
Art. 1º da Lei nº 4.090, de 13.7.1962, com as alterações introduzidas pelo art. 2º, caput, da Lei nº 4.749, de 12.8.1965.
Art. 1º da Lei nº 4.090, de 13.7.1962, combinado com o art. 2º, parágrafo único, do Decreto nº 57.155, de 3.11.1965 e com o art. 19 da Lei Complementar 150, de 2015.
Art. 1º da Lei nº 4.090, de 13.7.1962, combinado com o art. 2º, parágrafo único, do Decreto nº 57.155, de 3.11.1965.
Art. 1º da Lei nº 9.029, de 13.4.1995.
Art. 1º da Lei nº 9.029/1995.
Art. 1º da Lei nº 9.719, de 27.11.1998.
Art. 1º da Lei nº 9.719, de 27.11.98, c/c arts. 1º e 2º do Decreto nº 94.536, de 29.6.87.
Art. 1º da Lei nº 9.719, de 27.11.98, c/c o Decreto nº 1.574, de 31.6.95.
Art. 1º, § 1º, da Lei nº 4.923, de 23.12.1965, combinado com o artigo 1º da Portaria n. 1.127, de de 14/10/19 da Secretaria Especial de Previdência e Trabalho, do Ministério da Economia.
Art. 1º, §1º da Lei 13.475/17.
Art. 1º, caput, da Lei nº 7.418, de 16.12.1985, alterada pela Lei nº 7.619, de 30.9.1987 c/c o art. 19 da Lei Complementar 150, de 2015.
Art. 1º, caput, da Lei nº 7.418, de 16.12.1985, alterada pela Lei nº 7.619, de 30.9.1987, combinado com o art. 4º, parágrafo único, do Decreto nº 95.247, 17.11.1987.
Art. 1º, caput, da Lei nº 7.418, de 16.12.1985, alterada pela Lei nº 7.619, de 30.9.1987.
Art. 1º, da Lei nº 4.090, de 13.7.1962, combinado com o art. 2º, parágrafo único, do Decreto nº 57.155, de 3.11.1965.
Art. 1º, in fine, da Lei nº 9.719, de 27 de novembro de 1998.
Art. 1º, inciso I, do Decreto-Lei nº 368, de 19.12.1968.
Art. 1º, inciso II, do Decreto-Lei nº 368, de 19.12.68.
Art. 1º, parágrafo único, da Lei Complementar 150, de 2015.
Art. 10 da Lei 6.019, de 3.1.1974, em combinação com o art. 2º, inciso I, da Portaria nº 789, de 2.6.2014.
Art. 10 da Lei 6.019, de 3.1.1974, em combinação com o artigo 4º, §1º, da Portaria nº 789, de 2.6.2014.
Art. 10 da Lei 6.019, de 3.1.1974, em combinação com o artigo 4º, §2º, da Portaria nº 789, de 2.6.2014.
Art. 10 da Lei 6.019, de 3.1.1974.
Art. 10 da Lei Complementar 150, de 2015.
Art. 10, §1º, da Lei 6.019/74, com redação dada pela Lei 13.429/17.
Art. 10, §1º, incisos I, II ou III, da Lei nº 14.020 de 06/07/2020.
Art. 10, §1º, incisos I, II ou III, da MP 936/2020.
Art. 10, §1º, incisos I, II ou III, da MP nº 1.045 de 27/04/2021.
Art. 10, §2º, da Lei 6.019/74, com redação dada pela Lei 13.429/17.
Art. 10, caput e incisos, da Lei nº 6.533, de 24.5.1978.
Art. 10, caput, da Lei 13.475/17.
Art. 10, inciso I c/c § 2º do mesmo artigo da Lei nº 14.020 de 06/07/2020.
Art. 10, inciso I, da MP 936/2020.
Art. 10, inciso II, da MP 936/2020.
Art. 10, incisos I, II ou III, c/c § 3º do mesmo artigo da MP nº 1.045 de 27/04/2021.
Art. 10, incisos II e III, c/c § 2º do mesmo artigo da Lei nº 14.020 de 06/07/2020.
Art. 10, parágrafo único, da Lei nº 6.533, de 24.5.1978.
Art. 10º, "caput", da Lei nº 5.811, de 11 de outubro de 1972.
Art. 10º, §4º da Lei 6.019/74, com a redação conferida pela Lei 13.429/17.
Art. 10º, §5º da Lei 6.019/74, com a redação conferida pela Lei 13.429/17.
Art. 11, "caput", da Lei nº 5.811, de 11 de outubro de 1972.
Art. 11, § 4º, da MP 936/2020.
Art. 11, §6º da Lei nº 9.432/1997.
Art. 11, caput, da Lei 6.019, de 3.1.1974.
Art. 11, caput, da MP 927.
Art. 11, caput, da Lei 6.019, de 3.1.1974.
Art. 11, parágrafo único, da Lei nº 5.811, de 11 de outubro de 1972.
Art. 12 da Lei Complementar 150, de 2015.
Art. 12 da Lei nº 4.680, de 18.6.1965.
Art. 12 da MP 936/2020.
Art. 12, § 1º, da Lei nº 6.019, de 3.1.1974.
Art. 12, § 4º, da Lei nº 14.020 de 06/07/2020.
Art. 12, § 4º, da MP nº 1.045 de 27/04/2021.
Art. 12, §1º, da Lei 6.019, de 3 de janeiro de 1974.
Art. 12, §2º da Lei nº 14.020 de 06/07/2020.
Art. 12, §2º da MP nº 1.045 de 27/04/2021.
Art. 12, §2º, da Lei 6.019, de 3 de janeiro de 1974.
Art. 12, §2º, Inc. I e II da Lei nº 14.020 de 06/07/2020.
Art. 12, §2º, Inc. I e II da MP nº 1.045 de 27/04/2021.
Art. 12, alínea "a", da Lei nº 6.019, de 3.1.1974.
Art. 12, alínea "b", da Lei nº 6.019, de 3.1.1974.
Art. 12, alínea "c", da Lei nº 6.019, de 3.1.1974.
Art. 12, alínea "d", da Lei nº 6.019, de 3.1.1974.

Art. 12, alínea "e", da Lei nº 6.019, de 3.1.1974, combinado com o art. 19 do Decreto nº 73.841, de 13.3.74.
Art. 12, alínea f, da Lei nº 6.019, de 3 de janeiro de 1974.
Art. 12, caput e §1º da Lei nº 14.020, de 06/07/2020.
Art. 12, caput e incisos, da Lei nº 6.615, de 16.12.1978.
Art. 12, caput, da Lei nº 6.533, de 24.5.1978.
Art. 12, I e §1º do mesmo artigo da MP nº 1.045 de 27/04/2021.
Art. 12, II e §1º do mesmo artigo da MP nº 1.045 de 27/04/2021.
Art. 129 da Consolidação das Leis do Trabalho c/c art. 19 da Lei Complementar 150, de 2015.
Art. 129 da Consolidação das Leis do Trabalho.
Art. 13 da Lei Complementar 150, de 2015.
Art. 13 da Lei nº 6.533/1978.
Art. 13, § 1º da Lei Complementar 150, de 2015.
Art. 13, § 3º, da Consolidação das Leis do Trabalho c/c art. 19 da Lei Complementar 150, de 2015.
Art. 13, § 3º, da Consolidação das Leis do Trabalho.
Art. 13, § 4º, I, da Consolidação das Leis do Trabalho c/c art. 19 da Lei Complementar 150, de 2015.
Art. 13, § 4º, I, da Consolidação das Leis do Trabalho.
Art. 13, § 4º, II, da Consolidação das Leis do Trabalho c/c art. 19 da Lei Complementar 150, de 2015.
Art. 13, § 4º, II, da Consolidação das Leis do Trabalho.
Art. 13, caput, da Consolidação das Leis do Trabalho c/c art. 19 da Lei Complementar 150, de 2015.
Art. 13, caput, da Consolidação das Leis do Trabalho.
Art. 13, caput, da MP 927.
Art. 13, inciso I, da Lei nº 6.615, de 16.12.1978.
Art. 13, inciso II, da Lei nº 6.615, de 16.12.1978.
Art. 13, inciso III, da Lei nº 6.615, de 16.12.1978.
Art. 13, parágrafo único, do Decreto nº 57.690, de 1º.2.1966.
Art. 130 da Consolidação das Leis do Trabalho c/c art. 19 da Lei Complementar 150, de 2015.
Art. 130 da Consolidação das Leis do Trabalho.
Art. 130, § 1º, da Consolidação das Leis do Trabalho.
Art. 130-A da Consolidação das Leis do Trabalho c/c art. 19 da Lei Complementar 150, de 2015.
Art. 130-A da Consolidação das Leis do Trabalho.
Art. 132 da Consolidação das Leis do Trabalho.
Art. 134, § 1º, da Consolidação das Leis do Trabalho.
Art. 134, § 2º, da Consolidação das Leis do Trabalho.
Art. 134, §1º, da Consolidação das Leis do Trabalho, com redação conferida pela Lei 13.467/17 c/c art. 19 da Lei Complementar 150, de 2015.
Art. 134, §1º, da Consolidação das Leis do Trabalho, com redação conferida pela Lei 13.467/17.
Art. 134, §1º, da Consolidação das Leis do Trabalho.
Art. 134, §3º, da Consolidação das Leis do Trabalho, com redação conferida pela Lei 13.467/17 c/c art. 19 da Lei Complementar 150, de 2015.
Art. 134, §3º, da Consolidação das Leis do Trabalho, com redação conferida pela Lei 13.467/17.
Art. 134, caput, § 1º, da Consolidação das Leis do Trabalho.
Art. 134, caput, da Consolidação das Leis do Trabalho.
Art. 135, caput, da Consolidação das Leis do Trabalho c/c art. 19 da Lei Complementar 150, de 2015.
Art. 135, caput, da Consolidação das Leis do Trabalho.
Art. 136, § 1º, da Consolidação das Leis do Trabalho.
Art. 136, § 2º, da Consolidação das Leis do Trabalho.
Art. 137, caput, da Consolidação das Leis do Trabalho c/c art. 19 da Lei Complementar 150, de 2015.
Art. 137, caput, da Consolidação das Leis do Trabalho.
Art. 139, § 1º, da Consolidação das Leis do Trabalho.
Art. 139, § 2º, da Consolidação das Leis do Trabalho.
Art. 139, § 3º, da Consolidação das Leis do Trabalho.
Art. 14 da Lei nº 6.615, de 16.12.1978.
Art. 14, § 1º da Lei Complementar 150, de 2015.
Art. 14, § 2º da Lei Complementar 150, de 2015.
Art. 14, caput e incisos, da Lei nº 6.533, de 24.5.1978.
Art. 140 da Consolidação das Leis do Trabalho.
Art. 142, § 4º, da Consolidação das Leis do Trabalho c/c art. 19 da Lei Complementar 150, de 2015.
Art. 142, § 4º, da Consolidação das Leis do Trabalho.
Art. 142, § 5º, da Consolidação das Leis do Trabalho c/c art. 19 da Lei Complementar 150, de 2015.
Art. 142, § 5º, da Consolidação das Leis do Trabalho.
Art. 142, caput, da Consolidação das Leis do Trabalho c/c art. 19 da Lei Complementar 150, de 2015.
Art. 142, caput, da Consolidação das Leis do Trabalho.
Art. 143, § 2º, da Consolidação das Leis do Trabalho.
Art. 143, caput e §1º, da CLT.
Art. 143, caput, § 1º, da Consolidação das Leis do Trabalho c/c art. 19 da Lei Complementar 150, de 2015.
Art. 143, caput, § 1º, da Consolidação das Leis do Trabalho.
Art. 145, caput, da Consolidação das Leis do Trabalho c/c art. 19 da Lei Complementar 150, de 2015.
Art. 145, caput, da Consolidação das Leis do Trabalho.
Art. 15 da Lei Complementar 150, de 2015.
Art. 15 da Lei nº 5.889, de 8.6.1973.
Art. 15 da Lei nº 6.615, de 16.12.1978.
Art. 15, caput, da Lei nº 6.533, de 24.5.1978.
Art. 150, § 5º, da Consolidação das Leis do Trabalho.
Art. 150, caput, da Consolidação das Leis do Trabalho.
Art. 152 da Consolidação das Leis do Trabalho.
Art. 16 da Lei Complementar 150, de 2015.
Art. 16 da Lei nº 6.615, de 16.12.1978.
Art. 16, caput, da Lei nº 5.889, de 8.6.1973.
Art. 16, parágrafo único, da Lei nº 6.533, de 24.5.1978.



Art. 16º, da Lei nº 14.020 de 06/07/2020 c/c Art. 4º do Decreto 10.422, de 13 de julho de 2020.
Art. 168, § 7º da CLT, com redação dada pela Lei 13.103/2015.
Art. 168, §6º da CLT, com redação dada pela Lei 13.103/2015.
Art. 17 da Lei Complementar 150, de 2015.
Art. 17 da Lei nº 6.019, de 3.1.1974.
Art. 17, § 1º, da Lei nº 12.690, de 19 de julho 2012.
Art. 17, §2º, da Lei Complementar 150, de 2015.
Art. 17, alínea "a", da Lei nº 7.183, de 5.4.1984.
Art. 17, alínea "b", da Lei nº 7.183, de 5.4.1984.
Art. 17, combinado com o art. 23, § 1º, inciso II, da Lei nº 8.036, de 11.5.1990 e com o art. 34, § 6º da Lei Complementar 150, de 2015.
Art. 17, combinado com o art. 23, § 1º, inciso II, da Lei nº 8.036, de 11.5.1990.
Art. 18 da Lei nº 6.019, de 3.1.1974.
Art. 18 da Lei nº 6.533, de 24.5.1978.
Art. 18, § 1º, da Lei Complementar 150, de 2015.
Art. 18, caput, da Lei Complementar 150, de 2015.
Art. 18, da MP nº 1.045 de 27/04/2021.
Art. 18, inciso I, da Lei nº 6.615, de 16.12.1978.
Art. 18, inciso II, da Lei nº 6.615, de 16.12.1978.
Art. 18, inciso III, da Lei nº 6.615, de 16.12.1978.
Art. 18, inciso IV, da Lei nº 6.615, de 16.12.1978.
Art. 19 da Lei Complementar 150/2015 c/c art. 473 da Consolidação das Leis do Trabalho.
Art. 19 da Lei Complementar 150/2015 c/c art. 76 da Consolidação das Leis do Trabalho.
Art. 19 da Lei nº 6.615, de 16.12.1978.
Art. 19, §4º, da Lei 13.475/2017.
Art. 2º, § 1º, da Lei nº 5.811, de 11 de outubro de 1972.
Art. 2º, § 2º, da Lei nº 5.811, de 11 de outubro de 1972.
Art. 2º da Lei Complementar 150, de 2015.
Art. 2º da Lei Complementar nº 110, de 29.6.2001.
Art. 2º, § 1º, da Lei nº 5.811, de 11.10.72.
Art. 2º, § 4º da Lei Complementar 150, de 2015.
Art. 2º, § 5º, inciso I da Lei Complementar 150, de 2015.
Art. 2º, § 6º da Lei Complementar 150, de 2015.
Art. 2º, § 8º da Lei Complementar 150, de 2015.
Art. 2º, §§ 1º e 5º, da Lei nº 9.719, de 27.11.1998.
Art. 2º, §1º da Lei 6.019/74, com redação conferida pela Lei 13.429/17 c/c art. 7º, parágrafo único, art. 9º, parágrafo único, e art. 14 da Lei 7.783/89.
Art. 2º, caput, da Lei nº 6.224, de 14.7.1975.
Art. 2º, caput, do Decreto-Lei nº 806, de 4.9.1969.
Art. 2º, inciso I, da Lei nº 9.719, de 27.11.1998.
Art. 2º, inciso II, da Lei nº 9.719, de 27.11.1998.
Art. 2º, inciso V, alínea "b", da Lei 13.103, de 02 de março de 2.015.
Art. 20, caput, da Lei 13.475/2017.
Art. 20, caput, da Lei nº 6.615, de 16.12.1978.
Art. 20, parágrafo único, da Lei nº 6.615, de 16.12.1978.
Art. 21, § 1º, da Lei nº 7.183, de 5.4.1984.
Art. 21, § 2º, da Lei nº 6.533, de 24.5.1978.
Art. 21, § 2º, da Lei nº 7.183, de 5.4.1984.
Art. 21, § 4º, da Lei nº 6.533, de 24.5.1978.
Art. 21, alínea "a", da Lei nº 7.183, de 5.4.1984.
Art. 21, alínea "b", da Lei nº 7.183, de 5.4.1984.
Art. 21, alínea "c", da Lei nº 7.183, de 5.4.1984.
Art. 21, inciso I, da Lei nº 6.533, de 24.5.1978.
Art. 21, inciso II, da Lei nº 6.533, de 24.5.1978.
Art. 21, inciso III, da Lei nº 6.533, de 24.5.1978.
Art. 21, inciso IV, da Lei nº 6.533, de 24.5.1978.
Art. 21, inciso V, da Lei nº 6.533, de 24.5.1978.
Art. 22 da Lei nº 8.036, de 11.5.1990 c/c art. 1º, inciso I, do Decreto-Lei nº 368, de 19.12.1968.
Art. 22 da Lei nº 8.036, de 11.5.1990, c/c art. 1º, inciso II, do Decreto-Lei nº 368, de 19.12.1968.
Art. 22 da Lei nº 8.630, de 25.2.1993.
Art. 22, § 2º, da Lei nº 7.183, de 5.4.1984.
Art. 22, caput, da Lei nº 6.533, de 24.5.1978.
Art. 22, caput, da Lei nº 7.183, de 5.4.1984.
Art. 22, parágrafo único, da Lei nº 6.533, de 24.5.1978.
Art. 224, § 1º, da Consolidação das Leis do Trabalho.
Art. 224, § 2º, parte final, da Consolidação das Leis do Trabalho.
Art. 224, § 2º, da Consolidação das Leis do Trabalho.
Art. 224, caput, da Consolidação das Leis do Trabalho, com redação conferida pela MP 905 de 11 de novembro de 2019.
Art. 224, caput, da Consolidação das Leis do Trabalho.
Art. 225 da Consolidação das Leis do Trabalho.
Art. 227, § 1º, da Consolidação das Leis do Trabalho.
Art. 227, caput, da Consolidação das Leis do Trabalho.
Art. 229, caput, da Consolidação das Leis do Trabalho.
Art. 23 da Lei nº 6.533, de 24.5.1978.
Art. 23 da Lei nº 6.615/1978.
Art. 23, § 1º, inciso I, da Lei nº 8.036, de 11.5.1990, c/c art. 35, caput, da Lei Complementar 150, de 2015.
Art. 23, § 1º, inciso I, da Lei nº 8.036, de 11.5.1990.
Art. 23, § 1º, inciso II, da Lei nº 8.036, de 11.5.1990.
Art. 23, § 1º, inciso IV, da Lei nº 8.036, de 11.5.1990 c/c art. 35, caput, da Lei Complementar 150, de 2015.



Art. 23, § 1º, inciso IV, da Lei nº 8.036, de 11.5.1990.
Art. 23, § 1º, inciso V, da Lei nº 8.036, de 11.5.1990 c/c art. 35, caput, da Lei Complementar 150, de 2015.
Art. 23, § 1º, inciso V, da Lei nº 8.036, de 11.5.1990.
Art. 23, §1º, inciso I, c/c art. 18, §1º, da Lei 8,036, de 11.5.1990.
Art. 23, §1º, inciso I, c/c art. 18, caput, da Lei 8.036, de 11.5.1990.
Art. 23, caput, da Lei nº 7.183, de 5.4.1984.
Art. 230, § 2º, da Consolidação das Leis do Trabalho.
Art. 230, caput, da Consolidação das Leis do Trabalho.
Art. 234, alínea "a", da Consolidação das Leis do Trabalho.
Art. 234, alínea "b", da Consolidação das Leis do Trabalho.
Art. 234, parágrafo único, da Consolidação das Leis do Trabalho.
Art. 235, § 1º, da Consolidação das Leis do Trabalho.
Art. 235, § 2º, da Consolidação das Leis do Trabalho.
Art. 235, caput, da Consolidação das Leis do Trabalho.
Art. 235-C, §1º, da Consolidação das Leis do Trabalho.
Art. 235-C, §10 da CLT, com redação dada pela Lei 13.103/2015.
Art. 235-C, §2º, da Consolidação das Leis do Trabalho.
Art. 235-C, §3º da CLT, com redação dada pela Lei 13.103/2015.
Art. 235-C, §3º, da Consolidação das Leis do Trabalho.
Art. 235-C, §4º da CLT, com redação dada pela Lei 13.103/2015.
Art. 235-C, §6º, da Consolidação das Leis do Trabalho.
Art. 235-C, §8º da CLT, com redação dada pela Lei 13.103/2015.
Art. 235-C, §9º da CLT, com redação dada pela Lei 13.103/2015.
Art. 235-C, §9º, da Consolidação das Leis do Trabalho.
Art. 235-C, caput da CLT, com redação dada pela Lei 13.103/2015.
Art. 235-D, § 5º da CLT, com redação dada pela Lei 13.103/2015.
Art. 235-D, §1º da CLT, com redação dada pela Lei 13.103/2015.
Art. 235-D, §2º da CLT, com redação dada pela Lei 13.103/2015.
Art. 235-D, §3º da CLT, com redação dada pela Lei 13.103/2015.
Art. 235-D, caput da CLT, com redação dada pela Lei 13.103/2015.
Art. 235-D, inciso I, da Consolidação das Leis do Trabalho.
Art. 235-D, inciso II, da Consolidação das Leis do Trabalho.
Art. 235-D, inciso III, da Consolidação das Leis do Trabalho.
Art. 235-E, §1º, da Consolidação das Leis do Trabalho.
Art. 235-E, §11º, da Consolidação das Leis do Trabalho.
Art. 235-E, §4º, da Consolidação das Leis do Trabalho.
Art. 235-E, §5º, da Consolidação das Leis do Trabalho.
Art. 235-E, §6º, da Consolidação das Leis do Trabalho.
Art. 235-E, §7º, da Consolidação das Leis do Trabalho.
Art. 235-E, I da CLT, com redação dada pela Lei 13.103/2015.
Art. 235-E, II da CLT, com redação dada pela Lei 13.103/2015.
Art. 235-E, III da CLT, com redação dada pela Lei 13.103/2015.
Art. 235-F da CLT, com redação dada pela Lei 13.103/2015.
Art. 235-F da Consolidação das Leis do Trabalho.
Art. 235-G da CLT, com redação dada pela Lei 13.103/2015.
Art. 235-G da Consolidação das Leis do Trabalho.
Art. 238, § 2º, da Consolidação das Leis do Trabalho.
Art. 238, § 3º, da Consolidação das Leis do Trabalho.
Art. 238, § 4º, da Consolidação das Leis do Trabalho.
Art. 238, § 5º, da Consolidação das Leis do Trabalho.
Art. 238, § 6º, da Consolidação das Leis do Trabalho.
Art. 238, caput, da Consolidação das Leis do Trabalho.
Art. 239, § 1º, da Consolidação das Leis do Trabalho.
Art. 239, § 2º, da Consolidação das Leis do Trabalho.
Art. 239, § 3º, da Consolidação das Leis do Trabalho.
Art. 239, § 4º, da Consolidação das Leis do Trabalho.
Art. 239, caput, da Consolidação das Leis do Trabalho.
Art. 24 da Lei nº 6.615, de 16.12.1978.
Art. 24 da Lei nº 7.998, de 11.1.1990.
Art. 24 da Lei nº 7.998, de 11/01/1990, combinado com art. 7º, inciso I da Portaria nº 1.195, de 30/10/19 e art. 1º da Portaria nº 1.127 de 14/10/19 da Secretaria Especial de Previdência e Trabalho, do Ministério da Economia.
Art. 24 da Lei nº 7.998, de 11/01/1990, combinado com art. 7º, inciso II da Portaria nº 1.195, de 30/10/19 e art. 1º da Portaria nº 1.127 de 14/10/19 da Secretaria Especial de Previdência e Trabalho, do Ministério da Economia.
Art. 24, caput, da Lei nº 7.183, de 5.4.1984.
Art. 24, da Lei nº 7.998, de 11.1.1990, combinado com o art. 7º do Decreto nº 76.900, de 23.12.1975.
Art. 24, da Lei nº 7.998, de 11.1.1990, combinado com o art. 7º, do Decreto nº 76.900, de 23.12.1975.
Art. 24, parágrafo único, da Lei nº 7.183, de 5.4.1984.
Art. 240, caput, da Consolidação das Leis do Trabalho.
Art. 240, da Consolidação das Leis do Trabalho.
Art. 241, caput, da Consolidação das Leis do Trabalho.
Art. 241, parágrafo único, da Consolidação das Leis do Trabalho.
Art. 242 da Consolidação das Leis do Trabalho.
Art. 243 da Consolidação das Leis do Trabalho.
Art. 244, § 2º, da Consolidação das Leis do Trabalho.
Art. 244, § 3º, da Consolidação das Leis do Trabalho.
Art. 244, § 4º, da Consolidação das Leis do Trabalho.
Art. 245 da Consolidação das Leis do Trabalho.
Art. 246 da Consolidação das Leis do Trabalho.
Art. 248, § 1º, da Consolidação das Leis do Trabalho.



Art. 248, § 2º, da Consolidação das Leis do Trabalho.
Art. 248, caput, da Consolidação das Leis do Trabalho.
Art. 249, § 2º, da Consolidação das Leis do Trabalho.
Art. 25 da Lei nº 6.615, de 16.12.1978.
Art. 25 da Lei nº 8.630, de 25.2.1993.
Art. 25, § 1º, da Lei 13.475/17.
Art. 25, § 1º, da Lei nº 7.183, de 5.4.1984.
Art. 25, § 2º, da Lei 13.475/17.
Art. 25, caput, da Lei 13.475/17.
Art. 25, caput, da Lei nº 7.183, de 5.4.1984.
Art. 250, caput, da Consolidação das Leis do Trabalho.
Art. 251, caput, da Consolidação das Leis do Trabalho.
Art. 252 da Consolidação das Leis do Trabalho.
Art. 253, caput, da Consolidação das Leis do Trabalho.
Art. 26 da Lei nº 6.533, de 24.5.1978.
Art. 26 da Lei nº 6.615, de 16.12.1978.
Art. 26 da Lei nº 8.630, de 25.2.93.
Art. 26, § 1º, da Lei nº 7.183, de 5.4.1984.
Art. 26, § 2º, da Lei nº 7.183, de 5.4.1984.
Art. 26, § 3º, da Lei nº 7.183, de 5.4.1984.
Art. 26, inciso I, da Lei 13.475/17.
Art. 26, inciso II, da Lei 13.475/17.
Art. 26, parágrafo único, da Lei nº 8.630, de 25.2.1993.
Art. 27 da Lei nº 6.533, de 24.5.1978.
Art. 27, inciso I, da Lei 13.475/17.
Art. 27, inciso II, da Lei 13.475/17.
Art. 28 da Lei nº 8.630, de 25.2.1993.
Art. 28, caput, da Lei 13.475/17.
Art. 28, parágrafo único, da Lei 13.475/17.
Art. 29, § 1º, da Consolidação das Leis do Trabalho.
Art. 29, § 1º, da Lei nº 7.183, de 5.4.1984.
Art. 29, § 2º, da Consolidação das Leis do Trabalho c/c arts. 9º e 19 da Lei Complementar 150, de 2015.
Art. 29, § 2º, da Consolidação das Leis do Trabalho.
Art. 29, § 4º, da Consolidação das Leis do Trabalho c/c art. 19 da Lei Complementar 150, de 2015.
Art. 29, § 4º, da Consolidação das Leis do Trabalho.
Art. 29, §1º, da Lei 13.475/17.
Art. 29, §2º, da Lei 13.475/17.
Art. 29, alínea "a", da Lei nº 7.183, de 5.4.1984.
Art. 29, alínea "b", da Lei nº 7.183, de 5.4.1984.
Art. 29, alínea "c", da Lei nº 7.183, de 5.4.1984.
Art. 29, alínea "d", da Lei nº 7.183, de 5.4.1984.
Art. 29, caput da CLT.
Art. 29, caput, da Lei 13.475/17.
Art. 293 da Consolidação das Leis do Trabalho.
Art. 294 da Consolidação das Leis do Trabalho.
Art. 295, caput, da Consolidação das Leis do Trabalho.
Art. 296 da Consolidação das Leis do Trabalho.
Art. 297 da Consolidação das Leis do Trabalho.
Art. 298 da Consolidação das Leis do Trabalho.
Art. 299 da Consolidação das Leis do Trabalho.
Art. 3º, inciso I, da Lei nº 5.811, de 11 de outubro de 1972.
Art. 3º, inciso II, da Lei nº 5.811, de 11 de outubro de 1972.
Art. 3º, inciso III, da Lei nº 5.811, de 11 de outubro de 1972.
Art. 3º, inciso IV, da Lei nº 5.811, de 11 de outubro de 1972.
Art. 3º, inciso V, da Lei nº 5.811, de 11 de outubro de 1972.
Art. 3º da Lei Complementar 150, de 2015.
Art. 3º da Lei nº 6.224, de 14.7.1975.
Art. 3º, § 1º, da Lei nº 9.719, de 27.11.1998.
Art. 3º, § 2º da Lei Complementar 150, de 2015.
Art. 3º, caput, da Lei nº 7.183, de 5.4.1984.
Art. 3º, caput, da Lei nº 9.601, de 21.1.1998.
Art. 3º, da Lei nº 9.601, de 21.1.1998.
Art. 3º, inciso I, da Lei nº 9.719, de 27.11.1998.
Art. 3º, inciso V, § 2º; Art. 4º, § 2º; art. 5º; art. 6º e art. 7º da Lei 13.189/15, alterada pela Lei 13.456/17.
Art. 3º, incisos I e II, da Lei nº 9.719, de 27.11.1998.
Art. 3º, parágrafo único, da Lei nº 7.183, de 5.4.1984.
Art. 30 da Lei nº 6.533, de 24.5.1978.
Art. 30, § 2º, da Lei nº 7.183, de 5.4.1984.
Art. 30, caput e incisos da Lei nº 7.183, de 5.4.1984.
Art. 300, caput, da Consolidação das Leis do Trabalho.
Art. 301 da Consolidação das Leis do Trabalho.
Art. 303 da Consolidação das Leis do Trabalho.
Art. 304, caput, da Consolidação das Leis do Trabalho.
Art. 304, parágrafo único, da Consolidação das Leis do Trabalho.
Art. 305 da Consolidação das Leis do Trabalho.
Art. 307 da Consolidação das Leis do Trabalho.
Art. 308 da Consolidação das Leis do Trabalho.
Art. 31 da Lei nº 7.183, de 5.4.1984.
Art. 31, inciso I, da Lei 13.475/17.



Art. 31, inciso II, da Lei 13.475/17.
Art. 31, inciso III, da Lei 13.475/17.
Art. 31, inciso IV, da Lei 13.475/17.
Art. 318 da Consolidação das Leis do Trabalho.
Art. 319 da Consolidação das Leis do Trabalho.
Art. 32, inciso I, da Lei 13.475/17.
Art. 32, inciso II, da Lei 13.475/17.
Art. 32, inciso III, da Lei 13.475/17.
Art. 32, inciso IV, da Lei 13.475/17.
Art. 320, § 1º, da Consolidação das Leis do Trabalho.
Art. 320, § 2º, da Consolidação das Leis do Trabalho.
Art. 320, § 3º, da Consolidação das Leis do Trabalho.
Art. 320, caput, da Consolidação das Leis do Trabalho.
Art. 321 da Consolidação das Leis do Trabalho.
Art. 322, § 1º, da Consolidação das Leis do Trabalho.
Art. 322, § 2º, da Consolidação das Leis do Trabalho.
Art. 322, § 3º, da Consolidação das Leis do Trabalho.
Art. 322, caput, da Consolidação das Leis do Trabalho.
Art. 33, caput, da Lei nº 7.183, de 5.4.1984.
Art. 33, inciso I, da Lei 13.475/17.
Art. 33, inciso II, da Lei 13.475/17.
Art. 33, inciso III, da Lei 13.475/17.
Art. 33, inciso IV, da Lei 13.475/17.
Art. 335, alínea "a", da Consolidação das Leis do Trabalho.
Art. 335, alínea "b", da Consolidação das Leis do Trabalho.
Art. 335, alínea "c", da Consolidação das Leis do Trabalho.
Art. 34, §1º, da Lei 13.146, de 06 de julho de 2015 c/c artigo 1º da Lei nº 9.029, de 13 de abril de 1995.
Art. 34, §2º, da Lei 13.146, de 06 de julho de 2015 c/c artigo 1º da Lei nº 9.029, de 13 de abril de 1995.
Art. 34, §3º, da Lei 13.146, de 06 de julho de 2015 c/c artigo 1º da Lei nº 9.029, de 13 de abril de 1995.
Art. 34, §4º, da Lei 13.146, de 06 de julho de 2015 c/c artigo 1º da Lei nº 9.029, de 13 de abril de 1995.
Art. 34, §5º, da Lei 13.146, de 06 de julho de 2015 c/c artigo 1º da Lei nº 9.029, de 13 de abril de 1995.
Art. 34, alínea "a", da Lei nº 7.183, de 5.4.1984.
Art. 34, alínea "b", da Lei nº 7.183, de 5.4.1984.
Art. 34, alínea "c", da Lei nº 7.183, de 5.4.1984.
Art. 34, caput, da Lei 13.475/17.
Art. 35 da Lei nº 7.183, de 5.4.1984.
Art. 35, caput, c/c §§1º, 2º e 4º, da Lei 13.475/2017.
Art. 35, caput, da Lei Complementar 150, de 2015.
Art. 358, caput, da Consolidação das Leis do Trabalho.
Art. 358, parágrafo único, da Consolidação das Leis do Trabalho.
Art. 36 da Lei nº 12.815, de 5.6.2013.
Art. 36 da Lei nº 7.183, de 5.4.1984.
Art. 36, §4º, da Lei 13.146, de 06 de julho de 2015 c/c artigo 1º da Lei nº 9.029, de 13 de abril de 1995.
Art. 36, inciso I, da Lei 13.475/17.
Art. 36, inciso II, da Lei 13.475/17.
Art. 36, inciso III, da Lei 13.475/17.
Art. 37 da Lei nº 7.183, de 5.4.1984.
Art. 37, § 1º, da Lei nº 7.183, de 5.4.1984.
Art. 37, § 2º, da Lei nº 7.183, de 5.4.1984.
Art. 37, § 3º, da Lei nº 7.183, de 5.4.1984.
Art. 37, caput, da Lei 13.475/17.
Art. 373-A, inciso I, da CLT c/c art. 19 da Lei Complementar 150, de 2015 .
Art. 373-A, inciso I, da CLT c/c art. 19 da Lei Complementar 150, de 2015.
Art. 373-A, inciso I, da CLT.
Art. 373-A, inciso I, da Consolidação das Leis do Trabalho.
Art. 373-A, inciso II, da CLT c/c art. 19 da Lei Complementar 150, de 2015.
Art. 373-A, inciso II, da CLT.
Art. 373-A, inciso II, da Consolidação das Leis do Trabalho.
Art. 373-A, inciso III, da CLT.
Art. 373-A, inciso III, da Consolidação das Leis do Trabalho.
Art. 373-A, inciso IV, da Consolidação das Leis do Trabalho c/c art. 19 da Lei Complementar 150, de 2015.
Art. 373-A, inciso IV, da Consolidação das Leis do Trabalho.
Art. 373-A, inciso V, da CLT.
Art. 373-A, inciso V, da Consolidação das Leis do Trabalho.
Art. 373-A, inciso VI, da Consolidação das Leis do Trabalho c/c art. 19 da Lei Complementar 150, de 2015.
Art. 373-A, inciso VI, da Consolidação das Leis do Trabalho.
Art. 377, da Consolidação das Leis do Trabalho.
Art. 38, § 1º, da Lei nº 7.183, de 5.4.1984.
Art. 38, caput, da Lei 13.475/17.
Art. 38, caput, da Lei nº 7.183, de 5.4.1984.
Art. 38, inciso I, da Lei 13.475/17.
Art. 38, inciso II, da Lei 13.475/17.
Art. 38, incisos I e II, da Lei 13.475/17.
Art. 384 da Consolidação das Leis do Trabalho.
Art. 386 da Consolidação das Leis do Trabalho.
Art. 389, § 1º, da Consolidação das Leis do Trabalho.
Art. 39 da Lei nº 12.815, de 5.6.2013.
Art. 39, caput, da Lei 13.475/17.
Art. 39, caput, da Lei nº 7.183, de 5.4.1984.



Art. 39, parágrafo único, da Lei nº 7.183, de 5.4.1984.
Art. 390, caput, da Consolidação das Leis do Trabalho.
Art. 390-C da Consolidação das Leis do Trabalho.
Art. 391, parágrafo único, da Consolidação das Leis do Trabalho.
Art. 391-A da CLT c/c Art. 10, inciso II, alínea "b", do Ato das Disposições Constitucionais Transitórias c/c art. 19 da Lei Complementar 150, de 2015.
Art. 391-A da CLT c/c Art. 10, inciso II, alínea "b", do Ato das Disposições Constitucionais Transitórias c/c Lei Complementar nº 146, de 25 de junho de 2014.
Art. 391-A da CLT c/c Art. 10, inciso II, alínea "b", do Ato das Disposições Constitucionais Transitórias.
Art. 392, § 3º, da Consolidação das Leis do Trabalho.
Art. 392, § 4º, inciso I, da Consolidação das Leis do Trabalho.
Art. 392, § 4º, inciso II, da Consolidação das Leis do Trabalho c/c art. 19 da Lei Complementar 150, de 2015.
Art. 392, § 4º, inciso II, da Consolidação das Leis do Trabalho.
Art. 392, caput, da Consolidação das Leis do Trabalho c/c art. 19 da Lei Complementar 150, de 2015.
Art. 392, caput, da Consolidação das Leis do Trabalho.
Art. 392-A, da Consolidação das Leis do Trabalho c/c art. 19 da Lei Complementar 150, de 2015.
Art. 392-A, da Consolidação das Leis do Trabalho.
Art. 393 da Consolidação das Leis do Trabalho.
Art. 394, caput, incisos I, I e III, da Consolidação das Leis do Trabalho, com redação conferida pela Lei 13.467/17.
Art. 394, I, da Consolidação das Leis do Trabalho, com redação conferida pela Lei 13.467/17.
Art. 394, II, da Consolidação das Leis do Trabalho, com redação conferida pela Lei 13.467/17.
Art. 394, III, da Consolidação das Leis do Trabalho, com redação conferida pela Lei 13.467/17.
Art. 394-A da CLT.
Art. 394-A, §2º, da Consolidação das Leis do Trabalho, com redação conferida pela Lei 13.467/17, alterada pela Medida Provisória 808/17.
Art. 394-A, §3º, da Consolidação das Leis do Trabalho, com redação conferida pela Lei 13.467/17, alterada pela Medida Provisória 808/17.
Art. 394-A, caput, da Consolidação das Leis do Trabalho, com redação conferida pela Lei 13.467/17, alterada pela Medida Provisória 808/17.
Art. 395 da Consolidação das Leis do Trabalho c/c art. 19 da Lei Complementar 150, de 2015.
Art. 395 da Consolidação das Leis do Trabalho.
Art. 396, caput, da Consolidação das Leis do Trabalho c/c art. 19 da Lei Complementar 150, de 2015.
Art. 396, caput, da Consolidação das Leis do Trabalho.
Art. 4º, "caput", combinado com artigo 3º, inciso I, da Lei nº 5.811, de 11 de outubro de 1972.
Art. 4º, "caput", combinado com artigo 3º, inciso II, da Lei nº 5.811, de 11 de outubro de 1972.
Art. 4º, "caput", combinado com artigo 3º, inciso III, da Lei nº 5.811, de 11 de outubro de 1972.
Art. 4º, "caput", combinado com artigo 3º, inciso IV, da Lei nº 5.811, de 11 de outubro de 1972.
Art. 4º, inciso I, da Lei nº 5.811, de 11 de outubro de 1972.
Art. 4º, inciso II, da Lei nº 5.811, de 11 de outubro de 1972.
Art. 4º da Lei 6.019, de 3.1.1974, com redação dada pela Lei 13.429/17.
Art. 4º da Lei nº 6.533, de 24.5.1978.
Art. 4º da Lei nº 9.432/1997.
Art. 4º inciso II, da Lei nº 9.601, de 21.1.1998.
Art. 4º, § 1º, inciso I, da Lei nº 9.601, de 21.1.1998.
Art. 4º, § 1º, inciso II, da Lei nº 9.601, de 21.1.1998.
Art. 4º, § 2º da Lei 13.475/17.
Art. 4º, § 2º, da MP 927.
Art. 4º, § 3º, da Lei nº 9.601, de 21.1.1998.
Art. 4º, caput, do Decreto-Lei nº 972, de 17.10.1969.
Art. 4º, da Lei nº 9.719, de 27.11.98.
Art. 4º, inciso I, da Lei nº 9.601, de 21.1.1998.
Art. 4º, inciso II, da Lei nº 9.601, de 21.1.1998.
Art. 4º, parágrafo único da Lei Complementar 150, de 2015.
Art. 4º, parágrafo único, da Lei nº 7.418, de 16.12.1985, alterada pela Lei nº 7.619, de 30.9.1987 c/c o art. 19 da Lei Complementar 150, de 2015.
Art. 4º, parágrafo único, da Lei nº 7.418, de 16.12.1985, alterada pela Lei nº 7.619, de 30.9.1987.
Art. 4º-C, inciso I, alínea "a", da Lei no 6.019, de 3 de janeiro de 1974, com a redação conferida pela Lei 13.467/17.
Art. 4º-C, inciso I, alínea "b", da Lei no 6.019, de 3 de janeiro de 1974, com a redação conferida pela Lei 13.467/17.
Art. 4º-C, inciso I, alínea "c", da Lei no 6.019, de 3 de janeiro de 1974, com a redação conferida pela Lei 13.467/17.
Art. 4º-C, inciso I, alínea "d", da Lei no 6.019, de 3 de janeiro de 1974, com a redação conferida pela Lei 13.467/17.
Art. 4º-C, inciso II, da Lei no 6.019, de 3 de janeiro de 1974, com a redação conferida pela Lei 13.467/17.
Art. 40 da Lei nº 12.815, de 5.6.2013.
Art. 40, caput, da Lei 13.475/17.
Art. 40, parágrafo 3º, da Lei nº 12.815 de 5.6.2013.
Art. 40, parágrafo único, da Lei 13.475/17.
Art. 400 da Consolidação das Leis do Trabalho.
Art. 403, caput, da Consolidação das Leis do Trabalho.
Art. 403, parágrafo único, da Consolidação das Leis do Trabalho.
Art. 404, caput, da Consolidação das Leis do Trabalho.
Art. 405, § 2º, da Consolidação das Leis do Trabalho.
Art. 405, § 5º, da Consolidação das Leis do Trabalho.
Art. 405, inciso I, da Consolidação das Leis do Trabalho.
Art. 405, inciso II, § 3º, alínea "a", da Consolidação das Leis do Trabalho.
Art. 405, inciso II, § 3º, alínea "b", da Consolidação das Leis do Trabalho.
Art. 405, inciso II, § 3º, alínea "c", da Consolidação das Leis do Trabalho.
Art. 405, inciso II, § 3º, alínea "d", da Consolidação das Leis do Trabalho.
Art. 409 da Consolidação das Leis do Trabalho.
Art. 41, § 1º, da Lei nº 3.857, de 22.12.1960.
Art. 41, § 2º, da Lei nº 3.857, de 22.12.1960.
Art. 41, §2º, da Lei 13.475/17.
Art. 41, §3º, da Lei 13.475/17.



Art. 41, §4º, da Lei 13.475/17.
Art. 41, caput, c/c art. 47, §1º da Consolidação das Leis do Trabalho, com redação conferida pela Lei 13.467/17.
Art. 41, caput, c/c art. 47, caput, da Consolidação das Leis do Trabalho, com redação conferida pela Lei 13.467/17.
Art. 41, caput, da Consolidação das Leis do Trabalho.
Art. 41, caput, da Lei 13.475/17.
Art. 41, caput, da Lei nº 3.857, de 22.12.1960.
Art. 41, parágrafo único, da Consolidação das Leis do Trabalho.
Art. 412 da Consolidação das Leis do Trabalho.
Art. 413, inciso I, da Consolidação das Leis do Trabalho.
Art. 413, inciso II, da Consolidação das Leis do Trabalho.
Art. 413, inciso III, da Consolidação das Leis do Trabalho.
Art. 413, parágrafo único, da Consolidação das Leis do Trabalho.
Art. 42 da Lei nº 12.815 de 5.6.2013.
Art. 42, § 1º, da Lei nº 3.857, de 22.12.1960.
Art. 42, § 2º, da Lei nº 3.857, de 22.12.1960.
Art. 42, § 3º, da Lei nº 3.857, de 22.12.1960.
Art. 42, caput, da Lei 13.475/17.
Art. 42, inciso I, da Lei nº 3.857, de 22.12.1960.
Art. 42, inciso II, da Lei nº 3.857, de 22.12.1960.
Art. 427, caput, da Consolidação das Leis do Trabalho.
Art. 428, § 2º, da Consolidação das Leis do Trabalho.
Art. 428, § 3º, da Consolidação das Leis do Trabalho.
Art. 428, caput, da Consolidação das Leis do Trabalho.
Art. 429, §2º, da Consolidação das Leis do Trabalho, com redação da Lei nº 12.594/2012.
Art. 429, caput, da Consolidação das Leis do Trabalho, combinado com Art. 53 do Decreto nº 9.579, de 22 de novembro de 2018.
Art. 429, caput, da Consolidação das Leis do Trabalho.
Art. 43, § 1º, alínea "a", da Lei nº 7.183, de 5.4.1984.
Art. 43, § 1º, alínea "b", da Lei nº 7.183, de 5.4.1984.
Art. 43, § 2º, alínea "b", da Lei nº 7.183, de 5.4.1984.
Art. 43, §2º, da Lei 13.475/17.
Art. 43, §4º, da Lei 13.475/17.
Art. 43, §7º, da Lei 13.475/17.
Art. 43, caput, da Lei 13.475/17.
Art. 43, caput, da Lei nº 7.183, de 5.4.1984.
Art. 430, § 1º da Consolidação das Leis do Trabalho, combinado com Art. 50, §1º, do Decreto nº 9.579/2018 e Art. 5º, V, da Portaria 723 de 23 de abril de 2012.
Art. 430, § 1º da Consolidação das Leis do Trabalho, combinado com Art. 50, §1º, do Decreto nº 9.579/2018 e Art. 5º, VI, da Portaria 723 de 23 de abril de 2012.
Art. 430, § 1º da Consolidação das Leis do Trabalho, combinado com Art. 50, §1º, do Decreto nº 9.579/2018 e Art. 5º, VII, da Portaria 723 de 23 de abril de 2012.
Art. 430, § 1º, da Consolidação das Leis do Trabalho.
Art. 432, § 1º, da Consolidação das Leis do Trabalho.
Art. 432, caput, da Consolidação das Leis do Trabalho.
Art. 433 da Consolidação das Leis do Trabalho.
Art. 44 da Lei nº 3.857, de 22.12.1960.
Art. 44, §1º, da Lei 13.475/17.
Art. 44, §2º, da Lei 13.475/17.
Art. 44, §3º, da Lei 13.475/17.
Art. 44, §4º, da Lei 13.475/17.
Art. 44, caput, da Lei nº 7.183, de 5.4.1984.
Art. 442-A da Consolidação das Leis do Trabalho c/c art. 19 da Lei Complementar 150, de 2015.
Art. 442-A da Consolidação das Leis do Trabalho.
Art. 444 da Consolidação das Leis do Trabalho c/c art. 19 da Lei Complementar 150, de 2015.
Art. 444 da Consolidação das Leis do Trabalho c/c art. 2ºC da Lei 7.998, de 11 de janeiro de 1990 c/c art. 19 da Lei Complementar 150/2015.
Art. 444 da Consolidação das Leis do Trabalho c/c art. 2ºC da Lei 7.998, de 11 de janeiro de 1990.
Art. 444 da Consolidação das Leis do Trabalho.
Art. 445, caput, da Consolidação das Leis do Trabalho.
Art. 445, parágrafo único, da Consolidação das Leis do Trabalho.
Art. 45 da Lei nº 7.183, de 5.4.1984.
Art. 45 da Lei nº 8.630, de 25.2.1993.
Art. 45, §3º, da Lei 13.475/17.
Art. 45, §4º, da Lei 13.475/17.
Art. 452-A da Consolidação das Leis do Trabalho, com redação conferida pela Lei 13.467/17, c/c art. 2º, I, da Portaria 349, de 23 de maio de 2018.
Art. 452-A da Consolidação das Leis do Trabalho, com redação conferida pela Lei 13.467/17, c/c art. 2º, III, da Portaria 349, de 23 de maio de 2018.
Art. 452-A da Consolidação das Leis do Trabalho, com redação conferida pela Lei 13.467/17.
Art. 452-A, §1º, da Consolidação das Leis do Trabalho, com redação conferida pela Lei 13.467/17.
Art. 452-A, §11º, da Consolidação das Leis do Trabalho, com redação conferida pela Lei 13.467/17, alterada pela Medida Provisória 808/17.
Art. 452-A, §4º, da Consolidação das Leis do Trabalho, com redação conferida pela Lei 13.467/17.
Art. 452-A, §6º, da Consolidação das Leis do Trabalho, com redação conferida pela Lei 13.467/17, alterada pela Medida Provisória 808/17.
Art. 452-A, §6º, da Consolidação das Leis do Trabalho, com redação conferida pela Lei 13.467/17, c/c art. 2º, §2º, da Portaria 349, de 23 de maio de 2018.
Art. 452-A, §6º, da Consolidação das Leis do Trabalho, com redação conferida pela Lei 13.467/17.
Art. 452-A, §8º, da Consolidação das Leis do Trabalho, c/c art. 6º da Portaria 349, de 23 de maio de 2018.
Art. 452-A, §9º, da Consolidação das Leis do Trabalho, com redação conferida pela Lei 13.467/17.
Art. 452-A, caput, da Consolidação das Leis do Trabalho, com redação conferida pela Lei 13.467/17, c/c art. 2º, II, da Portaria 349, de 23 de maio de 2018.
Art. 452-A, inciso I, da Consolidação das Leis do Trabalho, com redação conferida pela Lei 13.467/17, alterada pela Medida Provisória 808/17.



Art. 452-A, inciso II, c/c §12º, da Consolidação das Leis do Trabalho, com redação conferida pela Lei 13.467/17, alterada pela Medida Provisória 808/17.

Art. 452-A, inciso II, da Consolidação das Leis do Trabalho, com redação conferida pela Lei 13.467/17, alterada pela Medida Provisória 808/17.

Art. 452-A, inciso III, da Consolidação das Leis do Trabalho, com redação conferida pela Lei 13.467/17, alterada pela Medida Provisória 808/17.

Art. 452-G da Consolidação das Leis do Trabalho, com redação conferida pela Lei 13.467/17, alterada pela Medida Provisória 808/17.

Art. 452-H da Consolidação das Leis do Trabalho, com redação conferida pela Lei 13.467/17, alterada pela Medida Provisória 808/17.

Art. 456-A, parágrafo único, da Consolidação das Leis do Trabalho, com redação conferida pela Lei 13.467/17.

Art. 457, § 1º, da Consolidação das Leis do Trabalho.

Art. 457, §1º, da Consolidação das Leis do Trabalho, com redação conferida pela Lei 13.467/17, alterada pela Medida Provisória 808/17.

Art. 457, §1º, da Consolidação das Leis do Trabalho, com redação conferida pela Lei 13.467/17.

Art. 457, §12º, da Consolidação das Leis do Trabalho, com redação conferida pela Medida Provisória nº 808 de 2017.

Art. 457, §14º, inciso III, da Consolidação das Leis do Trabalho, com redação conferida pela Medida Provisória nº 808 de 2017.

Art. 457, §14º, incisos I e II, da Consolidação das Leis do Trabalho, com redação conferida pela Medida Provisória nº 808 de 2017.

Art. 457, §15º, da Consolidação das Leis do Trabalho, com redação conferida pela Medida Provisória nº 808 de 2017.

Art. 457, §16º, da Consolidação das Leis do Trabalho, com redação conferida pela Medida Provisória nº 808 de 2017.

Art. 457, §18º, da Consolidação das Leis do Trabalho, com redação conferida pela Medida Provisória nº 808 de 2017.

Art. 457, §19º, da Consolidação das Leis do Trabalho, com redação conferida pela Medida Provisória nº 808 de 2017.

Art. 457, caput, da Consolidação das Leis do Trabalho.

Art. 458, § 2º, da Consolidação das Leis do Trabalho c/c art. 19 da Lei Complementar 150, de 2015.

Art. 458, § 2º, da Consolidação das Leis do Trabalho.

Art. 458, § 3º, da Consolidação das Leis do Trabalho.

Art. 458, § 4º, da Consolidação das Leis do Trabalho.

Art. 458, da Consolidação das Leis do Trabalho c/c art. 19 da Lei Complementar 150, de 2015.

Art. 458, da Consolidação das Leis do Trabalho.

Art. 459, § 1º, da Consolidação das Leis do Trabalho.

Art. 46 da Lei nº 3.857, de 22.12.1960.

Art. 46 da Lei nº 7.183, de 5.4.1984.

Art. 461 da Consolidação das Leis do Trabalho, com redação conferida pela Lei 13.467/17.

Art. 461, caput, da Consolidação das Leis do Trabalho.

Art. 462, § 2º, da Consolidação das Leis do Trabalho.

Art. 462, § 3º, da Consolidação das Leis do Trabalho.

Art. 462, § 4º, da Consolidação das Leis do Trabalho c/c art. 19 da Lei Complementar 150, de 2015.

Art. 462, § 4º, da Consolidação das Leis do Trabalho.

Art. 462, caput, da Consolidação das Leis do Trabalho c/c art. 19 da Lei Complementar 150, de 2015.

Art. 462, caput, da Consolidação das Leis do Trabalho.

Art. 464 da Consolidação das Leis do Trabalho c/c art. 19 da Lei Complementar 150, de 2015.

Art. 464 da Consolidação das Leis do Trabalho.

Art. 468, caput, da Consolidação das Leis do Trabalho c/c art. 19 da Lei Complementar 150, de 2015.

Art. 468, caput, da Consolidação das Leis do Trabalho.

Art. 469, § 3º, da Consolidação das Leis do Trabalho c/c art. 19 da Lei Complementar 150, de 2015.

Art. 469, § 3º, da Consolidação das Leis do Trabalho.

Art. 469, caput, da Consolidação das Leis do Trabalho c/c art. 19 da Lei Complementar 150, de 2015.

Art. 469, caput, da Consolidação das Leis do Trabalho.

Art. 47 da Lei nº 7.183, de 5.4.1984.

Art. 47, §2º, da Lei 13.475/17.

Art. 47, §3º, da Lei 13.475/17.

Art. 47, caput, da Lei 13.475/17.

Art. 47, da Lei nº 3.857, de 22.12.1960.

Art. 470 da Consolidação das Leis do Trabalho c/c art. 19 da Lei Complementar 150, de 2015.

Art. 470 da Consolidação das Leis do Trabalho.

Art. 471 da Consolidação das Leis do Trabalho.

Art. 472, caput, da Consolidação das Leis do Trabalho.

Art. 473 da Consolidação das Leis do Trabalho.

Art. 476-A, § 1º, da Consolidação das Leis do Trabalho.

Art. 476-A, § 4º, da Consolidação das Leis do Trabalho.

Art. 476-A, § 5º, da Consolidação das Leis do Trabalho.

Art. 476-A, § 6º, da Consolidação das Leis do Trabalho.

Art. 476-A, caput, da Consolidação das Leis do Trabalho.

Art. 477, § 1º, da Consolidação das Leis do Trabalho.

Art. 477, § 4º, da Consolidação das Leis do Trabalho.

Art. 477, § 5º, da Consolidação das Leis do Trabalho c/c art. 19 da Lei Complementar 150, de 2015.

Art. 477, § 5º, da Consolidação das Leis do Trabalho.

Art. 477, § 6º da Consolidação das Leis do Trabalho, com redação conferida pela Lei 13.467/17 c/c art. 19 da Lei Complementar 150, de 2015.

Art. 477, § 6º da Consolidação das Leis do Trabalho, com redação conferida pela Lei 13.467/17.

Art. 477, § 6º, alínea "a", da Consolidação das Leis do Trabalho.

Art. 477, § 6º, alínea "b", da Consolidação das Leis do Trabalho.

Art. 477, § 8º, da Consolidação das Leis do Trabalho c/c art. 19 da Lei Complementar 150, de 2015.

Art. 477, § 8º, da Consolidação das Leis do Trabalho.

Art. 477, §6º da Consolidação das Leis do Trabalho, com redação conferida pela Lei 13.467/17 c/c art. 19 da Lei Complementar 150, de 2015.

Art. 477, §6º da Consolidação das Leis do Trabalho, com redação conferida pela Lei 13.467/17.

Art. 479, caput, da Consolidação das Leis do Trabalho.

Art. 48 da Lei nº 3.857, de 22.12.1960.

Art. 48 da Lei nº 7.183, de 5.4.1984.

Art. 48, inciso I, da Lei 13.475/17.

Art. 48, inciso II, da Lei 13.475/17.

Art. 48, inciso III, da Lei 13.475/17.



Art. 484-A, inciso I, alínea "b", da Consolidação das Leis do Trabalho c/c art. 18, §1º, da Lei nº 8.036, de 11 de maio de 1990.
Art. 487, § 1º, da Consolidação das Leis do Trabalho.
Art. 487, § 5º, da Consolidação das Leis do Trabalho.
Art. 487, § 6º, da Consolidação das Leis do Trabalho.
Art. 488, caput, da Consolidação das Leis do Trabalho.
Art. 49, caput, da Lei 13.475/17.
Art. 5º, "caput", da Lei nº 5.811, de 11 de outubro de 1972.
Art. 5º, § 1º, da Lei nº 5.811, de 11 de outubro de 1972.
Art. 5º, § 2º, da Lei nº 5.811, de 11 de outubro de 1972.
Art. 5º da Lei Complementar 150, de 2015.
Art. 5º da Lei nº 5.889, de 8.6.1973, combinado com o § 1º do art. 5º do Regulamento aprovado pelo Decreto nº 73.626, de 12.2.1974.
Art. 5º da Lei nº 5.889, de 8.6.1973.
Art. 5º da Lei nº 9.719, de 27.11.98.
Art. 5º, § 2º, da Lei nº. 12.023, de 27.08.2009.
Art. 5º, § 3º, Inc. I, c/c art. 5º, § 2º, Inc. I, da MP nº 1.045 de 27/04/2021.
Art. 5º, § 3º, inciso I, combinado com o art. 5º, § 2º, inciso I, ambos da MP 936/2020.
Art. 5º, § 3º, inciso I, combinado com o art. 5º, § 2º, inciso I, da Lei nº 14.020 de 06/07/2020.
Art. 5º, inciso I, da Lei nº. 12.023, de 27.08.2009.
Art. 5º, inciso II, da Lei nº. 12.023, de 27.08.2009.
Art. 5º, inciso III, da Lei nº. 12.023, de 27.08.2009.
Art. 5º, inciso IV, da Lei nº. 12.023, de 27.08.2009.
Art. 5º, inciso V, da Lei nº. 12.023, de 27.08.2009.
Art. 5º-A, §3º, da Lei nº 6.019, de 3 de janeiro de 1974, com a redação conferida pela Lei nº 13.429/2017.
Art. 5º; § 2º, I da MP nº 1.045 de 27/04/2021.
Art. 50 da Lei nº 7.183, de 5.4.1984.
Art. 50, §1º, da Lei 13.475/17.
Art. 50, §3º, da Lei 13.475/17.
Art. 507-A da Consolidação das Leis do Trabalho com redação conferida pela Lei nº 13.467, de 2017.
Art. 51, § 2º, da Lei nº 7.183, de 5.4.1984.
Art. 51, § 3º, da Lei nº 7.183, de 5.4.1984.
Art. 51, § 4º, da Lei nº 7.183, de 5.4.1984.
Art. 51, § 5º, da Lei nº 7.183, de 5.4.1984.
Art. 51, caput, da Lei 13.475/17.
Art. 52 da Consolidação das Leis do Trabalho c/c art. 19 da Lei Complementar 150, de 2015.
Art. 52 da Consolidação das Leis do Trabalho.
Art. 52 da Lei nº 7.183, de 5.4.1984.
Art. 52, caput, da Lei 13.475/17.
Art. 52, parte final, da Lei nº 7.183, de 5.4.1984.
Art. 53 da Consolidação das Leis do Trabalho.
Art. 53, caput, da Lei 13.475/17.
Art. 54, alínea "a", da Lei nº 3.857, de 22.12.1960.
Art. 54, alínea "b", da Lei nº 3.857, de 22.12.1960.
Art. 54, caput, da Lei 13.475/17.
Art. 54, parágrafo único, da Lei 13.475/17.
Art. 543, § 3º, da Consolidação das Leis do Trabalho.
Art. 543, § 6º, da Consolidação das Leis do Trabalho.
Art. 543, caput, da Consolidação das Leis do Trabalho.
Art. 545, caput, da Consolidação das Leis do Trabalho.
Art. 545, parágrafo único, da Consolidação das Leis do Trabalho.
Art. 56, parágrafo único, da Lei 13.475/17.
Art. 57, caput, da Lei 13.475/17.
Art. 58, § 1º, da Consolidação das Leis do Trabalho c/c art. 19 da Lei Complementar 150, de 2015.
Art. 58, § 1º, da Consolidação das Leis do Trabalho.
Art. 58, § 2º, da Consolidação das Leis do Trabalho.
Art. 58, caput, da Consolidação das Leis do Trabalho c/c art. 19 da Lei Complementar 150, de 2015.
Art. 58, caput, da Consolidação das Leis do Trabalho.
Art. 58, caput, da Lei 13.475/17.
Art. 58-A, § 2º, da Consolidação das Leis do Trabalho.
Art. 58-A, caput, da Consolidação das Leis do Trabalho, com redação conferida pela Lei 13.467/17.
Art. 58-A, caput, da Consolidação das Leis do Trabalho.
Art. 58-A, caput, e §4º, da Consolidação das Leis do Trabalho, com redação conferida pela Lei 13.467/17.
Art. 582 da Consolidação das Leis do Trabalho, com redação conferida pela Lei 13.467/17.
Art. 582, caput, da Consolidação das Leis do Trabalho.
Art. 583 da Consolidação das Leis do Trabalho, com redação conferida pela Lei 13.467/17.
Art. 583, caput, da Consolidação das Leis do Trabalho.
Art. 587 da Consolidação das Leis do Trabalho, com redação conferida pela Lei 13.467/17.
Art. 587 da Consolidação das Leis do Trabalho.
Art. 59, § 1º, da Consolidação das Leis do Trabalho.
Art. 59, § 2º c/c § 5º, da Consolidação das Leis do Trabalho, com redação conferida pela Lei 13.467/17.
Art. 59, § 2º c/c §5º, da Consolidação das Leis do Trabalho, com redação conferida pela Lei 13.467/17.
Art. 59, § 2º, da Consolidação das Leis do Trabalho, com redação conferida pela Lei 13.467/17 c/c art. 19 da Lei Complementar 150, de 2015.
Art. 59, § 2º, da Consolidação das Leis do Trabalho.
Art. 59, § 4º, da Consolidação das Leis do Trabalho.
Art. 59, §2º, da Lei 13.475/17.
Art. 59, §5º, da Consolidação das Leis do Trabalho, com redação conferida pela Lei 13.467/17.
Art. 59, caput c/c art. 61, da Consolidação das Leis do Trabalho c/c art. 19 da Lei Complementar 150, de 2015.
Art. 59, caput c/c art. 61, da Consolidação das Leis do Trabalho.



Art. 59, caput, da Consolidação das Leis do Trabalho, com redação conferida pela Lei 13.467/17 c/c art. 19 da Lei Complementar 150, de 2015.

Art. 59, caput, da Consolidação das Leis do Trabalho, com redação conferida pela Lei 13.467/17.

Art. 59-A da Consolidação das Leis do Trabalho, com redação conferida pela Lei 13.467/17, alterada pela Medida Provisória 808/17.

Art. 59-A da Consolidação das Leis do Trabalho, com redação conferida pela Lei 13.467/17.

Art. 59-A, §2º da Consolidação das Leis do Trabalho, com redação conferida pela Lei 13.467/17, alterada pela Medida Provisória 808/17.

Art. 6º, "caput", combinado com artigo 3º, inciso III, da Lei nº 5.811, de 11 de outubro de 1972.

Art. 6º, "caput", combinado com artigo 3º, inciso IV, da Lei nº 5.811, de 11 de outubro de 1972.

Art. 6º, "caput", combinado com artigo 4º, inciso I, da Lei nº 5.811, de 11 de outubro de 1972.

Art. 6º, inciso I, da Lei nº 5.811, de 11 de outubro de 1972.

Art. 6º, inciso II, da Lei nº 5.811, de 11 de outubro de 1972.

Art. 6º da Lei Complementar 150, de 2015.

Art. 6º da Lei nº 5.889, de 8.6.1973.

Art. 6º da Lei nº 6.533, de 24.5.1978.

Art. 6º, § 1º, da Lei 13.475/17.

Art. 6º, § 2º, da Lei 13.475/17.

Art. 6º, § 3º da MP 927.

Art. 6º, § 3º, da Lei 13.475/17.

Art. 6º, caput, da Lei 13.475/17.

Art. 6º, caput, da Lei nº 6.615, de 16.12.1978.

Art. 6º, caput, da Lei nº 9.719, de 27.11.98.

Art. 6º, caput, da MP 927.

Art. 6º, inciso I, da Lei nº. 12.023, de 27.08.2009.

Art. 6º, inciso II, da Lei nº. 12.023, de 27.08.2009.

Art. 6º, inciso II, da Lei nº 5.811, de 11.10.72.

Art. 6º, inciso III, da Lei nº. 12.023, de 27.08.2009.

Art. 6º, parágrafo único, da Lei 6.019, de 3.1.1974.

Art. 6º, parágrafo único, da Lei nº 9.719, de 27.11.1998.

Art. 6º-A da Lei nº 10.101/2000.

Art. 60 e parágrafo único da Consolidação das Leis do Trabalho, com redação conferida pela Lei 13.467/17.

Art. 60, caput, da Lei 13.475/17.

Art. 602 da Consolidação das Leis do Trabalho, com redação conferida pela Lei 13.467/17.

Art. 602, caput, da Consolidação das Leis do Trabalho.

Art. 602, parágrafo único, da Consolidação das Leis do Trabalho.

Art. 61, § 1º, da Consolidação das Leis do Trabalho.

Art. 61, § 2º, da Consolidação das Leis do Trabalho.

Art. 61, § 3º, da Consolidação das Leis do Trabalho.

Art. 61, §2º, da Lei 13.475/17.

Art. 61, §3º, da Lei 13.475/17.

Art. 61, caput, da Lei 13.475/17.

Art. 62, caput, da Lei 13.475/17.

Art. 628, § 1º, da Consolidação das Leis do Trabalho.

Art. 63, caput, da Lei 13.475/17.

Art. 630, § 3º, da Consolidação das Leis do Trabalho c/c art. 19 da Lei Complementar 150, de 2015.

Art. 630, § 3º, da Consolidação das Leis do Trabalho.

Art. 630, § 4º, da Consolidação das Leis do Trabalho c/c art. 19 da Lei Complementar 150, de 2015.

Art. 630, § 4º, da Consolidação das Leis do Trabalho.

Art. 630, § 5º, da Consolidação das Leis do Trabalho.

Art. 630, §4º, da Consolidação das Leis do Trabalho.

Art. 64, caput, da Lei 13.475/17.

Art. 65, caput, da Lei 13.475/17.

Art. 66 da Consolidação das Leis do Trabalho.

Art. 66, caput, da Lei 13.475/17.

Art. 67, §2º, da Lei 13.475/17.

Art. 67, caput c/c §1º, da Lei 13.475/2017.

Art. 67, caput, c/c art. 68, caput, da Consolidação das Leis do Trabalho.

Art. 67, caput, da Consolidação das Leis do Trabalho.

Art. 67, parágrafo único, da Consolidação das Leis do Trabalho.

Art. 68, §1º, da Consolidação das Leis do Trabalho, com redação conferida pela MP 905 de 11 de novembro de 2019.

Art. 68, caput, da Lei 13.475/17.

Art. 7º da Lei nº 605/1949.

Art. 7º da Lei nº 605/1949 c/c art. 19 da Lei Complementar 150/2015.

Art. 7º inciso II combinado com Art. 8º § 1º e Art. 12 caput e Incisos I e II, da MP 936/2020.

Art. 7º inciso II combinado com Art. 8º e Arts. 11 e 12, da Lei nº 14.020 de 06/07/2020.

Art. 7º inciso II da MP nº 1.045 de 27/04/2021.

Art. 7º inciso III da MP nº 1.045 de 27/04/2021.

Art. 7º, § 1º, da Lei 13.475/17.

Art. 7º, § 3º da MP nº 1.045 de 27/04/2021.

Art. 7º, §1º, incisos I e II da MP nº 1.045 de 27/04/2021.

Art. 7º, §1º, incisos I, II e III da Lei nº 14.020 de 06/07/2020.

Art. 7º, caput, da Lei nº 14.020 de 06/07/2020.

Art. 7º, caput, da Lei nº 9.719, de 27.11.98.

Art. 7º, caput, da MP 936/2020.

Art. 7º, caput, da MP nº 1.045 de 27/04/2021.

Art. 7º, III e alíneas "a", "b" e "c" combinado com o art. 11, §1º, da Lei nº 14.020 de 06/07/2020.

Art. 7º, III e alíneas "a", "b" e "c" combinado com o art. 11, §1º, da MP nº 1.045 de 27/04/2021.

Art. 7º, III, e alíneas "a", "b" ou "c" combinado com o art. 11, §1º, da MP 936/2020.

Art. 7º, inciso I, da Lei nº 14.020 de 06/07/2020.



Art. 7º, inciso I, da MP 936/2020.
Art. 7º, inciso I, da MP nº 1.045 de 27/04/2021.
Art. 7º, parágrafo único, da Lei nº 5.889, de 8.6.1973.
Art. 7º, parágrafo único, da Lei nº 9.719, de 27.11.1998.
Art. 7º, parágrafo único, inciso II, da MP 936/2020.
Art. 70 da Consolidação das Leis do Trabalho.
Art. 71, § 1º, da Consolidação das Leis do Trabalho c/c art. 19 da Lei Complementar 150, de 2015.
Art. 71, § 1º, da Consolidação das Leis do Trabalho.
Art. 71, § 3º, da Consolidação das Leis do Trabalho.
Art. 71, § 4º, da Consolidação das Leis do Trabalho, com redação conferida pela Lei 13.467/17 c/c art. 19 da Lei Complementar 150, de 2015.
Art. 71, § 4º, da Consolidação das Leis do Trabalho, com redação conferida pela Lei 13.467/17.
Art. 71, §5º, da Consolidação das Leis do Trabalho.
Art. 71, §5º da CLT, com redação dada pela Lei 13.103/2015.
Art. 71, §5º, da Consolidação das Leis do Trabalho.
Art. 71, caput, da Consolidação das Leis do Trabalho c/c art. 19 da Lei Complementar 150, de 2015.
Art. 71, caput, da Consolidação das Leis do Trabalho.
Art. 71, caput, da Lei 13.475/17.
Art. 72, caput, da Lei 13.475/17.
Art. 722 da Consolidação das Leis do Trabalho.
Art. 73, § 1º, da Consolidação das Leis do Trabalho.
Art. 73, §2º, da Lei 13.475/17.
Art. 73, §3º, da Lei 13.475/17.
Art. 73, §4º, da Lei 13.475/17.
Art. 73, §5º, inciso I, da Lei 13.475/17.
Art. 73, §5º, inciso II, da Lei 13.475/17.
Art. 73, §5º, inciso III, da Lei 13.475/17.
Art. 73, §5º, inciso IV, da Lei 13.475/17.
Art. 73, caput, da Consolidação das Leis do Trabalho.
Art. 74, §2º da CLT.
Art. 74, §3º da CLT.
Art. 74, caput, da Consolidação das Leis do Trabalho.
Art. 74, caput, da Lei 13.475/17.
Art. 75-C da Consolidação das Leis do Trabalho.
Art. 75-C, §1º, da Consolidação das Leis do Trabalho.
Art. 75-C, §2º, da Consolidação das Leis do Trabalho.
Art. 75-D, da Consolidação das Leis do Trabalho.
Art. 75-E, da Consolidação das Leis do Trabalho.
Art. 76 da Consolidação das Leis do Trabalho.
Art. 78, caput, da Consolidação das Leis do Trabalho.
Art. 78, parágrafo único, da Consolidação das Leis do Trabalho.
Art. 78, parágrafo único, parte final, da Consolidação das Leis do Trabalho.
Art. 8º da Lei nº 5.811, de 11 de outubro de 1972.
Art. 8º da Lei nº 605/1949.
Art. 8º da Lei 6.019 de 3.1.1974, combinado com o art. 7º e art. 9º da Portaria nº 789 de 2.6.2014.
Art. 8º da Lei 6.019, de 3.1.1974, combinado com os artigos 7º e 9º da Portaria nº 789, de 2.6.2014.
Art. 8º da Lei 6.019, de 3.1.1974, em combinação com o art. 7º, §3º, da Portaria nº 789, de 2.6.2014.
Art. 8º da Lei 6.019, de 3.1.1974.
Art. 8º da Lei 6.019/74 c/c art. 7º, §2º e art. 9º da Portaria 789, de 02.06.2014.
Art. 8º da Lei nº 5.811, de 11.10.72.
Art. 8º da Lei nº 5.889, de 8.6.1973.
Art. 8º da Lei nº 9.719, de 27.11.1998.
Art. 8º, § 1º da MP nº 1.045 de 27/04/2021.
Art. 8º, § 1º, da Lei 13.475/17.
Art. 8º, § 2º, da Lei 13.475/17.
Art. 8º, § 2º, inciso I, da Lei nº 14.020 de 06/07/2020.
Art. 8º, § 2º, inciso I, da MP 936/2020.
Art. 8º, § 3º da Lei nº 14.020 de 06/07/2020.
Art. 8º, § 3º, da Lei 13.475/17.
Art. 8º, § 3º, inciso I, da MP nº 1.045 de 27/04/2021.
Art. 8º, § 3º, inciso II, da MP 936/2020.
Art. 8º, § 4º, da Lei nº 14.020 de 06/07/2020.
Art. 8º, § 4º, da MP 936/2020.
Art. 8º, §4º, incisos I e II da MP nº 1.045 de 27/04/2021.
Art. 8º, §5º da MP nº 1.045 de 27/04/2021.
Art. 8º, §5º, da Lei nº 14.020 de 06/07/2020.
Art. 8º, §5º, da MP 936/2020.
Art. 8º, §6º da MP nº 1.045 de 27/04/2021.
Art. 8º, caput, da Lei nº 14.020 de 06/07/2020.
Art. 8º, caput, da Lei nº 4.680, de 18.6.1965.
Art. 8º, caput, da Lei nº 6.615, de 16.12.1978.
Art. 8º, caput, da MP 936/2020.
Art. 8º, caput, e 7º da MP nº 1.045 de 27/04/2021.
Art. 82, parágrafo único, da Consolidação das Leis do Trabalho.
Art. 9º, "caput", da Lei nº 5.811, de 11 de outubro de 1972.
Art. 9º da Lei 6.019, de 3.1.1974.
Art. 9º da Lei Complementar 150, de 2015.
Art. 9º da Lei nº 4.680, de 18.6.1965.
Art. 9º da Lei nº 605/1949.





Art. 9º do Decreto nº 66.408, de 3.4.1970.
Art. 9º, § 1º, da Lei nº 5.889, de 8.6.1973.
Art. 9º, § 2º, da Lei nº 5.889, de 8.6.1973.
Art. 9º, § 5º, da Lei nº 5.889, de 8.6.1973.
Art. 9º, §2º da Lei 6.019/74, com a redação conferida pela Lei 13.429/17.
Art. 9º, alínea "a", da Lei nº 5.889, de 8.6.1973.
Art. 9º, alínea "b", da Lei nº 5.889, de 8.6.1973.
Art. 9º, caput, da Lei nº 6.533, de 24.5.1978.
Art. 9º, caput, do Decreto-Lei nº 972, de 17.10.1969.
Art. 93 da Lei nº 8.213, de 24 de julho de 1991.
Art. 93, § 1º, da Lei nº 8.213, de 24.7.1991.
Art. nº 413, inciso II, da Consolidação das Leis do Trabalho.
Art.235-C, §1º da CLT, com redação dada pela Lei 13.103/2015.
Art.235-C, §2º da CLT, com redação dada pela Lei 13.103/2015.
Art.4º da lei 6.019, de 3 de janeiro de 1974, combinado com o art. 12, II, do Decreto nº 73.841, de 13.3.1971.
Artigo 24 c/c art. 19 da Lei 7.998/90.
Artigos 3º e 7º c/c artigo 24 da Lei nº 7.998 de 11/01/1990.
Arts. 1º e 4º da Lei nº 7.418, de 16.12.1985, alterada pela Lei nº 7.619, de 30.9.1987, combinado com o art. 5º, caput, do Decreto nº 95.247, de 17.11.1987.
Arts. 1º e 8º da Lei nº 7.418, de 16.12.85, alterada pela Lei nº 7.619, de 30.9.1987, combinado com o art. 4º, caput, do Decreto nº 95.247, 17.11.1987.
Arts. 17, §3º, e 19 da Lei Complementar nº 150/2015 c/c art. 153 da Consolidação das Leis do Trabalho.
Arts. 17, caput, e 19 da Lei Complementar nº 150/2015 c/c art. 130, § 1º, da Consolidação das Leis do Trabalho.
Arts. 19 e 32 da Lei Complementar 150, de 2015, c/c Portaria Interministerial 822, de 30 de Setembro de 2015, c/c art. 41 caput da CLT.
Arts. 2º, §5º, inciso III, e 19 da Lei Complementar nº 150/2015 c/c art. 75 da Consolidação das Leis do Trabalho.
Arts. 23, §3º, e 19 da Lei Complementar nº 150/2015.
Arts. 23, §5º, e 19 da Lei Complementar 150/2015.
Arts. 24 e 19 da Lei Complementar nº 150/2015.
Arts. 3º, 7º e 24 da Lei 7.998, de 11/01/1990 combinado com arts. 5º, 6º e 7º da Portaria 1.129/2014.
Arts. 3º, 7º, 8º e 24 da Lei 7.998, de 11/01/1990.
Arts. 5º; 6º, § 2º e 14 da Lei nº 14.020 de 06/07/2020.
Arts. 5º; 6º, § 2º e 14 da MP 936, de 01/04/2020.
Lei nº 10.101/2000, art. 6º, parágrafo único.
NR-01 DISPOSIÇÕES GERAIS
NR-03 EMBARGO OU INTERDIÇÃO
NR-04 SERVIÇOS ESPECIALIZADOS EM ENGENHARIA DE SEGURANÇA E EM MEDICINA DO TRABALHO
NR-05 COMISSÃO INTERNA DE PREVENÇÃO DE ACIDENTES - CIPA
NR-06 EQUIPAMENTO DE PROTEÇÃO INDIVIDUAL- EPI
NR-07 PROGRAMA DE CONTROLE MÉDICO DE SAÚDE OCUPACIONAL
NR-08 EDIFICAÇÕES
NR-09 PROGRAMA DE PREVENÇÃO DE RISCOS
NR-10 INSTALAÇÕES E SERVIÇOS EM ELETRICIDADE
NR-11 TRANSPORTE, MOVIMENTAÇÃO, ARMAZENAGEM EMANUSEIO DE MATERIAIS
NR-12 MÁQUINAS E EQUIPAMENTOS
NR-13 CALDEIRAS E VASOS SOB PRESSÃO
NR-14 FORNOS
NR-15 ATIVIDADES E OPERAÇÕES INSALUBRES
NR-16 ATIVIDADES E OPERAÇÕES PERIGOSAS
NR-17 ERGONOMIA
NR-18 CONDIÇÕES E MEIO AMBIENTE DE TRABALHO NA INDÚSTRIA DA CONSTRUÇÃO
NR-19 EXPLOSIVOS
NR-20 LÍQUIDOS COMBUSTÍVEIS E INFLAMÁVEIS
NR-21 TRABALHO A CÉU ABERTO
NR-22 SEGURANÇA E SAÚDE OCUPACIONAL NA MINERAÇÃO
NR-23 PROTEÇÃO CONTRA INCÊNDIOS
NR-24 CONDIÇÕES SANITÁRIAS E DE CONFORTO NOS LOCAIS DE TRABALHO
NR-25 RESÍDUOS INDUSTRIAIS
NR-26 SINALIZAÇÃO DE SEGURANÇA
NR-29 SEGURANÇA E SAÚDE NO TRABALHO PORTUÁRIO
NR-30 SEGURANÇA E SAÚDE NO TRABALHO AQUAVIÁRIO
NR-31 SST NA AGRICULTURA, PECUÁRIA SILVICULTURA, EXPLORAÇÃO FLORESTAL E AQUÍCULTURA
NR-32 SEGURANÇA E SAÚDE NO TRABALHO EM SERVIÇOS DE SAÚDE
NR-33 SEGURANÇA E SAÚDE NOS TRABALHOS EM ESPAÇOS CONFINADOS
NR-34 CONDIÇÕES E MEIO AMBIENTE DE TRABALHO NA INDÚSTRIA DA CONSTRUÇÃO E REPARAÇÃO NAVAL
NR-35 TRABALHO EM ALTURA
NR-36 - SEGURANÇA E SAÚDE NO TRABALHO EM EMPRESAS DE ABATE E PROCESSAMENTO DE CARNES E DERIVADOS
NR-37 SEGURANÇA E SAÚDE EM PLATAFORMAS DE PETRÓLEO