

LAYOUT  
ESC. 1:100



Oficina ortopédica, Tuntum

AVENIDA VERBA, CARVALHO, LUIZOS TUNTUMÁ.

**TUNTUM**  
ASSISTÊNCIA ODONTOLÓGICA  
CENTRO DE TRATAMENTO ORTOPÉDICO

*Luiz Carlos Gonçalves*

CELESTINO DE TRATAMENTO ORTOPÉDICO

01/04

OFICINA ORTOPÉDICA

PROJETO DE ARQUITETURA  
PROJETO DE INSTALAÇÃO  
PROJETO DE LUBRIFICAÇÃO  
PROJETO DE PAVIMENTAÇÃO  
PROJETO DE SANEAMENTO  
PROJETO DE VENTILAÇÃO  
PROJETO DE ILUMINAÇÃO  
PROJETO DE SEGURANÇA  
PROJETO DE ACÚSTICO  
PROJETO DE MOBILIÁRIO  
PROJETO DE PINTURA  
PROJETO DE JARDIM  
PROJETO DE SINALIZAÇÃO  
PROJETO DE SINALIZAÇÃO  
PROJETO DE SINALIZAÇÃO

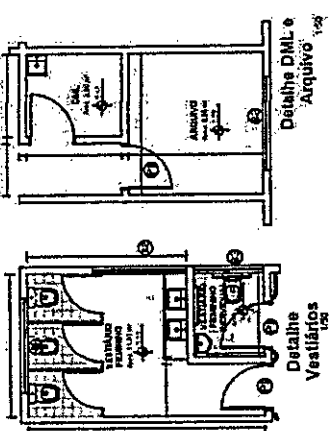
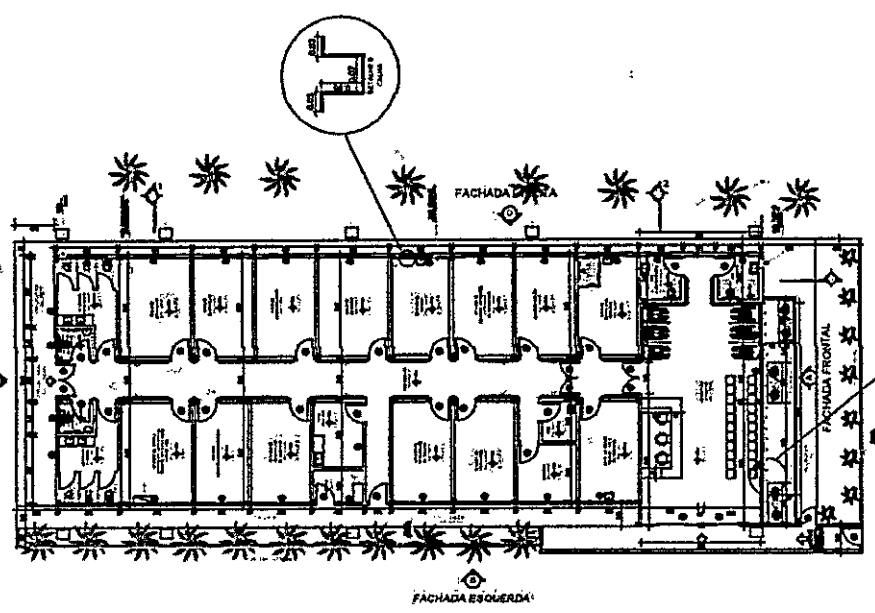
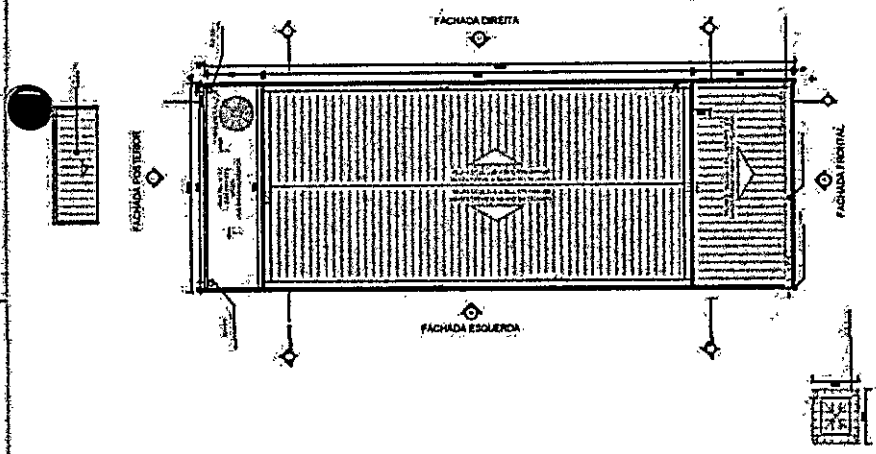

**MATERIAIS:**

- PIEDRAS:**  
 P1 - PORCELANATO ACETINADO ESMALTADO, 40x40x0,80 m (INTERNO)  
 P2 - CERAMICO ESMALTADO 40x40 cm, COR BEGE (INTERNO), PISO DE CONCRETO (EXTERNO).
- PAREDES:**  
 M1 - PORTADA ACETINADA, NA COR BEGE MARFIM  
 M2 - REVEST. CERAMICO ESMALTADO, 40x40 cm, BEGE, 1,20 m
- FUNDACAO:**  
 Em gesso branco acartonado, cor branco

**JANELAS:**

TIPO	QUANTIDADE	LARGURA	ALTURA	PEIXEIRA	DESCRIÇÃO
B1	N	1,00	0,60	1,00	BALCÃO
B2	N	2,00	1,00	2,00	BALCÃO
B3	N	1,40	1,00	2,00	BALCÃO
J1	01	5,04	4,00	0,50	JMA
J2	01	2,08	3,00	0,50	JMA
J3	01	2,01	4,00	0,50	JMA
J4	01	1,00	1,00	1,00	CORRIE
J5	01	1,50	1,00	1,00	CORRIE

**PORTAS:**

TIPO	QUANTIDADE	LARGURA	ALTURA	DESCRIÇÃO
P1	N	0,90	2,10	PORTA DE MDF CARVALHO DE ABRIR
P2	N	0,90	2,10	PORTA DE MDF CARVALHO DE ABRIR
P3	N	2,00	2,40	PORTA DE VIDRO TEMPERADO COM 2 FOLHAS FINA E 2 FOLHAS DE CORRIE

**ARQUITETURA**

AVENIDA SERRA DE CARVALHO, 1422 - OFICINA ORTOFONICA TUNTUM

**ARQUITETURA MUNICIPAL**  
**TUNTUM**  
 SERVIÇOS DE PROJETOS E CONSULTORIA

*Luiz Carlos Gonçalves*  
 CENTRO DE TRATAMENTO ORTOPÉDICO

02/04

OFICINA ORTOFONICA

*Luiz Carlos Gonçalves*  
 CENTRO DE TRATAMENTO ORTOPÉDICO

**PLANTA BAIXA**  
 ESC. 1110

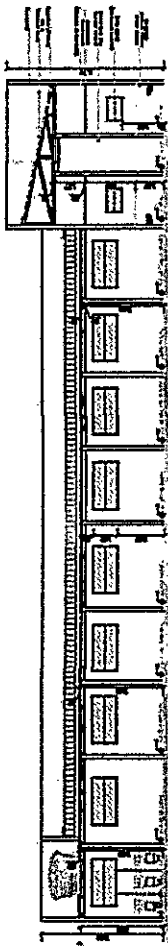

CORTE AA  
ESC. 1:100

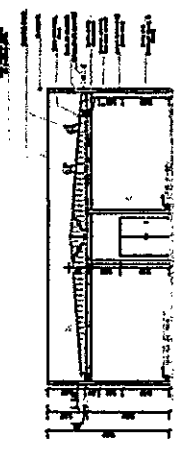

CORTE BB  
ESC. 1:100

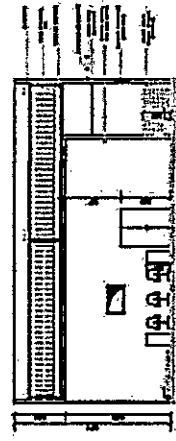

CORTE CC  
ESC. 1:100

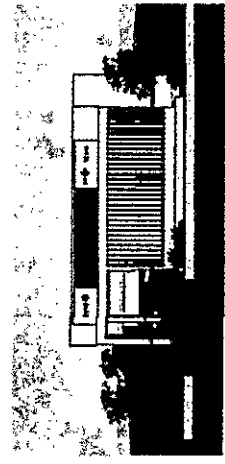

3D: FACHADA

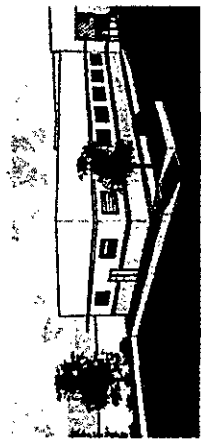

3D: FUNDOS

ARQUITETURA

AVENIDA SENORA DE CAROLINA VIA LUPIÓN, OFICINA CENTROSALUD TUMAHUÁ



*David Anayo Guzmán*

CENTRO DE TRATAMIENTO ORTOPÉDICO

04/04

15/02/2011

*David Anayo Guzmán*  
AUTORIZADO PARA  
SOLICITAR PERMISO

OPERA LORTOPÉDICA

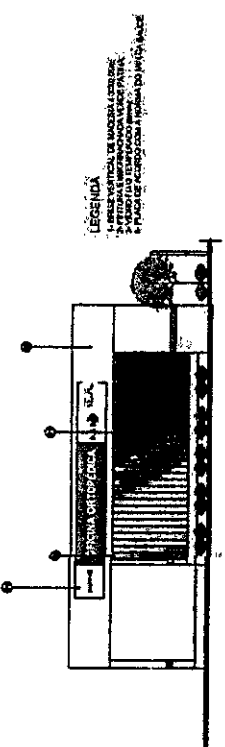

LEGENDA:  
 1. MUR PERIMÉTRICO DE MANGA LIZADA  
 2. MUR DE CERRAMIENTO DE PANTALLA  
 3. MUR DE CERRAMIENTO DE PANTALLA  
 4. PISO DE ACEROS CON FRENADO DE PISO BAJAZO

VISTA A  
FAC. 1/100

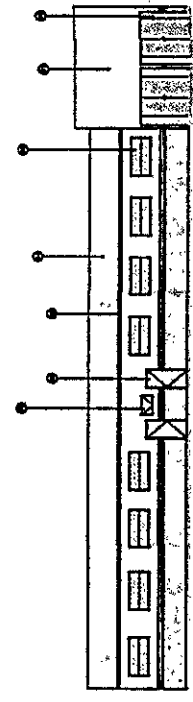

LEGENDA:  
 1. MUR PERIMÉTRICO DE MANGA LIZADA  
 2. MUR DE CERRAMIENTO DE PANTALLA  
 3. MUR DE CERRAMIENTO DE PANTALLA  
 4. PISO DE ACEROS CON FRENADO DE PISO BAJAZO

VISTA B  
FAC. 1/100

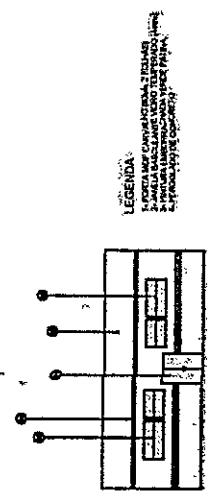

LEGENDA:  
 1. MUR PERIMÉTRICO DE MANGA LIZADA  
 2. MUR DE CERRAMIENTO DE PANTALLA  
 3. MUR DE CERRAMIENTO DE PANTALLA  
 4. PISO DE ACEROS CON FRENADO DE PISO BAJAZO

VISTA C  
FAC. 1/100

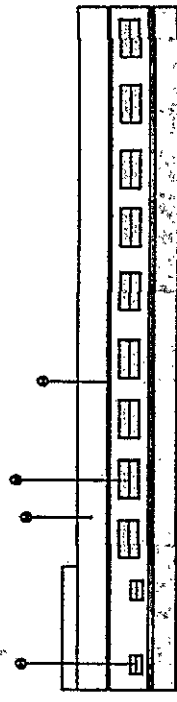

LEGENDA:  
 1. MUR PERIMÉTRICO DE MANGA LIZADA  
 2. MUR DE CERRAMIENTO DE PANTALLA  
 3. MUR DE CERRAMIENTO DE PANTALLA  
 4. PISO DE ACEROS CON FRENADO DE PISO BAJAZO

VISTA D  
FAC. 1/100

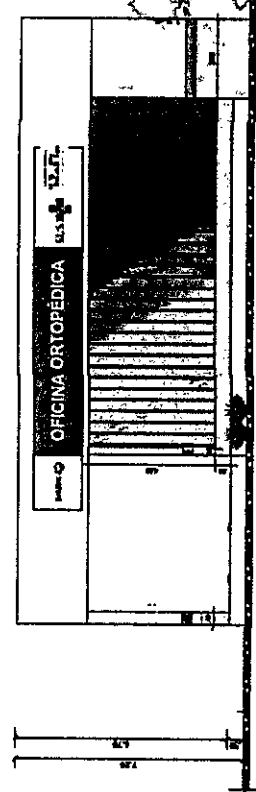

FACHADA  
ESC. 1/75

ARQUITETURA

AVENIDA LEONARDO DE CARVALHO, 1624 - JARDIM SÃO CARLOS - SÃO PAULO - SP

OFICINA ORTOPÉDICA TUNTUM

**TUNTUM**  
 ARQUITETURA

*Luiz Carlos Soares*

CENTRO DE TRATAMENTO ORTOPÉDICO

03/04

OFICINA ORTOPÉDICA

CONCEBIDA POR  
 DR. CARLOS ALBERTO  
 DE MOURA  
 ORTOPÉDICO

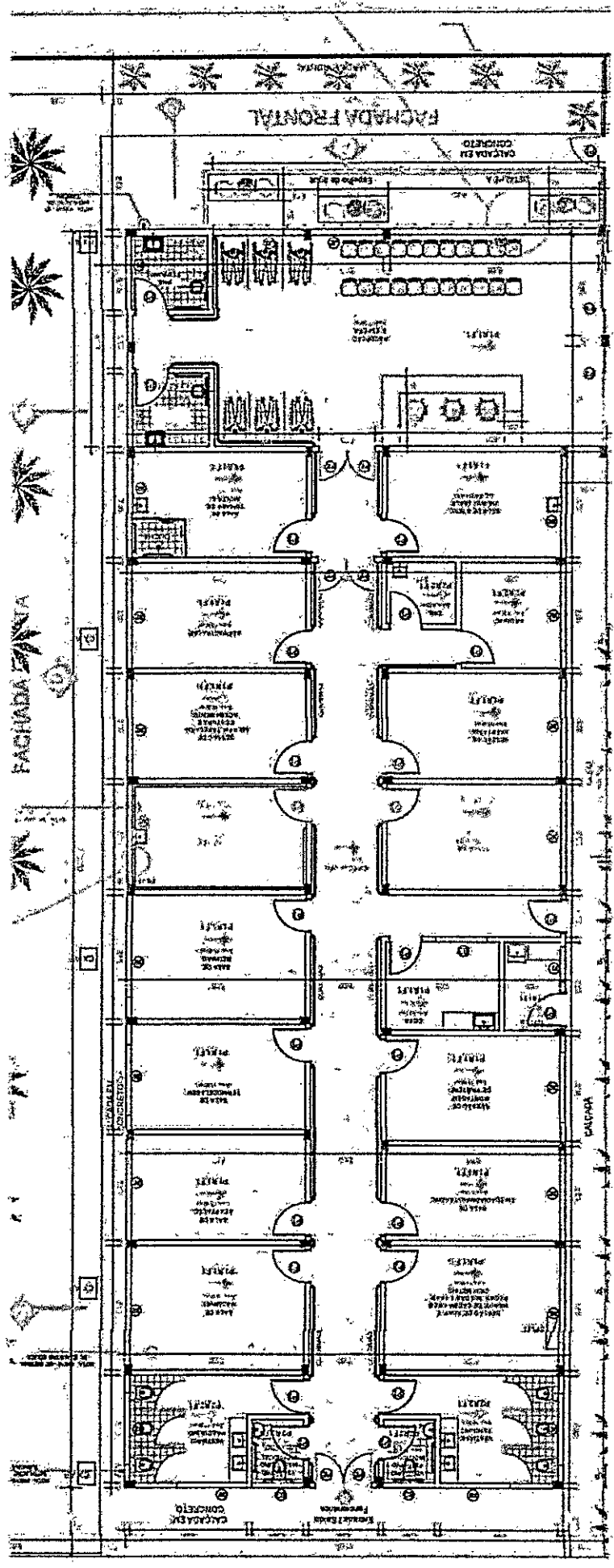

Lead/Mark/Anales  
 10/10/2022  
 10/10/2022  
 10/10/2022  
 10/10/2022

SENHUE DA FOSSA SÉPTICA E FILTRO AVANÇADO

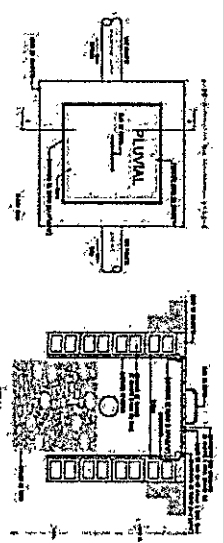
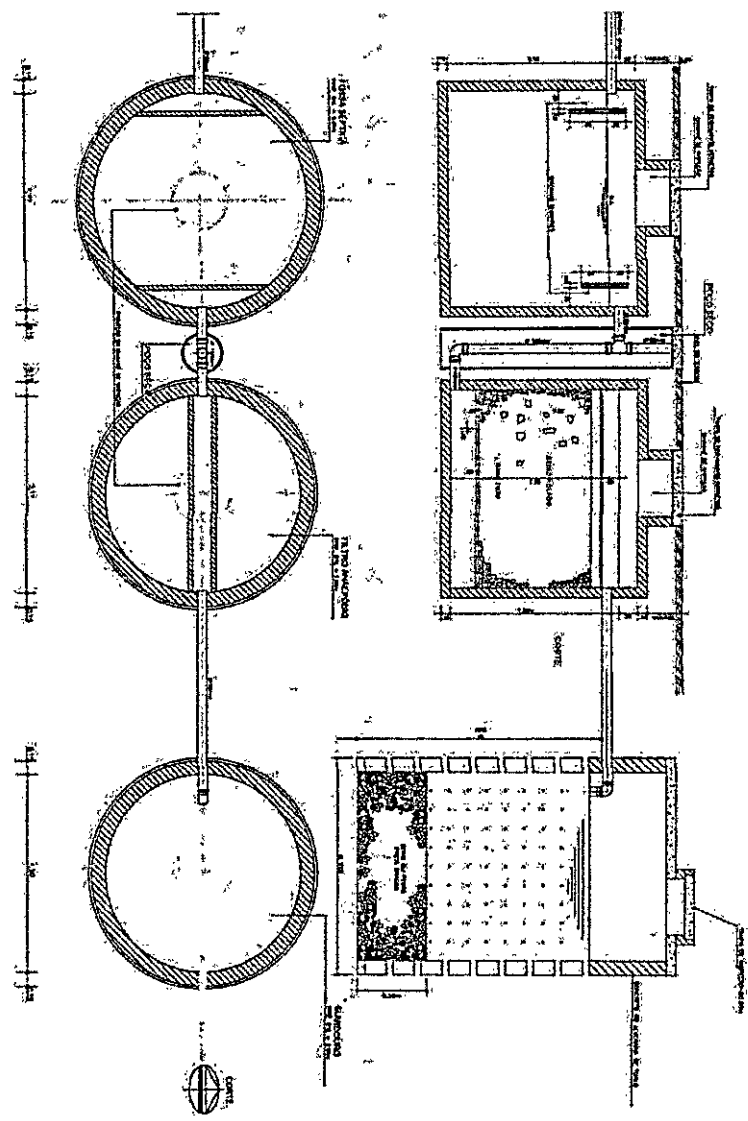

**LEGENDA**  
 1000 PNEU MAT. ARMADA, 40x150x100 mm  
 2000 PNEU MAT. ARMADA, 40x150x100 mm

**CAIXA ÁGUAS PLUVIAIS**  
 1000 PNEU MAT. ARMADA, 40x150x100 mm



  
**TUNTUM**
  
 Construção da Oficina Ortopédica de Tuntum

Eng.º Civil  
 Res. Nº 12.123/2022

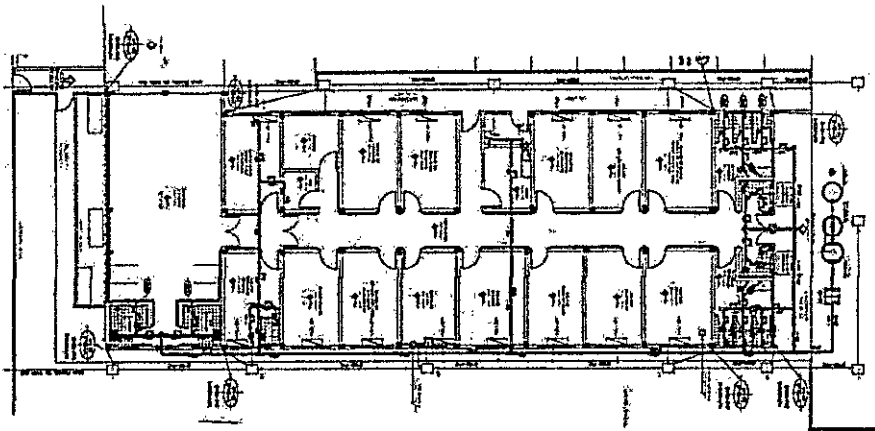
**PLANTA BARRA DE HIDRÁULICA ESCOTO E AGUA FUVIA**  
 ESCO: 1:125

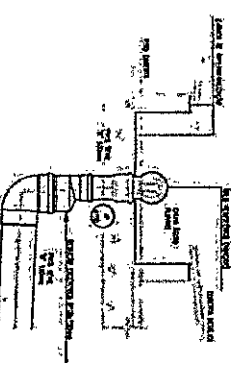

**DETALHE 2: DESCIDA AGUA PLUVIAL C/ RALO HEMISFÉRICO**



**DETALHE 3: DESCIDA AGUA PLUVIAL C/ RALO HEMISFÉRICO**

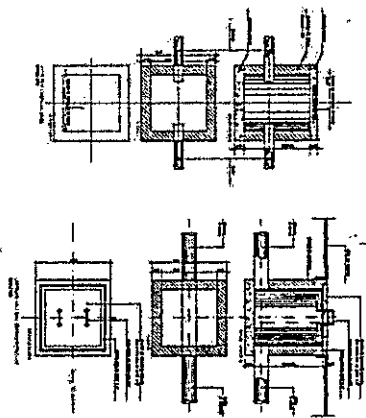
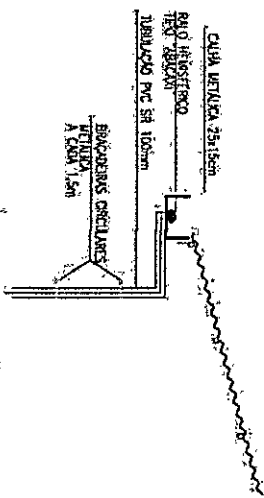
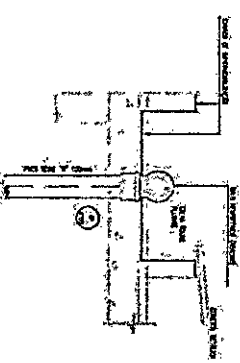

**LEGENDA:**

- Tubulação em PVC SR 100mm
- Tubulação em PVC SR 50mm
- Tubulação em PVC SR 25mm
- Tubulação em PVC SR 15mm
- Tubulação em PVC SR 10mm
- Tubulação em PVC SR 5mm
- Tubulação em PVC SR 3mm
- Tubulação em PVC SR 2mm
- Tubulação em PVC SR 1mm

Construção de Oficina Ortopédica de Tuntum



Projeto de Engenharia  
 Civil  
 Construção de Oficina Ortopédica de Tuntum  
 Rua: ...  
 Tel: ...

- NOTAS:
  - 1. A tubulação deve ser feita de PVC SR 100mm.
  - 2. A tubulação deve ser feita de PVC SR 50mm.
  - 3. A tubulação deve ser feita de PVC SR 25mm.
  - 4. A tubulação deve ser feita de PVC SR 15mm.
  - 5. A tubulação deve ser feita de PVC SR 10mm.
  - 6. A tubulação deve ser feita de PVC SR 5mm.
  - 7. A tubulação deve ser feita de PVC SR 3mm.
  - 8. A tubulação deve ser feita de PVC SR 2mm.
  - 9. A tubulação deve ser feita de PVC SR 1mm.
  - 10. A tubulação deve ser feita de PVC SR 0,5mm.
  - 11. A tubulação deve ser feita de PVC SR 0,25mm.
  - 12. A tubulação deve ser feita de PVC SR 0,125mm.
  - 13. A tubulação deve ser feita de PVC SR 0,0625mm.
  - 14. A tubulação deve ser feita de PVC SR 0,03125mm.
  - 15. A tubulação deve ser feita de PVC SR 0,015625mm.
  - 16. A tubulação deve ser feita de PVC SR 0,0078125mm.
  - 17. A tubulação deve ser feita de PVC SR 0,00390625mm.
  - 18. A tubulação deve ser feita de PVC SR 0,001953125mm.
  - 19. A tubulação deve ser feita de PVC SR 0,0009765625mm.
  - 20. A tubulação deve ser feita de PVC SR 0,00048828125mm.
  - 21. A tubulação deve ser feita de PVC SR 0,000244140625mm.
  - 22. A tubulação deve ser feita de PVC SR 0,0001220703125mm.
  - 23. A tubulação deve ser feita de PVC SR 0,00006103515625mm.
  - 24. A tubulação deve ser feita de PVC SR 0,000030517578125mm.
  - 25. A tubulação deve ser feita de PVC SR 0,0000152587890625mm.
  - 26. A tubulação deve ser feita de PVC SR 0,00000762939453125mm.
  - 27. A tubulação deve ser feita de PVC SR 0,000003814697265625mm.
  - 28. A tubulação deve ser feita de PVC SR 0,0000019073486328125mm.
  - 29. A tubulação deve ser feita de PVC SR 0,00000095367431640625mm.
  - 30. A tubulação deve ser feita de PVC SR 0,000000476837158203125mm.
  - 31. A tubulação deve ser feita de PVC SR 0,0000002384185791015625mm.
  - 32. A tubulação deve ser feita de PVC SR 0,00000011920928955078125mm.
  - 33. A tubulação deve ser feita de PVC SR 0,000000059604644775390625mm.
  - 34. A tubulação deve ser feita de PVC SR 0,0000000298023223876953125mm.
  - 35. A tubulação deve ser feita de PVC SR 0,00000001490116119384765625mm.
  - 36. A tubulação deve ser feita de PVC SR 0,000000007450580596923828125mm.
  - 37. A tubulação deve ser feita de PVC SR 0,0000000037252902984619140625mm.
  - 38. A tubulação deve ser feita de PVC SR 0,00000000186264514923095703125mm.
  - 39. A tubulação deve ser feita de PVC SR 0,000000000931322574615478515625mm.
  - 40. A tubulação deve ser feita de PVC SR 0,00000000046566128730773928125mm.
  - 41. A tubulação deve ser feita de PVC SR 0,000000000232830643653869640625mm.
  - 42. A tubulação deve ser feita de PVC SR 0,0000000001164153218269348203125mm.
  - 43. A tubulação deve ser feita de PVC SR 0,00000000005820766091346741015625mm.
  - 44. A tubulação deve ser feita de PVC SR 0,0000000000291038304567337078125mm.
  - 45. A tubulação deve ser feita de PVC SR 0,00000000001455191522836884765625mm.
  - 46. A tubulação deve ser feita de PVC SR 0,000000000007275957614184423828125mm.
  - 47. A tubulação deve ser feita de PVC SR 0,0000000000036379788070922119140625mm.
  - 48. A tubulação deve ser feita de PVC SR 0,000000000001818989403546105703125mm.
  - 49. A tubulação deve ser feita de PVC SR 0,00000000000090949470177303515625mm.
  - 50. A tubulação deve ser feita de PVC SR 0,00000000000045474735088657890625mm.
  - 51. A tubulação deve ser feita de PVC SR 0,000000000000227373675443289453125mm.
  - 52. A tubulação deve ser feita de PVC SR 0,0000000000001136868377216447265625mm.
  - 53. A tubulação deve ser feita de PVC SR 0,0000000000000568434188608213125mm.
  - 54. A tubulação deve ser feita de PVC SR 0,000000000000028421709430410625mm.
  - 55. A tubulação deve ser feita de PVC SR 0,0000000000000142108547152053125mm.
  - 56. A tubulação deve ser feita de PVC SR 0,00000000000000710542735760265625mm.
  - 57. A tubulação deve ser feita de PVC SR 0,000000000000003552713678801328125mm.
  - 58. A tubulação deve ser feita de PVC SR 0,0000000000000017763568394006640625mm.
  - 59. A tubulação deve ser feita de PVC SR 0,00000000000000088817841970033203125mm.
  - 60. A tubulação deve ser feita de PVC SR 0,000000000000000444089209850166015625mm.
  - 61. A tubulação deve ser feita de PVC SR 0,00000000000000022204460492508303125mm.
  - 62. A tubulação deve ser feita de PVC SR 0,000000000000000111022302462541515625mm.
  - 63. A tubulação deve ser feita de PVC SR 0,00000000000000005551115123127578125mm.
  - 64. A tubulação deve ser feita de PVC SR 0,0000000000000000277555756156393840625mm.
  - 65. A tubulação deve ser feita de PVC SR 0,00000000000000001387778780781969203125mm.
  - 66. A tubulação deve ser feita de PVC SR 0,000000000000000006938893903909846015625mm.
  - 67. A tubulação deve ser feita de PVC SR 0,00000000000000000346944695195492303125mm.
  - 68. A tubulação deve ser feita de PVC SR 0,000000000000000001734723475977461515625mm.
  - 69. A tubulação deve ser feita de PVC SR 0,00000000000000000086736173798873078125mm.
  - 70. A tubulação deve ser feita de PVC SR 0,00000000000000000043368086899436390625mm.
  - 71. A tubulação deve ser feita de PVC SR 0,000000000000000000216840434497181953125mm.
  - 72. A tubulação deve ser feita de PVC SR 0,0000000000000000001084202172485909765625mm.
  - 73. A tubulação deve ser feita de PVC SR 0,000000000000000000054210108624295488125mm.
  - 74. A tubulação deve ser feita de PVC SR 0,0000000000000000000271050543121477440625mm.
  - 75. A tubulação deve ser feita de PVC SR 0,00000000000000000001355252715607387203125mm.
  - 76. A tubulação deve ser feita de PVC SR 0,000000000000000000006776263578036936015625mm.
  - 77. A tubulação deve ser feita de PVC SR 0,00000000000000000000338813178901846803125mm.
  - 78. A tubulação deve ser feita de PVC SR 0,000000000000000000001694065894509234015625mm.
  - 79. A tubulação deve ser feita de PVC SR 0,00000000000000000000084703294725461703125mm.
  - 80. A tubulação deve ser feita de PVC SR 0,000000000000000000000423516473627308515625mm.
  - 81. A tubulação deve ser feita de PVC SR 0,0000000000000000000002117582368131642878125mm.
  - 82. A tubulação deve ser feita de PVC SR 0,0000000000000000000001058791184065824390625mm.
  - 83. A tubulação deve ser feita de PVC SR 0,0000000000000000000000529395592032714203125mm.
  - 84. A tubulação deve ser feita de PVC SR 0,0000000000000000000000264697796016357015625mm.
  - 85. A tubulação deve ser feita de PVC SR 0,000000000000000000000013234889800817855078125mm.
  - 86. A tubulação deve ser feita de PVC SR 0,00000000000000000000000661744490040892803125mm.
  - 87. A tubulação deve ser feita de PVC SR 0,000000000000000000000003308722450204464015625mm.
  - 88. A tubulação deve ser feita de PVC SR 0,0000000000000000000000016543612251022203125mm.
  - 89. A tubulação deve ser feita de PVC SR 0,00000000000000000000000082718061252611015625mm.
  - 90. A tubulação deve ser feita de PVC SR 0,000000000000000000000000413590306261305578125mm.
  - 91. A tubulação deve ser feita de PVC SR 0,00000000000000000000000020679515313065890625mm.
  - 92. A tubulação deve ser feita de PVC SR 0,000000000000000000000000103397576565329453125mm.
  - 93. A tubulação deve ser feita de PVC SR 0,0000000000000000000000000516987882826647265625mm.
  - 94. A tubulação deve ser feita de PVC SR 0,00000000000000000000000002584939414133238125mm.
  - 95. A tubulação deve ser feita de PVC SR 0,000000000000000000000000012924697070666190625mm.
  - 96. A tubulação deve ser feita de PVC SR 0,000000000000000000000000006462348535333078125mm.
  - 97. A tubulação deve ser feita de PVC SR 0,0000000000000000000000000032311742676665390625mm.
  - 98. A tubulação deve ser feita de PVC SR 0,00000000000000000000000000161558713383329453125mm.
  - 99. A tubulação deve ser feita de PVC SR 0,000000000000000000000000000807793569166664765625mm.
  - 100. A tubulação deve ser feita de PVC SR 0,0000000000000000000000000004038967845833238125mm.

**PROJETO ELETRICO**  
FSC 31729

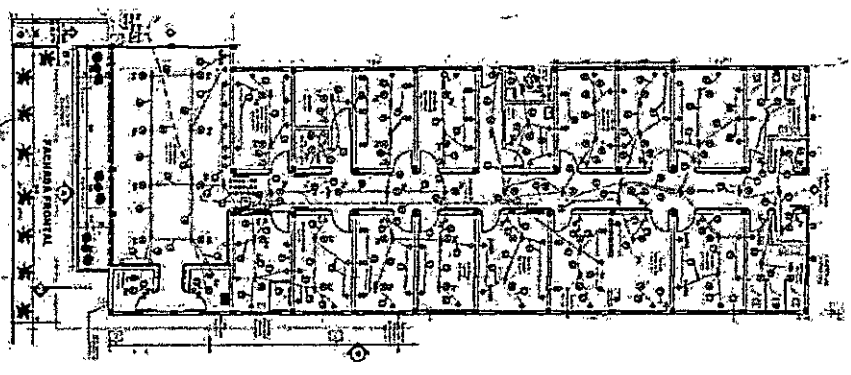

Item	Descrição	Qtd	Valor Unit	Valor Total
1	Interruptor 10A	10	2,00	20,00
2	Tomada 220V	20	3,00	60,00
3	Tomada 110V	10	2,50	25,00
4	Iluminação	10	10,00	100,00
5	Condutor 2,5mm²	100	0,50	50,00
6	Condutor 1,5mm²	100	0,30	30,00
7	Condutor 0,75mm²	100	0,15	15,00
8	Canal PVC 20x20	100	0,50	50,00
9	Canal PVC 15x15	100	0,30	30,00
10	Canal PVC 10x10	100	0,15	15,00
11	Caixa de distribuição	10	5,00	50,00
12	Caixa de passagem	20	2,00	40,00
13	Arquitetura	1	100,00	100,00
14	Projeto elétrico	1	100,00	100,00
15	Material de instalação	1	50,00	50,00
16	Mano de obra	1	100,00	100,00
17	Subtotal			1.000,00
18	Total			1.000,00

Item	Descrição	Qtd	Valor Unit	Valor Total
1	Interruptor 10A	10	2,00	20,00
2	Tomada 220V	20	3,00	60,00
3	Tomada 110V	10	2,50	25,00
4	Iluminação	10	10,00	100,00
5	Condutor 2,5mm²	100	0,50	50,00
6	Condutor 1,5mm²	100	0,30	30,00
7	Condutor 0,75mm²	100	0,15	15,00
8	Canal PVC 20x20	100	0,50	50,00
9	Canal PVC 15x15	100	0,30	30,00
10	Canal PVC 10x10	100	0,15	15,00
11	Caixa de distribuição	10	5,00	50,00
12	Caixa de passagem	20	2,00	40,00
13	Arquitetura	1	100,00	100,00
14	Projeto elétrico	1	100,00	100,00
15	Material de instalação	1	50,00	50,00
16	Mano de obra	1	100,00	100,00
17	Subtotal			1.000,00
18	Total			1.000,00

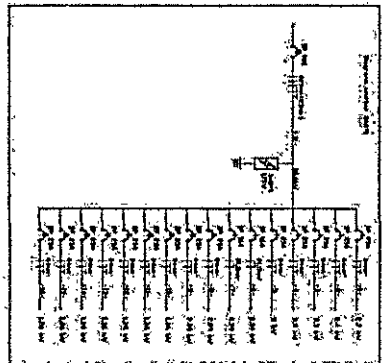
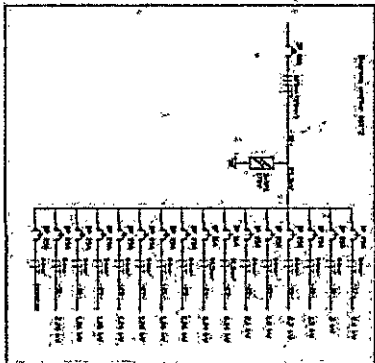

Item	Descrição	Qtd	Valor Unit	Valor Total
1	Interruptor 10A	10	2,00	20,00
2	Tomada 220V	20	3,00	60,00
3	Tomada 110V	10	2,50	25,00
4	Iluminação	10	10,00	100,00
5	Condutor 2,5mm²	100	0,50	50,00
6	Condutor 1,5mm²	100	0,30	30,00
7	Condutor 0,75mm²	100	0,15	15,00
8	Canal PVC 20x20	100	0,50	50,00
9	Canal PVC 15x15	100	0,30	30,00
10	Canal PVC 10x10	100	0,15	15,00
11	Caixa de distribuição	10	5,00	50,00
12	Caixa de passagem	20	2,00	40,00
13	Arquitetura	1	100,00	100,00
14	Projeto elétrico	1	100,00	100,00
15	Material de instalação	1	50,00	50,00
16	Mano de obra	1	100,00	100,00
17	Subtotal			1.000,00
18	Total			1.000,00

**PROJETO ELETRICO**  
AVENIDA SEABRA DE CARVALHO, VALLEIZO

Arquitetura: [ ]  
Engenharia: [ ]  
Instalação: [ ]  
Materiais: [ ]

Projeto: PLANTA BAIXA

Local: [ ]  
Escala: INDICADA

01/02

**TUNTUM**

Leonel Romão da Silva  
Engenheiro  
CBO 32729/2022



02/02

Descrição	Quantidade	Unidade	Valor Unitário	Valor Total
10	10	kg	10,00	100,00
20	20	kg	20,00	400,00
30	30	kg	30,00	900,00
40	40	kg	40,00	1.600,00
50	50	kg	50,00	2.500,00
60	60	kg	60,00	3.600,00
70	70	kg	70,00	4.900,00
80	80	kg	80,00	6.400,00
90	90	kg	90,00	8.100,00
100	100	kg	100,00	10.000,00

Descrição	Quantidade	Unidade	Valor Unitário	Valor Total
11	11	kg	11,00	121,00
12	12	kg	12,00	144,00
13	13	kg	13,00	169,00
14	14	kg	14,00	196,00
15	15	kg	15,00	225,00
16	16	kg	16,00	256,00
17	17	kg	17,00	289,00
18	18	kg	18,00	324,00
19	19	kg	19,00	361,00
20	20	kg	20,00	400,00

Descrição	Quantidade	Unidade	Valor Unitário	Valor Total
21	21	kg	21,00	441,00
22	22	kg	22,00	484,00
23	23	kg	23,00	529,00
24	24	kg	24,00	576,00
25	25	kg	25,00	625,00
26	26	kg	26,00	676,00
27	27	kg	27,00	729,00
28	28	kg	28,00	784,00
29	29	kg	29,00	841,00
30	30	kg	30,00	900,00

Descrição	Quantidade	Unidade	Valor Unitário	Valor Total
31	31	kg	31,00	961,00
32	32	kg	32,00	1.024,00
33	33	kg	33,00	1.089,00
34	34	kg	34,00	1.156,00
35	35	kg	35,00	1.225,00
36	36	kg	36,00	1.296,00
37	37	kg	37,00	1.369,00
38	38	kg	38,00	1.444,00
39	39	kg	39,00	1.521,00
40	40	kg	40,00	1.600,00

Descrição	Quantidade	Unidade	Valor Unitário	Valor Total
41	41	kg	41,00	1.681,00
42	42	kg	42,00	1.764,00
43	43	kg	43,00	1.849,00
44	44	kg	44,00	1.936,00
45	45	kg	45,00	2.025,00
46	46	kg	46,00	2.116,00
47	47	kg	47,00	2.209,00
48	48	kg	48,00	2.304,00
49	49	kg	49,00	2.401,00
50	50	kg	50,00	2.500,00

**PROJETO ELETRICO**

**TUNTUM**

Projeto: **AVENIDA SEARA DE CAMARAOVAL LUIZ**

Edif: **PLANTA BARRA**

02/02

Leoni Aron Forcases  
 Engenheiro Civil  
 CRETA 10923  
 RFE 11422332822

Leitura dos Blocos de Fundação

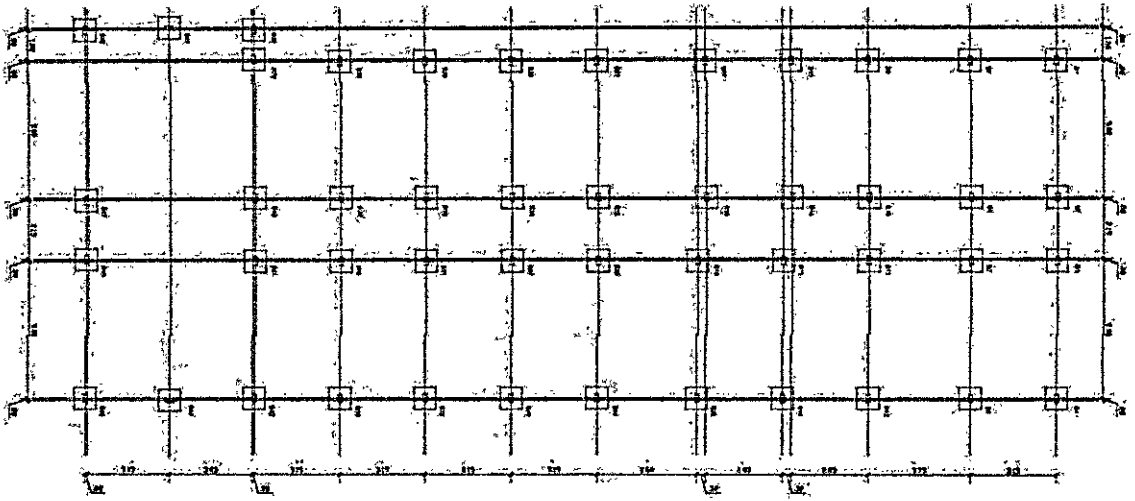

Leitura dos Blocos de Fundação

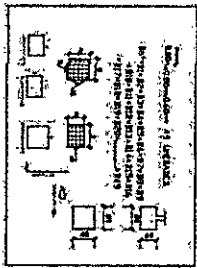
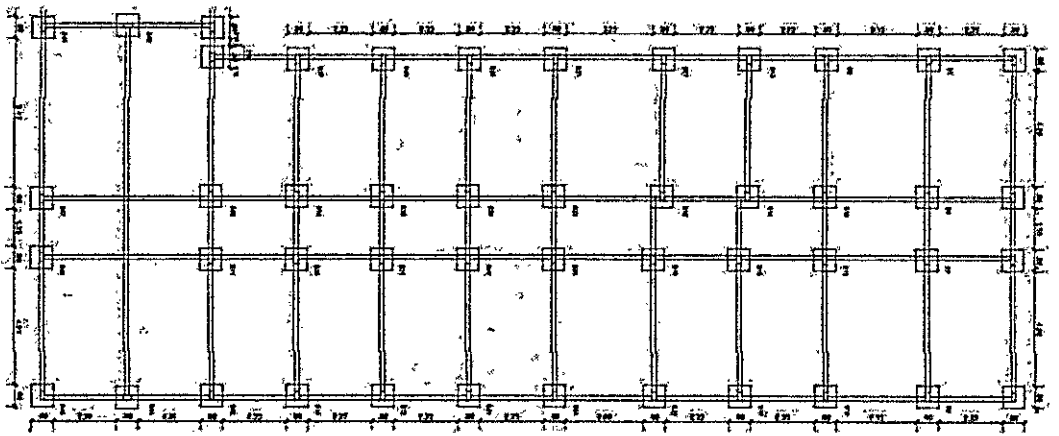

Blocos de Fundação - B1 - B49

Resumo do aço de Bloco de Fundação

COD.	N.	DIAM.	QUANT.	TOTAL	ESPEC.	REMARKS
C043	3	10	120	120		REBARBARO #10
C044	4	12	96	96		REBARBARO #12
						BRANCO DE MARCA 2012
						PROVA DE TENSÃO

Resumo do aço B1 - B49

COD.	N.	DIAM.	QUANT.	TOTAL	ESPEC.	REMARKS
C043	3	10	120	120		REBARBARO #10
C044	4	12	96	96		REBARBARO #12
						BRANCO DE MARCA 2012
						PROVA DE TENSÃO

Nota: Não se esquecer de fazer o aço B1 - B49

*Leonor Arns de Moraes*  
 Engenheira Civil  
 CRÉDITO Nº 502  
 INSCRIÇÃO Nº 19322



COORDENADOR DA OFICINA ORÇAMENTAL

01/04

EXTENSÃO

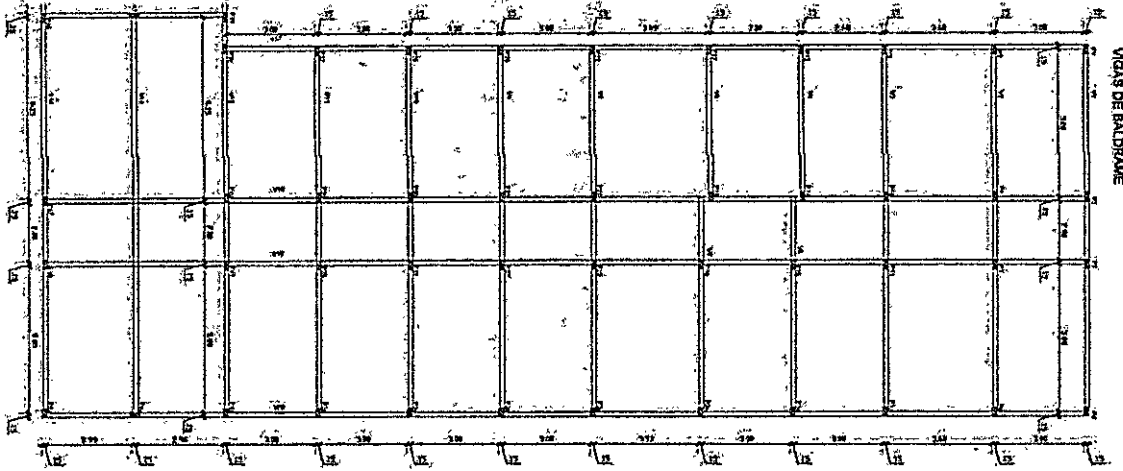

VIGAS DE BALDRAME

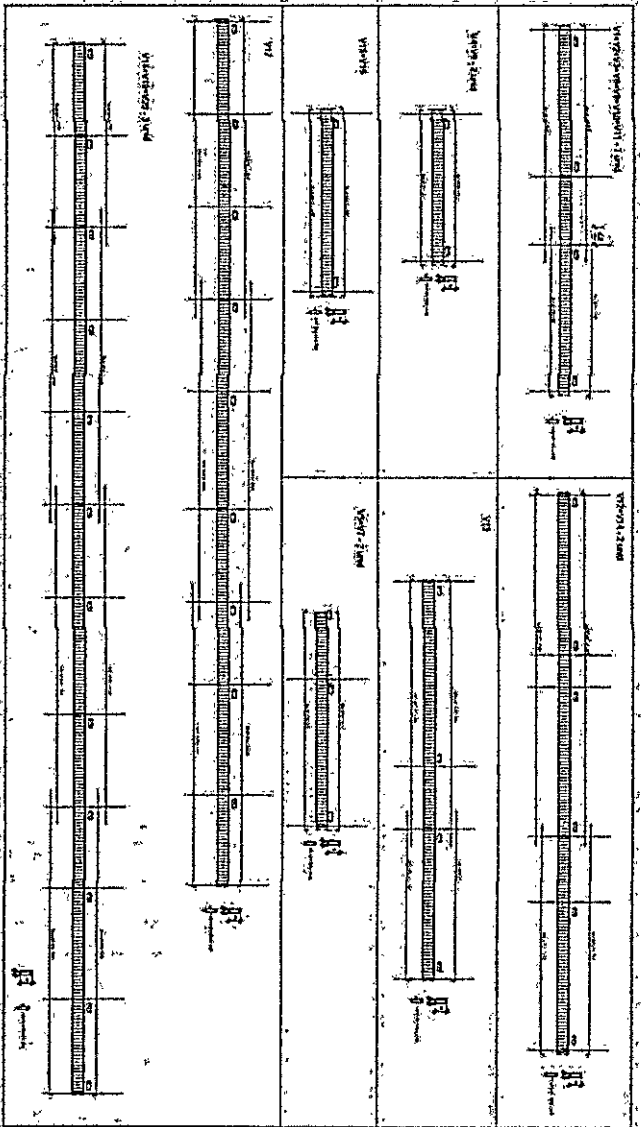

VIGAS DE BALDRAME

Resumo do aço - Nivel 0,00  
VIGAS DE BALDRAME

Item	QTD	N	Bar	Folha	Compr.	Clas.	Estim.	Liberação
1	10,00	1	10,00	10,00	10,00	10,00	10,00	10,00
2	10,00	2	10,00	10,00	10,00	10,00	10,00	10,00
3	10,00	3	10,00	10,00	10,00	10,00	10,00	10,00
4	10,00	4	10,00	10,00	10,00	10,00	10,00	10,00
5	10,00	5	10,00	10,00	10,00	10,00	10,00	10,00
6	10,00	6	10,00	10,00	10,00	10,00	10,00	10,00
7	10,00	7	10,00	10,00	10,00	10,00	10,00	10,00
8	10,00	8	10,00	10,00	10,00	10,00	10,00	10,00
9	10,00	9	10,00	10,00	10,00	10,00	10,00	10,00
10	10,00	10	10,00	10,00	10,00	10,00	10,00	10,00
11	10,00	11	10,00	10,00	10,00	10,00	10,00	10,00
12	10,00	12	10,00	10,00	10,00	10,00	10,00	10,00
13	10,00	13	10,00	10,00	10,00	10,00	10,00	10,00
14	10,00	14	10,00	10,00	10,00	10,00	10,00	10,00
15	10,00	15	10,00	10,00	10,00	10,00	10,00	10,00
16	10,00	16	10,00	10,00	10,00	10,00	10,00	10,00
17	10,00	17	10,00	10,00	10,00	10,00	10,00	10,00
18	10,00	18	10,00	10,00	10,00	10,00	10,00	10,00
19	10,00	19	10,00	10,00	10,00	10,00	10,00	10,00
20	10,00	20	10,00	10,00	10,00	10,00	10,00	10,00
21	10,00	21	10,00	10,00	10,00	10,00	10,00	10,00
22	10,00	22	10,00	10,00	10,00	10,00	10,00	10,00
23	10,00	23	10,00	10,00	10,00	10,00	10,00	10,00
24	10,00	24	10,00	10,00	10,00	10,00	10,00	10,00
25	10,00	25	10,00	10,00	10,00	10,00	10,00	10,00

Resumo do aço das Vigas de Baldrames - V1 - V20

Item	QTD	Bar	Folha	Compr.	Clas.	Estim.	Liberação
1	10,00	1	10,00	10,00	10,00	10,00	10,00
2	10,00	2	10,00	10,00	10,00	10,00	10,00
3	10,00	3	10,00	10,00	10,00	10,00	10,00
4	10,00	4	10,00	10,00	10,00	10,00	10,00
5	10,00	5	10,00	10,00	10,00	10,00	10,00
6	10,00	6	10,00	10,00	10,00	10,00	10,00
7	10,00	7	10,00	10,00	10,00	10,00	10,00
8	10,00	8	10,00	10,00	10,00	10,00	10,00
9	10,00	9	10,00	10,00	10,00	10,00	10,00
10	10,00	10	10,00	10,00	10,00	10,00	10,00
11	10,00	11	10,00	10,00	10,00	10,00	10,00
12	10,00	12	10,00	10,00	10,00	10,00	10,00
13	10,00	13	10,00	10,00	10,00	10,00	10,00
14	10,00	14	10,00	10,00	10,00	10,00	10,00
15	10,00	15	10,00	10,00	10,00	10,00	10,00
16	10,00	16	10,00	10,00	10,00	10,00	10,00
17	10,00	17	10,00	10,00	10,00	10,00	10,00
18	10,00	18	10,00	10,00	10,00	10,00	10,00
19	10,00	19	10,00	10,00	10,00	10,00	10,00
20	10,00	20	10,00	10,00	10,00	10,00	10,00

PREFEITURA MUNICIPAL  
MUNICÍPIO DE TUNTUM  
CIVIL DA TROSSA ENTE

COMPARTILHADA POR PLAN ORÇAMENTAL

PROJETO DE ARQUITETURA - LAYOUT DE BALDRAME

03/04

Leoni Aparecida de Moraes  
Proj. Arquit.  
CREA 22790/RS  
19/05/2019

Projeto de Prevenção e Combate a Incêndio  
 Engenharia de Segurança  
 Engenharia de Segurança  
 Engenharia de Segurança

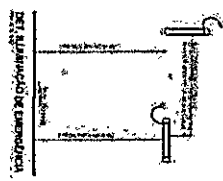
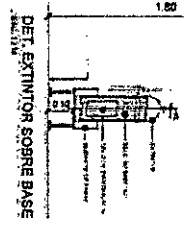

**PLANTA BAIXA**  
 ESCO: 1:125

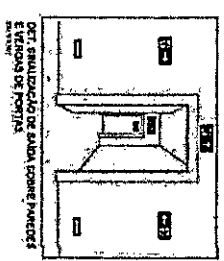
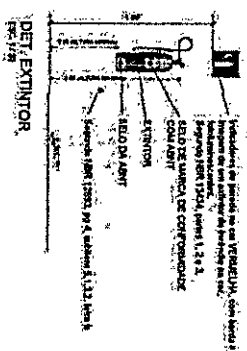
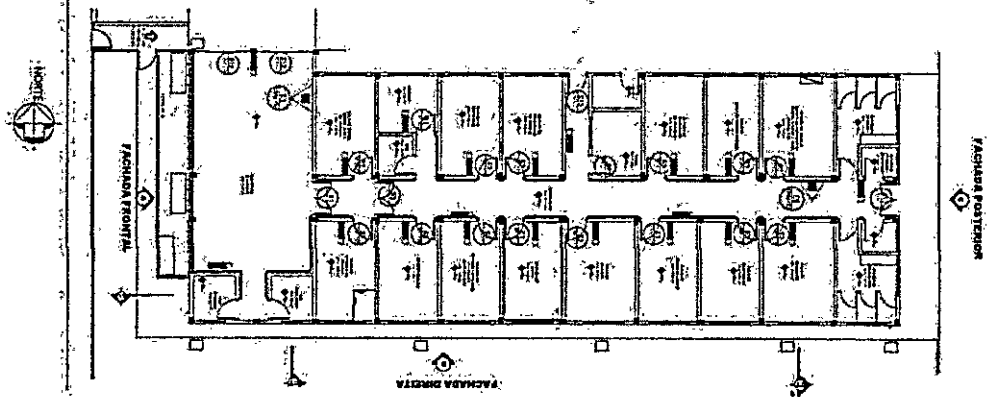

**SÍMBOLOS GRÁFICOS DE COMBATE A INCÊNDIO E PÂNICO**

QUANT.	SÍMBOLO	DESCRIÇÃO
02		Extintor portátil do tipo ABC - 4 Kg 3A: 20-B:C
121		Ponto de Burnização de Emergência tipo autônomo (bateria na unidade) local no bloco
VER QUADRO DE SINALIZAÇÃO		Pisca indicadora de combate ao incêndio (semiesplacado) em em
		Sendo de Rota de Fuga

**QUADRO DE SINALIZAÇÃO**

QUANT.	SÍMBOLO	DESCRIÇÃO
02		Extintor portátil do tipo ABC - 4 Kg 3A: 20-B:C
121		Ponto de Burnização de Emergência tipo autônomo (bateria na unidade) local no bloco
VER QUADRO DE SINALIZAÇÃO		Pisca indicadora de combate ao incêndio (semiesplacado) em em
		Sendo de Rota de Fuga

Projeto: **PREVENÇÃO E COMBATE A INCÊNDIO**

End: Avenida Saldanha de Carvalho (Vila Luzes)

Arquiteto: **PLANTA BAIXA**

Escala: 1:125

01/01

**TUNTUM**

Leonor / Arquiteta  
 CRÉDITO Nº 12727  
 03/08/2019  
 15/08/2019  
 22/08/2019

PREFEITURA  
CNPJ:

Composição	82245 SINAPI	ARMADOR COM ENCARGOS COMPLEMENTARES	SEDI - SERVIÇOS DIVERSOS	H	0,0125000	22,35	0,27	
Auxiliar	00000034 SINAPI	ACO CA-50, 10,0 MM, VERGALHAO	Material	KG	1,1100000	8,32	9,23	
			MO sem LS =>	0,12	LS =>	0,10	MO com LS =>	0,22
			Valor do BDI =>	2,74			Valor com BDI =>	12,16
Composição	82803 SINAPI	CORTE E DOBRA DE AÇO CA-50, DIÂMETRO DE 10,0 MM, AF_06/2022	FUES - FUNDAÇÕES E ESTRUTURAS	KG	1,0000000	9,44	9,44	
Composição	82238 SINAPI	AJUDANTE DE ARMADOR COM ENCARGOS COMPLEMENTARES	SEDI - SERVIÇOS DIVERSOS	H	0,0014000	17,38	0,02	
Auxiliar	82245 SINAPI	ARMADOR COM ENCARGOS COMPLEMENTARES	SEDI - SERVIÇOS DIVERSOS	H	0,0088000	22,35	0,19	
Auxiliar	00000034 SINAPI	ACO CA-50, 10,0 MM, VERGALHAO	Material	KG	1,1100000	8,32	9,23	
			MO sem LS =>	0,08	LS =>	0,07	MO com LS =>	0,15
			Valor do BDI =>	2,72			Valor com BDI =>	12,16
Composição	82804 SINAPI	CORTE E DOBRA DE AÇO CA-50, DIÂMETRO DE 12,5 MM, AF_06/2022	FUES - FUNDAÇÕES E ESTRUTURAS	KG	1,0000000	8,11	8,11	
Composição	82238 SINAPI	AJUDANTE DE ARMADOR COM ENCARGOS COMPLEMENTARES	SEDI - SERVIÇOS DIVERSOS	H	0,0080000	17,38	0,01	
Auxiliar	82245 SINAPI	ARMADOR COM ENCARGOS COMPLEMENTARES	SEDI - SERVIÇOS DIVERSOS	H	0,0048000	22,35	0,10	
Auxiliar	00043055 SINAPI	ACO CA-50, 12,5 MM OU 16,0 MM, VERGALHAO	Material	KG	1,1100000	7,21	8,00	
			MO sem LS =>	0,04	LS =>	0,04	MO com LS =>	0,08
			Valor do BDI =>	2,33			Valor com BDI =>	10,44
Composição	82793 SINAPI	CORTE E DOBRA DE AÇO CA-50, DIÂMETRO DE 8,0 MM, UTILIZADO EM ESTRUTURAS DIVERSAS, EXCETO LAJES, AF_12/2015	FUES - FUNDAÇÕES E ESTRUTURAS	KG	1,0000000	10,35	10,35	
Composição	82238 SINAPI	AJUDANTE DE ARMADOR COM ENCARGOS COMPLEMENTARES	SEDI - SERVIÇOS DIVERSOS	H	0,0032000	17,38	0,05	
Auxiliar	82245 SINAPI	ARMADOR COM ENCARGOS COMPLEMENTARES	SEDI - SERVIÇOS DIVERSOS	H	0,0224000	22,35	0,50	
Auxiliar	00000033 SINAPI	ACO CA-50, 8,0 MM, VERGALHAO	Material	KG	1,1100000	8,83	9,80	
			MO sem LS =>	0,22	LS =>	0,18	MO com LS =>	0,40
			Valor do BDI =>	2,88			Valor com BDI =>	13,33
Composição	82789 SINAPI	CORTE E DOBRA DE AÇO CA-50, DIÂMETRO DE 4,2 MM, AF_06/2022	FUES - FUNDAÇÕES E ESTRUTURAS	KG	1,0000000	10,77	10,77	
Composição	82238 SINAPI	AJUDANTE DE ARMADOR COM ENCARGOS COMPLEMENTARES	SEDI - SERVIÇOS DIVERSOS	H	0,0152000	17,38	0,26	
Auxiliar	82245 SINAPI	ARMADOR COM ENCARGOS COMPLEMENTARES	SEDI - SERVIÇOS DIVERSOS	H	0,0933000	22,35	2,08	
Auxiliar	00043059 SINAPI	ACO CA-60, 4,2 MM, OU 5,0 MM, OU 6,0 MM, OU 7,0 MM, VERGALHAO	Material	KG	1,0700000	7,88	8,43	
			MO sem LS =>	0,94	LS =>	0,79	MO com LS =>	1,73
			Valor do BDI =>	3,10			Valor com BDI =>	13,87
Composição	82791 SINAPI	CORTE E DOBRA DE AÇO CA-60, DIÂMETRO DE 5,0 MM, UTILIZADO EM ESTRUTURAS DIVERSAS, EXCETO LAJES, AF_12/2015	FUES - FUNDAÇÕES E ESTRUTURAS	KG	1,0000000	10,32	10,32	
Composição	82238 SINAPI	AJUDANTE DE ARMADOR COM ENCARGOS COMPLEMENTARES	SEDI - SERVIÇOS DIVERSOS	H	0,0198000	17,38	0,18	
Auxiliar	82245 SINAPI	ARMADOR COM ENCARGOS COMPLEMENTARES	SEDI - SERVIÇOS DIVERSOS	H	0,0769000	22,35	1,71	
Auxiliar	00043059 SINAPI	ACO CA-60, 4,2 MM, OU 5,0 MM, OU 6,0 MM, OU 7,0 MM, VERGALHAO	Material	KG	1,0700000	7,88	8,43	
			MO sem LS =>	0,76	LS =>	0,64	MO com LS =>	1,40
			Valor do BDI =>	2,97			Valor com BDI =>	13,29
Composição	82800 SINAPI	CORTE E DOBRA DE AÇO CA-60, DIÂMETRO DE 5,0 MM, AF_06/2022	FUES - FUNDAÇÕES E ESTRUTURAS	KG	1,0000000	9,88	9,88	
Composição	82238 SINAPI	AJUDANTE DE ARMADOR COM ENCARGOS COMPLEMENTARES	SEDI - SERVIÇOS DIVERSOS	H	0,0095000	17,38	0,16	
Auxiliar	82245 SINAPI	ARMADOR COM ENCARGOS COMPLEMENTARES	SEDI - SERVIÇOS DIVERSOS	H	0,0581000	22,35	1,28	
Auxiliar	00043059 SINAPI	ACO CA-60, 4,2 MM, OU 5,0 MM, OU 6,0 MM, OU 7,0 MM, VERGALHAO	Material	KG	1,0700000	7,88	8,43	
			MO sem LS =>	0,59	LS =>	0,49	MO com LS =>	1,08
			Valor do BDI =>	2,84			Valor com BDI =>	12,72
Composição	85308 SINAPI	CURSO DE CAPACITAÇÃO PARA AJUDANTE DE ARMADOR (ENCARGOS COMPLEMENTARES) - HORISTA	SEDI - SERVIÇOS DIVERSOS	H	1,0000000	0,14	0,14	
Insuimo	00006114 SINAPI	AJUDANTE DE ARMADOR (HORISTA)	Mão de Obra	H	0,0121100	11,84	0,14	
			MO sem LS =>	0,08	LS =>	0,08	MO com LS =>	0,14
			Valor do BDI =>	0,04			Valor com BDI =>	0,18
Composição	295309 SEDOP	CURSO DE CAPACITAÇÃO PARA AJUDANTE DE CARPINTEIRO (ENCARGOS COMPLEMENTARES) - HORISTA	Mão de Obra	H	1,0000000	0,18	0,18	
Insuimo	MO811700 SEDOP	CARPINTEIRO AUXILIAR	Mão de Obra	H	0,0155000	12,18	0,18	
			MO sem LS =>	0,10	LS =>	0,08	MO com LS =>	0,18
			Valor do BDI =>	0,05			Valor com BDI =>	0,23
Composição	85309 SINAPI	CURSO DE CAPACITAÇÃO PARA AJUDANTE DE CARPINTEIRO (ENCARGOS COMPLEMENTARES) - HORISTA	SEDI - SERVIÇOS DIVERSOS	H	1,0000000	0,19	0,19	
Insuimo	00006117 SINAPI	CARPINTEIRO AUXILIAR (HORISTA)	Mão de Obra	H	0,0164800	12,33	0,19	
			MO sem LS =>	0,10	LS =>	0,09	MO com LS =>	0,19
			Valor do BDI =>	0,05			Valor com BDI =>	0,24
Composição	295310 SEDOP	CURSO DE CAPACITAÇÃO PARA AJUDANTE DE ESTRUTURA METALICA (ENCARGOS COMPLEMENTARES) - HORISTA	Mão de Obra	H	1,0000000	0,14	0,14	
Insuimo	MO444990 SEDOP	AJUDANTE DE MONTADOR	Mão de Obra	H	0,0121000	12,18	0,14	
			MO sem LS =>	0,08	LS =>	0,06	MO com LS =>	0,14
			Valor do BDI =>	0,04			Valor com BDI =>	0,18
Composição	295312 SEDOP	CURSO DE CAPACITAÇÃO PARA AJUDANTE DE PEDREIRO (ENCARGOS COMPLEMENTARES) - HORISTA	Mão de Obra	H	1,0000000	0,18	0,18	
Insuimo	MO612700 SEDOP	AJUDANTE DE PEDREIRO	Mão de Obra	H	0,0155000	12,18	0,18	
			MO sem LS =>	0,10	LS =>	0,08	MO com LS =>	0,18
			Valor do BDI =>	0,05			Valor com BDI =>	0,23
Composição	85314 SINAPI	CURSO DE CAPACITAÇÃO PARA ARMADOR (ENCARGOS COMPLEMENTARES) - HORISTA	SEDI - SERVIÇOS DIVERSOS	H	1,0000000	0,20	0,20	
Insuimo	00000378 SINAPI	ARMADOR (HORISTA)	Mão de Obra	H	0,0121100	18,55	0,20	
			MO sem LS =>	0,11	LS =>	0,09	MO com LS =>	0,20
			Valor do BDI =>	0,05			Valor com BDI =>	0,25

Leonei Arruda  
Borges  
CNPJ: 07.083.883  
Res: 11.225.2322

PREFEITURA  
CNPJ:

	Código	Banco	Descrição	Tipo	Und	Quant.	Valor Unit.	Total	
Composição	285316	SEDOP	CURSO DE CAPACITAÇÃO PARA AUXILIAR DE ELETRICISTA (ENCARGOS COMPLEMENTARES) - HORISTA	SEDI - SERVIÇOS DIVERSOS	H	1,0000000	0,47	0,47	
Insumo	MO247000	SEDOP	AJUDANTE DE ELETRICISTA	Mão de Obra	H	0,0392000	12,18	0,47	
				MO sem LS =>		0,28	LS =>	0,21 MO com LS =>	0,47
				Valor do BDI =>		0,13		Valor com BDI =>	0,60
Composição	85316	SINAPI	CURSO DE CAPACITAÇÃO PARA AUXILIAR DE ELETRICISTA (ENCARGOS COMPLEMENTARES) - HORISTA	SEDI - SERVIÇOS DIVERSOS	H	1,0000000	0,53	0,53	
Insumo	0000247	SINAPI	AJUDANTE DE ELETRICISTA (HORISTA)	Mão de Obra	H	0,0391600	13,58	0,53	
				MO sem LS =>		0,29	LS =>	0,24 MO com LS =>	0,53
				Valor do BDI =>		0,16		Valor com BDI =>	0,68
Composição	85317	SINAPI	CURSO DE CAPACITAÇÃO PARA AUXILIAR DE ENCANADOR OU BOMBEIRO HIDRÁULICO (ENCARGOS COMPLEMENTARES) - HORISTA	SEDI - SERVIÇOS DIVERSOS	H	1,0000000	0,23	0,23	
Insumo	0000248	SINAPI	AUXILIAR DE ENCANADOR OU BOMBEIRO HIDRÁULICO (HORISTA)	Mão de Obra	H	0,0188700	12,33	0,23	
				MO sem LS =>		0,12	LS =>	0,11 MO com LS =>	0,23
				Valor do BDI =>		0,08		Valor com BDI =>	0,29
Composição	285317	SEDOP	CURSO DE CAPACITAÇÃO PARA AUXILIAR DE ENCANADOR OU BOMBEIRO HIDRÁULICO (ENCARGOS COMPLEMENTARES) - HORISTA	SEDI - SERVIÇOS DIVERSOS	H	1,0000000	0,23	0,23	
Insumo	MO246000	SEDOP	AUXILIAR DE ENCANADOR OU BOMBEIRO HIDRÁULICO	Mão de Obra	H	0,0189000	12,18	0,23	
				MO sem LS =>		0,12	LS =>	0,11 MO com LS =>	0,23
				Valor do BDI =>		0,06		Valor com BDI =>	0,29
Composição	85324	SINAPI	CURSO DE CAPACITAÇÃO PARA AZULEJISTA OU LADRILHISTA (ENCARGOS COMPLEMENTARES) - HORISTA	SEDI - SERVIÇOS DIVERSOS	H	1,0000000	0,25	0,25	
Insumo	00004760	SINAPI	AZULEJISTA OU LADRILHEIRO (HORISTA)	Mão de Obra	H	0,0154900	16,55	0,25	
				MO sem LS =>		0,14	LS =>	0,11 MO com LS =>	0,25
				Valor do BDI =>		0,07		Valor com BDI =>	0,32
Composição	285326	SEDOP	CURSO DE CAPACITAÇÃO PARA CARPINEIRO (ENCARGOS COMPLEMENTARES) - HORISTA	SEDI - SERVIÇOS DIVERSOS	H	1,0000000	0,26	0,26	
Insumo	MO121400	SEDOP	CARPINEIRO	Mão de Obra	H	0,0155000	16,82	0,26	
				MO sem LS =>		0,14	LS =>	0,12 MO com LS =>	0,26
				Valor do BDI =>		0,07		Valor com BDI =>	0,33
Composição	85329	SINAPI	CURSO DE CAPACITAÇÃO PARA CARPINEIRO DE ESQUADRIA (ENCARGOS COMPLEMENTARES) - HORISTA	SEDI - SERVIÇOS DIVERSOS	H	1,0000000	0,24	0,24	
Insumo	00001214	SINAPI	CARPINEIRO DE ESQUADRIAS (HORISTA)	Mão de Obra	H	0,0154900	15,76	0,24	
				MO sem LS =>		0,13	LS =>	0,11 MO com LS =>	0,24
				Valor do BDI =>		0,06		Valor com BDI =>	0,30
Composição	85330	SINAPI	CURSO DE CAPACITAÇÃO PARA CARPINEIRO DE FORMAS (ENCARGOS COMPLEMENTARES) - HORISTA	SEDI - SERVIÇOS DIVERSOS	H	1,0000000	0,20	0,20	
Insumo	00001213	SINAPI	CARPINEIRO DE FORMAS (HORISTA)	Mão de Obra	H	0,0121100	16,55	0,20	
				MO sem LS =>		0,11	LS =>	0,09 MO com LS =>	0,20
				Valor do BDI =>		0,05		Valor com BDI =>	0,25
Composição	85332	SINAPI	CURSO DE CAPACITAÇÃO PARA ELETRICISTA (ENCARGOS COMPLEMENTARES) - HORISTA	SEDI - SERVIÇOS DIVERSOS	H	1,0000000	0,71	0,71	
Insumo	00002438	SINAPI	ELETRICISTA (HORISTA)	Mão de Obra	H	0,0391600	18,28	0,71	
				MO sem LS =>		0,39	LS =>	0,32 MO com LS =>	0,71
				Valor do BDI =>		0,20		Valor com BDI =>	0,91
Composição	285332	SEDOP	CURSO DE CAPACITAÇÃO PARA ELETRICISTA (ENCARGOS COMPLEMENTARES) - HORISTA	SEDI - SERVIÇOS DIVERSOS	H	1,0000000	0,65	0,65	
Insumo	MO243600	SEDOP	ELETRICISTA	Mão de Obra	H	0,0392000	16,82	0,65	
				MO sem LS =>		0,35	LS =>	0,30 MO com LS =>	0,65
				Valor do BDI =>		0,18		Valor com BDI =>	0,83
Composição	285335	SEDOP	CURSO DE CAPACITAÇÃO PARA ENCANADOR OU BOMBEIRO HIDRÁULICO (ENCARGOS COMPLEMENTARES) - HORISTA	SEDI - SERVIÇOS DIVERSOS	H	1,0000000	0,31	0,31	
Insumo	MO268600	SEDOP	ENCANADOR OU BOMBEIRO HIDRÁULICO	Mão de Obra	H	0,0189000	16,82	0,31	
				MO sem LS =>		0,17	LS =>	0,14 MO com LS =>	0,31
				Valor do BDI =>		0,08		Valor com BDI =>	0,39
Composição	85335	SINAPI	CURSO DE CAPACITAÇÃO PARA ENCANADOR OU BOMBEIRO HIDRÁULICO (ENCARGOS COMPLEMENTARES) - HORISTA	SEDI - SERVIÇOS DIVERSOS	H	1,0000000	0,31	0,31	
Insumo	00002696	SINAPI	ENCANADOR OU BOMBEIRO HIDRÁULICO (HORISTA)	Mão de Obra	H	0,0188700	16,55	0,31	
				MO sem LS =>		0,17	LS =>	0,14 MO com LS =>	0,31
				Valor do BDI =>		0,08		Valor com BDI =>	0,39
Composição	85337	SINAPI	CURSO DE CAPACITAÇÃO PARA GESSEIRO (ENCARGOS COMPLEMENTARES) - HORISTA	SEDI - SERVIÇOS DIVERSOS	H	1,0000000	0,20	0,20	
Insumo	00012872	SINAPI	GESSEIRO (HORISTA)	Mão de Obra	H	0,0121100	16,55	0,20	
				MO sem LS =>		0,11	LS =>	0,09 MO com LS =>	0,20
				Valor do BDI =>		0,05		Valor com BDI =>	0,25
Composição	85341	SINAPI	CURSO DE CAPACITAÇÃO PARA MARMORISTA/GRANITEIRO (ENCARGOS COMPLEMENTARES) - HORISTA	SEDI - SERVIÇOS DIVERSOS	H	1,0000000	0,25	0,25	
Insumo	00004755	SINAPI	MARMORISTA / GRANITEIRO (HORISTA)	Mão de Obra	H	0,0154900	16,55	0,25	
				MO sem LS =>		0,14	LS =>	0,11 MO com LS =>	0,25
				Valor do BDI =>		0,07		Valor com BDI =>	0,32
Composição	285344	SEDOP	CURSO DE CAPACITAÇÃO PARA MONTADOR DE ESTRUTURA METÁLICA (ENCARGOS COMPLEMENTARES) - HORISTA	SEDI - SERVIÇOS DIVERSOS	H	1,0000000	0,20	0,20	
Insumo	MO446870	SEDOP	MONTADOR	Mão de Obra	H	0,0121000	16,82	0,20	
				MO sem LS =>		0,11	LS =>	0,09 MO com LS =>	0,20
				Valor do BDI =>		0,05		Valor com BDI =>	0,25
Composição	85347	SINAPI	CURSO DE CAPACITAÇÃO PARA MOTORISTA DE CAMRÃO (ENCARGOS COMPLEMENTARES) - HORISTA	SEDI - SERVIÇOS DIVERSOS	H	1,0000000	0,11	0,11	
Insumo	00004093	SINAPI	MOTORISTA DE CAMRÃO (HORISTA)	Mão de Obra	H	0,0053400	22,93	0,11	
				MO sem LS =>		0,05	LS =>	0,05 MO com LS =>	0,11

Leonor Aquino Gonçalves  
Engenheira Civil - CRB 001083  
RSC - 15 - 2853222

PREFEITURA  
CNPJ:

				Valor do BDI =>	0.03		Valor com BDI =>	0.14
Composição	Código/Banco	Descrição	Tipo	Und	Quant.	Valor Unit	Total	
	95389 SINAPI	CURSO DE CAPACITAÇÃO PARA OPERADOR DE BETONEIRA ESTACIONÁRIA/MISTURADOR (ENCARGOS COMPLEMENTARES) - HORISTA	SEDI - SERVIÇOS DIVERSOS	H	1,0000000	0,10	0,10	
Insumo	00037666 SINAPI	OPERADOR DE BETONEIRA ESTACIONÁRIA / MISTURADOR	Mão de Obra	H	0,0087200	11,85	-0,10	
			MO sem LS =>	0,05	LS =>	0,05	MO com LS =>	0,10
			Valor do BDI =>	0,02			Valor com BDI =>	0,12
Composição	Código/Banco	Descrição	Tipo	Und	Quant.	Valor Unit	Total	
	95357 SINAPI	CURSO DE CAPACITAÇÃO PARA OPERADOR DE ESCAVADEIRA (ENCARGOS COMPLEMENTARES) - HORISTA	SEDI - SERVIÇOS DIVERSOS	H	1,0000000	0,20	-0,20	
Insumo	00004234 SINAPI	OPERADOR DE ESCAVADEIRA	Mão de Obra	H	0,0121100	18,55	0,20	
			MO sem LS =>	0,11	LS =>	0,09	MO com LS =>	0,20
			Valor do BDI =>	0,05			Valor com BDI =>	0,25
Composição	Código/Banco	Descrição	Tipo	Und	Quant.	Valor Unit	Total	
	95358 SINAPI	CURSO DE CAPACITAÇÃO PARA OPERADOR DE GUINCHO (ENCARGOS COMPLEMENTARES) - HORISTA	SEDI - SERVIÇOS DIVERSOS	H	1,0000000	0,18	-0,18	
Insumo	00004253 SINAPI	OPERADOR DE GUINCHO OU GUINCHOIRO	Mão de Obra	H	0,0171800	19,87	-0,18	
			MO sem LS =>	0,10	LS =>	0,08	MO com LS =>	0,18
			Valor do BDI =>	0,05			Valor com BDI =>	0,23
Composição	Código/Banco	Descrição	Tipo	Und	Quant.	Valor Unit	Total	
	95380 SINAPI	CURSO DE CAPACITAÇÃO PARA OPERADOR DE MÁQUINAS E EQUIPAMENTOS (ENCARGOS COMPLEMENTARES) - HORISTA	SEDI - SERVIÇOS DIVERSOS	H	1,0000000	0,14	-0,14	
Insumo	00004230 SINAPI	OPERADOR DE MÁQUINAS E TRATORES DIVERSOS (TERRAPLANAGEM)	Mão de Obra	H	0,0121100	12,12	-0,14	
			MO sem LS =>	0,09	LS =>	0,06	MO com LS =>	0,14
			Valor do BDI =>	0,04			Valor com BDI =>	0,18
Composição	Código/Banco	Descrição	Tipo	Und	Quant.	Valor Unit	Total	
	295371 SEDOP	CURSO DE CAPACITAÇÃO PARA PEDREIRO (ENCARGOS COMPLEMENTARES) - HORISTA	SEDI - SERVIÇOS DIVERSOS	H	1,0000000	0,37	-0,37	
Insumo	MO475000 SEDOP	PEDREIRO	Mão de Obra	H	0,0223000	16,82	-0,37	
			MO sem LS =>	0,20	LS =>	0,17	MO com LS =>	0,37
			Valor do BDI =>	0,10			Valor com BDI =>	0,47
Composição	Código/Banco	Descrição	Tipo	Und	Quant.	Valor Unit	Total	
	95371 SINAPI	CURSO DE CAPACITAÇÃO PARA PEDREIRO (ENCARGOS COMPLEMENTARES) - HORISTA	SEDI - SERVIÇOS DIVERSOS	H	1,0000000	0,36	-0,36	
Insumo	00004750 SINAPI	PEDREIRO (HORISTA)	Mão de Obra	H	0,0223000	16,50	-0,36	
			MO sem LS =>	0,20	LS =>	0,16	MO com LS =>	0,36
			Valor do BDI =>	0,10			Valor com BDI =>	0,46
Composição	Código/Banco	Descrição	Tipo	Und	Quant.	Valor Unit	Total	
	295372 SEDOP	CURSO DE CAPACITAÇÃO PARA PINTOR (ENCARGOS COMPLEMENTARES) - HORISTA	SEDI - SERVIÇOS DIVERSOS	H	1,0000000	0,28	-0,28	
Insumo	MO478300 SEDOP	PINTOR	Mão de Obra	H	0,0155000	16,82	-0,28	
			MO sem LS =>	0,14	LS =>	0,12	MO com LS =>	0,28
			Valor do BDI =>	0,07			Valor com BDI =>	0,33
Composição	Código/Banco	Descrição	Tipo	Und	Quant.	Valor Unit	Total	
	95372 SINAPI	CURSO DE CAPACITAÇÃO PARA PINTOR (ENCARGOS COMPLEMENTARES) - HORISTA	SEDI - SERVIÇOS DIVERSOS	H	1,0000000	0,28	-0,28	
Insumo	00004783 SINAPI	PINTOR (HORISTA)	Mão de Obra	H	0,0154900	17,40	-0,28	
			MO sem LS =>	0,14	LS =>	0,12	MO com LS =>	0,28
			Valor do BDI =>	0,07			Valor com BDI =>	0,33
Composição	Código/Banco	Descrição	Tipo	Und	Quant.	Valor Unit	Total	
	295378 SEDOP	CURSO DE CAPACITAÇÃO PARA SERVENTE (ENCARGOS COMPLEMENTARES) - HORISTA	SEDI - SERVIÇOS DIVERSOS	H	1,0000000	0,27	-0,27	
Insumo	MO611100 SEDOP	SERVENTE	Mão de Obra	H	0,0223000	12,18	-0,27	
			MO sem LS =>	0,15	LS =>	0,12	MO com LS =>	0,27
			Valor do BDI =>	0,07			Valor com BDI =>	0,34
Composição	Código/Banco	Descrição	Tipo	Und	Quant.	Valor Unit	Total	
	95378 SINAPI	CURSO DE CAPACITAÇÃO PARA SERVENTE (ENCARGOS COMPLEMENTARES) - HORISTA	SEDI - SERVIÇOS DIVERSOS	H	1,0000000	0,28	-0,28	
Insumo	00006111 SINAPI	SERVENTE DE OBRAS	Mão de Obra	H	0,0222500	11,70	-0,28	
			MO sem LS =>	0,14	LS =>	0,12	MO com LS =>	0,28
			Valor do BDI =>	0,07			Valor com BDI =>	0,33
Composição	Código/Banco	Descrição	Tipo	Und	Quant.	Valor Unit	Total	
	95385 SINAPI	CURSO DE CAPACITAÇÃO PARA TELHADISTA (ENCARGOS COMPLEMENTARES) - HORISTA	SEDI - SERVIÇOS DIVERSOS	H	1,0000000	0,19	-0,19	
Insumo	00012869 SINAPI	TELHADISTA (HORISTA)	Mão de Obra	H	0,0121100	16,35	-0,19	
			MO sem LS =>	0,10	LS =>	0,09	MO com LS =>	0,19
			Valor do BDI =>	0,05			Valor com BDI =>	0,24
Composição	Código/Banco	Descrição	Tipo	Und	Quant.	Valor Unit	Total	
	295387 SEDOP	CURSO DE CAPACITAÇÃO PARA VIDRACEIRO (ENCARGOS COMPLEMENTARES) - HORISTA	SEDI - SERVIÇOS DIVERSOS	H	1,0000000	0,28	-0,28	
Insumo	MO104890 SEDOP	VIDRACEIRO	Mão de Obra	H	0,0155000	16,82	-0,28	
			MO sem LS =>	0,14	LS =>	0,12	MO com LS =>	0,28
			Valor do BDI =>	0,07			Valor com BDI =>	0,33
Composição	Código/Banco	Descrição	Tipo	Und	Quant.	Valor Unit	Total	
	88264 SINAPI	ELETRICISTA COM ENCARGOS COMPLEMENTARES	SEDI - SERVIÇOS DIVERSOS	H	1,0000000	24,55	-24,55	
Composição Auxiliar	95332 SINAPI	CURSO DE CAPACITAÇÃO PARA ELETRICISTA (ENCARGOS COMPLEMENTARES) - HORISTA	SEDI - SERVIÇOS DIVERSOS	H	1,0000000	0,77	-0,77	
Insumo	00002438 SINAPI	ELETRICISTA (HORISTA)	Mão de Obra	H	1,0000000	18,25	-18,25	
Insumo	00037370 SINAPI	ALIMENTAÇÃO - HORISTA (COLETADO CAIXA - ENCARGOS COMPLEMENTARES)	Outros	H	1,0000000	1,98	-1,98	
Insumo	00037371 SINAPI	TRANSPORTE - HORISTA (COLETADO CAIXA - ENCARGOS COMPLEMENTARES)	Serviços	H	1,0000000	0,58	-0,58	
Insumo	00037372 SINAPI	EXAMES - HORISTA (COLETADO CAIXA - ENCARGOS COMPLEMENTARES)	Outros	H	1,0000000	1,14	-1,14	
Insumo	00037373 SINAPI	SEGURO - HORISTA (COLETADO CAIXA - ENCARGOS COMPLEMENTARES)	Taxas	H	1,0000000	0,01	-0,01	
Insumo	00043460 SINAPI	FERRAMENTAS - FAMÍLIA ELETRICISTA - HORISTA (ENCARGOS COMPLEMENTARES - COLETADO CAIXA)	Equipamento	H	1,0000000	0,86	-0,86	
Insumo	00043484 SINAPI	EPI - FAMÍLIA ELETRICISTA - HORISTA (ENCARGOS COMPLEMENTARES - COLETADO CAIXA)	Equipamento	H	1,0000000	1,14	-1,14	
			MO sem LS =>	10,30	LS =>	8,68	MO com LS =>	18,98
			Valor do BDI =>	7,07			Valor com BDI =>	31,62
Composição	Código/Banco	Descrição	Tipo	Und	Quant.	Valor Unit	Total	
	280014 SEDOP	ELETRICISTA COM ENCARGOS COMPLEMENTARES	SEDI - SERVIÇOS DIVERSOS	H	1,0000000	24,88	-24,88	
Composição Auxiliar	295332 SEDOP	CURSO DE CAPACITAÇÃO PARA ELETRICISTA (ENCARGOS COMPLEMENTARES) - HORISTA	SEDI - SERVIÇOS DIVERSOS	H	1,0000000	0,65	-0,65	
Insumo	EC373710 SEDOP	TRANSPORTE - HORISTA (ENCARGOS COMPLEMENTARES) (COLETADO CAIXA)	Material	H	1,0000000	1,02	-1,02	

Leonora Araujo Borziches  
CNPJ: 06.908.000/0001-93  
Reg. nº 12.858.282/22

PREFEITURA  
CNPJ:

Insumo	EC373720	SE Dop	EXAMES - HORISTA (ENCARGOS COMPLEMENTARES) (COLETA CAIXA)	Material	H	1,0000000	1,14	1,14
Insumo	EC373700	SE Dop	ALIMENTAÇÃO - HORISTA (ENCARGOS COMPLEMENTARES) (COLETADO CAIXA)	Outros	H	1,0000000	3,18	3,18
Insumo	EC373730	SE Dop	SEGURO - HORISTA (ENCARGOS COMPLEMENTARES) (COLETA CAIXA)	Material	H	1,0000000	0,07	0,07
Insumo	EC434840	SE Dop	EPI - FAMÍLIA ELETRICISTA - HORISTA (ENCARGOS COMPLEMENTARES - COLETADO CAIXA)	Material	H	1,0000000	1,14	1,14
Insumo	EC434860	SE Dop	FERRAMENTAS - FAMÍLIA ELETRICISTA - HORISTA (ENCARGOS COMPLEMENTARES - COLETADO CAIXA)	Material	H	1,0000000	0,86	0,86
Insumo	MO243600	SE Dop	ELETRICISTA	Mão de Obra	H	1,0000000	15,82	15,82
				MO sem LS =>		9,49	7,98	17,47
				Valor do BDI =>		7,17		32,05

Composição	Código	Banco	Descrição	Tipo	Und	Quant.	Valor Unit.	Total
Composição	91852	SINAPI	ELETRODUTO FLEXÍVEL CORRUGADO, PVC, DN 20 MM (1/2"), PARA CIRCUITOS TERMINAIS, INSTALADO EM PAREDE - FORNECIMENTO E INSTALAÇÃO. AF_03/2023	INEL - INSTALAÇÃO ELÉTRICA/ELETRIFICAÇÃO E ILUMINAÇÃO EXTERNA	M	1,0000000	7,74	7,74
Composição Auxiliar	88247	SINAPI	AUXILIAR DE ELETRICISTA COM ENCARGOS COMPLEMENTARES	SEDI - SERVIÇOS DIVERSOS	H	0,1240000	19,70	2,44
Composição Auxiliar	88264	SINAPI	ELETRICISTA COM ENCARGOS COMPLEMENTARES	SEDI - SERVIÇOS DIVERSOS	H	0,1240000	24,55	3,04
Insumo	00002689	SINAPI	ELETRODUTO PVC FLEXÍVEL CORRUGADO, CDR AMARELA, DE 20 MM	Material	M	1,0170000	2,23	2,26
				MO sem LS =>		2,22	1,87	4,09
				Valor do BDI =>		2,23		9,87

Composição	Código	Banco	Descrição	Tipo	Und	Quant.	Valor Unit.	Total
Composição	91882	SINAPI	ELETRODUTO RÍGIDO ROSCAVEL, PVC, DN 20 MM (1/2"), PARA CIRCUITOS TERMINAIS, INSTALADO EM FORRO - FORNECIMENTO E INSTALAÇÃO. AF_03/2023	INEL - INSTALAÇÃO ELÉTRICA/ELETRIFICAÇÃO E ILUMINAÇÃO EXTERNA	M	1,0000000	8,38	8,38
Composição Auxiliar	88247	SINAPI	AUXILIAR DE ELETRICISTA COM ENCARGOS COMPLEMENTARES	SEDI - SERVIÇOS DIVERSOS	H	0,1050000	18,70	2,08
Composição Auxiliar	88264	SINAPI	ELETRICISTA COM ENCARGOS COMPLEMENTARES	SEDI - SERVIÇOS DIVERSOS	H	0,1050000	24,55	2,57
Insumo	00002673	SINAPI	ELETRODUTO DE PVC RÍGIDO ROSCAVEL DE 1/2", SEM LUVA	Material	M	1,0170000	3,69	3,75
				MO sem LS =>		1,85	1,59	3,47
				Valor do BDI =>		2,41		10,79

Composição	Código	Banco	Descrição	Tipo	Und	Quant.	Valor Unit.	Total
Composição	91870	SINAPI	ELETRODUTO RÍGIDO ROSCAVEL, PVC, DN 20 MM (1/2"), PARA CIRCUITOS TERMINAIS, INSTALADO EM PAREDE - FORNECIMENTO E INSTALAÇÃO. AF_03/2023	INEL - INSTALAÇÃO ELÉTRICA/ELETRIFICAÇÃO E ILUMINAÇÃO EXTERNA	M	1,0000000	10,96	10,96
Composição Auxiliar	88247	SINAPI	AUXILIAR DE ELETRICISTA COM ENCARGOS COMPLEMENTARES	SEDI - SERVIÇOS DIVERSOS	H	0,1630000	19,70	3,21
Composição Auxiliar	88264	SINAPI	ELETRICISTA COM ENCARGOS COMPLEMENTARES	SEDI - SERVIÇOS DIVERSOS	H	0,1630000	24,55	4,00
Insumo	00002673	SINAPI	ELETRODUTO DE PVC RÍGIDO ROSCAVEL DE 1/2", SEM LUVA	Material	M	1,0170000	3,69	3,75
				MO sem LS =>		2,92	2,46	5,38
				Valor do BDI =>		3,15		14,11

Composição	Código	Banco	Descrição	Tipo	Und	Quant.	Valor Unit.	Total
Composição	280018	SE Dop	ENCANADOR OU BOMBEIRO HIDRÁULICO COM ENCARGOS COMPLEMENTARES	SEDI - SERVIÇOS DIVERSOS	H	1,0000000	23,87	23,87
Composição Auxiliar	285335	SE Dop	CURSO DE CAPACITAÇÃO PARA ENCANADOR OU BOMBEIRO HIDRÁULICO (ENCARGOS COMPLEMENTARES) - HORISTA	SEDI - SERVIÇOS DIVERSOS	H	1,0000000	0,31	0,31
Insumo	EC373710	SE Dop	TRANSPORTE - HORISTA (ENCARGOS COMPLEMENTARES) (COLETADO CAIXA)	Material	H	1,0000000	1,02	1,02
Insumo	EC373720	SE Dop	EXAMES - HORISTA (ENCARGOS COMPLEMENTARES) (COLETA CAIXA)	Material	H	1,0000000	1,14	1,14
Insumo	EC373700	SE Dop	ALIMENTAÇÃO - HORISTA (ENCARGOS COMPLEMENTARES) (COLETADO CAIXA)	Outros	H	1,0000000	3,18	3,18
Insumo	EC373730	SE Dop	SEGURO - HORISTA (ENCARGOS COMPLEMENTARES) (COLETA CAIXA)	Material	H	1,0000000	0,07	0,07
Insumo	EC434850	SE Dop	EPI - FAMÍLIA ENCANADOR - HORISTA (ENCARGOS COMPLEMENTARES - COLETADO CAIXA)	Material	H	1,0000000	1,01	1,01
Insumo	EC434810	SE Dop	FERRAMENTAS - FAMÍLIA ENCANADOR - HORISTA (ENCARGOS COMPLEMENTARES - COLETADO CAIXA)	Material	H	1,0000000	0,32	0,32
Insumo	MO269600	SE Dop	ENCANADOR OU BOMBEIRO HIDRÁULICO	Mão de Obra	H	1,0000000	16,82	16,82
				MO sem LS =>		9,30	7,83	17,13
				Valor do BDI =>		6,87		30,74

Composição	Código	Banco	Descrição	Tipo	Und	Quant.	Valor Unit.	Total
Composição	88287	SINAPI	ENCANADOR OU BOMBEIRO HIDRÁULICO COM ENCARGOS COMPLEMENTARES	SEDI - SERVIÇOS DIVERSOS	H	1,0000000	21,78	21,78
Composição Auxiliar	93335	SINAPI	CURSO DE CAPACITAÇÃO PARA ENCANADOR OU BOMBEIRO HIDRÁULICO (ENCARGOS COMPLEMENTARES) - HORISTA	SEDI - SERVIÇOS DIVERSOS	H	1,0000000	0,31	0,31
Insumo	00002696	SINAPI	ENCANADOR OU BOMBEIRO HIDRÁULICO (HORISTA)	Mão de Obra	H	1,0000000	16,53	16,53
Insumo	00037370	SINAPI	ALIMENTAÇÃO - HORISTA (COLETADO CAIXA - ENCARGOS COMPLEMENTARES)	Outros	H	1,0000000	1,88	1,88
Insumo	00037371	SINAPI	TRANSPORTE - HORISTA (COLETADO CAIXA - ENCARGOS COMPLEMENTARES)	Serviços	H	1,0000000	0,58	0,58
Insumo	00037372	SINAPI	EXAMES - HORISTA (COLETADO CAIXA - ENCARGOS COMPLEMENTARES)	Outros	H	1,0000000	1,14	1,14
Insumo	00037373	SINAPI	SEGURO - HORISTA (COLETADO CAIXA - ENCARGOS COMPLEMENTARES)	Taxas	H	1,0000000	0,01	0,01
Insumo	00043481	SINAPI	FERRAMENTAS - FAMÍLIA ENCANADOR - HORISTA (ENCARGOS COMPLEMENTARES - COLETADO CAIXA)	Equipamento	H	1,0000000	0,32	0,32
Insumo	00043485	SINAPI	EPI - FAMÍLIA ENCANADOR - HORISTA (ENCARGOS COMPLEMENTARES - COLETADO CAIXA)	Equipamento	H	1,0000000	1,01	1,01
				MO sem LS =>		9,16	7,70	16,86
				Valor do BDI =>		6,27		28,05

Composição	Código	Banco	Descrição	Tipo	Und	Quant.	Valor Unit.	Total
Composição	88884	SINAPI	ENGATE FLEXÍVEL EM PLÁSTICO BRANCO, 1/2" X 30CM - FORNECIMENTO E INSTALAÇÃO. AF_01/2020	INFI - INSTALAÇÕES HIDROSANITÁRIAS	UN	1,0000000	9,52	9,52
Composição Auxiliar	88287	SINAPI	ENCANADOR OU BOMBEIRO HIDRÁULICO COM ENCARGOS COMPLEMENTARES	SEDI - SERVIÇOS DIVERSOS	H	0,1625000	21,78	3,52
Composição Auxiliar	88316	SINAPI	SERVENTE COM ENCARGOS COMPLEMENTARES	SEDI - SERVIÇOS DIVERSOS	H	0,0481000	17,39	0,83
Insumo	00003146	SINAPI	FITA VEDA ROSCA EM ROLOS DE 18 MM X 10 M (L X C)	Material	UN	0,0210000	3,85	0,08
Insumo	00008141	SINAPI	ENGATERABICHO FLEXÍVEL PLÁSTICO (PVC OU ABS) BRANCO 1/2" X 30 CM	Material	UN	1,0000000	5,29	5,29
				MO sem LS =>		1,71	1,43	3,14
				Valor do BDI =>		2,74		12,26

Composição	Código	Banco	Descrição	Tipo	Und	Quant.	Valor Unit.	Total
Composição	93358	SINAPI	ESCAVAÇÃO MANUAL DE VALA COM PROFUNDIDADE MENOR OU IGUAL A 1,30 M. AF_02/2021	MOVT - MOVIMENTO DE TERRA	m³	1,0000000	88,79	88,79
Composição Auxiliar	88316	SINAPI	SERVENTE COM ENCARGOS COMPLEMENTARES	SEDI - SERVIÇOS DIVERSOS	H	3,9560000	17,39	68,79
				MO sem LS =>		25,69	21,82	47,31
				Valor do BDI =>		19,82		88,61

Composição	Código	Banco	Descrição	Tipo	Und	Quant.	Valor Unit.	Total
Composição	92272	SINAPI	FABRICAÇÃO DE ESCORAS DE VIGA DO TIPO GARFO, EM MADEIRA. AF_09/2020	FUES - FUNDAÇÕES E ESTRUTURAS	M	1,0000000	46,73	46,73
Composição Auxiliar	88239	SINAPI	AJUDANTE DE CARPINTERO COM ENCARGOS COMPLEMENTARES	SEDI - SERVIÇOS DIVERSOS	H	0,0320000	17,34	0,57

Leone Avila Bonfantes  
Engenheiro Civil  
CREA 03/2003  
Res. 123/2022



PREFEITURA  
CNPJ:

Composição Auxiliar	88262 SINAPI	CARPINTEIRO DE FORMAS COM ENCARGOS COMPLEMENTARES	SEDI - SERVIÇOS DIVERSOS	H	0,0830000	22,17	1,84
Composição Auxiliar	81692 SINAPI	SERRA CIRCULAR DE BANCADA COM MOTOR ELÉTRICO POTÊNCIA DE 5HP, COM COIFA PARA DISCO 10" - CHP DIURNO, AF_08/2015	CHOR - CUSTOS HORÁRIOS DE MÁQUINAS E EQUIPAMENTOS	CHP	0,0220000	18,01	0,39
Composição Auxiliar	81693 SINAPI	SERRA CIRCULAR DE BANCADA COM MOTOR ELÉTRICO POTÊNCIA DE 5HP, COM COIFA PARA DISCO 10" - CHI DIURNO, AF_08/2015	CHOR - CUSTOS HORÁRIOS DE MÁQUINAS E EQUIPAMENTOS	CHI	0,0880000	16,81	1,47
Insumo	00001345 SINAPI	CHAPA/PAINEL DE MADEIRA COMPENSADA PLASTIFICADA (MADEIRITE PLASTIFICADO) PARA FORMA DE CONCRETO, DE 2200 x 1100 MM, E = 17" MM	Material	m²	0,1360000	105,50	14,34
Insumo	00004491 SINAPI	PONTALETE 7,5 X 7,5" CM EM PINUS, MISTA OU EQUIVALENTE DA REGIÃO BRUTA	Material	M	2,3420000	11,91	27,89
Insumo	00005068 SINAPI	PREGO DE AÇO POLIDO COM CABECA 17 X 21 (2 X 11)	Material	KG	0,0120000	19,68	0,23
			MO sem LS =>		1,69	1,43	3,12
			Valor do BDI =>		13,46		60,19

	Código/Banco	Descrição	Tipo	Und	Quant.	Valor Unit	Total
Composição	82273 SINAPI	FABRICAÇÃO DE ESCORAS DO TIPO PONTALETE, EM MADEIRA, PARA PÉ-DIREITO SIMPLES, AF_09/2020	FUES - FUNDAÇÕES E ESTRUTURAS	M	1,0000000	18,05	18,05
Composição Auxiliar	88239 SINAPI	AJUDANTE DE CARPINTEIRO COM ENCARGOS COMPLEMENTARES	SEDI - SERVIÇOS DIVERSOS	H	0,0210000	17,84	0,37
Composição Auxiliar	88262 SINAPI	CARPINTEIRO DE FORMAS COM ENCARGOS COMPLEMENTARES	SEDI - SERVIÇOS DIVERSOS	H	0,0910000	22,17	2,01
Composição Auxiliar	81692 SINAPI	SERRA CIRCULAR DE BANCADA COM MOTOR ELÉTRICO POTÊNCIA DE 5HP, COM COIFA PARA DISCO 10" - CHP DIURNO, AF_08/2015	CHOR - CUSTOS HORÁRIOS DE MÁQUINAS E EQUIPAMENTOS	CHP	0,0070000	18,01	0,12
Composição Auxiliar	81693 SINAPI	SERRA CIRCULAR DE BANCADA COM MOTOR ELÉTRICO POTÊNCIA DE 5HP, COM COIFA PARA DISCO 10" - CHI DIURNO, AF_08/2015	CHOR - CUSTOS HORÁRIOS DE MÁQUINAS E EQUIPAMENTOS	CHI	0,0300000	16,81	0,50
Insumo	00004491 SINAPI	PONTALETE 7,5 X 7,5" CM EM PINUS, MISTA OU EQUIVALENTE DA REGIÃO BRUTA	Material	M	1,3100000	11,91	15,60
Insumo	00005068 SINAPI	PREGO DE AÇO POLIDO COM CABECA 17 X 21 (2 X 11)	Material	KG	0,0230000	19,68	0,45
			MO sem LS =>		1,21	1,01	2,22
			Valor do BDI =>		5,49		24,54

	Código/Banco	Descrição	Tipo	Und	Quant.	Valor Unit	Total
Composição	82263 SINAPI	FABRICAÇÃO DE FORMA PARA PILARES E ESTRUTURAS SIMILARES, EM CHAPA DE MADEIRA COMPENSADA RESINADA, E = 17 MM, AF_09/2020	FUES - FUNDAÇÕES E ESTRUTURAS	m²	1,0000000	189,38	189,38
Composição Auxiliar	88239 SINAPI	AJUDANTE DE CARPINTEIRO COM ENCARGOS COMPLEMENTARES	SEDI - SERVIÇOS DIVERSOS	H	0,2600000	17,94	4,48
Composição Auxiliar	88262 SINAPI	CARPINTEIRO DE FORMAS COM ENCARGOS COMPLEMENTARES	SEDI - SERVIÇOS DIVERSOS	H	1,1800000	22,17	26,16
Composição Auxiliar	81692 SINAPI	SERRA CIRCULAR DE BANCADA COM MOTOR ELÉTRICO POTÊNCIA DE 5HP, COM COIFA PARA DISCO 10" - CHP DIURNO, AF_08/2015	CHOR - CUSTOS HORÁRIOS DE MÁQUINAS E EQUIPAMENTOS	CHP	0,0630000	18,01	1,13
Composição Auxiliar	81693 SINAPI	SERRA CIRCULAR DE BANCADA COM MOTOR ELÉTRICO POTÊNCIA DE 5HP, COM COIFA PARA DISCO 10" - CHI DIURNO, AF_08/2015	CHOR - CUSTOS HORÁRIOS DE MÁQUINAS E EQUIPAMENTOS	CHI	0,2550000	16,81	4,28
Insumo	00001358 SINAPI	CHAPA/PAINEL DE MADEIRA COMPENSADA RESINADA (MADEIRITE RESINADO ROSA) PARA FORMA DE CONCRETO, DE 2200 x 1100 MM, E = 17" MM	Material	m²	1,3360000	62,30	83,23
Insumo	00004491 SINAPI	PONTALETE 7,5 X 7,5" CM EM PINUS, MISTA OU EQUIVALENTE DA REGIÃO BRUTA	Material	M	2,3080000	11,91	27,48
Insumo	00004517 SINAPI	SARRAFO 7,5 X 7,5" CM EM PINUS, MISTA OU EQUIVALENTE DA REGIÃO BRUTA	Material	M	9,2370000	4,17	38,51
Insumo	00005068 SINAPI	PREGO DE AÇO POLIDO COM CABECA 17 X 21 (2 X 11)	Material	KG	0,2080000	19,68	4,09
			MO sem LS =>		14,54	12,24	26,78
			Valor do BDI =>		54,57		243,83

	Código/Banco	Descrição	Tipo	Und	Quant.	Valor Unit	Total
Composição	82266 SINAPI	FABRICAÇÃO DE FORMA PARA VIGAS, EM CHAPA DE MADEIRA COMPENSADA PLASTIFICADA, E = 18 MM, AF_09/2020	FUES - FUNDAÇÕES E ESTRUTURAS	m²	1,0000000	183,66	183,66
Composição Auxiliar	88239 SINAPI	AJUDANTE DE CARPINTEIRO COM ENCARGOS COMPLEMENTARES	SEDI - SERVIÇOS DIVERSOS	H	0,2020000	17,84	3,62
Composição Auxiliar	88262 SINAPI	CARPINTEIRO DE FORMAS COM ENCARGOS COMPLEMENTARES	SEDI - SERVIÇOS DIVERSOS	H	0,9110000	22,17	20,19
Composição Auxiliar	81692 SINAPI	SERRA CIRCULAR DE BANCADA COM MOTOR ELÉTRICO POTÊNCIA DE 5HP, COM COIFA PARA DISCO 10" - CHP DIURNO, AF_08/2015	CHOR - CUSTOS HORÁRIOS DE MÁQUINAS E EQUIPAMENTOS	CHP	0,0500000	18,01	0,90
Composição Auxiliar	81693 SINAPI	SERRA CIRCULAR DE BANCADA COM MOTOR ELÉTRICO POTÊNCIA DE 5HP, COM COIFA PARA DISCO 10" - CHI DIURNO, AF_08/2015	CHOR - CUSTOS HORÁRIOS DE MÁQUINAS E EQUIPAMENTOS	CHI	0,2370000	16,81	3,98
Insumo	00001345 SINAPI	CHAPA/PAINEL DE MADEIRA COMPENSADA PLASTIFICADA (MADEIRITE PLASTIFICADO) PARA FORMA DE CONCRETO, DE 2200 x 1100 MM, E = 17" MM	Material	m²	1,1460000	105,50	120,90
Insumo	00004491 SINAPI	PONTALETE 7,5 X 7,5" CM EM PINUS, MISTA OU EQUIVALENTE DA REGIÃO BRUTA	Material	M	0,1860000	11,91	1,97
Insumo	00004517 SINAPI	SARRAFO 7,5 X 7,5" CM EM PINUS, MISTA OU EQUIVALENTE DA REGIÃO BRUTA	Material	M	6,9520000	4,17	28,98
Insumo	00005068 SINAPI	PREGO DE AÇO POLIDO COM CABECA 17 X 21 (2 X 11)	Material	KG	0,1590000	19,68	3,12
			MO sem LS =>		11,56	9,72	21,28
			Valor do BDI =>		52,93		236,59

	Código/Banco	Descrição	Tipo	Und	Quant.	Valor Unit	Total
Composição	91170 SINAPI	FIXAÇÃO DE TUBOS HORIZONTAIS DE PVC ÁGUA, PVC ESGOTO, PVC ÁGUA PLUVIAL, CPVC, PPR, COBRE OU AÇO, DIÂMETROS MENORES OU IGUAIS A 40 MM, COM ABRAÇADEIRA METÁLICA RÍGIDA TIPO U PERFIL 1 1/4", FIXADA EM PERFILADO EM LAJE, AF_09/2023_PS	INH - INSTALAÇÕES HIDROS SANITÁRIAS	M	1,0000000	10,05	10,05
Composição Auxiliar	88248 SINAPI	AUXILIAR DE ENCANADOR OU BOMBEIRO HIDRÁULICO COM ENCARGOS COMPLEMENTARES	SEDI - SERVIÇOS DIVERSOS	H	0,0480000	17,48	0,83
Composição Auxiliar	88267 SINAPI	ENCANADOR OU BOMBEIRO HIDRÁULICO COM ENCARGOS COMPLEMENTARES	SEDI - SERVIÇOS DIVERSOS	H	0,2114000	21,78	4,60
Insumo	00000392 SINAPI	ABRAÇADEIRA EM AÇO PARA AMARRAÇÃO DE ELETRODUTOS, TIPO D, COM 1/2" E PARAFUSO DE FIXAÇÃO	Material	UN	1,7657000	2,59	4,62
			MO sem LS =>		2,25	1,90	4,16
			Valor do BDI =>		2,89		12,94

	Código/Banco	Descrição	Tipo	Und	Quant.	Valor Unit	Total
Composição	91173 SINAPI	FIXAÇÃO DE TUBOS VERTICAIS DE PVC ÁGUA, PVC ESGOTO, PVC ÁGUA PLUVIAL, CPVC, PPR, COBRE OU AÇO, DIÂMETROS MENORES OU IGUAIS A 40 MM, COM ABRAÇADEIRA METÁLICA RÍGIDA TIPO U PERFIL 1 1/4", FIXADA EM PERFILADO EM PAREDE, AF_09/2023_PS	INH - INSTALAÇÕES HIDROS SANITÁRIAS	M	1,0000000	3,74	3,74
Composição Auxiliar	88248 SINAPI	AUXILIAR DE ENCANADOR OU BOMBEIRO HIDRÁULICO COM ENCARGOS COMPLEMENTARES	SEDI - SERVIÇOS DIVERSOS	H	0,0178000	17,48	0,31
Composição Auxiliar	88267 SINAPI	ENCANADOR OU BOMBEIRO HIDRÁULICO COM ENCARGOS COMPLEMENTARES	SEDI - SERVIÇOS DIVERSOS	H	0,0789000	21,78	1,71
Insumo	00000392 SINAPI	ABRAÇADEIRA EM AÇO PARA AMARRAÇÃO DE ELETRODUTOS, TIPO D, COM 1/2" E PARAFUSO DE FIXAÇÃO	Material	UN	0,6867000	2,59	1,72
			MO sem LS =>		0,84	0,71	1,55
			Valor do BDI =>		1,07		4,81

	Código/Banco	Descrição	Tipo	Und	Quant.	Valor Unit	Total
Composição	1002270 SEDOP	Ferragens p/ porta interna 1 fl.		CJ	1,0000000	257,91	257,91
Composição Auxiliar	280013 SEDOP	CARPINTEIRO COM ENCARGOS COMPLEMENTARES		H	3,0000000	24,32	72,96

Leonel Araújo  
Engenheiro Civil  
C.R.C. 0333  
Rec. 03/2023/2822

PREFEITURA  
CNPJ:

Composição Auxiliar	280002	SEDOP	AJUDANTE DE CARPINTEIRO COM ENCARGOS COMPLEMENTARES	H	3,0000000	18,60	58,80
Insumo	D0002	SEDOP	Dobradiça 3"x3" com parafuso	Material	UN	3,0000000	58,25
Insumo	D00123	SEDOP	Fechadura Interna	Material	UN	1,0000000	69,80
				MO sem LS =>	47,96	40,36	88,32
				Valor do BDI =>	74,32	Valor com BDI =>	332,23

	Código	Banco	Descrição	Tipo	Und	Quant.	Valor Unit	Total
Composição	88269	SINAPI	GESSEIRO COM ENCARGOS COMPLEMENTARES	SEDI - SERVIÇOS DIVERSOS	H	1,0000000	22,35	22,35
Composição Auxiliar	85337	SINAPI	CURSO DE CAPACITAÇÃO PARA GESSEIRO (ENCARGOS COMPLEMENTARES) - HORISTA	SEDI - SERVIÇOS DIVERSOS	H	1,0000000	0,20	0,20
Insumo	00012872	SINAPI	GESSEIRO (HORISTA)	Mão de Obra	H	1,0000000	16,55	16,55
Insumo	00037370	SINAPI	ALIMENTAÇÃO - HORISTA (COLETADO CAIXA - ENCARGOS COMPLEMENTARES)	Outros	H	1,0000000	1,86	1,86
Insumo	00037371	SINAPI	TRANSPORTE - HORISTA (COLETADO CAIXA - ENCARGOS COMPLEMENTARES)	Serviços	H	1,0000000	0,58	0,58
Insumo	00037372	SINAPI	EXAMES - HORISTA (COLETADO CAIXA - ENCARGOS COMPLEMENTARES)	Outros	H	1,0000000	1,14	1,14
Insumo	00037373	SINAPI	SEGURO - HORISTA (COLETADO CAIXA - ENCARGOS COMPLEMENTARES)	Taxas	H	1,0000000	0,01	0,01
Insumo	00043465	SINAPI	FERRAMENTAS - FAMÍLIA PEDREIRO - HORISTA (ENCARGOS COMPLEMENTARES - COLETADO CAIXA)	Equipamento	H	1,0000000	0,84	0,84
Insumo	00043469	SINAPI	EPI - FAMÍLIA PEDREIRO - HORISTA (ENCARGOS COMPLEMENTARES - COLETADO CAIXA)	Equipamento	H	1,0000000	1,17	1,17
				MO sem LS =>	9,10	7,65	16,75	
				Valor do BDI =>	6,44	Valor com BDI =>	28,79	

	Código	Banco	Descrição	Tipo	Und	Quant.	Valor Unit	Total
Composição	93282	SINAPI	GUINCHO ELÉTRICO DE COLUNA, CAPACIDADE 400 KG, COM MOTO FREIO, MOTOR TRIFÁSICO DE 1,25 CV - CHI DIURNO, AF_03/2016	CHOR - CUSTOS HORÁRIOS DE MÁQUINAS E EQUIPAMENTOS	CHI	1,0000000	15,66	15,66
Composição Auxiliar	88295	SINAPI	OPERADOR DE GUINCHO COM ENCARGOS COMPLEMENTARES	SEDI - SERVIÇOS DIVERSOS	H	1,0000000	15,47	15,47
Composição Auxiliar	93277	SINAPI	GUINCHO ELÉTRICO DE COLUNA, CAPACIDADE 400 KG, COM MOTO FREIO, MOTOR TRIFÁSICO DE 1,25 CV - DEPRECIÇÃO, AF_03/2016	CHOR - CUSTOS HORÁRIOS DE MÁQUINAS E EQUIPAMENTOS	H	1,0000000	0,32	0,32
Composição Auxiliar	93278	SINAPI	GUINCHO ELÉTRICO DE COLUNA, CAPACIDADE 400 KG, COM MOTO FREIO, MOTOR TRIFÁSICO DE 1,25 CV - JUROS, AF_03/2016	CHOR - CUSTOS HORÁRIOS DE MÁQUINAS E EQUIPAMENTOS	H	1,0000000	0,07	0,07
				MO sem LS =>	6,00	5,05	11,05	
				Valor do BDI =>	4,57	Valor com BDI =>	20,43	

	Código	Banco	Descrição	Tipo	Und	Quant.	Valor Unit	Total
Composição	93281	SINAPI	GUINCHO ELÉTRICO DE COLUNA, CAPACIDADE 400 KG, COM MOTO FREIO, MOTOR TRIFÁSICO DE 1,25 CV - CHP DIURNO, AF_03/2016	CHOR - CUSTOS HORÁRIOS DE MÁQUINAS E EQUIPAMENTOS	CHP	1,0000000	16,80	16,80
Composição Auxiliar	88295	SINAPI	OPERADOR DE GUINCHO COM ENCARGOS COMPLEMENTARES	SEDI - SERVIÇOS DIVERSOS	H	1,0000000	15,47	15,47
Composição Auxiliar	93277	SINAPI	GUINCHO ELÉTRICO DE COLUNA, CAPACIDADE 400 KG, COM MOTO FREIO, MOTOR TRIFÁSICO DE 1,25 CV - DEPRECIÇÃO, AF_03/2016	CHOR - CUSTOS HORÁRIOS DE MÁQUINAS E EQUIPAMENTOS	H	1,0000000	0,32	0,32
Composição Auxiliar	93278	SINAPI	GUINCHO ELÉTRICO DE COLUNA, CAPACIDADE 400 KG, COM MOTO FREIO, MOTOR TRIFÁSICO DE 1,25 CV - JUROS, AF_03/2016	CHOR - CUSTOS HORÁRIOS DE MÁQUINAS E EQUIPAMENTOS	H	1,0000000	0,07	0,07
Composição Auxiliar	93279	SINAPI	GUINCHO ELÉTRICO DE COLUNA, CAPACIDADE 400 KG, COM MOTO FREIO, MOTOR TRIFÁSICO DE 1,25 CV - MANUTENÇÃO, AF_03/2016	CHOR - CUSTOS HORÁRIOS DE MÁQUINAS E EQUIPAMENTOS	H	1,0000000	0,30	0,30
Composição Auxiliar	93280	SINAPI	GUINCHO ELÉTRICO DE COLUNA, CAPACIDADE 400 KG, COM MOTO FREIO, MOTOR TRIFÁSICO DE 1,25 CV - MATERIAIS NA OPERAÇÃO, AF_03/2016	CHOR - CUSTOS HORÁRIOS DE MÁQUINAS E EQUIPAMENTOS	H	1,0000000	0,64	0,64
				MO sem LS =>	6,00	5,05	11,05	
				Valor do BDI =>	4,84	Valor com BDI =>	21,64	

	Código	Banco	Descrição	Tipo	Und	Quant.	Valor Unit	Total
Composição	93277	SINAPI	GUINCHO ELÉTRICO DE COLUNA, CAPACIDADE 400 KG, COM MOTO FREIO, MOTOR TRIFÁSICO DE 1,25 CV - DEPRECIÇÃO, AF_03/2016	CHOR - CUSTOS HORÁRIOS DE MÁQUINAS E EQUIPAMENTOS	H	1,0000000	0,32	0,32
Insumo	00036487	SINAPI	GUINCHO ELÉTRICO DE COLUNA, CAPACIDADE 400 KG, COM MOTO FREIO, MOTOR TRIFÁSICO DE 1,25 CV	Equipamento	UN	0,0000640	5.036,03	0,32
				MO sem LS =>	0,00	0,00	0,00	
				Valor do BDI =>	0,09	Valor com BDI =>	0,41	

	Código	Banco	Descrição	Tipo	Und	Quant.	Valor Unit	Total
Composição	93278	SINAPI	GUINCHO ELÉTRICO DE COLUNA, CAPACIDADE 400 KG, COM MOTO FREIO, MOTOR TRIFÁSICO DE 1,25 CV - JUROS, AF_03/2016	CHOR - CUSTOS HORÁRIOS DE MÁQUINAS E EQUIPAMENTOS	H	1,0000000	0,07	0,07
Insumo	00036467	SINAPI	GUINCHO ELÉTRICO DE COLUNA, CAPACIDADE 400 KG, COM MOTO FREIO, MOTOR TRIFÁSICO DE 1,25 CV	Equipamento	UN	0,0000148	5.036,03	0,07
				MO sem LS =>	0,00	0,00	0,00	
				Valor do BDI =>	0,02	Valor com BDI =>	0,09	

	Código	Banco	Descrição	Tipo	Und	Quant.	Valor Unit	Total
Composição	93279	SINAPI	GUINCHO ELÉTRICO DE COLUNA, CAPACIDADE 400 KG, COM MOTO FREIO, MOTOR TRIFÁSICO DE 1,25 CV - MANUTENÇÃO, AF_03/2016	CHOR - CUSTOS HORÁRIOS DE MÁQUINAS E EQUIPAMENTOS	H	1,0000000	0,30	0,30
Insumo	00036487	SINAPI	GUINCHO ELÉTRICO DE COLUNA, CAPACIDADE 400 KG, COM MOTO FREIO, MOTOR TRIFÁSICO DE 1,25 CV	Equipamento	UN	0,0000600	5.036,03	0,30
				MO sem LS =>	0,00	0,00	0,00	
				Valor do BDI =>	0,08	Valor com BDI =>	0,38	

	Código	Banco	Descrição	Tipo	Und	Quant.	Valor Unit	Total
Composição	93280	SINAPI	GUINCHO ELÉTRICO DE COLUNA, CAPACIDADE 400 KG, COM MOTO FREIO, MOTOR TRIFÁSICO DE 1,25 CV - MATERIAIS NA OPERAÇÃO, AF_03/2016	CHOR - CUSTOS HORÁRIOS DE MÁQUINAS E EQUIPAMENTOS	H	1,0000000	0,64	0,64
Insumo	00002705	SINAPI	ENERGIA ELÉTRICA ATÉ 2000 KWH INDUSTRIAL, SEM DEMANDA	Material	KWH	0,7800000	0,83	0,64
				MO sem LS =>	0,00	0,00	0,00	
				Valor do BDI =>	0,18	Valor com BDI =>	0,82	

	Código	Banco	Descrição	Tipo	Und	Quant.	Valor Unit	Total
Composição	92023	SINAPI	INTERRUPTOR SIMPLES (1 MÓDULO) COM 1 TOMADA DE EMBUTIR 2P+T 10 A, INCLUINDO SUPORTE E PLACA - FORNECIMENTO E INSTALAÇÃO, AF_03/2023	INEL - INSTALAÇÃO ELÉTRICA/ELTRIFICACÃO E ILUMINAÇÃO EXTERNA	UN	1,0000000	46,91	46,91
Composição Auxiliar	91946	SINAPI	SUPORTE PARAFUSADO COM PLACA DE ENCAIXE 4" X 2" MÉDIO (1,30 M DO PISO) PARA PONTO ELÉTRICO - FORNECIMENTO E INSTALAÇÃO, AF_03/2023	INEL - INSTALAÇÃO ELÉTRICA/ELTRIFICACÃO E ILUMINAÇÃO EXTERNA	UN	1,0000000	10,23	10,23
Composição Auxiliar	92022	SINAPI	INTERRUPTOR SIMPLES (1 MÓDULO) COM 1 TOMADA DE EMBUTIR 2P+T 10 A, SEM SUPORTE E SEM PLACA - FORNECIMENTO E INSTALAÇÃO, AF_03/2023	INEL - INSTALAÇÃO ELÉTRICA/ELTRIFICACÃO E ILUMINAÇÃO EXTERNA	UN	1,0000000	36,68	36,68
				MO sem LS =>	11,01	8,27	20,28	
				Valor do BDI =>	13,51	Valor com BDI =>	60,42	

	Código	Banco	Descrição	Tipo	Und	Quant.	Valor Unit	Total
Composição	92022	SINAPI	INTERRUPTOR SIMPLES (1 MÓDULO) COM 1 TOMADA DE EMBUTIR 2P+T 10 A, SEM SUPORTE E SEM PLACA - FORNECIMENTO E INSTALAÇÃO, AF_03/2023	INEL - INSTALAÇÃO ELÉTRICA/ELTRIFICACÃO E ILUMINAÇÃO EXTERNA	UN	1,0000000	36,68	36,68
Composição Auxiliar	88247	SINAPI	AUXILIAR DE ELETRICISTA COM ENCARGOS COMPLEMENTARES	SEDI - SERVIÇOS DIVERSOS	H	0,4880000	19,70	9,57
Composição Auxiliar	88264	SINAPI	ELETRICISTA COM ENCARGOS COMPLEMENTARES	SEDI - SERVIÇOS DIVERSOS	H	0,4880000	24,55	11,93

Leonora Aparecida  
Estrada de São  
Cristóvão, 2803  
Res. 100 - 13037202

PREFEITURA  
CNPJ:

Insumo	00038101	SINAPI	TOMADA 2P+T 10A, 250V (APENAS MÓDULO)	Material	UN	1,0000000	8,08	8,08	
Insumo	00038112	SINAPI	INTERRUPTOR SIMPLES 10A, 250V (APENAS MÓDULO)	Material	UN	1,0000000	7,10	7,10	
				MO sem LS =>	6,72	LS =>	7,34	MO com LS =>	16,08
				Valor do BDI =>	10,57			Valor com BDI =>	47,25
Composição	81952	SINAPI	INTERRUPTOR SIMPLES (1 MÓDULO), 10A/250V, SEM SUPORTE E SEM PLACA - FORNECIMENTO E INSTALAÇÃO. AF_03/2023	INEL - INSTALAÇÃO ELÉTRICA/ELETRIFICAÇÃO E ILUMINAÇÃO EXTERNA	UN	1,0000000	17,36	17,36	
Composição Auxiliar	88247	SINAPI	AUXILIAR DE ELETRICISTA COM ENCARGOS COMPLEMENTARES	SEDI - SERVIÇOS DIVERSOS	H	0,2320000	19,70	4,57	
Composição Auxiliar	88264	SINAPI	ELETRICISTA COM ENCARGOS COMPLEMENTARES	SEDI - SERVIÇOS DIVERSOS	H	0,2320000	24,55	5,99	
Insumo	00038112	SINAPI	INTERRUPTOR SIMPLES 10A, 250V (APENAS MÓDULO)	Material	UN	1,0000000	7,10	7,10	
				MO sem LS =>	4,16	LS =>	3,50	MO com LS =>	7,66
				Valor do BDI =>	5,00			Valor com BDI =>	22,38
Composição	81953	SINAPI	INTERRUPTOR SIMPLES (2 MÓDULOS), 10A/250V, SEM SUPORTE E SEM PLACA - FORNECIMENTO E INSTALAÇÃO. AF_03/2023	INEL - INSTALAÇÃO ELÉTRICA/ELETRIFICAÇÃO E ILUMINAÇÃO EXTERNA	UN	1,0000000	31,97	31,97	
Composição Auxiliar	88247	SINAPI	AUXILIAR DE ELETRICISTA COM ENCARGOS COMPLEMENTARES	SEDI - SERVIÇOS DIVERSOS	H	0,4020000	19,70	7,91	
Composição Auxiliar	88264	SINAPI	ELETRICISTA COM ENCARGOS COMPLEMENTARES	SEDI - SERVIÇOS DIVERSOS	H	0,2320000	24,55	9,56	
Insumo	00038112	SINAPI	INTERRUPTOR SIMPLES 10A, 250V (APENAS MÓDULO)	Material	UN	2,0000000	7,10	14,20	
				MO sem LS =>	7,22	LS =>	6,07	MO com LS =>	13,29
				Valor do BDI =>	9,21			Valor com BDI =>	41,18
Composição	84559	SINAPI	JANELA DE AÇO TIPO BASCULANTE PARA VIDROS, COM BATENTE, FERRAGENS E PINTURA ANTICORROSIVA, EXCLUSIVE VIDROS, ACABAMENTO, ALIZAR E CONTRAMARCO, FORNECIMENTO E INSTALAÇÃO. AF_12/2018	ESQV - ESQUADRIAS/FERRAGENS/VIDROS	m²	1,0000000	631,90	631,90	
Composição Auxiliar	88309	SINAPI	PEDREIRO COM ENCARGOS COMPLEMENTARES	SEDI - SERVIÇOS DIVERSOS	H	4,5810000	22,51	103,11	
Composição Auxiliar	88316	SINAPI	SERVENTE COM ENCARGOS COMPLEMENTARES	SEDI - SERVIÇOS DIVERSOS	H	2,2910000	17,39	39,94	
Composição Auxiliar	88629	SINAPI	ARGAMASSA TRAÇO 1:3 (EM VOLUME DE CIMENTO E AREIA MÉDIA ÚMIDA), PREPARO MANUAL. AF_08/2018	SEDI - SERVIÇOS DIVERSOS	m³	0,0210000	629,61	13,22	
Insumo	00011190	SINAPI	JANELA BASCULANTE, AÇO, COM BATENTE/REQUADRO, 60 X 60 CM (SEM VIDROS)	Material	UN	2,7780000	171,25	475,73	
				MO sem LS =>	58,11	LS =>	48,80	MO com LS =>	107,01
				Valor do BDI =>	182,11			Valor com BDI =>	814,01
Composição	95240	SINAPI	LASTRO DE CONCRETO MAGRO, APLICADO EM PISOS, LAJES SOBRE SOLO OU RADIER, ESPESSURA DE 3 CM. AF_07/2016	FUES - FUNDAÇÕES E ESTRUTURAS	m²	1,0000000	16,25	16,25	
Composição Auxiliar	88309	SINAPI	PEDREIRO COM ENCARGOS COMPLEMENTARES	SEDI - SERVIÇOS DIVERSOS	H	0,1631000	22,51	3,67	
Composição Auxiliar	88316	SINAPI	SERVENTE COM ENCARGOS COMPLEMENTARES	SEDI - SERVIÇOS DIVERSOS	H	0,0444000	17,39	0,77	
Composição Auxiliar	94958	SINAPI	CONCRETO MAGRO PARA LASTRO, TRAÇO 1:4,5:4,5 (EM MASSA SECA DE CIMENTO/ AREIA MÉDIA BRITA 1) - PREPARO MECÂNICO COM BETONEIRA 600 L. AF_05/2021	FUES - FUNDAÇÕES E ESTRUTURAS	m³	0,0339000	348,48	11,81	
				MO sem LS =>	2,54	LS =>	2,13	MO com LS =>	4,87
				Valor do BDI =>	4,68			Valor com BDI =>	20,93
Composição	95241	SINAPI	LASTRO DE CONCRETO MAGRO, APLICADO EM PISOS, LAJES SOBRE SOLO OU RADIER, ESPESSURA DE 5 CM. AF_07/2016	FUES - FUNDAÇÕES E ESTRUTURAS	m²	1,0000000	27,07	27,07	
Composição Auxiliar	88309	SINAPI	PEDREIRO COM ENCARGOS COMPLEMENTARES	SEDI - SERVIÇOS DIVERSOS	H	0,2718000	22,51	6,11	
Composição Auxiliar	88316	SINAPI	SERVENTE COM ENCARGOS COMPLEMENTARES	SEDI - SERVIÇOS DIVERSOS	H	0,0741000	17,39	1,26	
Composição Auxiliar	94958	SINAPI	CONCRETO MAGRO PARA LASTRO, TRAÇO 1:4,5:4,5 (EM MASSA SECA DE CIMENTO/ AREIA MÉDIA BRITA 1) - PREPARO MECÂNICO COM BETONEIRA 600 L. AF_05/2021	FUES - FUNDAÇÕES E ESTRUTURAS	m³	0,0565000	348,48	19,68	
				MO sem LS =>	4,23	LS =>	3,56	MO com LS =>	7,79
				Valor do BDI =>	7,80			Valor com BDI =>	34,87
Composição	86904	SINAPI	LAVATÓRIO LOUÇA BRANCA SUSPENSO, 29,5 X 39CM OU EQUIVALENTE, PADRÃO POPULAR - FORNECIMENTO E INSTALAÇÃO. AF_01/2020	INHI - INSTALAÇÕES HIDROSANITÁRIAS	UN	1,0000000	152,15	152,15	
Composição Auxiliar	88267	SINAPI	ENCAIXADOR DO BOMBEIRO HIDRÁULICO COM ENCARGOS COMPLEMENTARES	SEDI - SERVIÇOS DIVERSOS	H	0,3870000	21,78	8,42	
Composição Auxiliar	88316	SINAPI	SERVENTE COM ENCARGOS COMPLEMENTARES	SEDI - SERVIÇOS DIVERSOS	H	0,1886000	17,39	3,27	
Insumo	00004351	SINAPI	PARAFUSO NIQUELADO 3 1/2" COM ACABAMENTO CROMADO PARA FIXAR PEÇA SANITÁRIA, INCLUI PORCA CEGA, ARRUELA E BUCHA DE NYLON TAMANHO 5-8	Material	UN	2,0000000	18,72	37,44	
Insumo	00010425	SINAPI	LAVATÓRIO DE LOUÇA BRANCA, SUSPENSO (SEM COLUNA), DIMENSÕES 40 X 39 CM	Material	UN	1,0000000	99,00	99,00	
Insumo	00037329	SINAPI	REJUNTE EPOXI, QUALQUER COR	Material	KG	0,0304000	132,33	4,02	
				MO sem LS =>	4,76	LS =>	4,01	MO com LS =>	8,77
				Valor do BDI =>	43,84			Valor com BDI =>	185,99
Composição	87586	SINAPI	LUMINÁRIA TIPO CALHA, DE SOBREPOR, COM 2 LÂMPADAS TUBULARES, FLUORESCENTES DE 36 W, COM REATOR DE PARTIDA RÁPIDA - FORNECIMENTO E INSTALAÇÃO. AF_02/2020	INEL - INSTALAÇÃO ELÉTRICA/ELETRIFICAÇÃO E ILUMINAÇÃO EXTERNA	UN	1,0000000	157,48	157,48	
Composição Auxiliar	88247	SINAPI	AUXILIAR DE ELETRICISTA COM ENCARGOS COMPLEMENTARES	SEDI - SERVIÇOS DIVERSOS	H	0,1727000	19,70	3,40	
Composição Auxiliar	88264	SINAPI	ELETRICISTA COM ENCARGOS COMPLEMENTARES	SEDI - SERVIÇOS DIVERSOS	H	0,1444000	24,55	10,17	
Insumo	00003789	SINAPI	LUMINÁRIA DE SOBREPOR EM CHAPA DE AÇO PARA 2 LÂMPADAS FLUORESCENTES DE 36" W, ALETADA, COMPLETA (LÂMPADAS E REATOR INCLUSOS)	Material	UN	1,0000000	143,91	143,91	
				MO sem LS =>	5,58	LS =>	4,70	MO com LS =>	10,28
				Valor do BDI =>	45,38			Valor com BDI =>	202,86
Composição	89062	SINAPI	MARCAÇÃO DE PONTOS EM GABARITO OU CAVALETE. AF_10/2018	SERT - SERVIÇOS TÉCNICOS	UN	1,0000000	2,06	2,06	
Composição Auxiliar	88239	SINAPI	AJUDANTE DE CARPINTEIRO COM ENCARGOS COMPLEMENTARES	SEDI - SERVIÇOS DIVERSOS	H	0,0323000	17,94	0,57	
Composição Auxiliar	88262	SINAPI	CARPINTEIRO DE FORMAS COM ENCARGOS COMPLEMENTARES	SEDI - SERVIÇOS DIVERSOS	H	0,0645000	22,17	1,42	
Insumo	00005068	SINAPI	PREGO DE AÇO POLIDO COM CABECA 17 X 21 (2 X 11)	Material	KG	0,0034000	19,68	0,06	
				MO sem LS =>	0,80	LS =>	0,68	MO com LS =>	1,48
				Valor do BDI =>	0,59			Valor com BDI =>	2,64
Composição	88274	SINAPI	MARMORISTA/GRANITEIRO COM ENCARGOS COMPLEMENTARES	SEDI - SERVIÇOS DIVERSOS	H	1,0000000	22,40	22,40	
Composição Auxiliar	95341	SINAPI	CURSO DE CAPACITAÇÃO PARA MARMORISTA/GRANITEIRO (ENCARGOS COMPLEMENTARES) - HORISTA	SEDI - SERVIÇOS DIVERSOS	H	1,0000000	0,25	0,25	

Assina / Assina / Assina  
Emissão / Emissão / Emissão  
Res. / Res. / Res.  
Res. / Res. / Res.

PREFEITURA  
CNPJ:

Insumo	0004755	SINAPI	MARMORISTA / GRANITEIRO (HORISTA)	Mão de Obra	H	1,0000000	16,55	16,55
Insumo	00037370	SINAPI	ALIMENTAÇÃO - HORISTA (COLETADO CAIXA - ENCARGOS COMPLEMENTARES)	Outros	H	1,0000000	1,86	1,86
Insumo	00037371	SINAPI	TRANSPORTE - HORISTA (COLETADO CAIXA - ENCARGOS COMPLEMENTARES)	Serviços	H	1,0000000	0,58	0,58
Insumo	00037372	SINAPI	EXAMES - HORISTA (COLETADO CAIXA - ENCARGOS COMPLEMENTARES)	Outros	H	1,0000000	1,14	1,14
Insumo	00037373	SINAPI	SEGURO - HORISTA (COLETADO CAIXA - ENCARGOS COMPLEMENTARES)	Taxas	H	1,0000000	0,01	0,01
Insumo	00043465	SINAPI	FERRAMENTAS - FAMÍLIA PEDREIRO - HORISTA (ENCARGOS COMPLEMENTARES - COLETADO CAIXA)	Equipamento	H	1,0000000	0,84	0,84
Insumo	00043488	SINAPI	EPI - FAMÍLIA PEDREIRO - HORISTA (ENCARGOS COMPLEMENTARES - COLETADO CAIXA)	Equipamento	H	1,0000000	1,17	1,17
				MO sem LS =>		9,12	7,58	16,80
				Valor do BDI =>		6,45		28,85

	Código	Banco	Descrição	Tipo	Und	Quant.	Valor Unit.	Total
Composição	280020	SEDOP	MONTADOR COM ENCARGOS COMPLEMENTARES	SEDI - SERVIÇOS DIVERSOS	H	1,0000000	23,26	23,26
Composição Auxiliar	285344	SEDOP	CURSO DE CAPACITAÇÃO PARA MONTADOR DE ESTRUTURA METÁLICA (ENCARGOS COMPLEMENTARES) - HORISTA	SEDI - SERVIÇOS DIVERSOS	H	1,0000000	0,20	0,20
Insumo	EC373710	SEDOP	TRANSPORTE - HORISTA (ENCARGOS COMPLEMENTARES) (COLETADO CAIXA)	Serviços	H	1,0000000	1,02	1,02
Insumo	EC373720	SEDOP	EXAMES - HORISTA (ENCARGOS COMPLEMENTARES) (COLETA CAIXA)	Outros	H	1,0000000	1,14	1,14
Insumo	EC373700	SEDOP	ALIMENTAÇÃO - HORISTA (ENCARGOS COMPLEMENTARES) (COLETADO CAIXA)	Outros	H	1,0000000	3,18	3,18
Insumo	EC373730	SEDOP	SEGURO - HORISTA (ENCARGOS COMPLEMENTARES) (COLETA CAIXA)	Taxas	H	1,0000000	0,07	0,07
Insumo	EC434640	SEDOP	FERRAMENTAS - FAMÍLIA OPERADOR ESCAVADEIRA - HORISTA (ENCARGOS COMPLEMENTARES - COLETADO CAIXA)	Equipamento	H	1,0000000	0,01	0,01
Insumo	EC434880	SEDOP	EPI - FAMÍLIA OPERADOR ESCAVADEIRA - HORISTA (ENCARGOS COMPLEMENTARES - COLETADO CAIXA)	Equipamento	H	1,0000000	0,82	0,82
Insumo	MC444970	SEDOP	MONTADOR	Mão de Obra	H	1,0000000	16,82	16,82
				MO sem LS =>		9,24	7,78	17,02
				Valor do BDI =>		6,70		29,96

	Código	Banco	Descrição	Tipo	Und	Quant.	Valor Unit.	Total
Composição	88262	SINAPI	MOTORISTA DE CAMINHÃO COM ENCARGOS COMPLEMENTARES	SEDI - SERVIÇOS DIVERSOS	H	1,0000000	26,88	26,88
Composição Auxiliar	85347	SINAPI	CURSO DE CAPACITAÇÃO PARA MOTORISTA DE CAMINHÃO (ENCARGOS COMPLEMENTARES) - HORISTA	SEDI - SERVIÇOS DIVERSOS	H	1,0000000	0,11	0,11
Insumo	0004083	SINAPI	MOTORISTA DE CAMINHÃO (HORISTA)	Mão de Obra	H	1,0000000	22,33	22,33
Insumo	00037370	SINAPI	ALIMENTAÇÃO - HORISTA (COLETADO CAIXA - ENCARGOS COMPLEMENTARES)	Outros	H	1,0000000	1,86	1,86
Insumo	00037371	SINAPI	TRANSPORTE - HORISTA (COLETADO CAIXA - ENCARGOS COMPLEMENTARES)	Serviços	H	1,0000000	0,58	0,58
Insumo	00037372	SINAPI	EXAMES - HORISTA (COLETADO CAIXA - ENCARGOS COMPLEMENTARES)	Outros	H	1,0000000	1,14	1,14
Insumo	00037373	SINAPI	SEGURO - HORISTA (COLETADO CAIXA - ENCARGOS COMPLEMENTARES)	Taxas	H	1,0000000	0,01	0,01
Insumo	00043464	SINAPI	FERRAMENTAS - FAMÍLIA OPERADOR ESCAVADEIRA - HORISTA (ENCARGOS COMPLEMENTARES - COLETADO CAIXA)	Equipamento	H	1,0000000	0,01	0,01
Insumo	00043488	SINAPI	EPI - FAMÍLIA OPERADOR ESCAVADEIRA - HORISTA (ENCARGOS COMPLEMENTARES - COLETADO CAIXA)	Equipamento	H	1,0000000	0,82	0,82
				MO sem LS =>		12,18	10,25	22,44
				Valor do BDI =>		7,74		34,60

	Código	Banco	Descrição	Tipo	Und	Quant.	Valor Unit.	Total
Composição	88377	SINAPI	OPERADOR DE BETONEIRA ESTACIONÁRIA/MISTURADOR COM ENCARGOS COMPLEMENTARES	SEDI - SERVIÇOS DIVERSOS	H	1,0000000	16,37	16,37
Composição Auxiliar	85359	SINAPI	CURSO DE CAPACITAÇÃO PARA OPERADOR DE BETONEIRA ESTACIONÁRIA/MISTURADOR (ENCARGOS COMPLEMENTARES) - HORISTA	SEDI - SERVIÇOS DIVERSOS	H	1,0000000	0,10	0,10
Insumo	00037370	SINAPI	ALIMENTAÇÃO - HORISTA (COLETADO CAIXA - ENCARGOS COMPLEMENTARES)	Outros	H	1,0000000	1,86	1,86
Insumo	00037371	SINAPI	TRANSPORTE - HORISTA (COLETADO CAIXA - ENCARGOS COMPLEMENTARES)	Serviços	H	1,0000000	0,58	0,58
Insumo	00037372	SINAPI	EXAMES - HORISTA (COLETADO CAIXA - ENCARGOS COMPLEMENTARES)	Outros	H	1,0000000	1,14	1,14
Insumo	00037373	SINAPI	SEGURO - HORISTA (COLETADO CAIXA - ENCARGOS COMPLEMENTARES)	Taxas	H	1,0000000	0,01	0,01
Insumo	00037666	SINAPI	OPERADOR DE BETONEIRA ESTACIONÁRIA / MISTURADOR	Mão de Obra	H	1,0000000	11,85	11,85
Insumo	00043464	SINAPI	FERRAMENTAS - FAMÍLIA OPERADOR ESCAVADEIRA - HORISTA (ENCARGOS COMPLEMENTARES - COLETADO CAIXA)	Equipamento	H	1,0000000	0,01	0,01
Insumo	00043488	SINAPI	EPI - FAMÍLIA OPERADOR ESCAVADEIRA - HORISTA (ENCARGOS COMPLEMENTARES - COLETADO CAIXA)	Equipamento	H	1,0000000	0,82	0,82
				MO sem LS =>		6,48	5,46	11,95
				Valor do BDI =>		4,71		21,08

	Código	Banco	Descrição	Tipo	Und	Quant.	Valor Unit.	Total
Composição	88294	SINAPI	OPERADOR DE ESCAVADEIRA COM ENCARGOS COMPLEMENTARES	SEDI - SERVIÇOS DIVERSOS	H	1,0000000	21,17	21,17
Composição Auxiliar	85357	SINAPI	CURSO DE CAPACITAÇÃO PARA OPERADOR DE ESCAVADEIRA (ENCARGOS COMPLEMENTARES) - HORISTA	SEDI - SERVIÇOS DIVERSOS	H	1,0000000	0,20	0,20
Insumo	0004234	SINAPI	OPERADOR DE ESCAVADEIRA	Mão de Obra	H	1,0000000	16,55	16,55
Insumo	00037370	SINAPI	ALIMENTAÇÃO - HORISTA (COLETADO CAIXA - ENCARGOS COMPLEMENTARES)	Outros	H	1,0000000	1,86	1,86
Insumo	00037371	SINAPI	TRANSPORTE - HORISTA (COLETADO CAIXA - ENCARGOS COMPLEMENTARES)	Serviços	H	1,0000000	0,58	0,58
Insumo	00037372	SINAPI	EXAMES - HORISTA (COLETADO CAIXA - ENCARGOS COMPLEMENTARES)	Outros	H	1,0000000	1,14	1,14
Insumo	00037373	SINAPI	SEGURO - HORISTA (COLETADO CAIXA - ENCARGOS COMPLEMENTARES)	Taxas	H	1,0000000	0,01	0,01
Insumo	00043454	SINAPI	FERRAMENTAS - FAMÍLIA OPERADOR ESCAVADEIRA - HORISTA (ENCARGOS COMPLEMENTARES - COLETADO CAIXA)	Equipamento	H	1,0000000	0,01	0,01
Insumo	00043488	SINAPI	EPI - FAMÍLIA OPERADOR ESCAVADEIRA - HORISTA (ENCARGOS COMPLEMENTARES - COLETADO CAIXA)	Equipamento	H	1,0000000	0,82	0,82
				MO sem LS =>		6,10	7,65	16,75
				Valor do BDI =>		6,10		27,27

	Código	Banco	Descrição	Tipo	Und	Quant.	Valor Unit.	Total
Composição	88295	SINAPI	OPERADOR DE GUINCHO COM ENCARGOS COMPLEMENTARES	SEDI - SERVIÇOS DIVERSOS	H	1,0000000	15,47	15,47
Composição Auxiliar	85358	SINAPI	CURSO DE CAPACITAÇÃO PARA OPERADOR DE GUINCHO (ENCARGOS COMPLEMENTARES) - HORISTA	SEDI - SERVIÇOS DIVERSOS	H	1,0000000	0,15	0,15
Insumo	0004253	SINAPI	OPERADOR DE GUINCHO OU GUINCHEIRO	Mão de Obra	H	1,0000000	10,87	10,87
Insumo	00037370	SINAPI	ALIMENTAÇÃO - HORISTA (COLETADO CAIXA - ENCARGOS COMPLEMENTARES)	Outros	H	1,0000000	1,86	1,86
Insumo	00037371	SINAPI	TRANSPORTE - HORISTA (COLETADO CAIXA - ENCARGOS COMPLEMENTARES)	Serviços	H	1,0000000	0,58	0,58
Insumo	00037372	SINAPI	EXAMES - HORISTA (COLETADO CAIXA - ENCARGOS COMPLEMENTARES)	Outros	H	1,0000000	1,14	1,14
Insumo	00037373	SINAPI	SEGURO - HORISTA (COLETADO CAIXA - ENCARGOS COMPLEMENTARES)	Taxas	H	1,0000000	0,01	0,01
Insumo	00043464	SINAPI	FERRAMENTAS - FAMÍLIA OPERADOR ESCAVADEIRA - HORISTA (ENCARGOS COMPLEMENTARES - COLETADO CAIXA)	Equipamento	H	1,0000000	0,01	0,01

Leonardo A. A. Gonçalves  
Engenheiro Civil  
C.R.E. 01/0393  
Rég. Nº 258222

PREFEITURA  
CNPJ:

Insumo	00043488	SINAPI	EPI - FAMILIA OPERADOR ESCAVADEIRA - HORISTA (ENCARGOS COMPLEMENTARES - COLETADO CAIXA)	Equipamento	H	1,0000000	0,82	0,82
				MO sem LS =>	6,00	LS =>	5,05	MO com LS => 11,05
				Valor do BDI =>	4,45	Valor com BDI => 19,92		
Código/Banco	Descrição	Tipo	Und	Quant.	Valor Unit	Total		
Composição	88267 SINAPI	OPERADOR DE MÁQUINAS E EQUIPAMENTOS COM ENCARGOS COMPLEMENTARES	SEDI - SERVIÇOS DIVERSOS	H	1,0000000	16,68	16,68	
Composição Auxiliar	88360 SINAPI	CURSO DE CAPACITAÇÃO PARA OPERADOR DE MÁQUINAS E EQUIPAMENTOS (ENCARGOS COMPLEMENTARES) - HORISTA	SEDI - SERVIÇOS DIVERSOS	H	1,0000000	0,14	0,14	
Insumo	00004230	SINAPI	OPERADOR DE MÁQUINAS E TRATORES DIVERSOS (TERRAPLANAGEM)	Mão de Obra	H	1,0000000	12,12	12,12
Insumo	00037370	SINAPI	ALIMENTAÇÃO - HORISTA (COLETADO CAIXA - ENCARGOS COMPLEMENTARES)	Outros	H	1,0000000	1,86	1,86
Insumo	00037371	SINAPI	TRANSPORTE - HORISTA (COLETADO CAIXA - ENCARGOS COMPLEMENTARES)	Serviços	H	1,0000000	0,58	0,58
Insumo	00037372	SINAPI	EXAMES - HORISTA (COLETADO CAIXA - ENCARGOS COMPLEMENTARES)	Outros	H	1,0000000	1,14	1,14
Insumo	00037373	SINAPI	SEGURO - HORISTA (COLETADO CAIXA - ENCARGOS COMPLEMENTARES)	Taxas	H	1,0000000	0,01	-0,01
Insumo	00043464	SINAPI	FERRAMENTAS - FAMILIA OPERADOR ESCAVADEIRA - HORISTA (ENCARGOS COMPLEMENTARES - COLETADO CAIXA)	Equipamento	H	1,0000000	0,01	0,01
Insumo	00043488	SINAPI	EPI - FAMILIA OPERADOR ESCAVADEIRA - HORISTA (ENCARGOS COMPLEMENTARES - COLETADO CAIXA)	Equipamento	H	1,0000000	0,82	0,82
				MO sem LS =>	6,66	LS =>	5,60	MO com LS => 12,26
				Valor do BDI =>	4,63	Valor com BDI => 21,48		

Composição	98445	SINAPI	PAREDE DE MADEIRA COMPENSADA PARA CONSTRUÇÃO TEMPORÁRIA EM CHAPA SIMPLES, EXTERNA, COM ÁREA LÍQUIDA MAIOR OU IGUAL A 6 M², COM VÃO, AF_05/2018	CANT - CANTEIRO DE OBRAS	m²	1,0000000	190,77	190,77
Composição Auxiliar	88239	SINAPI	AJUDANTE DE CARPINTEIRO COM ENCARGOS COMPLEMENTARES	SEDI - SERVIÇOS DIVERSOS	H	0,3647000	17,94	6,54
Composição Auxiliar	88262	SINAPI	CARPINTEIRO DE FORMAS COM ENCARGOS COMPLEMENTARES	SEDI - SERVIÇOS DIVERSOS	H	1,0941000	22,17	24,25
Composição Auxiliar	91692	SINAPI	SERRA CIRCULAR DE BANCADA COM MOTOR ELÉTRICO POTÊNCIA DE 5HP, COM COIFA PARA DISCO 10" - CHP DIURNO, AF_08/2015	CHOR - CUSTOS HORÁRIOS DE MÁQUINAS E EQUIPAMENTOS	CHP	0,0118000	16,01	0,21
Composição Auxiliar	91693	SINAPI	SERRA CIRCULAR DE BANCADA COM MOTOR ELÉTRICO POTÊNCIA DE 5HP, COM COIFA PARA DISCO 10" - CHI DIURNO, AF_08/2015	CHOR - CUSTOS HORÁRIOS DE MÁQUINAS E EQUIPAMENTOS	CHI	0,0518000	16,61	0,87
Composição Auxiliar	94974	SINAPI	CONCRETO MAGRO PARA LASTRO, TRAÇO 1:4,5:4,5 (EM MASSA SECA DE CIMENTO/ AREIA MÉDIA/ BRITA 1) - PREPARO MANUAL, AF_05/2021	FUES - FUNDACOES E ESTRUTURAS	m²	0,0021000	401,95	0,84
Insumo	00003992	SINAPI	TABUA APARELHADA "2,5 X 30" CM, EM MACARANDUBA/MASSARANDUBA, ANGELIM OU EQUIVALENTE DA REGIAO	Material	M	1,8033000	34,80	62,75
Insumo	00004433	SINAPI	CABRO NAO APARELHADO "8 X 6" CM, EM MACARANDUBA/MASSARANDUBA, ANGELIM OU EQUIVALENTE DA REGIAO - BRUTA	Material	M	1,8033000	29,33	52,69
Insumo	00005061	SINAPI	PREGO DE ACO POLIDO COM CABECA 18 X 27 (2 1/2 X 10)	Material	KG	0,0628000	19,35	1,21
Insumo	00043681	SINAPI	CHAPAPANEL DE MADEIRA COMPENSADA RESINADA (MADEIRITE RESINADO ROSA) PARA FORMA DE CONCRETO, DE 2200 X 1100 MM, E = 8 A 12 MM	Material	m²	1,0500380	39,25	41,21
				MO sem LS =>	12,92	LS =>	10,88	MO com LS => 23,80
				Valor do BDI =>	54,97	Valor com BDI => 245,74		

Composição	98441	SINAPI	PAREDE DE MADEIRA COMPENSADA PARA CONSTRUÇÃO TEMPORÁRIA EM CHAPA SIMPLES, EXTERNA, COM ÁREA LÍQUIDA MAIOR OU IGUAL A 6 M², SEM VÃO, AF_05/2018	CANT - CANTEIRO DE OBRAS	m²	1,0000000	159,73	159,73
Composição Auxiliar	88239	SINAPI	AJUDANTE DE CARPINTEIRO COM ENCARGOS COMPLEMENTARES	SEDI - SERVIÇOS DIVERSOS	H	0,2512000	17,94	4,50
Composição Auxiliar	88262	SINAPI	CARPINTEIRO DE FORMAS COM ENCARGOS COMPLEMENTARES	SEDI - SERVIÇOS DIVERSOS	H	0,7635000	22,17	16,70
Composição Auxiliar	91692	SINAPI	SERRA CIRCULAR DE BANCADA COM MOTOR ELÉTRICO POTÊNCIA DE 5HP, COM COIFA PARA DISCO 10" - CHP DIURNO, AF_08/2015	CHOR - CUSTOS HORÁRIOS DE MÁQUINAS E EQUIPAMENTOS	CHP	0,0082000	16,01	0,14
Composição Auxiliar	91693	SINAPI	SERRA CIRCULAR DE BANCADA COM MOTOR ELÉTRICO POTÊNCIA DE 5HP, COM COIFA PARA DISCO 10" - CHI DIURNO, AF_08/2015	CHOR - CUSTOS HORÁRIOS DE MÁQUINAS E EQUIPAMENTOS	CHI	0,0359000	16,61	0,60
Composição Auxiliar	94974	SINAPI	CONCRETO MAGRO PARA LASTRO, TRAÇO 1:4,5:4,5 (EM MASSA SECA DE CIMENTO/ AREIA MÉDIA/ BRITA 1) - PREPARO MANUAL, AF_05/2021	FUES - FUNDACOES E ESTRUTURAS	m²	0,0015000	401,95	0,60
Insumo	00003992	SINAPI	TABUA APARELHADA "2,5 X 30" CM, EM MACARANDUBA/MASSARANDUBA, ANGELIM OU EQUIVALENTE DA REGIAO	Material	M	1,6623000	34,80	58,89
Insumo	00004433	SINAPI	CABRO NAO APARELHADO "8 X 6" CM, EM MACARANDUBA/MASSARANDUBA, ANGELIM OU EQUIVALENTE DA REGIAO - BRUTA	Material	M	1,2308000	29,33	36,09
Insumo	00005061	SINAPI	PREGO DE ACO POLIDO COM CABECA 18 X 27 (2 1/2 X 10)	Material	KG	0,0517000	19,35	1,00
Insumo	00043681	SINAPI	CHAPAPANEL DE MADEIRA COMPENSADA RESINADA (MADEIRITE RESINADO ROSA) PARA FORMA DE CONCRETO, DE 2200 X 1100 MM, E = 8 A 12 MM	Material	m²	1,0500380	39,25	41,21
				MO sem LS =>	8,91	LS =>	7,50	MO com LS => 16,41
				Valor do BDI =>	46,03	Valor com BDI => 205,76		

Composição	88446	SINAPI	PAREDE DE MADEIRA COMPENSADA PARA CONSTRUÇÃO TEMPORÁRIA EM CHAPA SIMPLES, EXTERNA, COM ÁREA LÍQUIDA MENOR QUE 6 M², COM VÃO, AF_05/2018	CANT - CANTEIRO DE OBRAS	m²	1,0000000	241,20	241,20
Composição Auxiliar	88239	SINAPI	AJUDANTE DE CARPINTEIRO COM ENCARGOS COMPLEMENTARES	SEDI - SERVIÇOS DIVERSOS	H	0,6018000	17,94	10,79
Composição Auxiliar	88262	SINAPI	CARPINTEIRO DE FORMAS COM ENCARGOS COMPLEMENTARES	SEDI - SERVIÇOS DIVERSOS	H	1,8053000	22,17	40,02
Composição Auxiliar	91692	SINAPI	SERRA CIRCULAR DE BANCADA COM MOTOR ELÉTRICO POTÊNCIA DE 5HP, COM COIFA PARA DISCO 10" - CHP DIURNO, AF_08/2015	CHOR - CUSTOS HORÁRIOS DE MÁQUINAS E EQUIPAMENTOS	CHP	0,0170000	16,01	0,30
Composição Auxiliar	91693	SINAPI	SERRA CIRCULAR DE BANCADA COM MOTOR ELÉTRICO POTÊNCIA DE 5HP, COM COIFA PARA DISCO 10" - CHI DIURNO, AF_08/2015	CHOR - CUSTOS HORÁRIOS DE MÁQUINAS E EQUIPAMENTOS	CHI	0,0744000	16,61	1,25
Composição Auxiliar	94974	SINAPI	CONCRETO MAGRO PARA LASTRO, TRAÇO 1:4,5:4,5 (EM MASSA SECA DE CIMENTO/ AREIA MÉDIA/ BRITA 1) - PREPARO MANUAL, AF_05/2021	FUES - FUNDACOES E ESTRUTURAS	m²	0,0031000	401,95	1,24
Insumo	00003992	SINAPI	TABUA APARELHADA "2,5 X 30" CM, EM MACARANDUBA/MASSARANDUBA, ANGELIM OU EQUIVALENTE DA REGIAO	Material	M	1,9504000	34,80	68,22
Insumo	00004433	SINAPI	CABRO NAO APARELHADO "8 X 6" CM, EM MACARANDUBA/MASSARANDUBA, ANGELIM OU EQUIVALENTE DA REGIAO - BRUTA	Material	M	2,6139000	29,33	75,66
Insumo	00005061	SINAPI	PREGO DE ACO POLIDO COM CABECA 18 X 27 (2 1/2 X 10)	Material	KG	0,0784000	19,35	1,51
Insumo	00043681	SINAPI	CHAPAPANEL DE MADEIRA COMPENSADA RESINADA (MADEIRITE RESINADO ROSA) PARA FORMA DE CONCRETO, DE 2200 X 1100 MM, E = 8 A 12 MM	Material	m²	1,0500380	39,25	41,21
				MO sem LS =>	21,23	LS =>	17,87	MO com LS => 39,10
				Valor do BDI =>	69,51	Valor com BDI => 310,71		

Composição	88442	SINAPI	PAREDE DE MADEIRA COMPENSADA PARA CONSTRUÇÃO TEMPORÁRIA EM CHAPA SIMPLES, EXTERNA, COM ÁREA LÍQUIDA MENOR QUE 6 M², SEM VÃO, AF_05/2018	CANT - CANTEIRO DE OBRAS	m²	1,0000000	162,48	162,48
Composição Auxiliar	88239	SINAPI	AJUDANTE DE CARPINTEIRO COM ENCARGOS COMPLEMENTARES	SEDI - SERVIÇOS DIVERSOS	H	0,2844000	17,94	5,10

Leonilda de Azevedo  
Engenheira Civil  
C.R.E. 022.1803  
Reg. Nº 20032822

PREFEITURA  
CNPJ:

Composição Auxiliar	82262 SINAPI	CARPINTEIRO DE FORMAS COM ENCARGOS COMPLEMENTARES	SEDI - SERVIÇOS DIVERSOS	H	0,8532000	22,17	18,91
Composição Auxiliar	61692 SINAPI	SERRA CIRCULAR DE BANCADA COM MOTOR ELÉTRICO POTÊNCIA DE 5HP, COM COIFA PARA DISCO 10" - CHP DIURNO, AF_08/2015	CHOR - CUSTOS HORÁRIOS DE MÁQUINAS E EQUIPAMENTOS	CHP	0,0076000	18,01	0,13
Composição Auxiliar	91693 SINAPI	SERRA CIRCULAR DE BANCADA COM MOTOR ELÉTRICO POTÊNCIA DE 5HP, COM COIFA PARA DISCO 10" - CHI DIURNO, AF_08/2015	CHOR - CUSTOS HORÁRIOS DE MÁQUINAS E EQUIPAMENTOS	CHI	0,0332000	16,81	0,55
Composição Auxiliar	94974 SINAPI	CONCRETO MAGRO PARA LASTRO, TRAÇO 1:4,5:5 (EM MASSA SECA DE CIMENTO/ AREIA MÉDIA BRITA 1) - PREPARO MANUAL, AF_05/2021	FUES - FUNDACOES E ESTRUTURAS	m³	0,0015000	401,95	0,90
Insumo	00003992 SINAPI	TABUA APARELHADA "2,5 X 30" CM, EM MACARANDUBA/MASSARANDUBA, ANGELIM OU EQUIVALENTE DA REGIAO	Material	M	1,6923000	34,80	58,98
Insumo	00004433 SINAPI	CABRO NAO APARELHADO "6 X 6" CM, EM MACARANDUBA/MASSARANDUBA, ANGELIM OU EQUIVALENTE DA REGIAO - BRUTA	Material	M	1,2308000	29,33	36,09
Insumo	00005061 SINAPI	PREGO DE ACO POLIDO COM CABECA 18 X 27 (2 1/2 X 10)	Material	KG	0,0517000	19,35	1,00
Insumo	00043881 SINAPI	CHAPA PAINEL DE MADEIRA COMPENSADA RESINADA (MADEIRITE RESINADO ROSA) PARA FORMA DE CONCRETO, DE 2200 X 1100 MM, E = 8 A 12 MM	Material	m²	1,0500300	39,25	41,21
				MO sem LS =>	10,02	LS =>	8,43
				Valor do BDI =>	46,82	Valor com BDI =>	209,30

Composição	Código/Banco	Descrição	Tipo	Und	Quant.	Valor Unit.	Total
Composição	88309 SINAPI	PEDREIRO COM ENCARGOS COMPLEMENTARES	SEDI - SERVIÇOS DIVERSOS	H	1,0000000	22,51	22,51
Composição Auxiliar	95371 SINAPI	CURSO DE CAPACITAÇÃO PARA PEDREIRO (ENCARGOS COMPLEMENTARES) - HORISTA	SEDI - SERVIÇOS DIVERSOS	H	1,0000000	0,36	0,36
Insumo	00004760 SINAPI	PEDREIRO (HORISTA)	Mão de Obra	H	1,0000000	16,55	16,55
Insumo	00037370 SINAPI	ALIMENTAÇÃO - HORISTA (COLETADO CAIXA - ENCARGOS COMPLEMENTARES)	Outros	H	1,0000000	1,86	1,86
Insumo	00037371 SINAPI	TRANSPORTE - HORISTA (COLETADO CAIXA - ENCARGOS COMPLEMENTARES)	Serviços	H	1,0000000	0,58	0,58
Insumo	00037372 SINAPI	EXAMES - HORISTA (COLETADO CAIXA - ENCARGOS COMPLEMENTARES)	Outros	H	1,0000000	1,14	1,14
Insumo	00037373 SINAPI	SEGURO - HORISTA (COLETADO CAIXA - ENCARGOS COMPLEMENTARES)	Taxas	H	1,0000000	0,01	0,01
Insumo	00043485 SINAPI	FERRAMENTAS - FAMILIA PEDREIRO - HORISTA (ENCARGOS COMPLEMENTARES - COLETADO CAIXA)	Equipamento	H	1,0000000	0,84	0,84
Insumo	00043486 SINAPI	EPI - FAMILIA PEDREIRO - HORISTA (ENCARGOS COMPLEMENTARES - COLETADO CAIXA)	Equipamento	H	1,0000000	1,17	1,17
				MO sem LS =>	9,18	LS =>	7,73
				Valor do BDI =>	8,48	Valor com BDI =>	16,91

Composição	Código/Banco	Descrição	Tipo	Und	Quant.	Valor Unit.	Total
Composição	280023 SEDOP	PEDREIRO COM ENCARGOS COMPLEMENTARES		H	1,0000000	24,61	24,61
Composição Auxiliar	295371 SEDOP	CURSO DE CAPACITAÇÃO PARA PEDREIRO (ENCARGOS COMPLEMENTARES) - HORISTA		H	1,0000000	0,37	0,37
Insumo	EC373710 SEDOP	TRANSPORTE - HORISTA (ENCARGOS COMPLEMENTARES) (COLETADO CAIXA)	Material	H	1,0000000	1,02	1,02
Insumo	EC373720 SEDOP	EXAMES - HORISTA (ENCARGOS COMPLEMENTARES) (COLETA CAIXA)	Material	H	1,0000000	1,14	1,14
Insumo	EC373700 SEDOP	ALIMENTAÇÃO - HORISTA (ENCARGOS COMPLEMENTARES) (COLETADO CAIXA)	Outros	H	1,0000000	3,18	3,18
Insumo	MC475000 SEDOP	PEDREIRO	Mão de Obra	H	1,0000000	16,82	16,82
Insumo	EC373730 SEDOP	SEGURO - HORISTA (ENCARGOS COMPLEMENTARES) (COLETA CAIXA)	Material	H	1,0000000	0,07	0,07
Insumo	EC434890 SEDOP	EPI - FAMILIA PEDREIRO - HORISTA (ENCARGOS COMPLEMENTARES - COLETADO CAIXA)	Material	H	1,0000000	1,17	1,17
Insumo	EC434850 SEDOP	FERRAMENTAS - FAMILIA PEDREIRO - HORISTA (ENCARGOS COMPLEMENTARES - COLETADO CAIXA)	Material	H	1,0000000	0,84	0,84
				MO sem LS =>	9,33	LS =>	7,86
				Valor do BDI =>	7,09	Valor com BDI =>	17,19

Composição	Código/Banco	Descrição	Tipo	Und	Quant.	Valor Unit.	Total
Composição	97740 SINAPI	PEÇA CIRCULAR PRÉ-MOLDADA, VOLUME DE CONCRETO ACIMA DE 100 LITROS, TAXA DE AÇO APROXIMADA DE 30KG/M³, AF_01/2018	FUES - FUNDACOES E ESTRUTURAS	m³	1,0000000	2.022,69	2.022,69
Composição Auxiliar	88239 SINAPI	AJUDANTE DE CARPINTEIRO COM ENCARGOS COMPLEMENTARES	SEDI - SERVIÇOS DIVERSOS	H	0,8613000	17,94	15,45
Composição Auxiliar	88261 SINAPI	CARPINTEIRO DE ESQUADRIA COM ENCARGOS COMPLEMENTARES	SEDI - SERVIÇOS DIVERSOS	H	4,3066000	21,42	92,24
Composição Auxiliar	88309 SINAPI	PEDREIRO COM ENCARGOS COMPLEMENTARES	SEDI - SERVIÇOS DIVERSOS	H	7,8078000	22,51	175,75
Composição Auxiliar	88316 SINAPI	SERVENTE COM ENCARGOS COMPLEMENTARES	SEDI - SERVIÇOS DIVERSOS	H	7,8078000	17,39	135,77
Composição Auxiliar	90586 SINAPI	VIBRADOR DE IMERSÃO, DIÂMETRO DE PONTEIRA 45MM, MOTOR ELÉTRICO TRIFÁSICO POTÊNCIA DE 2 CV - CHP DIURNO, AF_06/2015	CHOR - CUSTOS HORÁRIOS DE MÁQUINAS E EQUIPAMENTOS	CHP	1,1283000	1,24	1,39
Composição Auxiliar	90587 SINAPI	VIBRADOR DE IMERSÃO, DIÂMETRO DE PONTEIRA 45MM, MOTOR ELÉTRICO TRIFÁSICO POTÊNCIA DE 2 CV - CHI DIURNO, AF_06/2015	CHOR - CUSTOS HORÁRIOS DE MÁQUINAS E EQUIPAMENTOS	CHI	3,1028000	0,49	1,52
Composição Auxiliar	91692 SINAPI	SERRA CIRCULAR DE BANCADA COM MOTOR ELÉTRICO POTÊNCIA DE 5HP, COM COIFA PARA DISCO 10" - CHP DIURNO, AF_08/2015	CHOR - CUSTOS HORÁRIOS DE MÁQUINAS E EQUIPAMENTOS	CHP	0,2675000	18,01	4,81
Composição Auxiliar	91693 SINAPI	SERRA CIRCULAR DE BANCADA COM MOTOR ELÉTRICO POTÊNCIA DE 5HP, COM COIFA PARA DISCO 10" - CHI DIURNO, AF_08/2015	CHOR - CUSTOS HORÁRIOS DE MÁQUINAS E EQUIPAMENTOS	CHI	0,5838000	16,81	9,98
Composição Auxiliar	92788 SINAPI	ARMAÇÃO DE LAJE DE ESTRUTURA CONVENCIONAL DE CONCRETO ARMADO UTILIZANDO AÇO CA-60 DE 5,0 MM - MONTAGEM, AF_06/2022	FUES - FUNDACOES E ESTRUTURAS	KG	32,6789000	12,85	419,93
Composição Auxiliar	94972 SINAPI	CONCRETO FCK = 30MPA, TRAÇO 1:2:1,25 (EM MASSA SECA DE CIMENTO/ AREIA MÉDIA BRITA 1) - PREPARO MECÂNICO COM BETONEIRA 600 L, AF_05/2021	FUES - FUNDACOES E ESTRUTURAS	m³	1,1030000	485,89	535,90

Insumo	00001358 SINAPI	CHAPA PAINEL DE MADEIRA COMPENSADA RESINADA (MADEIRITE RESINADO ROSA) PARA FORMA DE CONCRETO, DE 2200 X 1100 MM, E = 17 MM	Material	m²	6,7814000	62,30	421,23
Insumo	00002692 SINAPI	DESMOLDANTE PROTETOR PARA FORMAS DE MADEIRA, DE BASE OLEOSA EMULSIONADA EM AGUA	Material	L	0,0350000	9,33	0,32
Insumo	00004491 SINAPI	PONTALETE "7,5 X 7,5" CM EM PINUS, MISTA OU EQUIVALENTE DA REGIAO - BRUTA	Material	M	1,4216000	11,91	16,93
Insumo	00004517 SINAPI	SARRAFO "2,5 X 7,5" CM EM PINUS, MISTA OU EQUIVALENTE DA REGIAO - BRUTA	Material	M	6,2500000	4,17	26,06
Insumo	00005073 SINAPI	PREGO DE ACO POLIDO COM CABECA 17 X 24 (2 1/4 X 11)	Material	KG	0,1843000	20,06	3,69
Insumo	00020247 SINAPI	PREGO DE ACO POLIDO COM CABECA 15 X 15 (1 1/4 X 13)	Material	KG	0,2954000	21,79	6,43
Insumo	00038995 SINAPI	POLIESTIRENO EXPANDIDO EPS (ISOPOR), TIPO 2F, BLOCO	Material	m³	0,2475000	553,56	137,00
Insumo	00043882 SINAPI	CHAPA PAINEL DE MADEIRA COMPENSADA RESINADA (MADEIRITE RESINADO ROSA) PARA FORMA DE CONCRETO, DE 2200 X 1100 MM, E = 6 MM	Material	m²	0,7717300	23,69	18,28
				MO sem LS =>	241,17	LS =>	202,85
				Valor do BDI =>	582,63	Valor com BDI =>	444,12

Composição	Código/Banco	Descrição	Tipo	Und	Quant.	Valor Unit.	Total
Composição	97738 SINAPI	PEÇA CIRCULAR PRÉ-MOLDADA, VOLUME DE CONCRETO DE 10 A 30 LITROS, TAXA DE FIBRA DE POLIPROPILENO APROXIMADA DE 6 KG/M³, AF_01/2018 PS	FUES - FUNDACOES E ESTRUTURAS	m³	1,0000000	5.048,43	5.048,43

Leonilda A. Gonçalves  
Eng. Civil  
C.R.C. 022.186/3  
Reg. Nº 228532/22

PREFEITURA  
CNPJ:

Composição Auxiliar	88239 SINAPI	AJUDANTE DE CARPINTEIRO COM ENCARGOS COMPLEMENTARES	SEDI - SERVIÇOS DIVERSOS	H	4,3072000	17,94	77,27
Composição Auxiliar	88281 SINAPI	CARPINTEIRO DE ESQUADRIA COM ENCARGOS COMPLEMENTARES	SEDI - SERVIÇOS DIVERSOS	H	21,5358000	21,42	481,29
Composição Auxiliar	88309 SINAPI	PEDREIRO COM ENCARGOS COMPLEMENTARES	SEDI - SERVIÇOS DIVERSOS	H	31,9530000	22,51	710,26
Composição Auxiliar	88316 SINAPI	SERVENTE COM ENCARGOS COMPLEMENTARES	SEDI - SERVIÇOS DIVERSOS	H	31,9530000	17,39	555,86
Composição Auxiliar	90586 SINAPI	VIBRADOR DE IMERSÃO, DIÂMETRO DE PONTEIRA 45MM, MOTOR ELÉTRICO TRIFÁSICO POTÊNCIA DE 2 CV - CHP DIURNO, AF_08/2015	CHOR - CUSTOS HORÁRIOS DE MÁQUINAS E EQUIPAMENTOS	CHP	8,8350000	1,24	8,22
Composição Auxiliar	90587 SINAPI	VIBRADOR DE IMERSÃO, DIÂMETRO DE PONTEIRA 45MM, MOTOR ELÉTRICO TRIFÁSICO POTÊNCIA DE 2 CV - CHI DIURNO, AF_08/2015	CHOR - CUSTOS HORÁRIOS DE MÁQUINAS E EQUIPAMENTOS	CHI	16,2462000	0,49	8,94
Composição Auxiliar	91692 SINAPI	SERRA CIRCULAR DE BANCADA COM MOTOR ELÉTRICO POTÊNCIA DE 5HP, COM COIFA PARA DISCO 10" - CHP DIURNO, AF_08/2015	CHOR - CUSTOS HORÁRIOS DE MÁQUINAS E EQUIPAMENTOS	CHP	0,8801000	18,01	15,85
Composição Auxiliar	91693 SINAPI	SERRA CIRCULAR DE BANCADA COM MOTOR ELÉTRICO POTÊNCIA DE 5HP, COM COIFA PARA DISCO 10" - CHI DIURNO, AF_08/2015	CHOR - CUSTOS HORÁRIOS DE MÁQUINAS E EQUIPAMENTOS	CHI	3,4271000	16,81	57,60
Composição Auxiliar	94971 SINAPI	CONCRETO FCK = 25MPA, TRAÇO 1:2,3:2,7 (EM MASSA SECA DE CIMENTO/ÁREA MÉDIA/BRITA 1) - PREPARO MECÂNICO COM BETONEIRA 600 L, AF_05/2021	FUES - FUNDÇÕES E ESTRUTURAS	m³	1,2000000	485,76	658,83
Insumo	0002692 SINAPI	DESMOLDANTE PROTETOR PARA FORMAS DE MADEIRA, DE BASE OLEOSA EMULSIONADA EM AGUA	Material	L	0,0667000	8,33	0,62
Insumo	0002047 SINAPI	PREGO DE AÇO POLIDO COM CABEÇA 15 X 15 (1 1/4 X 13)	Material	KG	2,1278000	21,79	46,36
Insumo	00039014 SINAPI	FIBRA DE AÇO PARA REFORÇO DO CONCRETO, SOLTA, TIPO A-1, FATOR DE FORMA "50" L/D, COMPRIMENTO DE "30" MM E RESISTENCIA A TRACAO DO AÇO MAIOR 1000 MPA	Material	KG	8,0000000	10,41	82,46
Insumo	00043677 SINAPI	CHAPA/PANEL DE MADEIRA COMPENSADA RESINADA (MADEIRITE RESINADO ROSA) PARA FORMA DE CONCRETO, DE 2200 X 1100 MM, E = 20 MM	Material	m²	31,5843880	77,29	2.441,15
Insumo	00043682 SINAPI	CHAPA/PANEL DE MADEIRA COMPENSADA RESINADA (MADEIRITE RESINADO ROSA) PARA FORMA DE CONCRETO, DE 2200 X 1100 MM, E = 6 MM	Material	m²	1,4899080	23,69	34,82
				MO sem LS =>	771,15	LS =>	648,93
				Valor do BDI =>	1.454,95	Valor com BDI =>	1.420,08
							6.503,38

Composição	Código/Banco	Descrição	Tipo	Und	Quant.	Valor Unit.	Total
Composição	97735 SINAPI	PEÇA RETANGULAR PRÉ-MOLDADA, VOLUME DE CONCRETO DE 30 A 100 LITROS, TAXA DE AÇO APROXIMADA DE 30KG/M³, AF_01/2015	FUES - FUNDÇÕES E ESTRUTURAS	m³	1,0000000	2.137,65	2.137,65
Composição Auxiliar	88239 SINAPI	AJUDANTE DE CARPINTEIRO COM ENCARGOS COMPLEMENTARES	SEDI - SERVIÇOS DIVERSOS	H	0,7356000	17,94	13,19
Composição Auxiliar	88281 SINAPI	CARPINTEIRO DE ESQUADRIA COM ENCARGOS COMPLEMENTARES	SEDI - SERVIÇOS DIVERSOS	H	3,6780000	21,42	78,78
Composição Auxiliar	88309 SINAPI	PEDREIRO COM ENCARGOS COMPLEMENTARES	SEDI - SERVIÇOS DIVERSOS	H	22,8884000	22,61	515,21
Composição Auxiliar	88316 SINAPI	SERVENTE COM ENCARGOS COMPLEMENTARES	SEDI - SERVIÇOS DIVERSOS	H	22,8884000	17,39	398,02
Composição Auxiliar	90586 SINAPI	VIBRADOR DE IMERSÃO, DIÂMETRO DE PONTEIRA 45MM, MOTOR ELÉTRICO TRIFÁSICO POTÊNCIA DE 2 CV - CHP DIURNO, AF_08/2015	CHOR - CUSTOS HORÁRIOS DE MÁQUINAS E EQUIPAMENTOS	CHP	4,7533000	1,24	5,89
Composição Auxiliar	90587 SINAPI	VIBRADOR DE IMERSÃO, DIÂMETRO DE PONTEIRA 45MM, MOTOR ELÉTRICO TRIFÁSICO POTÊNCIA DE 2 CV - CHI DIURNO, AF_08/2015	CHOR - CUSTOS HORÁRIOS DE MÁQUINAS E EQUIPAMENTOS	CHI	13,0715000	0,49	6,40
Composição Auxiliar	91692 SINAPI	SERRA CIRCULAR DE BANCADA COM MOTOR ELÉTRICO POTÊNCIA DE 5HP, COM COIFA PARA DISCO 10" - CHP DIURNO, AF_08/2015	CHOR - CUSTOS HORÁRIOS DE MÁQUINAS E EQUIPAMENTOS	CHP	0,3130000	18,01	5,63
Composição Auxiliar	91693 SINAPI	SERRA CIRCULAR DE BANCADA COM MOTOR ELÉTRICO POTÊNCIA DE 5HP, COM COIFA PARA DISCO 10" - CHI DIURNO, AF_08/2015	CHOR - CUSTOS HORÁRIOS DE MÁQUINAS E EQUIPAMENTOS	CHI	0,4226000	16,81	7,10
Composição Auxiliar	82767 SINAPI	ARMAÇÃO DE LAJE DE ESTRUTURA CONVENCIONAL DE CONCRETO ARMADO UTILIZANDO AÇO CA-80 DE 4,2 MM - MONTAGEM, AF_08/2022	FUES - FUNDÇÕES E ESTRUTURAS	KG	28,9368000	14,44	417,34
Composição Auxiliar	94972 SINAPI	CONCRETO FCK = 30MPA, TRAÇO 1:2,1:2,5 (EM MASSA SECA DE CIMENTO/ÁREA MÉDIA/BRITA 1) - PREPARO MECÂNICO COM BETONEIRA 600 L, AF_05/2021	FUES - FUNDÇÕES E ESTRUTURAS	m³	1,2000000	485,88	583,03
Insumo	00001358 SINAPI	CHAPA/PANEL DE MADEIRA COMPENSADA RESINADA (MADEIRITE RESINADO ROSA) PARA FORMA DE CONCRETO, DE 2200 X 1100 MM, E = 17 MM	Material	m²	1,3112000	62,30	81,68
Insumo	00002692 SINAPI	DESMOLDANTE PROTETOR PARA FORMAS DE MADEIRA, DE BASE OLEOSA EMULSIONADA EM AGUA	Material	L	0,0567000	9,33	0,52
Insumo	00004517 SINAPI	SARRAFO "2,5 X 7,5" CM EM PINUS, MISTA OU EQUIVALENTE DA REGIÃO - BRUTA	Material	M	4,4770000	4,17	18,66
Insumo	0002047 SINAPI	PREGO DE AÇO POLIDO COM CABEÇA 15 X 15 (1 1/4 X 13)	Material	KG	0,2618000	21,79	5,70
				MO sem LS =>	483,59	LS =>	406,95
				Valor do BDI =>	616,07	Valor com BDI =>	690,54
							2.753,72

Composição	Código/Banco	Descrição	Tipo	Und	Quant.	Valor Unit.	Total
Composição	88310 SINAPI	PINTOR COM ENCARGOS COMPLEMENTARES	SEDI - SERVIÇOS DIVERSOS	H	1,0000000	24,61	24,61
Composição Auxiliar	95372 SINAPI	CURSO DE CAPACITAÇÃO PARA PINTOR (ENCARGOS COMPLEMENTARES) - HORISTA	SEDI - SERVIÇOS DIVERSOS	H	1,0000000	0,26	0,26
Insumo	00004783 SINAPI	PINTOR (HORISTA)	Mão de Obra	H	1,0000000	17,40	17,40
Insumo	00037370 SINAPI	ALIMENTAÇÃO - HORISTA (COLETADO CAIXA - ENCARGOS COMPLEMENTARES)	Outros	H	1,0000000	1,68	1,68
Insumo	00037371 SINAPI	TRANSPORTE - HORISTA (COLETADO CAIXA - ENCARGOS COMPLEMENTARES)	Serviços	H	1,0000000	0,58	0,58
Insumo	00037372 SINAPI	EXAMES - HORISTA (COLETADO CAIXA - ENCARGOS COMPLEMENTARES)	Outros	H	1,0000000	1,14	1,14
Insumo	00037373 SINAPI	SEGURO - HORISTA (COLETADO CAIXA - ENCARGOS COMPLEMENTARES)	Taxas	H	1,0000000	0,01	0,01
Insumo	00043468 SINAPI	FERRAMENTAS - FAMÍLIA PINTOR - HORISTA (ENCARGOS COMPLEMENTARES - COLETADO CAIXA)	Equipamento	H	1,0000000	1,68	1,68
Insumo	00043490 SINAPI	EPI - FAMÍLIA PINTOR - HORISTA (ENCARGOS COMPLEMENTARES - COLETADO CAIXA)	Equipamento	H	1,0000000	1,68	1,68
				MO sem LS =>	9,58	LS =>	8,07
				Valor do BDI =>	7,09	Valor com BDI =>	17,66
							31,70

Composição	Código/Banco	Descrição	Tipo	Und	Quant.	Valor Unit.	Total
Composição	280024 SEDOP	PINTOR COM ENCARGOS COMPLEMENTARES		H	1,0000000	25,85	25,85
Composição Auxiliar	285372 SEDOP	CURSO DE CAPACITAÇÃO PARA PINTOR (ENCARGOS COMPLEMENTARES) - HORISTA		H	1,0000000	0,26	0,26
Insumo	EC373710 SEDOP	TRANSPORTE - HORISTA (ENCARGOS COMPLEMENTARES) (COLETADO CAIXA)	Material	H	1,0000000	1,02	1,02
Insumo	EC373720 SEDOP	EXAMES - HORISTA (ENCARGOS COMPLEMENTARES) (COLETA CAIXA)	Material	H	1,0000000	1,14	1,14
Insumo	EC373700 SEDOP	ALIMENTAÇÃO - HORISTA (ENCARGOS COMPLEMENTARES) (COLETADO CAIXA)	Outros	H	1,0000000	3,18	3,18
Insumo	EC373730 SEDOP	SEGURO - HORISTA (ENCARGOS COMPLEMENTARES) (COLETA CAIXA)	Material	H	1,0000000	0,07	0,07
Insumo	MO478300 SEDOP	PINTOR	Mão de Obra	H	1,0000000	16,82	16,82
Insumo	EC434660 SEDOP	FERRAMENTAS - FAMÍLIA PINTOR - HORISTA (ENCARGOS COMPLEMENTARES - COLETADO CAIXA)	Material	H	1,0000000	1,68	1,68
Insumo	EC434900 SEDOP	EPI - FAMÍLIA PINTOR - HORISTA (ENCARGOS COMPLEMENTARES - COLETADO CAIXA)	Material	H	1,0000000	1,68	1,68

Leonardo A. Rodrigues  
Engenheiro Civil  
CREA: 228.883/03  
Rég. Nº: 228.883/2022

PREFEITURA  
CNPJ:

		MO sem LS => 9,28		LS =>		7,80 MO com LS =>		17,08		
		Valor do BDI => 7,44				Valor com BDI =>		33,29		
Código/Banco	Descrição	Tipo	Und	Quant.	Valor Unit	Total				
Composição	91341 SINAPI	PORTA EM ALUMÍNIO DE ABRIR TIPO VENEZIANA COM GUARNIÇÃO, FIXAÇÃO COM PARAFUSOS - FORNECIMENTO E INSTALAÇÃO, AF_12/2019	ESQV - ESQUADRIAS/FERRAGENS/VIDROS	m²	1,0000000	670,68	670,68			
Composição Auxiliar	88309 SINAPI	PEDREIRO COM ENCARGOS COMPLEMENTARES	SEDI - SERVIÇOS DIVERSOS	H	0,3826000	22,51	8,61			
Composição Auxiliar	88316 SINAPI	SERVENTE COM ENCARGOS COMPLEMENTARES	SEDI - SERVIÇOS DIVERSOS	H	0,1910000	17,39	3,32			
Insumo	0000142 SINAPI	SELANTE ELÁSTICO MONOCOMPONENTE A BASE DE POLIURETANO (PU) PARA JUNTAS DIVERSAS	Material	310ML	0,8820000	46,67	41,11			
Insumo	0000758 SINAPI	BUCHA DE NYLON SEM ABA S10, COM PARAFUSO DE 6,10 X 65 MM EM AÇO ZINCADO COM ROSCA SOBERBA, CABECA CHATA E FENDA PHILLIPS	Material	UN	4,8166000	0,61	2,93			
Insumo	0003688 SINAPI	GUARNIÇÃO / MOLDURA / ARREMATÉ DE ACABAMENTO PARA ESQUADRIA, EM ALUMÍNIO PERFIL 25, ACABAMENTO ANODIZADO BRANCO OU BRILHANTE, PARA 1 FACE	Material	M	6,8504000	27,00	184,96			
Insumo	00039025 SINAPI	PORTA DE ABRIR EM ALUMÍNIO TIPO VENEZIANA, ACABAMENTO ANODIZADO NATURAL; SEM GUARNIÇÃO/ALZAR/VISTA, 87 X 210 CM	Material	UN	0,5473000	785,23	429,75			
		MO sem LS => 4,75		LS =>		3,99 MO com LS =>		8,74		
		Valor do BDI => 193,28				Valor com BDI =>		853,96		

Código/Banco	Descrição	Tipo	Und	Quant.	Valor Unit	Total				
Composição	101624 SINAPI	PREPARO DE FUNDO DE VALA COM LARGURA MAIOR OU IGUAL A 1,5 M E MENOR QUE 2,5 M, COM CAMADA DE BRITA, LANÇAMENTO MECANIZADO, AF_08/2020	MOVT - MOVIMENTO DE TERRA	m³	1,0000000	164,42	164,42			
Composição Auxiliar	5678 SINAPI	RETROSCAVADEIRA SOBRE RODAS COM CARREGADEIRA, TRACÇÃO 4X4, POTÊNCIA LÍQ. 88 HP, CAÇAMBA CARREG. CAP. MÍN. 1 M3, CAÇAMBA RETRO CAP. 0,28 M3, PESO OPERACIONAL MÍN. 6.674 KG, PROFUNDIDADE ESCAVAÇÃO MÁX. 4,37 M - CHP DIURNO, AF_06/2014	CHOR - CUSTOS HORÁRIOS DE MÁQUINAS E EQUIPAMENTOS	CHP	0,0794000	132,36	10,50			
Composição Auxiliar	5679 SINAPI	RETROSCAVADEIRA SOBRE RODAS COM CARREGADEIRA, TRACÇÃO 4X4, POTÊNCIA LÍQ. 88 HP, CAÇAMBA CARREG. CAP. MÍN. 1 M3, CAÇAMBA RETRO CAP. 0,28 M3, PESO OPERACIONAL MÍN. 6.674 KG, PROFUNDIDADE ESCAVAÇÃO MÁX. 4,37 M - CHI DIURNO, AF_06/2014	CHOR - CUSTOS HORÁRIOS DE MÁQUINAS E EQUIPAMENTOS	CHI	0,3972000	61,99	20,85			
Composição Auxiliar	88309 SINAPI	PEDREIRO COM ENCARGOS COMPLEMENTARES	SEDI - SERVIÇOS DIVERSOS	H	0,5720000	22,51	12,57			
Composição Auxiliar	88316 SINAPI	SERVENTE COM ENCARGOS COMPLEMENTARES	SEDI - SERVIÇOS DIVERSOS	H	0,6579000	17,39	14,01			
Composição Auxiliar	91533 SINAPI	COMPACTADOR DE SOLOS DE PERCUSSÃO (SOQUETE) COM MOTOR A GASOLINA 4 TEMPOS, POTÊNCIA 4 CV - CHP DIURNO, AF_08/2015	CHOR - CUSTOS HORÁRIOS DE MÁQUINAS E EQUIPAMENTOS	CHP	0,0325000	24,25	0,78			
Composição Auxiliar	91534 SINAPI	COMPACTADOR DE SOLOS DE PERCUSSÃO (SOQUETE) COM MOTOR A GASOLINA 4 TEMPOS, POTÊNCIA 4 CV - CHI DIURNO, AF_08/2015	CHOR - CUSTOS HORÁRIOS DE MÁQUINAS E EQUIPAMENTOS	CHI	0,0302000	17,55	0,53			
Insumo	00004720 SINAPI	PEDRA BRITADA N.º 0, OU PEDRISCO (4,8 A 9,5 MM) POSTO PEDREIRA/FORNECEDOR; SEM FRETE	Material	m³	1,1000000	94,71	104,18			
		MO sem LS => 15,56		LS =>		13,10 MO com LS =>		28,66		
		Valor do BDI => 47,38				Valor com BDI =>		211,80		

Código/Banco	Descrição	Tipo	Und	Quant.	Valor Unit	Total				
Composição	101616 SINAPI	PREPARO DE FUNDO DE VALA COM LARGURA MENOR QUE 1,5 M (ACERTO DO SOLO NATURAL), AF_08/2020	MOVT - MOVIMENTO DE TERRA	m³	1,0000000	5,09	5,09			
Composição Auxiliar	88309 SINAPI	PEDREIRO COM ENCARGOS COMPLEMENTARES	SEDI - SERVIÇOS DIVERSOS	H	0,1020000	22,51	2,29			
Composição Auxiliar	88316 SINAPI	SERVENTE COM ENCARGOS COMPLEMENTARES	SEDI - SERVIÇOS DIVERSOS	H	0,1531000	17,39	2,68			
Composição Auxiliar	91533 SINAPI	COMPACTADOR DE SOLOS DE PERCUSSÃO (SOQUETE) COM MOTOR A GASOLINA 4 TEMPOS, POTÊNCIA 4 CV - CHP DIURNO, AF_08/2015	CHOR - CUSTOS HORÁRIOS DE MÁQUINAS E EQUIPAMENTOS	CHP	0,0036000	24,25	0,08			
Composição Auxiliar	91534 SINAPI	COMPACTADOR DE SOLOS DE PERCUSSÃO (SOQUETE) COM MOTOR A GASOLINA 4 TEMPOS, POTÊNCIA 4 CV - CHI DIURNO, AF_08/2015	CHOR - CUSTOS HORÁRIOS DE MÁQUINAS E EQUIPAMENTOS	CHI	0,0035000	17,55	0,06			
		MO sem LS => 1,97		LS =>		1,66 MO com LS =>		3,63		
		Valor do BDI => 1,46				Valor com BDI =>		5,55		

Código/Banco	Descrição	Tipo	Und	Quant.	Valor Unit	Total				
Composição	93382 SINAPI	REATERRO MANUAL DE VALAS, COM COMPACTADOR DE SOLOS DE PERCUSSÃO, AF_08/2023	MOVT - MOVIMENTO DE TERRA	m³	1,0000000	20,12	20,12			
Composição Auxiliar	5901 SINAPI	CAMINHÃO PIPA 10.000 L TRUCADO, PESO BRUTO TOTAL 23.000 KG, CARGA ÚTL MÁXIMA 15.935 KG, DISTÂNCIA ENTRE EIXOS 4,8 M, POTÊNCIA 230 CV, INCLUSIVE TANQUE DE AÇO PARA TRANSPORTE DE ÁGUA - CHP DIURNO, AF_06/2014	CHOR - CUSTOS HORÁRIOS DE MÁQUINAS E EQUIPAMENTOS	CHP	0,0054000	308,29	1,68			
Composição Auxiliar	5903 SINAPI	CAMINHÃO PIPA 10.000 L TRUCADO, PESO BRUTO TOTAL 23.000 KG, CARGA ÚTL MÁXIMA 15.935 KG, DISTÂNCIA ENTRE EIXOS 4,8 M, POTÊNCIA 230 CV, INCLUSIVE TANQUE DE AÇO PARA TRANSPORTE DE ÁGUA - CHI DIURNO, AF_06/2014	CHOR - CUSTOS HORÁRIOS DE MÁQUINAS E EQUIPAMENTOS	CHI	0,0066000	70,27	0,04			
Composição Auxiliar	88316 SINAPI	SERVENTE COM ENCARGOS COMPLEMENTARES	SEDI - SERVIÇOS DIVERSOS	H	0,7886000	17,39	13,67			
Composição Auxiliar	91533 SINAPI	COMPACTADOR DE SOLOS DE PERCUSSÃO (SOQUETE) COM MOTOR A GASOLINA 4 TEMPOS, POTÊNCIA 4 CV - CHP DIURNO, AF_08/2015	CHOR - CUSTOS HORÁRIOS DE MÁQUINAS E EQUIPAMENTOS	CHP	0,1562000	24,25	4,75			
		MO sem LS => 6,48		LS =>		5,45 MO com LS =>		11,93		
		Valor do BDI => 5,79				Valor com BDI =>		25,91		

Código/Banco	Descrição	Tipo	Und	Quant.	Valor Unit	Total				
Composição	5678 SINAPI	RETROSCAVADEIRA SOBRE RODAS COM CARREGADEIRA, TRACÇÃO 4X4, POTÊNCIA LÍQ. 88 HP, CAÇAMBA CARREG. CAP. MÍN. 1 M3, CAÇAMBA RETRO CAP. 0,28 M3, PESO OPERACIONAL MÍN. 6.674 KG, PROFUNDIDADE ESCAVAÇÃO MÁX. 4,37 M - CHI DIURNO, AF_06/2014	CHOR - CUSTOS HORÁRIOS DE MÁQUINAS E EQUIPAMENTOS	CHI	1,0000000	51,99	51,99			
Composição Auxiliar	88294 SINAPI	OPERADOR DE ESCAVADEIRA COM ENCARGOS COMPLEMENTARES	SEDI - SERVIÇOS DIVERSOS	H	1,0000000	21,17	21,17			
Composição Auxiliar	88857 SINAPI	RETROSCAVADEIRA SOBRE RODAS COM CARREGADEIRA, TRACÇÃO 4X4, POTÊNCIA LÍQ. 88 HP, CAÇAMBA CARREG. CAP. MÍN. 1 M3, CAÇAMBA RETRO CAP. 0,28 M3, PESO OPERACIONAL MÍN. 6.674 KG, PROFUNDIDADE ESCAVAÇÃO MÁX. 4,37 M - DEPRECIACÃO, AF_06/2014	CHOR - CUSTOS HORÁRIOS DE MÁQUINAS E EQUIPAMENTOS	H	1,0000000	24,38	24,38			
Composição Auxiliar	88859 SINAPI	RETROSCAVADEIRA SOBRE RODAS COM CARREGADEIRA, TRACÇÃO 4X4, POTÊNCIA LÍQ. 88 HP, CAÇAMBA CARREG. CAP. MÍN. 1 M3, CAÇAMBA RETRO CAP. 0,28 M3, PESO OPERACIONAL MÍN. 6.674 KG, PROFUNDIDADE ESCAVAÇÃO MÁX. 4,37 M - JUROS, AF_06/2014	CHOR - CUSTOS HORÁRIOS DE MÁQUINAS E EQUIPAMENTOS	H	1,0000000	6,44	6,44			
		MO sem LS => 9,10		LS =>		7,65 MO com LS =>		16,75		
		Valor do BDI => 14,98				Valor com BDI =>		66,97		

Código/Banco	Descrição	Tipo	Und	Quant.	Valor Unit	Total				
Composição	5678 SINAPI	RETROSCAVADEIRA SOBRE RODAS COM CARREGADEIRA, TRACÇÃO 4X4, POTÊNCIA LÍQ. 88 HP, CAÇAMBA CARREG. CAP. MÍN. 1 M3, CAÇAMBA RETRO CAP. 0,28 M3, PESO OPERACIONAL MÍN. 6.674 KG, PROFUNDIDADE ESCAVAÇÃO MÁX. 4,37 M - CHP DIURNO, AF_06/2014	CHOR - CUSTOS HORÁRIOS DE MÁQUINAS E EQUIPAMENTOS	CHP	1,0000000	132,36	132,36			
Composição Auxiliar	53786 SINAPI	RETROSCAVADEIRA SOBRE RODAS COM CARREGADEIRA, TRACÇÃO 4X4, POTÊNCIA LÍQ. 88 HP, CAÇAMBA CARREG. CAP. MÍN. 1 M3, CAÇAMBA RETRO CAP. 0,28 M3, PESO OPERACIONAL MÍN. 6.674 KG, PROFUNDIDADE ESCAVAÇÃO MÁX. 4,37 M - MATERIAS NA OPERAÇÃO, AF_06/2014	CHOR - CUSTOS HORÁRIOS DE MÁQUINAS E EQUIPAMENTOS	H	1,0000000	49,90	49,90			

Leonilva A. Gonçalves  
Engenheira Civil  
CREA: 120803  
Rég. nº 20052022



PREFEITURA  
CNPJ:

Composição Auxiliar	5864 SINAPI	RETROSCAVADEIRA SOBRE RODAS COM CARREGADEIRA, TRACAO 4X4, POTENCIA LIQ. 88 HP, CAÇAMBA CARREG. CAP. MÍN. 1 M3, CAÇAMBA RETRO CAP. 0,28 M3, PESO OPERACIONAL MÍN. 6.674 KG, PROFUNDIDADE ESCAVACAO MÁX. 4,37 M - MANUTENÇÃO, AF_06/2014	CHOR - CUSTOS HORÁRIOS DE MÁQUINAS E EQUIPAMENTOS	H	1,0000000	30,47	30,47
Composição Auxiliar	88294 SINAPI	OPERADOR DE ESCAVADEIRA COM ENCARGOS COMPLEMENTARES	SEDI - SERVIÇOS DIVERSOS	H	1,0000000	21,17	21,17
Composição Auxiliar	88857 SINAPI	RETROSCAVADEIRA SOBRE RODAS COM CARREGADEIRA, TRACAO 4X4, POTENCIA LIQ. 88 HP, CAÇAMBA CARREG. CAP. MÍN. 1 M3, CAÇAMBA RETRO CAP. 0,28 M3, PESO OPERACIONAL MÍN. 6.674 KG, PROFUNDIDADE ESCAVACAO MÁX. 4,37 M - DEPRECIACAO, AF_06/2014	CHOR - CUSTOS HORÁRIOS DE MÁQUINAS E EQUIPAMENTOS	H	1,0000000	24,38	24,38
Composição Auxiliar	88858 SINAPI	RETROSCAVADEIRA SOBRE RODAS COM CARREGADEIRA, TRACAO 4X4, POTENCIA LIQ. 88 HP, CAÇAMBA CARREG. CAP. MÍN. 1 M3, CAÇAMBA RETRO CAP. 0,28 M3, PESO OPERACIONAL MÍN. 6.674 KG, PROFUNDIDADE ESCAVACAO MÁX. 4,37 M - JUROS, AF_06/2014	CHOR - CUSTOS HORÁRIOS DE MÁQUINAS E EQUIPAMENTOS	H	1,0000000	6,44	6,44
				MO sem LS =>	9,10	7,55	16,75
				Valor do BDI =>	38,14		170,50

Código/Banco	Descrição	Tipo	Und	Quant.	Valor Unit.	Total	
Composição	88857 SINAPI	RETROSCAVADEIRA SOBRE RODAS COM CARREGADEIRA, TRACAO 4X4, POTENCIA LIQ. 88 HP, CAÇAMBA CARREG. CAP. MÍN. 1 M3, CAÇAMBA RETRO CAP. 0,28 M3, PESO OPERACIONAL MÍN. 6.674 KG, PROFUNDIDADE ESCAVACAO MÁX. 4,37 M - DEPRECIACAO, AF_06/2014	CHOR - CUSTOS HORÁRIOS DE MÁQUINAS E EQUIPAMENTOS	H	1,0000000	24,38	24,38
Insumo	00036531 SINAPI	RETROSCAVADEIRA SOBRE RODAS COM CARREGADEIRA, TRACAO 4 X 4, POTENCIA LIQUIDA 88 HP, PESO OPERACIONAL MÍNIMO DE 6674 KG, CAPACIDADE DA CARREGADEIRA DE 1,00 M3 E DA RETROSCAVADEIRA MÍNIMA DE 0,28 M3, PROFUNDIDADE DE ESCAVACAO MÁXIMA DE 4,37 M	Equipamento	UN	0,0000350	435.365,82	24,38
				MO sem LS =>	0,00	0,00	0,00
				Valor do BDI =>	7,02		31,40

Código/Banco	Descrição	Tipo	Und	Quant.	Valor Unit.	Total	
Composição	88858 SINAPI	RETROSCAVADEIRA SOBRE RODAS COM CARREGADEIRA, TRACAO 4X4, POTENCIA LIQ. 88 HP, CAÇAMBA CARREG. CAP. MÍN. 1 M3, CAÇAMBA RETRO CAP. 0,28 M3, PESO OPERACIONAL MÍN. 6.674 KG, PROFUNDIDADE ESCAVACAO MÁX. 4,37 M - JUROS, AF_06/2014	CHOR - CUSTOS HORÁRIOS DE MÁQUINAS E EQUIPAMENTOS	H	1,0000000	6,44	6,44
Insumo	00036531 SINAPI	RETROSCAVADEIRA SOBRE RODAS COM CARREGADEIRA, TRACAO 4 X 4, POTENCIA LIQUIDA 88 HP, PESO OPERACIONAL MÍNIMO DE 6674 KG, CAPACIDADE DA CARREGADEIRA DE 1,00 M3 E DA RETROSCAVADEIRA MÍNIMA DE 0,28 M3, PROFUNDIDADE DE ESCAVACAO MÁXIMA DE 4,37 M	Equipamento	UN	0,0000148	435.365,82	6,44
				MO sem LS =>	0,00	0,00	0,00
				Valor do BDI =>	1,85		8,29

Código/Banco	Descrição	Tipo	Und	Quant.	Valor Unit.	Total	
Composição	5864 SINAPI	RETROSCAVADEIRA SOBRE RODAS COM CARREGADEIRA, TRACAO 4X4, POTENCIA LIQ. 88 HP, CAÇAMBA CARREG. CAP. MÍN. 1 M3, CAÇAMBA RETRO CAP. 0,28 M3, PESO OPERACIONAL MÍN. 6.674 KG, PROFUNDIDADE ESCAVACAO MÁX. 4,37 M - MANUTENÇÃO, AF_06/2014	CHOR - CUSTOS HORÁRIOS DE MÁQUINAS E EQUIPAMENTOS	H	1,0000000	30,47	30,47
Insumo	00036531 SINAPI	RETROSCAVADEIRA SOBRE RODAS COM CARREGADEIRA, TRACAO 4 X 4, POTENCIA LIQUIDA 88 HP, PESO OPERACIONAL MÍNIMO DE 6674 KG, CAPACIDADE DA CARREGADEIRA DE 1,00 M3 E DA RETROSCAVADEIRA MÍNIMA DE 0,28 M3, PROFUNDIDADE DE ESCAVACAO MÁXIMA DE 4,37 M	Equipamento	UN	0,0000700	435.365,82	30,47
				MO sem LS =>	0,00	0,00	0,00
				Valor do BDI =>	8,78		39,25

Código/Banco	Descrição	Tipo	Und	Quant.	Valor Unit.	Total	
Composição	53786 SINAPI	RETROSCAVADEIRA SOBRE RODAS COM CARREGADEIRA, TRACAO 4X4, POTENCIA LIQ. 88 HP, CAÇAMBA CARREG. CAP. MÍN. 1 M3, CAÇAMBA RETRO CAP. 0,28 M3, PESO OPERACIONAL MÍN. 6.674 KG, PROFUNDIDADE ESCAVACAO MÁX. 4,37 M - MATERIAIS NA OPERACAO, AF_08/2014	CHOR - CUSTOS HORÁRIOS DE MÁQUINAS E EQUIPAMENTOS	H	1,0000000	49,90	49,90
Insumo	00004221 SINAPI	OLEO DIESEL COMBUSTIVEL COMUM METROPOLITANO S-10 OU S-500	Material	L	8,5300000	5,85	49,90
				MO sem LS =>	0,00	0,00	0,00
				Valor do BDI =>	14,38		64,28

Código/Banco	Descrição	Tipo	Und	Quant.	Valor Unit.	Total	
Composição	91693 SINAPI	SERRA CIRCULAR DE BANCADA COM MOTOR ELÉTRICO POTÊNCIA DE 5HP, COM COIFA PARA DISCO 10" - CHI DIURNO, AF_08/2015	CHOR - CUSTOS HORÁRIOS DE MÁQUINAS E EQUIPAMENTOS	CHI	1,0000000	16,81	16,81
Composição Auxiliar	88297 SINAPI	OPERADOR DE MÁQUINAS E EQUIPAMENTOS COM ENCARGOS COMPLEMENTARES	SEDI - SERVIÇOS DIVERSOS	H	1,0000000	16,68	16,68
Composição Auxiliar	91688 SINAPI	SERRA CIRCULAR DE BANCADA COM MOTOR ELÉTRICO POTÊNCIA DE 5HP, COM COIFA PARA DISCO 10" - DEPRECIACAO, AF_08/2015	CHOR - CUSTOS HORÁRIOS DE MÁQUINAS E EQUIPAMENTOS	H	1,0000000	0,11	0,11
Composição Auxiliar	91689 SINAPI	SERRA CIRCULAR DE BANCADA COM MOTOR ELÉTRICO POTÊNCIA DE 5HP, COM COIFA PARA DISCO 10" - JUROS, AF_08/2015	CHOR - CUSTOS HORÁRIOS DE MÁQUINAS E EQUIPAMENTOS	H	1,0000000	0,02	0,02
				MO sem LS =>	6,68	5,60	12,26
				Valor do BDI =>	4,84		21,65

Código/Banco	Descrição	Tipo	Und	Quant.	Valor Unit.	Total	
Composição	91692 SINAPI	SERRA CIRCULAR DE BANCADA COM MOTOR ELÉTRICO POTÊNCIA DE 5HP, COM COIFA PARA DISCO 10" - CHP DIURNO, AF_08/2015	CHOR - CUSTOS HORÁRIOS DE MÁQUINAS E EQUIPAMENTOS	CHP	1,0000000	18,01	18,01
Composição Auxiliar	88297 SINAPI	OPERADOR DE MÁQUINAS E EQUIPAMENTOS COM ENCARGOS COMPLEMENTARES	SEDI - SERVIÇOS DIVERSOS	H	1,0000000	16,68	16,68
Composição Auxiliar	91688 SINAPI	SERRA CIRCULAR DE BANCADA COM MOTOR ELÉTRICO POTÊNCIA DE 5HP, COM COIFA PARA DISCO 10" - DEPRECIACAO, AF_08/2015	CHOR - CUSTOS HORÁRIOS DE MÁQUINAS E EQUIPAMENTOS	H	1,0000000	0,11	0,11
Composição Auxiliar	91689 SINAPI	SERRA CIRCULAR DE BANCADA COM MOTOR ELÉTRICO POTÊNCIA DE 5HP, COM COIFA PARA DISCO 10" - JUROS, AF_08/2015	CHOR - CUSTOS HORÁRIOS DE MÁQUINAS E EQUIPAMENTOS	H	1,0000000	0,02	0,02
Composição Auxiliar	91690 SINAPI	SERRA CIRCULAR DE BANCADA COM MOTOR ELÉTRICO POTÊNCIA DE 5HP, COM COIFA PARA DISCO 10" - MANUTENÇÃO, AF_08/2015	CHOR - CUSTOS HORÁRIOS DE MÁQUINAS E EQUIPAMENTOS	H	1,0000000	0,06	0,06
Composição Auxiliar	91691 SINAPI	SERRA CIRCULAR DE BANCADA COM MOTOR ELÉTRICO POTÊNCIA DE 5HP, COM COIFA PARA DISCO 10" - MATERIAIS NA OPERACAO, AF_08/2015	CHOR - CUSTOS HORÁRIOS DE MÁQUINAS E EQUIPAMENTOS	H	1,0000000	1,12	1,12
				MO sem LS =>	6,68	5,60	12,26
				Valor do BDI =>	5,19		23,20

Código/Banco	Descrição	Tipo	Und	Quant.	Valor Unit.	Total	
Composição	91688 SINAPI	SERRA CIRCULAR DE BANCADA COM MOTOR ELÉTRICO POTÊNCIA DE 5HP, COM COIFA PARA DISCO 10" - DEPRECIACAO, AF_08/2015	CHOR - CUSTOS HORÁRIOS DE MÁQUINAS E EQUIPAMENTOS	H	1,0000000	0,11	0,11
Insumo	00014818 SINAPI	SERRA CIRCULAR DE BANCADA COM MOTOR ELÉTRICO, POTENCIA DE 1600 W, PARA DISCO DE DIAMETRO DE 10" (250 MM)	Material	UN	0,0000720	1.641,64	0,11
				MO sem LS =>	0,00	0,00	0,00
				Valor do BDI =>	0,03		0,14

Código/Banco	Descrição	Tipo	Und	Quant.	Valor Unit.	Total	
Composição	91689 SINAPI	SERRA CIRCULAR DE BANCADA COM MOTOR ELÉTRICO POTÊNCIA DE 5HP, COM COIFA PARA DISCO 10" - JUROS, AF_08/2015	CHOR - CUSTOS HORÁRIOS DE MÁQUINAS E EQUIPAMENTOS	H	1,0000000	0,02	0,02

Leonora Borches  
Engenheira Civil  
C.R.E. 000000000  
Res. 123456789

PREFEITURA  
CNPJ:

Insumo	00014618	SINAPI	SERRA CIRCULAR DE BANCADA COM MOTOR ELETRICO, POTENCIA DE 1600* W, PARA DISCO DE DIAMETRO DE 10" (250 MM)	Material	UN	0,0000148	1.641,64	0,02
				MO sem LS =>		0,00	0,00	0,00
				Valor do BDI =>		0,00	0,00	0,02
Composição	91690	SINAPI	SERRA CIRCULAR DE BANCADA COM MOTOR ELETRICO POTENCIA DE 9HP, COM COIFA PARA DISCO 10" - MANUTENÇÃO, AF_08/2015	CHOR - CUSTOS HORÁRIOS DE MÁQUINAS E EQUIPAMENTOS	H	1,0000000	0,08	0,08
Insumo	00014618	SINAPI	SERRA CIRCULAR DE BANCADA COM MOTOR ELETRICO, POTENCIA DE 1600* W, PARA DISCO DE DIAMETRO DE 10" (250 MM)	Material	UN	0,0000500	1.641,64	0,08
				MO sem LS =>		0,00	0,00	0,00
				Valor do BDI =>		0,02	0,00	0,10
Composição	91691	SINAPI	SERRA CIRCULAR DE BANCADA COM MOTOR ELETRICO POTENCIA DE 9HP, COM COIFA PARA DISCO 10" - MATERIAIS NA OPERAÇÃO, AF_08/2015	CHOR - CUSTOS HORÁRIOS DE MÁQUINAS E EQUIPAMENTOS	H	1,0000000	1,12	1,12
Insumo	00002705	SINAPI	ENERGIA ELETRICA ATE 2000 KWH INDUSTRIAL, SEM DEMANDA	Material	KWH	1,3600000	0,83	1,12
				MO sem LS =>		0,00	0,00	0,00
				Valor do BDI =>		0,32	0,00	1,44
Composição	88316	SINAPI	SERVENTE COM ENCARGOS COMPLEMENTARES	SEDI - SERVIÇOS DIVERSOS	H	1,0000000	17,39	17,39
Composição Auxiliar	95378	SINAPI	CURSO DE CAPACITAÇÃO PARA SERVENTE (ENCARGOS COMPLEMENTARES) - HORISTA	SEDI - SERVIÇOS DIVERSOS	H	1,0000000	0,26	0,26
Insumo	00006111	SINAPI	SERVENTE DE OBRAS	Mão de Obra	H	1,0000000	11,70	11,70
Insumo	00037370	SINAPI	ALIMENTAÇÃO - HORISTA (COLETADO CAIXA - ENCARGOS COMPLEMENTARES)	Outros	H	1,0000000	1,86	1,86
Insumo	00037371	SINAPI	TRANSPORTE - HORISTA (COLETADO CAIXA - ENCARGOS COMPLEMENTARES)	Serviços	H	1,0000000	0,58	0,58
Insumo	00037372	SINAPI	EXAMES - HORISTA (COLETADO CAIXA - ENCARGOS COMPLEMENTARES)	Outros	H	1,0000000	1,14	1,14
Insumo	00037373	SINAPI	SEGURO - HORISTA (COLETADO CAIXA - ENCARGOS COMPLEMENTARES)	Taxas	H	1,0000000	0,01	0,01
Insumo	00043457	SINAPI	FERRAMENTAS - FAMÍLIA SERVENTE - HORISTA (ENCARGOS COMPLEMENTARES - COLETADO CAIXA)	Equipamento	H	1,0000000	0,56	0,56
Insumo	00043491	SINAPI	EPI - FAMÍLIA SERVENTE - HORISTA (ENCARGOS COMPLEMENTARES - COLETADO CAIXA)	Equipamento	H	1,0000000	1,25	1,25
				MO sem LS =>		6,49	6,47	11,96
				Valor do BDI =>		5,01	0,00	22,40
Composição	280028	SEDOP	SERVENTE COM ENCARGOS COMPLEMENTARES		H	1,0000000	19,70	19,70
Composição Auxiliar	295378	SEDOP	CURSO DE CAPACITAÇÃO PARA SERVENTE (ENCARGOS COMPLEMENTARES) - HORISTA		H	1,0000000	0,27	0,27
Insumo	EC373700	SEDOP	ALIMENTAÇÃO - HORISTA (ENCARGOS COMPLEMENTARES) (COLETADO CAIXA)	Outros	H	1,0000000	3,18	3,18
Insumo	EC434670	SEDOP	FERRAMENTAS - FAMÍLIA SERVENTE - HORISTA (ENCARGOS COMPLEMENTARES - COLETADO CAIXA)	Material	H	1,0000000	0,59	0,59
Insumo	MO611100	SEDOP	SERVENTE	Mão de Obra	H	1,0000000	12,18	12,18
Insumo	EC373710	SEDOP	TRANSPORTE - HORISTA (ENCARGOS COMPLEMENTARES) (COLETADO CAIXA)	Material	H	1,0000000	1,02	1,02
Insumo	EC373720	SEDOP	EXAMES - HORISTA (ENCARGOS COMPLEMENTARES) (COLETA CAIXA)	Material	H	1,0000000	1,14	1,14
Insumo	EC434910	SEDOP	EPI - FAMÍLIA SERVENTE - HORISTA (ENCARGOS COMPLEMENTARES - COLETADO CAIXA)	Material	H	1,0000000	1,25	1,25
Insumo	EC373730	SEDOP	SEGURO - HORISTA (ENCARGOS COMPLEMENTARES) (COLETA CAIXA)	Material	H	1,0000000	0,07	0,07
				MO sem LS =>		6,76	6,69	12,45
				Valor do BDI =>		5,67	0,00	25,37
Composição	86883	SINAPI	SIFÃO DO TIPO FLEXIVEL EM PVC 1" X 1,1/2" - FORNECIMENTO E INSTALAÇÃO, AF_01/2020	INH - INSTALAÇÕES HIDROSANITÁRIAS	UN	1,0000000	11,16	11,16
Composição Auxiliar	88267	SINAPI	ENCAIXADOR OU BOMBEIRO HIDRÁULICO COM ENCARGOS COMPLEMENTARES	SEDI - SERVIÇOS DIVERSOS	H	0,0845000	21,78	1,84
Composição Auxiliar	88316	SINAPI	SERVENTE COM ENCARGOS COMPLEMENTARES	SEDI - SERVIÇOS DIVERSOS	H	0,0266000	17,39	0,46
Insumo	00003148	SINAPI	FITA VEDA ROSCA EM ROLOS DE 18 MM X 10 M (L X C)	Material	UN	0,0332000	3,65	0,12
Insumo	00044645	SINAPI	SIFAO / TUBO SIFONADO EXTENSIVEL/SIFONADO, UNIVERSAL/ SMPLES, ENTRE 150 A 70" CM, DE PLASTICO BRANCO	Material	UN	1,0000000	8,74	8,74
				MO sem LS =>		0,94	0,79	1,73
				Valor do BDI =>		3,21	0,00	14,37
Composição	91946	SINAPI	SUPORTE PARAFUSADO COM PLACA DE ENCADE 4" X 2" MÉDIO (1,30 M DO PISO) PARA PONTO ELETRICO - FORNECIMENTO E INSTALAÇÃO, AF_03/2023	INH - INSTALAÇÃO ELETTRICA/ELETRIFICAÇÃO E ILUMINAÇÃO EXTERNA	UN	1,0000000	10,23	10,23
Composição Auxiliar	88247	SINAPI	AUXILIAR DE ELETRICISTA COM ENCARGOS COMPLEMENTARES	SEDI - SERVIÇOS DIVERSOS	H	0,1280000	19,70	2,52
Composição Auxiliar	88264	SINAPI	ELETRICISTA COM ENCARGOS COMPLEMENTARES	SEDI - SERVIÇOS DIVERSOS	H	0,1280000	24,55	3,14
Insumo	00038094	SINAPI	ESPELHO / PLACA DE 3 POSTOS 4" X 2", PARA INSTALAÇÃO DE TOMADAS E INTERRUPTORES	Material	UN	1,0000000	3,01	3,01
Insumo	00038099	SINAPI	SUPORTE DE FIXAÇÃO PARA ESPELHO / PLACA 4" X 2", PARA 3 MÓDULOS, PARA INSTALAÇÃO DE TOMADAS E INTERRUPTORES (SOMENTE SUPORTE)	Material	UN	1,0000000	1,56	1,56
				MO sem LS =>		2,29	1,93	4,22
				Valor do BDI =>		2,64	0,00	13,17
Composição	88323	SINAPI	TELHADISTA COM ENCARGOS COMPLEMENTARES	SEDI - SERVIÇOS DIVERSOS	H	1,0000000	21,96	21,96
Composição Auxiliar	95385	SINAPI	CURSO DE CAPACITAÇÃO PARA TELHADISTA (ENCARGOS COMPLEMENTARES) - HORISTA	SEDI - SERVIÇOS DIVERSOS	H	1,0000000	0,19	0,19
Insumo	00012869	SINAPI	TELHADADOR (HORISTA)	Mão de Obra	H	1,0000000	16,35	16,35
Insumo	00037370	SINAPI	ALIMENTAÇÃO - HORISTA (COLETADO CAIXA - ENCARGOS COMPLEMENTARES)	Outros	H	1,0000000	1,86	1,86
Insumo	00037371	SINAPI	TRANSPORTE - HORISTA (COLETADO CAIXA - ENCARGOS COMPLEMENTARES)	Serviços	H	1,0000000	0,58	0,58
Insumo	00037372	SINAPI	EXAMES - HORISTA (COLETADO CAIXA - ENCARGOS COMPLEMENTARES)	Outros	H	1,0000000	1,14	1,14
Insumo	00037373	SINAPI	SEGURO - HORISTA (COLETADO CAIXA - ENCARGOS COMPLEMENTARES)	Taxas	H	1,0000000	0,01	0,01
Insumo	00043459	SINAPI	FERRAMENTAS - FAMÍLIA CARPINTEIRO DE FORMAS - HORISTA (ENCARGOS COMPLEMENTARES - COLETADO CAIXA)	Equipamento	H	1,0000000	0,49	0,49
Insumo	00043483	SINAPI	EPI - FAMÍLIA CARPINTEIRO DE FORMAS - HORISTA (ENCARGOS COMPLEMENTARES - COLETADO CAIXA)	Equipamento	H	1,0000000	1,34	1,34
				MO sem LS =>		8,98	7,56	16,54
				Valor do BDI =>		6,32	0,00	28,28
	Código	Banco	Descrição	Tipo	Und	Quant.	Valor Unit	Total

Leoneleiray B. Gonçalves  
Engenheiro Civil  
C.R.E. 12.203  
Res. 12.203/2022

PREFEITURA  
CNPJ:

Composição	84210	SINAPI	TELHAMENTO COM TELHA ONDULADA DE FIBROCIMENTO E = 6 MM, COM RECOBRIMENTO LATERAL DE 1/4 DE ONDA PARA TELHADO COM INCLINAÇÃO MÁXIMA DE 10°, COM ATÉ 2 ÁGUAS, INCLUSIVE IÇAMENTO, AF_07/2019	COBE - COBERTURA	m²	1,0000000	67,79	67,79
Composição Auxiliar	88316	SINAPI	SERVENTE COM ENCARGOS COMPLEMENTARES	SEDI - SERVIÇOS DIVERSOS	H	0,1680000	17,39	2,88
Composição Auxiliar	88323	SINAPI	TELHADISTA COM ENCARGOS COMPLEMENTARES	SEDI - SERVIÇOS DIVERSOS	H	0,1280000	21,96	2,81
Composição Auxiliar	93281	SINAPI	GUINCHO ELÉTRICO DE COLUNA, CAPACIDADE 400 KG, COM MOTO FREIO, MOTOR TRIFÁSICO DE 1,25 CV - CHI DIURNO, AF_03/2016	CHOR - CUSTOS HORÁRIOS DE MÁQUINAS E EQUIPAMENTOS	CHP	0,0053000	16,80	0,08
Composição Auxiliar	93282	SINAPI	GUINCHO ELÉTRICO DE COLUNA, CAPACIDADE 400 KG, COM MOTO FREIO, MOTOR TRIFÁSICO DE 1,25 CV - CHI DIURNO, AF_03/2019	CHOR - CUSTOS HORÁRIOS DE MÁQUINAS E EQUIPAMENTOS	CHI	0,0073000	15,88	0,11
Insumo	00001607	SINAPI	CONJUNTO ARRUELAS DE VEDACAO 5/16" PARA TELHA FIBROCIMENTO (UMA ARRUELA METALICA E UMA ARRUELA PVC - CONICAS)	Material	CJ	1,2800000	0,35	0,44
Insumo	00004302	SINAPI	PARAFUSO ZINCADO ROSCA SOBERBA, CABECA SEXTAVADA, 5/16" X 250 MM, PARA FIXACAO DE TELHA EM MADEIRA	Material	UN	1,2600000	5,37	6,76
Insumo	00007194	SINAPI	TELHA DE FIBROCIMENTO ONDULADA E = 6 MM, DE 2,44 X 1,10 M (SEM AMIANTO)	Material	m²	1,3570000	40,32	54,71
				MO sem LS =>		2,28	1,93	4,22
				Valor do BDI =>		19,53		87,32
Composição	91990	SINAPI	TOMADA ALTA DE EMBUTIR (1 MÓDULO), 2P+T 10 A, SEM SUPORTE E SEM PLACA - FORNECIMENTO E INSTALAÇÃO, AF_03/2023	INEL - INSTALAÇÃO ELÉTRICA/ELETRIFICAÇÃO E ILUMINAÇÃO EXTERNA	UN	1,0000000	30,68	30,68
Composição Auxiliar	88247	SINAPI	AUXILIAR DE ELETRICISTA COM ENCARGOS COMPLEMENTARES	SEDI - SERVIÇOS DIVERSOS	H	0,5110000	19,70	10,06
Composição Auxiliar	88264	SINAPI	ELETRICISTA COM ENCARGOS COMPLEMENTARES	SEDI - SERVIÇOS DIVERSOS	H	0,5110000	24,55	12,54
Insumo	00038101	SINAPI	TOMADA 2P+T 10A, 250V (APENAS MÓDULO)	Material	UN	1,0000000	8,08	8,08
				MO sem LS =>		9,17	7,72	16,89
				Valor do BDI =>		8,84		39,52
Composição	91990	SINAPI	TOMADA BAIXA DE EMBUTIR (1 MÓDULO), 2P+T 10 A, SEM SUPORTE E SEM PLACA - FORNECIMENTO E INSTALAÇÃO, AF_03/2023	INEL - INSTALAÇÃO ELÉTRICA/ELETRIFICAÇÃO E ILUMINAÇÃO EXTERNA	UN	1,0000000	18,78	18,78
Composição Auxiliar	88247	SINAPI	AUXILIAR DE ELETRICISTA COM ENCARGOS COMPLEMENTARES	SEDI - SERVIÇOS DIVERSOS	H	0,2420000	19,70	4,76
Composição Auxiliar	88264	SINAPI	ELETRICISTA COM ENCARGOS COMPLEMENTARES	SEDI - SERVIÇOS DIVERSOS	H	0,2420000	24,55	5,94
Insumo	00038101	SINAPI	TOMADA 2P+T 10A, 250V (APENAS MÓDULO)	Material	UN	1,0000000	8,08	8,08
				MO sem LS =>		4,34	3,65	7,99
				Valor do BDI =>		6,41		24,19
Composição	91990	SINAPI	TOMADA MÉDIA DE EMBUTIR (1 MÓDULO), 2P+T 10 A, SEM SUPORTE E SEM PLACA - FORNECIMENTO E INSTALAÇÃO, AF_03/2023	INEL - INSTALAÇÃO ELÉTRICA/ELETRIFICAÇÃO E ILUMINAÇÃO EXTERNA	UN	1,0000000	22,10	22,10
Composição Auxiliar	88247	SINAPI	AUXILIAR DE ELETRICISTA COM ENCARGOS COMPLEMENTARES	SEDI - SERVIÇOS DIVERSOS	H	0,3170000	19,70	6,24
Composição Auxiliar	88264	SINAPI	ELETRICISTA COM ENCARGOS COMPLEMENTARES	SEDI - SERVIÇOS DIVERSOS	H	0,3170000	24,55	7,78
Insumo	00038101	SINAPI	TOMADA 2P+T 10A, 250V (APENAS MÓDULO)	Material	UN	1,0000000	8,08	8,08
				MO sem LS =>		5,69	4,79	10,48
				Valor do BDI =>		6,36		28,46
Composição	88906	SINAPI	TORNEIRA CROMADA DE MESA, 1/2" OU 3/4" PARA LAVATÓRIO, PADRÃO POPULAR - FORNECIMENTO E INSTALAÇÃO, AF_01/2020	INH - INSTALAÇÕES HIDROSANITÁRIAS	UN	1,0000000	78,69	78,69
Composição Auxiliar	88267	SINAPI	ENCANADOR OU BOMBEIRO HIDRÁULICO COM ENCARGOS COMPLEMENTARES	SEDI - SERVIÇOS DIVERSOS	H	0,0080000	21,78	2,09
Composição Auxiliar	88316	SINAPI	SERVENTE COM ENCARGOS COMPLEMENTARES	SEDI - SERVIÇOS DIVERSOS	H	0,0393000	17,39	0,52
Insumo	00003146	SINAPI	FITA VEDA ROSCA EM ROLOS DE 18 MM X 10 M (L X C)	Material	UN	0,0210000	3,85	0,08
Insumo	00013415	SINAPI	TORNEIRA DE MESA/BANCADA, PARA LAVATORIO, FIXA, METALICA CROMADA, PADRAO POPULAR, 1/2" OU 3/4" (REF: 1193)	Material	UN	1,0000000	76,00	76,00
				MO sem LS =>		1,07	0,90	1,97
				Valor do BDI =>		22,67		101,36
Composição	85469	SINAPI	VASO SANITARIO SIFONADO CONVENCIONAL COM LOUCA BRANCA - FORNECIMENTO E INSTALAÇÃO, AF_01/2020	INH - INSTALAÇÕES HIDROSANITÁRIAS	UN	1,0000000	309,53	309,53
Composição Auxiliar	88267	SINAPI	ENCANADOR OU BOMBEIRO HIDRÁULICO COM ENCARGOS COMPLEMENTARES	SEDI - SERVIÇOS DIVERSOS	H	0,4980000	21,78	10,82
Composição Auxiliar	88316	SINAPI	SERVENTE COM ENCARGOS COMPLEMENTARES	SEDI - SERVIÇOS DIVERSOS	H	0,3495000	17,39	6,07
Insumo	00004384	SINAPI	PARAFUSO NIQUELADO COM ACABAMENTO CROMADO PARA FIXAR PEÇA SANITARIA, INCLUI PORCA CEGA, ARRUELA E BUCHA DE NYLON TAMANHO S-10	Material	UN	2,0000000	25,25	50,50
Insumo	00006138	SINAPI	ANEL DE VEDACAO, PVC FLEXIVEL, 100 MM, PARA SAIDA DE BACIA / VASO SANITARIO	Material	UN	1,0000000	11,81	11,81
Insumo	00010420	SINAPI	BACIA SANITARIA (VASO) CONVENCIONAL, DE LOUCA BRANCA, SIFAO APARENTE, SAIDA VERTICAL (SEM ASSENTO)	Material	UN	1,0000000	218,68	218,68
Insumo	00037329	SINAPI	REJUNTE EPOXI, QUALQUER COR	Material	KG	0,0881000	132,33	11,65
				MO sem LS =>		6,82	5,73	12,55
				Valor do BDI =>		89,20		398,73
Composição	85471	SINAPI	VASO SANITARIO SIFONADO CONVENCIONAL PARA PCD SEM FURO FRONTAL COM LOUCA BRANCA SEM ASSENTO - FORNECIMENTO E INSTALAÇÃO, AF_01/2020	INH - INSTALAÇÕES HIDROSANITÁRIAS	UN	1,0000000	796,73	796,73
Composição Auxiliar	88267	SINAPI	ENCANADOR OU BOMBEIRO HIDRÁULICO COM ENCARGOS COMPLEMENTARES	SEDI - SERVIÇOS DIVERSOS	H	1,1540000	21,78	25,19
Composição Auxiliar	88316	SINAPI	SERVENTE COM ENCARGOS COMPLEMENTARES	SEDI - SERVIÇOS DIVERSOS	H	0,5565000	17,39	9,67
Insumo	00004384	SINAPI	PARAFUSO NIQUELADO COM ACABAMENTO CROMADO PARA FIXAR PEÇA SANITARIA, INCLUI PORCA CEGA, ARRUELA E BUCHA DE NYLON TAMANHO S-10	Material	UN	2,0000000	25,25	50,50
Insumo	00006138	SINAPI	ANEL DE VEDACAO, PVC FLEXIVEL, 100 MM, PARA SAIDA DE BACIA / VASO SANITARIO	Material	UN	1,0000000	11,81	11,81
Insumo	00036520	SINAPI	BACIA SANITARIA (VASO) CONVENCIONAL PARA PCD, SEM FURO FRONTAL, DE LOUCA BRANCA (SEM ASSENTO)	Material	UN	1,0000000	687,97	687,97
Insumo	00037329	SINAPI	REJUNTE EPOXI, QUALQUER COR	Material	KG	0,0881000	132,33	11,65
				MO sem LS =>		14,17	11,93	26,10
				Valor do BDI =>		229,61		1.026,34
Composição	90587	SINAPI	VIBRADOR DE IMERSÃO, DIÂMETRO DE PONTEIRA 45MM, MOTOR ELÉTRICO TRIFÁSICO POTÊNCIA DE 2 CV - CHI DIURNO, AF_06/2015	CHOR - CUSTOS HORÁRIOS DE MÁQUINAS E EQUIPAMENTOS	CHI	1,0000000	0,49	0,49
Composição Auxiliar	90582	SINAPI	VIBRADOR DE IMERSÃO, DIÂMETRO DE PONTEIRA 45MM, MOTOR ELÉTRICO TRIFÁSICO POTÊNCIA DE 2 CV - DEPRECIAÇÃO, AF_06/2015	CHOR - CUSTOS HORÁRIOS DE MÁQUINAS E EQUIPAMENTOS	H	1,0000000	0,40	0,40

Leonir Aparecida Gonçalves  
Suplente do Cont.  
CPF: 030.933.000-00  
RG: 1.235.282-2

PREFEITURA  
CNPJ:

Composição	Código/Banco	Descrição	Tipo	Und	Quant.	Valor Unit.	Total		
Auxiliar	90583 SINAPI	VIBRADOR DE IMERSÃO, DIÂMETRO DE PONTEIRA 45MM, MOTOR ELÉTRICO TRIFÁSICO POTÊNCIA DE 2 CV - JUROS. AF_06/2015	CHOR - CUSTOS HORÁRIOS DE MÁQUINAS E EQUIPAMENTOS	H	1,0000000	0,09	0,09		
				MO sem LS =>	0,00	LS =>	0,00 MO com LS =>	0,00	
				Valor do BDI =>	0,14	Valor com BDI =>	0,63		
Composição	90586 SINAPI	VIBRADOR DE IMERSÃO, DIÂMETRO DE PONTEIRA 45MM, MOTOR ELÉTRICO TRIFÁSICO POTÊNCIA DE 2 CV - CHP DIURNO. AF_06/2015	CHOR - CUSTOS HORÁRIOS DE MÁQUINAS E EQUIPAMENTOS	CHP	1,0000000	1,24	1,24		
Auxiliar	90582 SINAPI	VIBRADOR DE IMERSÃO, DIÂMETRO DE PONTEIRA 45MM, MOTOR ELÉTRICO TRIFÁSICO POTÊNCIA DE 2 CV - DEPRECIÇÃO. AF_06/2015	CHOR - CUSTOS HORÁRIOS DE MÁQUINAS E EQUIPAMENTOS	H	1,0000000	0,40	0,40		
Composição	90583 SINAPI	VIBRADOR DE IMERSÃO, DIÂMETRO DE PONTEIRA 45MM, MOTOR ELÉTRICO TRIFÁSICO POTÊNCIA DE 2 CV - JUROS. AF_06/2015	CHOR - CUSTOS HORÁRIOS DE MÁQUINAS E EQUIPAMENTOS	H	1,0000000	0,09	0,09		
Auxiliar	90584 SINAPI	VIBRADOR DE IMERSÃO, DIÂMETRO DE PONTEIRA 45MM, MOTOR ELÉTRICO TRIFÁSICO POTÊNCIA DE 2 CV - MANUTENÇÃO. AF_06/2015	CHOR - CUSTOS HORÁRIOS DE MÁQUINAS E EQUIPAMENTOS	H	1,0000000	0,32	0,32		
Composição	90585 SINAPI	VIBRADOR DE IMERSÃO, DIÂMETRO DE PONTEIRA 45MM, MOTOR ELÉTRICO TRIFÁSICO POTÊNCIA DE 2 CV - MATERIAIS NA OPERAÇÃO. AF_06/2015	CHOR - CUSTOS HORÁRIOS DE MÁQUINAS E EQUIPAMENTOS	H	1,0000000	0,43	0,43		
Auxiliar					MO sem LS =>	0,00	LS =>	0,00 MO com LS =>	0,00
				Valor do BDI =>	0,35	Valor com BDI =>	1,59		
Composição	90582 SINAPI	VIBRADOR DE IMERSÃO, DIÂMETRO DE PONTEIRA 45MM, MOTOR ELÉTRICO TRIFÁSICO POTÊNCIA DE 2 CV - DEPRECIÇÃO. AF_06/2015	CHOR - CUSTOS HORÁRIOS DE MÁQUINAS E EQUIPAMENTOS	H	1,0000000	0,40	0,40		
Insumo	00013896 SINAPI	VIBRADOR DE IMERSÃO, DIÂMETRO DA PONTEIRA DE 45* MM, COM MOTOR ELÉTRICO TRIFÁSICO DE 2 HP (2 CV).	Equipamento	UN	0,0001260	3.202,60	0,40		
				MO sem LS =>	0,00	LS =>	0,00 MO com LS =>	0,00	
				Valor do BDI =>	0,11	Valor com BDI =>	0,51		
Composição	90583 SINAPI	VIBRADOR DE IMERSÃO, DIÂMETRO DE PONTEIRA 45MM, MOTOR ELÉTRICO TRIFÁSICO POTÊNCIA DE 2 CV - JUROS. AF_06/2015	CHOR - CUSTOS HORÁRIOS DE MÁQUINAS E EQUIPAMENTOS	H	1,0000000	0,09	0,09		
Insumo	00013896 SINAPI	VIBRADOR DE IMERSÃO, DIÂMETRO DA PONTEIRA DE 45* MM, COM MOTOR ELÉTRICO TRIFÁSICO DE 2 HP (2 CV).	Equipamento	UN	0,0000296	3.202,60	0,09		
				MO sem LS =>	0,00	LS =>	0,00 MO com LS =>	0,00	
				Valor do BDI =>	0,02	Valor com BDI =>	0,11		
Composição	90584 SINAPI	VIBRADOR DE IMERSÃO, DIÂMETRO DE PONTEIRA 45MM, MOTOR ELÉTRICO TRIFÁSICO POTÊNCIA DE 2 CV - MANUTENÇÃO. AF_06/2015	CHOR - CUSTOS HORÁRIOS DE MÁQUINAS E EQUIPAMENTOS	H	1,0000000	0,32	0,32		
Insumo	00013896 SINAPI	VIBRADOR DE IMERSÃO, DIÂMETRO DA PONTEIRA DE 45* MM, COM MOTOR ELÉTRICO TRIFÁSICO DE 2 HP (2 CV).	Equipamento	UN	0,0001000	3.202,60	0,32		
				MO sem LS =>	0,00	LS =>	0,00 MO com LS =>	0,00	
				Valor do BDI =>	0,09	Valor com BDI =>	0,41		
Composição	90585 SINAPI	VIBRADOR DE IMERSÃO, DIÂMETRO DE PONTEIRA 45MM, MOTOR ELÉTRICO TRIFÁSICO POTÊNCIA DE 2 CV - MATERIAIS NA OPERAÇÃO. AF_06/2015	CHOR - CUSTOS HORÁRIOS DE MÁQUINAS E EQUIPAMENTOS	H	1,0000000	0,43	0,43		
Insumo	00002705 SINAPI	ENERGIA ELÉTRICA ATE 2000 KWH INDUSTRIAL, SEM DEMANDA	Materiais	KWH	0,5200000	0,83	0,43		
				MO sem LS =>	0,00	LS =>	0,00 MO com LS =>	0,00	
				Valor do BDI =>	0,12	Valor com BDI =>	0,55		
Composição	280030 SEDOP	VIDRACEIRO COM ENCARGOS COMPLEMENTARES		H	1,0000000	24,50	24,50		
Auxiliar	296387 SEDOP	CURSO DE CAPACITAÇÃO PARA VIDRACEIRO (ENCARGOS COMPLEMENTARES) - HORISTA		H	1,0000000	0,26	0,26		
Insumo	EC373710 SEDOP	TRANSPORTE - HORISTA (ENCARGOS COMPLEMENTARES) (COLETADO CAIXA)	Materiais	H	1,0000000	1,02	1,02		
Insumo	EC373720 SEDOP	EXAMES - HORISTA (ENCARGOS COMPLEMENTARES) (COLETA CAIXA)	Materiais	H	1,0000000	1,14	1,14		
Insumo	EC373700 SEDOP	ALIMENTAÇÃO - HORISTA (ENCARGOS COMPLEMENTARES) (COLETADO CAIXA)	Outros	H	1,0000000	3,18	3,18		
Insumo	EC373730 SEDOP	SEGURO - HORISTA (ENCARGOS COMPLEMENTARES) (COLETA CAIXA)	Materiais	H	1,0000000	0,07	0,07		
Insumo	EC434890 SEDOP	EPI - FAMÍLIA PEDREIRO - HORISTA (ENCARGOS COMPLEMENTARES - COLETADO CAIXA)	Materiais	H	1,0000000	1,17	1,17		
Insumo	EC434650 SEDOP	FERRAMENTAS - FAMÍLIA PEDREIRO - HORISTA (ENCARGOS COMPLEMENTARES - COLETADO CAIXA)	Materiais	H	1,0000000	0,84	0,84		
Insumo	MO104880 SEDOP	VIDRACEIRO	Mão de Obra	H	1,0000000	16,82	16,82		
				MO sem LS =>	9,28	LS =>	7,80 MO com LS =>	17,08	
				Valor do BDI =>	7,06	Valor com BDI =>	31,56		
Composição	86679 SINAPI	VALVULA EM PLÁSTICO 1" PARA PIA, TANQUE OU LAVATORIO, COM OU SEM LADRÃO - FORNECIMENTO E INSTALAÇÃO. AF_01/2020	INH - INSTALAÇÕES HIDROS SANITÁRIAS	UN	1,0000000	8,61	8,61		
Auxiliar	88267 SINAPI	ENCANADOR OU BOMBEIRO HIDRÁULICO COM ENCARGOS COMPLEMENTARES	SEDI - SERVIÇOS DIVERSOS	H	0,1232000	21,78	2,68		
Auxiliar	88316 SINAPI	SERVENTE COM ENCARGOS COMPLEMENTARES	SEDI - SERVIÇOS DIVERSOS	H	0,0388000	17,39	0,67		
Insumo	00003146 SINAPI	FITA VEDA ROSCA EM ROLOS DE 18 MM X 10 M (L X C)	Materiais	UN	0,0332000	3,85	0,12		
Insumo	00006153 SINAPI	VALVULA EM PLÁSTICO BRANCO PARA TANQUE OU LAVATORIO 1", SEM UNHO E SEM LADRÃO	Materiais	UN	1,0000000	5,14	5,14		
				MO sem LS =>	1,37	LS =>	1,16 MO com LS =>	2,53	
				Valor do BDI =>	2,48	Valor com BDI =>	11,09		

Total sem BDI 802.763,52  
Total do BDI 231.236,48  
Total Geral 1.034.000,00

*Leonel Araújo Gonçalves*  
LEONEL ARAÚJO GONÇALVES  
CREA-MA: 2218932822

*Leonel Araújo Gonçalves*  
Engenheiro Civil  
CREA-MA: 2218932822  
Reg. Nº: 2218932822



Composições Analíticas com Preço Unitário

Composições Principais

1.1	Código/Banco	Descrição	Tipo	Und	Quant.	Valor Unit.	Total		
Composição	010004 SEDOP	Placa de obra em chapa galvanizada		m²	1,0000000	583,42	583,42		
Composição Auxiliar	280026 SEDOP	SERVENTE COM ENCARGOS COMPLEMENTARES		H	6,0000000	19,70	118,20		
Composição Auxiliar	280013 SEDOP	CARPANTEIRO COM ENCARGOS COMPLEMENTARES		H	3,0000000	24,32	72,96		
Composição Auxiliar	280024 SEDOP	PINTOR COM ENCARGOS COMPLEMENTARES		H	0,9580000	25,85	231,56		
Insumo	D00281 SEDOP	Maneirasca 3" x 2" 4 m - madeira branca	Material	Dz	0,1600000	175,00	28,00		
Insumo	D00019 SEDOP	Régua 3"x1" 4 m apar.	Material	Dz	0,1700000	238,00	40,46		
Insumo	P00017 SEDOP	Tinta anti-ferrugínea	Material	GL	0,0330000	149,70	4,94		
Insumo	P00019 SEDOP	Tinta esmalte	Material	GL	0,0660000	124,90	8,24		
Insumo	D00082 SEDOP	Preço 2"x11	Material	KG	0,1000000	19,90	1,99		
Insumo	D00034 SEDOP	Chapa de ferro no 26 (1,00x2,00m)	Material	Ch	0,5000000	114,15	57,07		
				MO sem LS =>	151,47	LS =>	127,47	MO com LS =>	278,94
				Valor do BDI =>	162,37			Valor com BDI =>	725,78

1.2	Código/Banco	Descrição	Tipo	Und	Quant.	Valor Unit.	Total		
Composição	93584 SINAPI	EXECUÇÃO DE DEPOSITO EM CANTEIRO DE OBRA EM CHAPA DE MADEIRA COMPENSADA, NÃO INCLUSO MOBILIÁRIO. AF_04/2018	CANT - CANTEIRO DE OBRAS	m²	1,0000000	945,33	945,33		
Composição Auxiliar	101165 SINAPI	ALVENARIA DE EMBASAMENTO COM BLOCO ESTRUTURAL DE CONCRETO, DE 14X19X29CM E ARGAMASSA DE ASSENTAMENTO COM PREPARO EM BETONIERA. AF_05/2020	FUES - FUNDAÇÕES E ESTRUTURAS	m³	0,0437805	817,27	35,78		
Composição Auxiliar	88489 SINAPI	PINTURA LÁTEX ACRÍLICA PREMIUM, APLICAÇÃO MANUAL EM PAREDES, DUAS DEMÃO, AF_04/2023	PINT - PINTURAS	m²	5,4027194	11,42	61,69		
Composição Auxiliar	81170 SINAPI	FIXAÇÃO DE TUBOS HORIZONTAIS DE PVC ÁGUA, PVC ESGOTO, PVC ÁGUA PLUVIAL, CPVC, PPR, COBRE OU AÇO, DIÂMETROS MENORES OU IGUAIS A 40 MM, COM ABRACADEIRA METÁLICA RÍGIDA TIPO U PERFIL 1 1/4; FIXADA EM PERFILADO EM LAJE. AF_09/2023_PS	INHJ - INSTALAÇÕES HIDROS-SANITÁRIAS	M	0,1391108	10,05	1,39		
Composição Auxiliar	91173 SINAPI	FIXAÇÃO DE TUBOS VERTICAIS DE PVC ÁGUA, PVC ESGOTO, PVC ÁGUA PLUVIAL, CPVC, PPR, COBRE OU AÇO, DIÂMETROS MENORES OU IGUAIS A 40 MM, COM ABRACADEIRA METÁLICA RÍGIDA TIPO U PERFIL 1 1/4; FIXADA EM PERFILADO EM PAREDE. AF_09/2023_PS	INHJ - INSTALAÇÕES HIDROS-SANITÁRIAS	M	0,1807777	3,74	0,67		
Composição Auxiliar	91341 SINAPI	PORTA EM ALUMÍNIO DE ABIRIR TIPO VENEZIANA COM GUARNIÇÃO, FIXAÇÃO COM PARAFUSOS - FORNECIMENTO E INSTALAÇÃO. AF_12/2019	ESQV - ESQUADRIAS/FERRAGENS/VIDROS	m²	0,1606212	670,58	107,72		
Composição Auxiliar	91852 SINAPI	ELETRODUTO FLEXÍVEL CORRUGADO, PVC, DN 20 MM (1/2"), PARA CIRCUITOS TERMINAIS, INSTALADO EM PAREDE - FORNECIMENTO E INSTALAÇÃO. AF_03/2023	INEL - INSTALAÇÃO ELÉTRICA/ELETRIFICAÇÃO E ILUMINAÇÃO EXTERNA	M	0,0694976	7,74	0,53		
Composição Auxiliar	91862 SINAPI	ELETRODUTO RÍGIDO ROSCÁVEL, PVC, DN 20 MM (1/2"), PARA CIRCUITOS TERMINAIS, INSTALADO EM FORRO - FORNECIMENTO E INSTALAÇÃO. AF_03/2023	INEL - INSTALAÇÃO ELÉTRICA/ELETRIFICAÇÃO E ILUMINAÇÃO EXTERNA	M	0,1413283	8,58	1,18		
Composição Auxiliar	91870 SINAPI	ELETRODUTO RÍGIDO ROSCÁVEL, PVC, DN 20 MM (1/2"), PARA CIRCUITOS TERMINAIS, INSTALADO EM PAREDE - FORNECIMENTO E INSTALAÇÃO. AF_03/2023	INEL - INSTALAÇÃO ELÉTRICA/ELETRIFICAÇÃO E ILUMINAÇÃO EXTERNA	M	0,1853580	10,96	1,51		
Composição Auxiliar	91924 SINAPI	CABO DE COBRE FLEXÍVEL ISOLADO, 1,5 MM², ANTI-CHAMA 450/750 V, PARA CIRCUITOS TERMINAIS - FORNECIMENTO E INSTALAÇÃO. AF_03/2023	INEL - INSTALAÇÃO ELÉTRICA/ELETRIFICAÇÃO E ILUMINAÇÃO EXTERNA	M	0,7231352	2,63	1,90		
Composição Auxiliar	92023 SINAPI	INTERRUPTOR SIMPLES (1 MÓDULO) COM 1 TOMADA DE EMBUTIR 2P+T 10 A; INCLUINDO SUPORTE E PLACA - FORNECIMENTO E INSTALAÇÃO. AF_03/2023	INEL - INSTALAÇÃO ELÉTRICA/ELETRIFICAÇÃO E ILUMINAÇÃO EXTERNA	UN	0,0846806	46,91	3,03		
Composição Auxiliar	92543 SINAPI	TRAMA DE MADEIRA COMPOSTA POR TERÇAS PARA TELHADOS DE ATÉ 2 ÁGUAS PARA TELHA ONDULADA DE FIBROCIMENTO, METÁLICA, PLÁSTICA OU TERMOACÚSTICA; INCLUSO TRANSPORTE VERTICAL. AF_07/2018	COBE - COBERTURA	m²	1,8404351	24,64	45,34		
Composição Auxiliar	93358 SINAPI	ESCAVAÇÃO MANUAL DE VALA COM PROFUNDIDADE MENOR OU IGUAL A 1,30 M. AF_02/2021	MOVT - MOVIMENTO DE TERRA	m³	0,0432489	68,79	2,97		
Composição Auxiliar	93382 SINAPI	REATERO MANUAL DE VALAS, COM COMPACTADOR DE SOLOS DE PERCUSSÃO. AF_08/2023	MOVT - MOVIMENTO DE TERRA	m²	0,0113472	20,12	0,22		
Composição Auxiliar	94210 SINAPI	TELHAMENTO COM TELHA ONDULADA DE FIBROCIMENTO E = 6 MM, COM RECOBRIMENTO LATERAL DE 1 1/4 DE ONDA PARA TELhado COM INCLINAÇÃO MÁXIMA DE 10°, COM ATÉ 2 ÁGUAS, INCLUSO ICAMENTO. AF_07/2019	COBE - COBERTURA	m²	1,6797380	67,78	113,66		
Composição Auxiliar	94559 SINAPI	JANELA DE AÇO TIPO BASCULANTE PARA VIDROS, COM BATENTE, FERRAGENS E PINTURA ANTICORROSIVA, EXCLUSIVE VIDROS, ACABAMENTO, ALIZAR E CONTRAMARCO, FORNECIMENTO E INSTALAÇÃO. AF_12/2019	ESQV - ESQUADRIAS/FERRAGENS/VIDROS	m²	0,0646806	631,90	40,67		
Composição Auxiliar	95240 SINAPI	LASTRO DE CONCRETO MAGRO, APLICADO EM PISOS, LAJES SOBRE SOLO OU RADIERS, ESPESURA DE 3 CM. AF_07/2018	FUES - FUNDAÇÕES E ESTRUTURAS	m²	0,0091076	16,25	0,14		
Composição Auxiliar	95241 SINAPI	LASTRO DE CONCRETO MAGRO, APLICADO EM PISOS, LAJES SOBRE SOLO OU RADIERS, ESPESURA DE 5 CM. AF_07/2018	FUES - FUNDAÇÕES E ESTRUTURAS	m²	1,4797339	27,07	40,05		
Composição Auxiliar	95805 SINAPI	CONDUTEITE DE PVC, TIPO B, PARA ELETRODUTO DE PVC SOLDÁVEL DN 25 MM (3/4"), APARENTE - FORNECIMENTO E INSTALAÇÃO. AF_10/2022	INEL - INSTALAÇÃO ELÉTRICA/ELETRIFICAÇÃO E ILUMINAÇÃO EXTERNA	UN	0,1297582	22,76	2,85		
Composição Auxiliar	97586 SINAPI	LUMINÁRIA TIPO CALHA, DE SOBREPOR, COM 2 LÂMPADAS TUBULARES FLUORESCENTES DE 39 W, COM REATOR DE PARTIDA RÁPIDA - FORNECIMENTO E INSTALAÇÃO. AF_02/2020	INEL - INSTALAÇÃO ELÉTRICA/ELETRIFICAÇÃO E ILUMINAÇÃO EXTERNA	UN	0,0648301	167,48	10,20		
Composição Auxiliar	98441 SINAPI	PAREDE DE MADEIRA COMPENSADA PARA CONSTRUÇÃO TEMPORÁRIA EM CHAPA SIMPLES, EXTERNA, COM ÁREA LÍQUIDA MAIOR OU IGUAL A 8 M² SEM VÃO. AF_05/2018	CANT - CANTEIRO DE OBRAS	m²	0,5029724	159,73	80,33		
Composição Auxiliar	98442 SINAPI	PAREDE DE MADEIRA COMPENSADA PARA CONSTRUÇÃO TEMPORÁRIA EM CHAPA SIMPLES, EXTERNA, COM ÁREA LÍQUIDA MENOR QUE 8 M², SEM VÃO. AF_05/2018	CANT - CANTEIRO DE OBRAS	m²	0,5788687	162,48	94,05		
Composição Auxiliar	98445 SINAPI	PAREDE DE MADEIRA COMPENSADA PARA CONSTRUÇÃO TEMPORÁRIA EM CHAPA SIMPLES, EXTERNA, COM ÁREA LÍQUIDA MAIOR OU IGUAL A 6 M², COM VÃO. AF_05/2018	CANT - CANTEIRO DE OBRAS	m²	0,7856985	190,77	149,88		
Composição Auxiliar	98446 SINAPI	PAREDE DE MADEIRA COMPENSADA PARA CONSTRUÇÃO TEMPORÁRIA EM CHAPA SIMPLES, EXTERNA, COM ÁREA LÍQUIDA MENOR QUE 6 M², COM VÃO. AF_05/2018	CANT - CANTEIRO DE OBRAS	m²	0,6125598	241,20	147,74		
Insumo	00011455 SINAPI	FERROLHO COM FECHO / TRINCO REDONDO, EM AÇO GALVANIZADO / ZINCADO, DE SOBREPOR, COM COMPRIMENTO DE 8" E ESPESURA MÍNIMA DA CHAPA DE 1,50 MM	Material	UN	0,0648301	15,51	1,03		
				MO sem LS =>	71,53	LS =>	60,19	MO com LS =>	131,72
				Valor do BDI =>	272,44			Valor com BDI =>	1.217,77

1.3	Código/Banco	Descrição	Tipo	Und	Quant.	Valor Unit.	Total
Composição	90059 SINAPI	LOCAÇÃO CONVENCIONAL DE OBRA, UTILIZANDO GABARITO DE TÁBUAS CORRIDAS PONTALETADAS A CADA 2,00M - 2 UTILIZAÇÕES. AF_10/2018	SERT - SERVIÇOS TÉCNICOS	M	1,0000000	54,80	54,80

Isabel Azevedo Arcoverde  
Engenheira Civil  
REVISÃO 03/2023  
Resposta 28/03/2023

PREFEITURA  
CNPJ:

Composição Auxiliar	8239 SINAPI	AJUDANTE DE CARPITEIRO COM ENCARGOS COMPLEMENTARES	SEDI - SERVIÇOS DIVERSOS	H	0,3493777	17,94	0,26	
Composição Auxiliar	8262 SINAPI	CARPITEIRO DE FORMAS COM ENCARGOS COMPLEMENTARES	SEDI - SERVIÇOS DIVERSOS	H	0,6986574	22,17	15,48	
Composição Auxiliar	91892 SINAPI	SERRA CIRCULAR DE BANCADA COM MOTOR ELÉTRICO POTÊNCIA DE 5HP, COM COIFA PARA DISCO 10" - CHP DIURNO, AF_08/2015	CHOR - CUSTOS HORÁRIOS DE MÁQUINAS E EQUIPAMENTOS	CHP	0,0038243	18,01	0,06	
Composição Auxiliar	81693 SINAPI	SERRA CIRCULAR DE BANCADA COM MOTOR ELÉTRICO POTÊNCIA DE 5HP, COM COIFA PARA DISCO 10" - CHI DIURNO, AF_08/2015	CHOR - CUSTOS HORÁRIOS DE MÁQUINAS E EQUIPAMENTOS	CHI	0,0164735	16,81	0,27	
Composição Auxiliar	94874 SINAPI	CONCRETO MAGRO PARA LASTRO, TRAÇO 1:4,5:5 (EM MASSA SECA DE CIMENTO/ AREIA MÉDIA BRITA 1) - PREPARO MANUAL, AF_05/2021	FUES - FUNDACÕES E ESTRUTURAS	m³	0,0045107	401,95	1,81	
Composição Auxiliar	99062 SINAPI	MARCAÇÃO DE PONTOS EM GABARITO OU CAVALETE, AF_10/2018	SERT - SERVIÇOS TÉCNICOS	UN	1,4708578	2,05	3,01	
Insumo	00004417 SINAPI	SARRAFO NAO APARELHADO "2,5 X 7" CM, EM MACARANDUBA/MASSARANDUBA, ANGELIM, PEROBA-ROSA OU EQUIVALENTE DA REGIAO - BRUTA	Material	M	0,7300357	5,16	5,95	
Insumo	00004433 SINAPI	CAIBRO NAO APARELHADO "8 X 8" CM, EM MACARANDUBA/MASSARANDUBA, ANGELIM OU EQUIVALENTE DA REGIAO - BRUTA	Material	M	0,4044459	29,53	11,66	
Insumo	00005059 SINAPI	PREGO DE AÇO POLIDO COM CABECA 17 X 21 (2 X 11)	Material	KG	0,1086435	19,68	2,14	
Insumo	00007356 SINAPI	TINTA LATEX ACRILICA PREMIUM, COR BRANCO FOSCO	Material	L	0,0251028	26,93	0,71	
Insumo	00010567 SINAPI	TABUA "2,5 X 23" CM EM PINUS, MISTA OU EQUIVALENTE DA REGIAO - BRUTA	Material	M	0,5393146	13,48	7,25	
				MO sem LS =>	10,21	LS =>	6,60 MO com LS =>	18,81
				Valor do BDI =>	15,79	Valor com BDI =>		70,59
2.1	Código/Banco	Descrição	Tipo	Und	Quant.	Valor Unit	Total	
Composição	96523 SINAPI	ESCAVAÇÃO MANUAL PARA BLOCO DE COYOAMENTO OU SAPATA (INCLUINDO ESCAVAÇÃO PARA COLOCAÇÃO DE FORMAS), AF_06/2017	MOVT - MOVIMENTO DE TERRA	m³	1,0000000	79,85	79,85	
Composição Auxiliar	88309 SINAPI	PEDREIRO COM ENCARGOS COMPLEMENTARES	SEDI - SERVIÇOS DIVERSOS	H	1,1890000	22,51	26,76	
Composição Auxiliar	88316 SINAPI	SERVEANTE COM ENCARGOS COMPLEMENTARES	SEDI - SERVIÇOS DIVERSOS	H	3,0530000	17,39	53,09	
				MO sem LS =>	30,74	LS =>	25,87 MO com LS =>	56,61
				Valor do BDI =>	23,01	Valor com BDI =>		102,86
2.2	Código/Banco	Descrição	Tipo	Und	Quant.	Valor Unit	Total	
Composição	96527 SINAPI	ESCAVAÇÃO MANUAL DE VALA PARA VIGA BALDRAME (INCLUINDO ESCAVAÇÃO PARA COLOCAÇÃO DE FORMAS), AF_08/2017	MOVT - MOVIMENTO DE TERRA	m³	1,0000000	104,79	104,79	
Composição Auxiliar	88309 SINAPI	PEDREIRO COM ENCARGOS COMPLEMENTARES	SEDI - SERVIÇOS DIVERSOS	H	1,4590000	22,51	32,84	
Composição Auxiliar	88316 SINAPI	SERVEANTE COM ENCARGOS COMPLEMENTARES	SEDI - SERVIÇOS DIVERSOS	H	4,1380000	17,39	71,85	
				MO sem LS =>	40,27	LS =>	33,89 MO com LS =>	74,16
				Valor do BDI =>	30,20	Valor com BDI =>		134,99
2.3	Código/Banco	Descrição	Tipo	Und	Quant.	Valor Unit	Total	
Composição	96995 SINAPI	REATERRO MANUAL APLIADO COM SOQUETE, AF_10/2017	MOVT - MOVIMENTO DE TERRA	m³	1,0000000	41,71	41,71	
Composição Auxiliar	88316 SINAPI	SERVEANTE COM ENCARGOS COMPLEMENTARES	SEDI - SERVIÇOS DIVERSOS	H	2,3885000	17,39	41,71	
				MO sem LS =>	15,57	LS =>	13,11 MO com LS =>	28,68
				Valor do BDI =>	12,02	Valor com BDI =>		63,73
3.1	Código/Banco	Descrição	Tipo	Und	Quant.	Valor Unit	Total	
Composição	96534 SINAPI	FABRICAÇÃO, MONTAGEM E DESMONTAGEM DE FÓRMA PARA BLOCO DE COYOAMENTO, EM MADEIRA SERRADA, E=25 MM, 4 UTILIZAÇÕES, AF_08/2017	FUES - FUNDACÕES E ESTRUTURAS	m²	1,0000000	87,92	87,92	
Composição Auxiliar	8239 SINAPI	AJUDANTE DE CARPITEIRO COM ENCARGOS COMPLEMENTARES	SEDI - SERVIÇOS DIVERSOS	H	0,5890000	17,94	10,56	
Composição Auxiliar	8262 SINAPI	CARPITEIRO DE FORMAS COM ENCARGOS COMPLEMENTARES	SEDI - SERVIÇOS DIVERSOS	H	1,4130000	22,17	31,32	
Composição Auxiliar	91892 SINAPI	SERRA CIRCULAR DE BANCADA COM MOTOR ELÉTRICO POTÊNCIA DE 5HP, COM COIFA PARA DISCO 10" - CHP DIURNO, AF_08/2015	CHOR - CUSTOS HORÁRIOS DE MÁQUINAS E EQUIPAMENTOS	CHP	0,0180000	18,01	0,32	
Composição Auxiliar	81693 SINAPI	SERRA CIRCULAR DE BANCADA COM MOTOR ELÉTRICO POTÊNCIA DE 5HP, COM COIFA PARA DISCO 10" - CHI DIURNO, AF_08/2015	CHOR - CUSTOS HORÁRIOS DE MÁQUINAS E EQUIPAMENTOS	CHI	0,0140000	16,81	0,23	
Insumo	00002692 SINAPI	DESMOLDANTE PROTETOR PARA FORMAS DE MADEIRA, DE BASE OLEOSA EMULSIONADA EM AGUA	Material	L	0,0170000	9,33	0,15	
Insumo	00004491 SINAPI	PONTALETE "7,5 X 7,5" CM EM PRUS, MISTA OU EQUIVALENTE DA REGIAO - BRUTA	Material	M	0,8250000	11,91	7,44	
Insumo	00004517 SINAPI	SARRAFO "2,5 X 7,5" CM EM PINUS, MISTA OU EQUIVALENTE DA REGIAO - BRUTA	Material	M	0,9240000	4,17	3,85	
Insumo	00005074 SINAPI	PREGO DE AÇO POLIDO COM CABECA 15 X 18 (1 1/2 X 13)	Material	KG	0,0110000	22,05	0,24	
Insumo	00006189 SINAPI	TABUA NAO APARELHADA "2,5 X 30" CM, EM MACARANDUBA/MASSARANDUBA, ANGELIM OU EQUIVALENTE DA REGIAO - BRUTA	Material	M	1,0590000	30,93	32,75	
Insumo	00040304 SINAPI	PREGO DE AÇO POLIDO COM CABECA DUPLA 17 X 27 (2 1/2 X 11)	Material	KG	0,0440000	24,29	1,06	
				MO sem LS =>	17,08	LS =>	14,38 MO com LS =>	31,42
				Valor do BDI =>	25,33	Valor com BDI =>		113,25
3.2	Código/Banco	Descrição	Tipo	Und	Quant.	Valor Unit	Total	
Composição	96538 SINAPI	FABRICAÇÃO, MONTAGEM E DESMONTAGEM DE FÓRMA PARA VIGA BALDRAME, EM MADEIRA SERRADA, E=25 MM, 4 UTILIZAÇÕES, AF_08/2017	FUES - FUNDACÕES E ESTRUTURAS	m²	1,0000000	66,79	66,79	
Composição Auxiliar	8239 SINAPI	AJUDANTE DE CARPITEIRO COM ENCARGOS COMPLEMENTARES	SEDI - SERVIÇOS DIVERSOS	H	0,4108361	17,94	7,36	
Composição Auxiliar	8262 SINAPI	CARPITEIRO DE FORMAS COM ENCARGOS COMPLEMENTARES	SEDI - SERVIÇOS DIVERSOS	H	0,9982565	22,17	22,13	
Composição Auxiliar	91892 SINAPI	SERRA CIRCULAR DE BANCADA COM MOTOR ELÉTRICO POTÊNCIA DE 5HP, COM COIFA PARA DISCO 10" - CHP DIURNO, AF_08/2015	CHOR - CUSTOS HORÁRIOS DE MÁQUINAS E EQUIPAMENTOS	CHP	0,0148220	18,01	0,26	
Composição Auxiliar	81693 SINAPI	SERRA CIRCULAR DE BANCADA COM MOTOR ELÉTRICO POTÊNCIA DE 5HP, COM COIFA PARA DISCO 10" - CHI DIURNO, AF_08/2015	CHOR - CUSTOS HORÁRIOS DE MÁQUINAS E EQUIPAMENTOS	CHI	0,0140000	16,81	0,23	
Insumo	00002692 SINAPI	DESMOLDANTE PROTETOR PARA FORMAS DE MADEIRA, DE BASE OLEOSA EMULSIONADA EM AGUA	Material	L	0,0148220	9,33	0,13	
Insumo	00004491 SINAPI	PONTALETE "7,5 X 7,5" CM EM PRUS, MISTA OU EQUIVALENTE DA REGIAO - BRUTA	Material	M	0,5274635	11,01	6,28	
Insumo	00004517 SINAPI	SARRAFO "2,5 X 7,5" CM EM PINUS, MISTA OU EQUIVALENTE DA REGIAO - BRUTA	Material	M	0,4943344	4,17	2,06	
Insumo	00005073 SINAPI	PREGO DE AÇO POLIDO COM CABECA 17 X 24 (2 1/4 X 11)	Material	KG	0,0226686	20,06	0,45	
Insumo	00006189 SINAPI	TABUA NAO APARELHADA "2,5 X 30" CM, EM MACARANDUBA/MASSARANDUBA, ANGELIM OU EQUIVALENTE DA REGIAO - BRUTA	Material	M	0,8788160	30,93	27,18	
Insumo	00040304 SINAPI	PREGO DE AÇO POLIDO COM CABECA DUPLA 17 X 27 (2 1/2 X 11)	Material	KG	0,0296418	24,29	0,71	
				MO sem LS =>	12,06	LS =>	10,15 MO com LS =>	22,21
				Valor do BDI =>	19,24	Valor com BDI =>		68,03
3.3	Código/Banco	Descrição	Tipo	Und	Quant.	Valor Unit	Total	
Composição	96543 SINAPI	ARMACAO DE BLOCO, VIGA BALDRAME E SAPATA UTILIZANDO AÇO CA-60 DE 5 MM - MONTAGEM, AF_06/2017	FUES - FUNDACÕES E ESTRUTURAS	KG	1,0000000	13,49	13,49	
Composição Auxiliar	8238 SINAPI	AJUDANTE DE ARMADOR COM ENCARGOS COMPLEMENTARES	SEDI - SERVIÇOS DIVERSOS	H	0,0530175	17,38	0,92	

PREFEITURA  
CNPJ:

Composição	88245 SINAPI	ARMADOR COM ENCARGOS COMPLEMENTARES	SEDI - SERVIÇOS DIVERSOS	H	0,1623824	22,35	3,62	
Auxiliar	82800 SINAPI	CORTE E DOBRA DE AÇO CA-50, DIÂMETRO DE 5,0 MM, AF_06/2022	FUES - FUNDAÇÕES E ESTRUTURAS	KG	0,8349222	9,88	8,24	
Composição	00039017 SINAPI	ESPACADOR / DISTANCIADOR CIRCULAR COM ENTRADA LATERAL, EM PLÁSTICO, PARA VERGALHAO 4,2 A 12,5 MM, COBRIMENTO 20 MM	Material	UN	1,6418745	0,22	0,38	
Auxiliar	00043132 SINAPI	ARAME RECOZIDO 16 BWG, D = 1,65 MM (0,016 KG/M) OU 18 BWG, D = 1,25 MM (0,01 KG/M)	Material	KG	0,0208730	17,00	0,35	
Insumo			MO sem LS =>		2,30	LS =>	1,94 MO com LS =>	4,24
			Valor do BDI =>		3,88		Valor com BDI =>	17,37
3.4	Código/Banco	Descrição	Tipo	Und	Quant.	Valor Unit.	Total	
Composição	86546 SINAPI	ARMAÇÃO DE BLOCO, VIGA BALDRAME OU SAPATA UTILIZANDO AÇO CA-50 DE 10 MM - MONTAGEM. AF_06/2017	FUES - FUNDAÇÕES E ESTRUTURAS	KG	1,0000000	11,03	11,03	
Auxiliar	88238 SINAPI	AJUDANTE DE ARMADOR COM ENCARGOS COMPLEMENTARES	SEDI - SERVIÇOS DIVERSOS	H	0,0257293	17,38	0,44	
Composição	88245 SINAPI	ARMADOR COM ENCARGOS COMPLEMENTARES	SEDI - SERVIÇOS DIVERSOS	H	0,0789625	22,35	1,76	
Auxiliar	82803 SINAPI	CORTE E DOBRA DE AÇO CA-50, DIÂMETRO DE 10,0 MM, AF_06/2022	FUES - FUNDAÇÕES E ESTRUTURAS	KG	0,8872198	9,44	0,37	
Composição	00039017 SINAPI	ESPACADOR / DISTANCIADOR CIRCULAR COM ENTRADA LATERAL, EM PLÁSTICO, PARA VERGALHAO 4,2 A 12,5 MM, COBRIMENTO 20 MM	Material	UN	0,4130008	0,22	0,08	
Auxiliar	00043132 SINAPI	ARAME RECOZIDO 16 BWG, D = 1,65 MM (0,016 KG/M) OU 18 BWG, D = 1,25 MM (0,01 KG/M)	Material	KG	0,0221805	17,00	0,37	
Insumo			MO sem LS =>		0,85	LS =>	0,80 MO com LS =>	1,75
			Valor do BDI =>		3,17		Valor com BDI =>	14,20
3.5	Código/Banco	Descrição	Tipo	Und	Quant.	Valor Unit.	Total	
Composição	86547 SINAPI	ARMAÇÃO DE BLOCO, VIGA BALDRAME OU SAPATA UTILIZANDO AÇO CA-50 DE 12,5 MM - MONTAGEM. AF_06/2017	FUES - FUNDAÇÕES E ESTRUTURAS	KG	1,0000000	10,48	10,48	
Auxiliar	88238 SINAPI	AJUDANTE DE ARMADOR COM ENCARGOS COMPLEMENTARES	SEDI - SERVIÇOS DIVERSOS	H	0,0220000	17,38	0,38	
Composição	88245 SINAPI	ARMADOR COM ENCARGOS COMPLEMENTARES	SEDI - SERVIÇOS DIVERSOS	H	0,0880000	22,35	1,51	
Auxiliar	82804 SINAPI	CORTE E DOBRA DE AÇO CA-50, DIÂMETRO DE 12,5 MM, AF_06/2022	FUES - FUNDAÇÕES E ESTRUTURAS	KG	1,0000000	8,11	5,11	
Composição	00039017 SINAPI	ESPACADOR / DISTANCIADOR CIRCULAR COM ENTRADA LATERAL, EM PLÁSTICO, PARA VERGALHAO 4,2 A 12,5 MM, COBRIMENTO 20 MM	Material	UN	0,3060000	0,22	0,08	
Auxiliar	00043132 SINAPI	ARAME RECOZIDO 16 BWG, D = 1,65 MM (0,016 KG/M) OU 18 BWG, D = 1,25 MM (0,01 KG/M)	Material	KG	0,0250000	17,00	0,42	
Insumo			MO sem LS =>		0,78	LS =>	0,87 MO com LS =>	1,46
			Valor do BDI =>		3,02		Valor com BDI =>	13,50
3.6	Código/Banco	Descrição	Tipo	Und	Quant.	Valor Unit.	Total	
Composição	84862 SINAPI	CONCRETO MAGRO PARA LASTRO, TRAÇO 14,64,5 (EM MASSA SECA DE CIMENTO/ AREIA MÉDIA/ BRITA 1) - PREPARO MECÂNICO COM BETONEIRA 400 L. AF_05/2021	FUES - FUNDAÇÕES E ESTRUTURAS	m³	1,0000000	350,05	350,05	
Auxiliar	88316 SINAPI	SERVENTE COM ENCARGOS COMPLEMENTARES	SEDI - SERVIÇOS DIVERSOS	H	2,3433000	17,38	40,74	
Composição	88377 SINAPI	OPERADOR DE BETONEIRA ESTACIONÁRIA/MISTURADOR COM ENCARGOS COMPLEMENTARES	SEDI - SERVIÇOS DIVERSOS	H	1,4811000	18,37	24,24	
Auxiliar	88830 SINAPI	BETONEIRA CAPACIDADE NOMINAL DE 400 L, CAPACIDADE DE MISTURA 280 L, MOTOR ELÉTRICO TRIFÁSICO POTÊNCIA DE 2 CV, SEM CARRREGADOR - CHP DIURNO. AF_05/2023	CHOR - CUSTOS HORÁRIOS DE MÁQUINAS E EQUIPAMENTOS	CHP	0,7823000	1,83	1,39	
Composição	88831 SINAPI	BETONEIRA CAPACIDADE NOMINAL DE 400 L, CAPACIDADE DE MISTURA 280 L, MOTOR ELÉTRICO TRIFÁSICO POTÊNCIA DE 2 CV, SEM CARRREGADOR - CHI DIURNO. AF_05/2023	CHOR - CUSTOS HORÁRIOS DE MÁQUINAS E EQUIPAMENTOS	CHI	0,7168000	0,41	0,29	
Auxiliar	00000370 SINAPI	AREIA MÉDIA - POSTO JAZIDA/FORNECEDOR (RETIRADO NA JAZIDA, SEM TRANSPORTE)	Material	m³	0,8269000	70,00	57,88	
Insumo	00001379 SINAPI	CIMENTO PORTLAND COMPOSTO CP II-32	Material	KG	212,0194000	0,84	178,09	
Insumo	00004721 SINAPI	PEDRA BRITADA N. 1 (0,5 a 19 MM) POSTO PEDREIRA/FORNECEDOR, SEM FRETE	Material	m³	0,6782000	82,03	47,42	
Insumo			MO sem LS =>		24,82	LS =>	20,89 MO com LS =>	45,71
			Valor do BDI =>		100,88		Valor com BDI =>	450,93
3.7	Código/Banco	Descrição	Tipo	Und	Quant.	Valor Unit.	Total	
Composição	86556 SINAPI	CONCRETAGEM DE SAPATAS, FCK 30 MPa, COM USO DE JÉRICA - LANÇAMENTO, ADENSAMENTO E ACABAMENTO. AF_08/2017	FUES - FUNDAÇÕES E ESTRUTURAS	m³	1,0000000	727,59	727,59	
Auxiliar	88308 SINAPI	PEDREIRO COM ENCARGOS COMPLEMENTARES	SEDI - SERVIÇOS DIVERSOS	H	4,9880000	22,51	110,43	
Composição	88316 SINAPI	SERVENTE COM ENCARGOS COMPLEMENTARES	SEDI - SERVIÇOS DIVERSOS	H	3,2980000	17,38	57,31	
Auxiliar	90586 SINAPI	VIBRADOR DE IMERSÃO, DIÂMETRO DE PONTEIRA 45MM, MOTOR ELÉTRICO TRIFÁSICO POTÊNCIA DE 2 CV - CHP DIURNO. AF_06/2015	CHOR - CUSTOS HORÁRIOS DE MÁQUINAS E EQUIPAMENTOS	CHP	0,4230000	1,24	0,52	
Composição	90587 SINAPI	VIBRADOR DE IMERSÃO, DIÂMETRO DE PONTEIRA 45MM, MOTOR ELÉTRICO TRIFÁSICO POTÊNCIA DE 2 CV - CHI DIURNO. AF_06/2015	CHOR - CUSTOS HORÁRIOS DE MÁQUINAS E EQUIPAMENTOS	CHI	1,2250000	0,49	0,60	
Auxiliar	94972 SINAPI	CONCRETO FCK = 30MPa, TRAÇO 1:2:1,2,5 (EM MASSA SECA DE CIMENTO/ AREIA MÉDIA/ BRITA 1) - PREPARO MECÂNICO COM BETONEIRA 600 L. AF_05/2021	FUES - FUNDAÇÕES E ESTRUTURAS	m³	1,1500000	485,88	558,73	
Insumo			MO sem LS =>		80,37	LS =>	76,04 MO com LS =>	166,41
			Valor do BDI =>		209,69		Valor com BDI =>	937,28
3.8	Código/Banco	Descrição	Tipo	Und	Quant.	Valor Unit.	Total	
Composição	84965 SINAPI	CONCRETO FCK = 25MPa, TRAÇO 1:2:3:2,7 (EM MASSA SECA DE CIMENTO/ AREIA MÉDIA/ BRITA 1) - PREPARO MECÂNICO COM BETONEIRA 400 L. AF_05/2021	FUES - FUNDAÇÕES E ESTRUTURAS	m³	1,0000000	469,72	469,72	
Auxiliar	88318 SINAPI	SERVENTE COM ENCARGOS COMPLEMENTARES	SEDI - SERVIÇOS DIVERSOS	H	2,3117000	17,38	40,20	
Composição	88377 SINAPI	OPERADOR DE BETONEIRA ESTACIONÁRIA/MISTURADOR COM ENCARGOS COMPLEMENTARES	SEDI - SERVIÇOS DIVERSOS	H	1,4637000	16,37	23,86	
Auxiliar	88830 SINAPI	BETONEIRA CAPACIDADE NOMINAL DE 400 L, CAPACIDADE DE MISTURA 280 L, MOTOR ELÉTRICO TRIFÁSICO POTÊNCIA DE 2 CV, SEM CARRREGADOR - CHP DIURNO. AF_05/2023	CHOR - CUSTOS HORÁRIOS DE MÁQUINAS E EQUIPAMENTOS	CHP	0,7534000	1,83	1,37	
Composição	88831 SINAPI	BETONEIRA CAPACIDADE NOMINAL DE 400 L, CAPACIDADE DE MISTURA 280 L, MOTOR ELÉTRICO TRIFÁSICO POTÊNCIA DE 2 CV, SEM CARRREGADOR - CHI DIURNO. AF_05/2023	CHOR - CUSTOS HORÁRIOS DE MÁQUINAS E EQUIPAMENTOS	CHI	0,7103000	0,41	0,29	
Auxiliar	00000370 SINAPI	AREIA MÉDIA - POSTO JAZIDA/FORNECEDOR (RETIRADO NA JAZIDA, SEM TRANSPORTE)	Material	m³	0,7229000	70,00	50,60	
Insumo	00001379 SINAPI	CIMENTO PORTLAND COMPOSTO CP II-32	Material	KG	362,6570000	0,84	304,63	
Insumo	00004721 SINAPI	PEDRA BRITADA N. 1 (0,5 a 19 MM) POSTO PEDREIRA/FORNECEDOR, SEM FRETE	Material	m³	0,5934000	82,03	48,67	
Insumo			MO sem LS =>		24,51	LS =>	20,62 MO com LS =>	45,13
			Valor do BDI =>		135,37		Valor com BDI =>	605,09
3.9	Código/Banco	Descrição	Tipo	Und	Quant.	Valor Unit.	Total	
Composição	82873 SINAPI	LANÇAMENTO COM USO DE BALDES, ADENSAMENTO E ACABAMENTO DE CONCRETO EM ESTRUTURAS. AF_12/2015	FUES - FUNDAÇÕES E ESTRUTURAS	m³	1,0000000	180,17	180,17	
Auxiliar	88282 SINAPI	CARPINTEIRO DE FORMAS COM ENCARGOS COMPLEMENTARES	SEDI - SERVIÇOS DIVERSOS	H	1,8460000	22,17	40,82	
Composição	88308 SINAPI	PEDREIRO COM ENCARGOS COMPLEMENTARES	SEDI - SERVIÇOS DIVERSOS	H	1,8460000	22,51	41,55	
Auxiliar	88316 SINAPI	SERVENTE COM ENCARGOS COMPLEMENTARES	SEDI - SERVIÇOS DIVERSOS	H	5,5380000	17,38	96,30	

Leonardo A. A. A. A.  
Eng. Civil - CRP 01/11  
CNPJ 08.140.883/0001-11  
Res. Nº 000.000/2022

PREFEITURA  
CNPJ:

Composição Auxiliar	90568 SINAPI	VIBRADOR DE IMERSÃO, DIÂMETRO DE PONTEIRA 45MM, MOTOR ELÉTRICO TRIFÁSICO POTÊNCIA DE 2 CV - CHP DIURNO, AF_08/2015	CHOR - CUSTOS HORÁRIOS DE MÁQUINAS E EQUIPAMENTOS	CHP	0,6720000	1,24	0,83
Composição Auxiliar	90567 SINAPI	VIBRADOR DE IMERSÃO, DIÂMETRO DE PONTEIRA 45MM, MOTOR ELÉTRICO TRIFÁSICO POTÊNCIA DE 2 CV - CHI DIURNO, AF_08/2015	CHOR - CUSTOS HORÁRIOS DE MÁQUINAS E EQUIPAMENTOS	CHI	1,1740000	0,49	0,57

			MO sem LS =>	69,70	LS =>	58,66	MO com LS =>	128,36
			Valor do BDI =>	51,92			Valor com BDI =>	232,09

4.1	Código/Banco	Descrição	Tipo	Und	Quant.	Valor Unit.	Total	
Composição	92427 SINAPI	MONTAGEM E DESMONTAGEM DE FÓRMA DE PILARES RETANGULARES E ESTRUTURAS SIMILARES, PÉ-DIREITO SIMPLES, EM CHAPA DE MADEIRA COMPENSADA RESINADA, 8 UTILIZAÇÕES. AF_09/2020	FUES - FUNDACOES E ESTRUTURAS	m²	1,0000000	60,52	60,52	
Composição Auxiliar	88239 SINAPI	AJUDANTE DE CARPINTEIRO COM ENCARGOS COMPLEMENTARES	SEDI - SERVIÇOS DIVERSOS	H	0,1270000	17,04	2,27	
Composição Auxiliar	88262 SINAPI	CARPINTEIRO DE FORMAS COM ENCARGOS COMPLEMENTARES	SEDI - SERVIÇOS DIVERSOS	H	0,6950000	22,17	15,40	
Composição Auxiliar	82283 SINAPI	FABRICAÇÃO DE FÓRMA PARA PILARES E ESTRUTURAS SIMILARES, EM CHAPA DE MADEIRA COMPENSADA RESINADA, E = 17 MM. AF_09/2020	FUES - FUNDACOES E ESTRUTURAS	m²	0,1900000	189,36	28,40	
Insumo	0002692 SINAPI	DESMOLDANTE PROTETOR PARA FORMAS DE MADEIRA, DE BASE OLEOSA EMULSIONADA EM AGUA	Material	L	0,0100000	9,33	0,09	
Insumo	00040271 SINAPI	LOCAÇÃO DE APRUMADOR METALICO DE PILAR, COM ALTURA E ÂNGULO REGULAVEIS, EXTENSAO DE 1,50" A 2,60" M	Equipamento	URQMES	0,1860000	15,31	3,00	
Insumo	00040275 SINAPI	LOCAÇÃO DE VIGA SANDUICHE METALICA VAZADA PARA TRAVAMENTO DE PILARES, ALTURA DE 8" CM, LARGURA DE 6" CM E EXTENSAO DE 2 M	Equipamento	URQMES	0,3830000	16,00	6,28	
Insumo	00040287 SINAPI	LOCAÇÃO DE BARRA DE ANCORAGEM DE 0,80 A 1,20 M DE EXTENSAO, COM ROSCA DE 5/8", INCLUINDO PORCA E FLANGE	Equipamento	MES	0,7850000	6,89	4,62	
Insumo	00040304 SINAPI	PREGO DE AÇO POLIDO COM CABECA DUPLA 17 X 27 (2 1/2 X 11)	Material	KG	0,0190000	24,29	0,46	
			MO sem LS =>	9,36	LS =>	7,98	MO com LS =>	17,24
			Valor do BDI =>	17,44			Valor com BDI =>	77,96

4.2	Código/Banco	Descrição	Tipo	Und	Quant.	Valor Unit.	Total	
Composição	92467 SINAPI	MONTAGEM E DESMONTAGEM DE FÓRMA DE VIGA, ESCORAMENTO COM GARFO DE MADEIRA, PÉ-DIREITO SIMPLES, EM CHAPA DE MADEIRA PLASTIFICADA, 10 UTILIZAÇÕES. AF_09/2020	FUES - FUNDACOES E ESTRUTURAS	m²	1,0000000	107,77	107,77	
Composição Auxiliar	88239 SINAPI	AJUDANTE DE CARPINTEIRO COM ENCARGOS COMPLEMENTARES	SEDI - SERVIÇOS DIVERSOS	H	0,1900000	17,84	2,69	
Composição Auxiliar	88262 SINAPI	CARPINTEIRO DE FORMAS COM ENCARGOS COMPLEMENTARES	SEDI - SERVIÇOS DIVERSOS	H	0,8170000	22,17	18,11	
Composição Auxiliar	82286 SINAPI	FABRICAÇÃO DE FÓRMA PARA VIGAS, EM CHAPA DE MADEIRA COMPENSADA PLASTIFICADA, E = 18 MM. AF_08/2020	FUES - FUNDACOES E ESTRUTURAS	m²	0,1850000	183,68	30,30	
Composição Auxiliar	82272 SINAPI	FABRICAÇÃO DE ESCORAS DE VIGA DO TIPO GARFO, EM MADEIRA. AF_09/2020	FUES - FUNDACOES E ESTRUTURAS	M	1,0380000	46,73	48,50	
Insumo	0002692 SINAPI	DESMOLDANTE PROTETOR PARA FORMAS DE MADEIRA, DE BASE OLEOSA EMULSIONADA EM AGUA	Material	L	0,0040000	9,33	0,03	
Insumo	00008193 SINAPI	TABUA NAO APARELHADA 2,5 X 20" CM, EM MACARANDUBA MASSARANDUBA, ANGELIM OU EQUIVALENTE DA REGIAO BRUTA	Material	M	0,3280000	21,19	6,95	
Insumo	00040304 SINAPI	PREGO DE AÇO POLIDO COM CABECA DUPLA 17 X 27 (2 1/2 X 11)	Material	KG	0,0480000	24,29	1,19	
			MO sem LS =>	12,10	LS =>	10,19	MO com LS =>	22,29
			Valor do BDI =>	31,05			Valor com BDI =>	138,82

4.3	Código/Banco	Descrição	Tipo	Und	Quant.	Valor Unit.	Total	
Composição	92775 SINAPI	ARMAÇÃO DE PILAR OU VIGA DE UMA ESTRUTURA CONVENCIONAL DE CONCRETO ARMADO EM UMA EDIFICAÇÃO TERREA OU SOBRADO UTILIZANDO AÇO CA-50 DE 5,0 MM - MONTAGEM. AF_12/2015	FUES - FUNDACOES E ESTRUTURAS	KG	1,0000000	16,64	16,64	
Composição Auxiliar	88238 SINAPI	AJUDANTE DE ARMADOR COM ENCARGOS COMPLEMENTARES	SEDI - SERVIÇOS DIVERSOS	H	0,0367000	17,38	0,63	
Composição Auxiliar	88245 SINAPI	ARMADOR COM ENCARGOS COMPLEMENTARES	SEDI - SERVIÇOS DIVERSOS	H	0,2245000	22,35	5,01	
Composição Auxiliar	92791 SINAPI	CORTE E DOBRA DE AÇO CA-60, DIÂMETRO DE 5,0 MM, UTILIZADO EM ESTRUTURAS DIVERSAS, EXCETO LAJES. AF_12/2015	FUES - FUNDACOES E ESTRUTURAS	KG	1,0000000	10,32	10,32	
Insumo	00039017 SINAPI	ESPACADOR / DISTANCIADOR CIRCULAR COM ENTRADA LATERAL, EM PLASTICO, PARA VERGALHAO 4,2 A 12,5" MM, COBRIMENTO 20 MM	Material	UN	1,1900000	0,22	0,26	
Insumo	00043132 SINAPI	ARAME RECOZIDO 18 BWG, D = 1,65 MM (0,016 KGM) OU 18 BWG, D = 1,25 MM (0,01 KGM)	Material	KG	0,0250000	17,00	0,42	
			MO sem LS =>	3,04	LS =>	2,55	MO com LS =>	5,59
			Valor do BDI =>	4,79			Valor com BDI =>	21,43

4.4	Código/Banco	Descrição	Tipo	Und	Quant.	Valor Unit.	Total	
Composição	92777 SINAPI	ARMAÇÃO DE PILAR OU VIGA DE UMA ESTRUTURA CONVENCIONAL DE CONCRETO ARMADO EM UMA EDIFICAÇÃO TERREA OU SOBRADO UTILIZANDO AÇO CA-50 DE 8,0 MM - MONTAGEM. AF_12/2015	FUES - FUNDACOES E ESTRUTURAS	KG	1,0000000	14,14	14,14	
Composição Auxiliar	88238 SINAPI	AJUDANTE DE ARMADOR COM ENCARGOS COMPLEMENTARES	SEDI - SERVIÇOS DIVERSOS	H	0,0209000	17,38	0,36	
Composição Auxiliar	88245 SINAPI	ARMADOR COM ENCARGOS COMPLEMENTARES	SEDI - SERVIÇOS DIVERSOS	H	0,1278000	22,35	2,85	
Composição Auxiliar	92793 SINAPI	CORTE E DOBRA DE AÇO CA-50, DIÂMETRO DE 8,0 MM, UTILIZADO EM ESTRUTURAS DIVERSAS, EXCETO LAJES. AF_12/2015	FUES - FUNDACOES E ESTRUTURAS	KG	1,0000000	10,35	10,35	
Insumo	00039017 SINAPI	ESPACADOR / DISTANCIADOR CIRCULAR COM ENTRADA LATERAL, EM PLASTICO, PARA VERGALHAO 4,2 A 12,5" MM, COBRIMENTO 20 MM	Material	UN	0,7430000	0,22	0,16	
Insumo	00043132 SINAPI	ARAME RECOZIDO 18 BWG, D = 1,65 MM (0,016 KGM) OU 18 BWG, D = 1,25 MM (0,01 KGM)	Material	KG	0,0250000	17,00	0,42	
			MO sem LS =>	1,51	LS =>	1,27	MO com LS =>	2,78
			Valor do BDI =>	4,07			Valor com BDI =>	18,21

4.5	Código/Banco	Descrição	Tipo	Und	Quant.	Valor Unit.	Total	
Composição	92778 SINAPI	ARMAÇÃO DE PILAR OU VIGA DE UMA ESTRUTURA CONVENCIONAL DE CONCRETO ARMADO EM UMA EDIFICAÇÃO TERREA OU SOBRADO UTILIZANDO AÇO CA-50 DE 10,0 MM - MONTAGEM. AF_12/2015	FUES - FUNDACOES E ESTRUTURAS	KG	1,0000000	12,48	12,48	
Composição Auxiliar	88238 SINAPI	AJUDANTE DE ARMADOR COM ENCARGOS COMPLEMENTARES	SEDI - SERVIÇOS DIVERSOS	H	0,0156000	17,38	0,27	
Composição Auxiliar	88245 SINAPI	ARMADOR COM ENCARGOS COMPLEMENTARES	SEDI - SERVIÇOS DIVERSOS	H	0,0958000	22,35	2,13	
Composição Auxiliar	92794 SINAPI	CORTE E DOBRA DE AÇO CA-50, DIÂMETRO DE 10,0 MM, UTILIZADO EM ESTRUTURAS DIVERSAS, EXCETO LAJES. AF_12/2015	FUES - FUNDACOES E ESTRUTURAS	KG	1,0000000	8,53	8,53	
Insumo	00039017 SINAPI	ESPACADOR / DISTANCIADOR CIRCULAR COM ENTRADA LATERAL, EM PLASTICO, PARA VERGALHAO 4,2 A 12,5" MM, COBRIMENTO 20 MM	Material	UN	0,5430000	0,22	0,11	
Insumo	00043132 SINAPI	ARAME RECOZIDO 18 BWG, D = 1,65 MM (0,016 KGM) OU 18 BWG, D = 1,25 MM (0,01 KGM)	Material	KG	0,0250000	17,00	0,42	
			MO sem LS =>	1,09	LS =>	0,91	MO com LS =>	2,00
			Valor do BDI =>	3,58			Valor com BDI =>	16,05

5.1	Código/Banco	Descrição	Tipo	Und	Quant.	Valor Unit.	Total
-----	--------------	-----------	------	-----	--------	-------------	-------

Leon Araujo Gonçalves  
Engenheiro Civil  
CREA 12.083  
Reg. 12.083/2022



PREFEITURA  
CNPJ:

Composição	87478 SINAPI	ALVENARIA DE VEDAÇÃO DE BLOCOS CERÂMICOS FURADOS NA VERTICAL DE 9X19X39CM (ESPESSURA 9CM) DE PAREDES COM ÁREA LÍQUIDA MAIOR OU IGUAL A 6M² SEM VAOS E ARGAMASSA DE ASSENTAMENTO COM PREPARO MANUAL AF_08/2014	PARE - PAREDES/PAINÉIS	m²	1,0000000	41,49	41,49	
Composição Auxiliar	87369 SINAPI	ARGAMASSA TRAÇO 1:2:8 (EM VOLUME DE CIMENTO, CAL E AREIA MÉDIA ÚMIDA) PARA EMBOÇO/MASSA ÚNICA/ASSENTAMENTO DE ALVENARIA DE VEDAÇÃO, PREPARO MANUAL AF_08/2019	SEDI - SERVIÇOS DIVERSOS	m²	0,0084340	621,06	5,23	
Composição Auxiliar	88309 SINAPI	PEDREIRO COM ENCARGOS COMPLEMENTARES	SEDI - SERVIÇOS DIVERSOS	H	0,3882608	22,51	6,76	
Composição Auxiliar	88316 SINAPI	SERVENTE COM ENCARGOS COMPLEMENTARES	SEDI - SERVIÇOS DIVERSOS	H	0,1948302	17,39	3,39	
Insumo	00034557 SINAPI	TELA DE AÇO SOLDADA GALVANIZADA/ZINCADA PARA ALVENARIA, FIO D = 1,20 A 1,70 MM, MALHA 15 X 15 MM, (C X L) 150 X 7,5' CM	Material	M	0,3408029	2,38	0,81	
Insumo	00037395 SINAPI	PINO DE AÇO COM FURO, HASTE = 27 MM (AÇAO DIRETA)	Material	CENTO	0,0040548	38,74	0,15	
Insumo	00037582 SINAPI	BLOCO CERÂMICO / TIJOLO VAZADO PARA ALVENARIA DE VEDAÇÃO, FUROS NA VERTICAL, 9 X 19 X 39 CM (NBR 15270)	Material	UN	10,8263061	2,14	23,16	
				MO sem LS =>	5,44	LS =>	4,57 MO com LS =>	10,01
				Valor do BDI =>	11,95	Valor com BDI =>		53,44

5.2	Código	Banco	Descrição	Tipo	Und	Quant.	Valor Unit	Total
Composição	87878 SINAPI		CHAPISCO APLICADO EM ALVENARIAS E ESTRUTURAS DE CONCRETO INTERNAS, COM COLHER DE PEDREIRO, ARGAMASSA TRAÇO 1:3 COM PREPARO MANUAL AF_10/2022	REVE - REVESTIMENTO E TRATAMENTO DE SUPERFÍCIES	m²	1,0000000	4,23	4,23
Composição Auxiliar	87377 SINAPI		ARGAMASSA TRAÇO 1:3 (EM VOLUME DE CIMENTO, CAL E AREIA GROSSA ÚMIDA) PARA CHAPISCO CONVENCIONAL, PREPARO MANUAL AF_08/2019	SEDI - SERVIÇOS DIVERSOS	m²	0,0037000	613,28	2,26
Composição Auxiliar	88309 SINAPI		PEDREIRO COM ENCARGOS COMPLEMENTARES	SEDI - SERVIÇOS DIVERSOS	H	0,0881000	22,51	1,53
Composição Auxiliar	88316 SINAPI		SERVENTE COM ENCARGOS COMPLEMENTARES	SEDI - SERVIÇOS DIVERSOS	H	0,0255000	17,39	0,44
				MO sem LS =>	1,05	LS =>	0,88 MO com LS =>	1,93
				Valor do BDI =>	1,21	Valor com BDI =>		5,44

5.3	Código	Banco	Descrição	Tipo	Und	Quant.	Valor Unit	Total
Composição	87554 SINAPI		EMBOÇO, PARA RECEBIMENTO DE CERÂMICA, EM ARGAMASSA TRAÇO 1:2:8, PREPARO MANUAL, APLICADO MANUALMENTE EM FACES INTERNAS DE PAREDES, PARA AMBIENTE COM ÁREA MAIOR QUE 10M2, ESPESSURA DE 10MM, COM EXECUÇÃO DE TALISCAS, AF_08/2014	REVE - REVESTIMENTO E TRATAMENTO DE SUPERFÍCIES	m²	1,0000000	19,00	19,00
Composição Auxiliar	87369 SINAPI		ARGAMASSA TRAÇO 1:2:8 (EM VOLUME DE CIMENTO, CAL E AREIA MÉDIA ÚMIDA) PARA EMBOÇO/MASSA ÚNICA/ASSENTAMENTO DE ALVENARIA DE VEDAÇÃO, PREPARO MANUAL AF_08/2019	SEDI - SERVIÇOS DIVERSOS	m²	0,0213000	621,06	13,22
Composição Auxiliar	88309 SINAPI		PEDREIRO COM ENCARGOS COMPLEMENTARES	SEDI - SERVIÇOS DIVERSOS	H	0,2000000	22,51	4,50
Composição Auxiliar	88316 SINAPI		SERVENTE COM ENCARGOS COMPLEMENTARES	SEDI - SERVIÇOS DIVERSOS	H	0,0740000	17,39	1,28
				MO sem LS =>	3,84	LS =>	3,24 MO com LS =>	7,08
				Valor do BDI =>	5,47	Valor com BDI =>		24,07

5.4	Código	Banco	Descrição	Tipo	Und	Quant.	Valor Unit	Total
Composição	87530 SINAPI		MASSA ÚNICA, PARA RECEBIMENTO DE PINTURA, EM ARGAMASSA TRAÇO 1:2:8, PREPARO MANUAL, APLICADA MANUALMENTE EM FACES INTERNAS DE PAREDES, ESPESSURA DE 20MM, COM EXECUÇÃO DE TALISCAS, AF_08/2014	REVE - REVESTIMENTO E TRATAMENTO DE SUPERFÍCIES	m²	1,0000000	30,06	30,06
Composição Auxiliar	87369 SINAPI		ARGAMASSA TRAÇO 1:2:8 (EM VOLUME DE CIMENTO, CAL E AREIA MÉDIA ÚMIDA) PARA EMBOÇO/MASSA ÚNICA/ASSENTAMENTO DE ALVENARIA DE VEDAÇÃO, PREPARO MANUAL AF_08/2019	SEDI - SERVIÇOS DIVERSOS	m²	0,0306395	621,06	19,02
Composição Auxiliar	88309 SINAPI		PEDREIRO COM ENCARGOS COMPLEMENTARES	SEDI - SERVIÇOS DIVERSOS	H	0,3829945	22,51	8,62
Composição Auxiliar	88316 SINAPI		SERVENTE COM ENCARGOS COMPLEMENTARES	SEDI - SERVIÇOS DIVERSOS	H	0,1939448	17,39	2,42
				MO sem LS =>	6,62	LS =>	5,57 MO com LS =>	12,19
				Valor do BDI =>	8,66	Valor com BDI =>		35,72

5.5	Código	Banco	Descrição	Tipo	Und	Quant.	Valor Unit	Total
Composição	102257 SINAPI		DIVISÓRIA SANITÁRIA, TIPO CABINE, EM PAINEL DE GRANILITE, ESP = 3CM, ASSENTADO COM ARGAMASSA COLANTE AC III-E, EXCLUSIVE FERRAGENS, AF_01/2021	PARE - PAREDES/PAINÉIS	m²	1,0000000	314,82	314,82
Composição Auxiliar	88274 SINAPI		MARMORISTA/GRANITEIRO COM ENCARGOS COMPLEMENTARES	SEDI - SERVIÇOS DIVERSOS	H	1,2850000	22,40	28,33
Composição Auxiliar	88316 SINAPI		SERVENTE COM ENCARGOS COMPLEMENTARES	SEDI - SERVIÇOS DIVERSOS	H	0,6330000	17,39	11,00
Composição Auxiliar	91682 SINAPI		SERRA CIRCULAR DE BÂNCADA COM MOTOR ELÉTRICO POTÊNCIA DE 5HP, COM COIFA PARA DISCO 10" - CHP DIURNO, AF_08/2015	CHOR - CUSTOS HORÁRIOS DE MÁQUINAS E EQUIPAMENTOS	CHP	0,0420000	16,01	0,75
Composição Auxiliar	91693 SINAPI		SERRA CIRCULAR DE BÂNCADA COM MOTOR ELÉTRICO POTÊNCIA DE 5HP, COM COIFA PARA DISCO 10" - CHI DIURNO, AF_08/2015	CHOR - CUSTOS HORÁRIOS DE MÁQUINAS E EQUIPAMENTOS	CHI	1,2230000	16,81	20,55
Insumo	00000131 SINAPI		ADESIVO ESTRUTURAL A BASE DE RESINA EPOXI, BICOMPONENTE, PASTOSO (TIPO TROPICO)	Material	KG	0,5300000	61,54	32,61
Insumo	00010698 SINAPI		DIVISÓRIA PLACA PRE-MOLDADA EM GRANILITE, MARMORITE OU GRANITINA, E = 3 CM	Material	m²	1,0500000	207,56	217,63
Insumo	00037396 SINAPI		ARGAMASSA COLANTE TIPO AC III E	Material	KG	0,8700000	3,77	3,65
				MO sem LS =>	24,07	LS =>	20,26 MO com LS =>	44,32
				Valor do BDI =>	90,73	Valor com BDI =>		405,55

5.6	Código	Banco	Descrição	Tipo	Und	Quant.	Valor Unit	Total
Composição	130208 SEDOP		Empedramento c/ pedra preta argamassada		m²	1,0000000	102,51	102,51
Composição Auxiliar	280023 SEDOP		PEDREIRO COM ENCARGOS COMPLEMENTARES		H	1,0000000	24,61	24,61
Composição Auxiliar	280002 SEDOP		AJUDANTE DE CARPINTERO COM ENCARGOS COMPLEMENTARES		H	1,3000000	19,60	25,48
Composição Auxiliar	280013 SEDOP		CARPINTERO COM ENCARGOS COMPLEMENTARES		H	0,2000000	24,32	4,86
Insumo	J00005 SEDOP		Areia	Material	m³	0,1000000	88,44	8,84
Insumo	D00084 SEDOP		Prego 1 1/2"x13	Material	KG	0,0200000	10,20	0,36
Insumo	J00003 SEDOP		Cimento	Material	SC	0,4100000	55,85	22,93
Insumo	D00014 SEDOP		Ripa 2 1/2"x1/2" 4 m serr.	Material	Dz	0,0400000	142,19	5,68
Insumo	J00002 SEDOP		Pedra preta	Material	m³	0,1200000	81,25	9,75
				MO sem LS =>	19,91	LS =>	16,75 MO com LS =>	38,66
				Valor do BDI =>	28,54	Valor com BDI =>		132,05

5.7	Código	Banco	Descrição	Tipo	Und	Quant.	Valor Unit	Total
Composição	130112 SEDOP		Concreto simples c/ seixo esp=5cm traço 1:2:3		m³	1,0000000	62,55	62,55
Composição Auxiliar	280023 SEDOP		PEDREIRO COM ENCARGOS COMPLEMENTARES		H	0,5300000	24,61	13,04
Composição Auxiliar	280026 SEDOP		SERVENTE COM ENCARGOS COMPLEMENTARES		H	0,2800000	19,70	5,12
Insumo	J00003 SEDOP		Cimento	Material	SC	0,3500000	55,85	19,58
Insumo	J00005 SEDOP		Areia	Material	m³	0,0400000	88,44	3,53

Leonardo Araujo  
Eng. Civil - 0603  
Reg. 12883/2022

PREFEITURA  
CNPJ:

Insumo	Código/Banco	Descrição	Material	Und	Quant.	Valor Unit.	Total
	J00007 SEDOP	Safo lavado		m²	0,0500000	225,63	11,28
			MO sem LS =>	8,70	LS =>	5,84 MO com LS =>	12,34
			Valor do BDI =>	15,14		Valor com BDI =>	67,69
<b>5.8</b>	<b>Código/Banco</b>	<b>Descrição</b>	<b>Tipo</b>	<b>Und</b>	<b>Quant.</b>	<b>Valor Unit.</b>	<b>Total</b>
Composição	130110 SEDOP	Camada regularizadora no traço 1:4		m²	1,0000000	38,54	38,54
Composição Auxiliar	280023 SEDOP	PEDREIRO COM ENCARGOS COMPLEMENTARES		H	0,2500000	24,81	6,15
Composição Auxiliar	280026 SEDOP	SERVENTE COM ENCARGOS COMPLEMENTARES		H	0,6000000	19,70	11,82
Insumo	J00003 SEDOP	Cimento		SC	0,3100000	55,95	17,34
Insumo	J00005 SEDOP	Areia		m³	0,0369000	88,44	3,23
			MO sem LS =>	6,39	LS =>	5,37 MO com LS =>	11,78
			Valor do BDI =>	11,10		Valor com BDI =>	49,64
<b>6.1</b>	<b>Código/Banco</b>	<b>Descrição</b>	<b>Tipo</b>	<b>Und</b>	<b>Quant.</b>	<b>Valor Unit.</b>	<b>Total</b>
Composição	84207 SINAPI	TELHAMENTO COM TELHA ONDULADA DE FIBROCIMENTO E = 6 MM, COM RECOBRIMENTO LATERAL DE 1/4 DE ONDA PARA TELHADO COM INCLINAÇÃO MAIOR QUE 10°, COM ATÉ 2 ÁGUAS, INCLUSO ICAMENTO. AF_07/2019	COBE - COBERTURA	m²	1,0000000	63,95	63,95
Composição Auxiliar	88316 SINAPI	SERVENTE COM ENCARGOS COMPLEMENTARES	SEDI - SERVIÇOS DIVERSOS	H	0,1500000	17,39	2,90
Composição Auxiliar	88323 SINAPI	TELHADISTA COM ENCARGOS COMPLEMENTARES	SEDI - SERVIÇOS DIVERSOS	H	0,1150000	21,96	2,52
Composição Auxiliar	93281 SINAPI	GUINCHO ELÉTRICO DE COLUNA, CAPACIDADE 400 KG, COM MOTO FREIO, MOTOR TRIFÁSICO DE 1,25 CV - CHP DIURNO. AF_03/2016	CHOR - CUSTOS HORÁRIOS DE MÁQUINAS E EQUIPAMENTOS	CHP	0,0350000	16,80	0,08
Composição Auxiliar	93282 SINAPI	GUINCHO ELÉTRICO DE COLUNA, CAPACIDADE 400 KG, COM MOTO FREIO, MOTOR TRIFÁSICO DE 1,25 CV - CHI DIURNO. AF_03/2016	CHOR - CUSTOS HORÁRIOS DE MÁQUINAS E EQUIPAMENTOS	CHI	0,0069000	15,86	0,10
Insumo	00001607 SINAPI	CONJUNTO ARRUELAS DE VEDAÇÃO 5/16", PARA TELHA FIBROCIMENTO (UMA ARRUELA METÁLICA E UMA ARRUELA PVC - CONICAS)	Material	CJ	1,2700000	0,35	0,44
Insumo	00004302 SINAPI	PARAFUSO ZINCADO ROSCA SOBERBA, CABECA SEXTAVADA, 5/16" X 250 MM, PARA FIXAÇÃO DE TELHA EM MADEIRA	Material	UN	1,2700000	5,37	6,81
Insumo	00007194 SINAPI	TELHA DE FIBROCIMENTO ONDULADA E = 6 MM, DE 2,44 X 1,10 M (SEM AMIANTO)	Material	m²	1,2750000	40,32	51,40
			MO sem LS =>	2,07	LS =>	1,74 MO com LS =>	3,81
			Valor do BDI =>	18,43		Valor com BDI =>	62,38
<b>6.2</b>	<b>Código/Banco</b>	<b>Descrição</b>	<b>Tipo</b>	<b>Und</b>	<b>Quant.</b>	<b>Valor Unit.</b>	<b>Total</b>
Composição	82543 SINAPI	TRAMA DE MADEIRA COMPOSTA POR TERÇAS PARA TELHADOS DE ATÉ 2 ÁGUAS PARA TELHA ONDULADA DE FIBROCIMENTO, METÁLICA, PLÁSTICA OU TERMOACÚSTICA, INCLUSO TRANSPORTE VERTICAL. AF_07/2019	COBE - COBERTURA	m²	1,0000000	24,84	24,84
Composição Auxiliar	88239 SINAPI	AJUDANTE DE CARPINTEIRO COM ENCARGOS COMPLEMENTARES	SEDI - SERVIÇOS DIVERSOS	H	0,0850000	17,04	1,16
Composição Auxiliar	88262 SINAPI	CARPINTEIRO DE FORMAS COM ENCARGOS COMPLEMENTARES	SEDI - SERVIÇOS DIVERSOS	H	0,1180000	22,17	2,61
Composição Auxiliar	93281 SINAPI	GUINCHO ELÉTRICO DE COLUNA, CAPACIDADE 400 KG, COM MOTO FREIO, MOTOR TRIFÁSICO DE 1,25 CV - CHP DIURNO. AF_03/2016	CHOR - CUSTOS HORÁRIOS DE MÁQUINAS E EQUIPAMENTOS	CHP	0,0046000	16,80	0,07
Composição Auxiliar	93282 SINAPI	GUINCHO ELÉTRICO DE COLUNA, CAPACIDADE 400 KG, COM MOTO FREIO, MOTOR TRIFÁSICO DE 1,25 CV - CHI DIURNO. AF_03/2016	CHOR - CUSTOS HORÁRIOS DE MÁQUINAS E EQUIPAMENTOS	CHI	0,0064000	15,86	0,10
Insumo	00004425 SINAPI	VIGA NAO APARELHADA *6 X 12* CM, EM MACARANDUBA MASSARANDUBA, ANGELIM OU EQUIVALENTE DA REGIAO BRUTA	Material	M	0,6340000	31,73	20,11
Insumo	00040568 SINAPI	PREGO DE AÇO POLIDO COM CABECA 22 X 48 (4 1/4 X 5)	Material	KG	0,0300000	19,93	0,59
			MO sem LS =>	1,57	LS =>	1,33 MO com LS =>	2,90
			Valor do BDI =>	7,10		Valor com BDI =>	31,74
<b>6.3</b>	<b>Código/Banco</b>	<b>Descrição</b>	<b>Tipo</b>	<b>Und</b>	<b>Quant.</b>	<b>Valor Unit.</b>	<b>Total</b>
Composição	101963 SINAPI	LAJE PRÉ-MOLDADA UNIDIRECIONAL, BIAPOIADA, PARA PISO, ENCHIMENTO EM CERÂMICA, VIGOTA CONVENCIONAL, ALTURA TOTAL DA LAJE (ENCHIMENTO+CAPA) = (8+4). AF_11/2020_PA	FUES - FUNDAÇÕES E ESTRUTURAS	m²	1,0000000	204,18	204,18
Composição Auxiliar	103674 SINAPI	CONCRETAGEM DE VIGAS E LAJES, FCK=25 MPA, PARA LAJES PREMOLDADAS COM USO DE BOMBA - LANÇAMENTO, ADENSAMENTO E ACABAMENTO. AF_02/2022_PS	FUES - FUNDAÇÕES E ESTRUTURAS	m³	0,0540000	648,28	35,08
Composição Auxiliar	88262 SINAPI	CARPINTEIRO DE FORMAS COM ENCARGOS COMPLEMENTARES	SEDI - SERVIÇOS DIVERSOS	H	0,5010000	22,17	11,10
Composição Auxiliar	88316 SINAPI	SERVENTE COM ENCARGOS COMPLEMENTARES	SEDI - SERVIÇOS DIVERSOS	H	0,3540000	17,39	6,15
Composição Auxiliar	92273 SINAPI	FABRICAÇÃO DE ESCORAS DO TIPO PONTELETE, EM MADEIRA, PARA PÉ-DIREITO SIMPLES. AF_09/2020	FUES - FUNDAÇÕES E ESTRUTURAS	M	0,9730000	19,05	18,47
Composição Auxiliar	92767 SINAPI	ARMADÃO DE LAJE DE ESTRUTURA CONVENCIONAL DE CONCRETO ARMADO UTILIZANDO AÇO CA-80 DE 4,2 MM - MONTAGEM. AF_06/2022	FUES - FUNDAÇÕES E ESTRUTURAS	KG	1,2110000	14,44	17,48
Insumo	00003743 SINAPI	LAJE PRÉ-MOLDADA CONVENCIONAL (LAJOTAS + VIGOTAS) PARA PISO, UNIDIRECIONAL, SOBRECARGA DE 209 KG/M2, VAO ATÉ 3,50 M (SEM COLOCACAO)	Material	m²	1,0000000	75,31	75,31
Insumo	00006103 SINAPI	TABUA NAO APARELHADA *2,5 X 20* CM, EM MACARANDUBA MASSARANDUBA, ANGELIM OU EQUIVALENTE DA REGIAO BRUTA	Material	M	1,9700000	21,19	39,62
Insumo	00040304 SINAPI	PREGO DE AÇO POLIDO COM CABECA DUPLA 17 X 27 (2 1/2 X 11)	Material	KG	0,0400000	24,29	0,97
			MO sem LS =>	11,50	LS =>	9,68 MO com LS =>	21,18
			Valor do BDI =>	58,83		Valor com BDI =>	262,69
<b>6.4</b>	<b>Código/Banco</b>	<b>Descrição</b>	<b>Tipo</b>	<b>Und</b>	<b>Quant.</b>	<b>Valor Unit.</b>	<b>Total</b>
Composição	84231 SINAPI	RUFO EM CHAPA DE AÇO GALVANIZADO NÚMERO 24, CORTE DE 25 CM, INCLUSO TRANSPORTE VERTICAL. AF_07/2019	COBE - COBERTURA	M	1,0000000	48,23	48,23
Composição Auxiliar	88316 SINAPI	SERVENTE COM ENCARGOS COMPLEMENTARES	SEDI - SERVIÇOS DIVERSOS	H	0,2070000	17,39	3,59
Composição Auxiliar	88323 SINAPI	TELHADISTA COM ENCARGOS COMPLEMENTARES	SEDI - SERVIÇOS DIVERSOS	H	0,1120000	21,96	2,45
Composição Auxiliar	93281 SINAPI	GUINCHO ELÉTRICO DE COLUNA, CAPACIDADE 400 KG, COM MOTO FREIO, MOTOR TRIFÁSICO DE 1,25 CV - CHP DIURNO. AF_03/2016	CHOR - CUSTOS HORÁRIOS DE MÁQUINAS E EQUIPAMENTOS	CHP	0,0132000	16,80	0,22
Composição Auxiliar	93282 SINAPI	GUINCHO ELÉTRICO DE COLUNA, CAPACIDADE 400 KG, COM MOTO FREIO, MOTOR TRIFÁSICO DE 1,25 CV - CHI DIURNO. AF_03/2016	CHOR - CUSTOS HORÁRIOS DE MÁQUINAS E EQUIPAMENTOS	CHI	0,0183000	15,86	0,29
Insumo	00000142 SINAPI	SELANTE ELÁSTICO MONOCOMPONENTE A BASE DE POLIURETANO (PU) PARA JUNTAS DIVERSAS	Material	310ML	0,1980000	48,57	9,22
Insumo	00005081 SINAPI	PREGO DE AÇO POLIDO COM CABECA 18 X 27 (2 1/2 X 10)	Material	KG	0,0080000	19,35	0,11
Insumo	00005104 SINAPI	REBITE DE REPUXO EM ALUMÍNIO VAZADO, DIÂMETRO 3,2 X 8 MM DE COMPRIMENTO (1KG = 1025 UNIDADES)	Material	KG	0,0012000	83,52	0,07
Insumo	00013388 SINAPI	SOLDA EM BARRA DE ESTANHO-CHUMBO 50/50	Material	KG	0,0450000	121,68	5,47
Insumo	00040873 SINAPI	RUFO INTERNO/EXTERNO DE CHAPA DE AÇO GALVANIZADA NÚM 24, CORTE 25 CM	Material	M	1,0500000	25,54	26,81
			MO sem LS =>	2,53	LS =>	2,13 MO com LS =>	4,66
			Valor do BDI =>	13,89		Valor com BDI =>	62,12
<b>7.1</b>	<b>Código/Banco</b>	<b>Descrição</b>	<b>Tipo</b>	<b>Und</b>	<b>Quant.</b>	<b>Valor Unit.</b>	<b>Total</b>
Composição	081505 SEDOP	Porta miolo madeira, acabamento em MDF cf ferragens de abrir		m²	1,0000000	610,57	610,57

Leonora Gonçalves  
Diretora de Serviços  
CNPJ nº 13.045.888/0001  
Reg. nº 22.282.2022

PREFEITURA  
CNPJ:

Composição	280002	SEDOP	AJUDANTE DE CARPINEIRO COM ENCARGOS COMPLEMENTARES	H	1,2000000	18,80	23,52				
Auxiliar											
Composição	280013	SEDOP	CARPINEIRO COM ENCARGOS COMPLEMENTARES	H	3,0000000	24,32	72,96				
Auxiliar											
Composição	280023	SEDOP	PEDREIRO COM ENCARGOS COMPLEMENTARES	H	0,3000000	24,61	7,38				
Auxiliar											
Composição	1002270	SEDOP	Ferragens p/ porta interna 1.11.	CJ	1,0000000	257,91	257,91				
Auxiliar											
Insumo	D00420	SEDOP	Porta em miolo madeira, acabamento em MDF	Material	m <sup>2</sup>	1,0000000	148,80	148,80			
					MO sem LS =>	86,64	LS =>	72,90	MO com LS =>	159,54	
						Valor do BDI =>	147,14			Valor com BDI =>	657,71

7.2	Código	Banco	Descrição	Tipo	Und	Quant.	Valor Unit	Total			
Composição	091379	SEDOP	Porta em vidro temperado c/ ferragens (sem mole)	M	m <sup>2</sup>	1,0000000	679,70	679,70			
Composição	280003	SEDOP	AJUDANTE DE MONTADOR COM ENCARGOS COMPLEMENTARES	H	4,3000000	18,58	79,80	179,80			
Auxiliar											
Composição	280020	SEDOP	MONTADOR COM ENCARGOS COMPLEMENTARES	H	4,3000000	23,26	100,01	100,01			
Auxiliar											
Insumo	D00337	SEDOP	Porta em vidro temperado c/ ferragens (sem mole)	Material	m <sup>2</sup>	1,0000000	499,89	499,89			
					MO sem LS =>	66,50	LS =>	57,65	MO com LS =>	126,15	
						Valor do BDI =>	195,88			Valor com BDI =>	875,58

7.3	Código	Banco	Descrição	Tipo	Und	Quant.	Valor Unit	Total			
Composição	091517	SEDOP	Esquadria basculante em vidro temperado de 6mm	M	m <sup>2</sup>	1,0000000	724,20	724,20			
Composição	280004	SEDOP	AJUDANTE DE PEDREIRO COM ENCARGOS COMPLEMENTARES	H	2,8000000	19,78	55,38	55,38			
Auxiliar											
Composição	280030	SEDOP	VIDRACEIRO COM ENCARGOS COMPLEMENTARES	H	2,8000000	24,50	68,60	68,60			
Auxiliar											
Insumo	D00454	SEDOP	Ferragens para esquadria basculante	Material	CJ	1,0000000	196,07	196,07			
Insumo	D00350	SEDOP	Vidro temperado incolor e= 6mm (com ferragens)	Material	m <sup>2</sup>	1,0600000	384,91	404,15			
					MO sem LS =>	44,78	LS =>	37,66	MO com LS =>	82,42	
						Valor do BDI =>	208,71			Valor com BDI =>	932,81

7.4	Código	Banco	Descrição	Tipo	Und	Quant.	Valor Unit	Total			
Composição	091509	SEDOP	Panel fixo em vidro temperado de 6mm	M	m <sup>2</sup>	1,0000000	649,50	649,50			
Composição	280020	SEDOP	MONTADOR COM ENCARGOS COMPLEMENTARES	H	2,5000000	23,26	58,15	58,15			
Auxiliar											
Composição	280003	SEDOP	AJUDANTE DE MONTADOR COM ENCARGOS COMPLEMENTARES	H	2,6000000	18,58	48,40	48,40			
Auxiliar											
Insumo	D00350	SEDOP	Vidro temperado incolor e= 6mm (com ferragens)	Material	m <sup>2</sup>	1,0500000	384,91	404,15			
Insumo	D00472	SEDOP	Ferragens para painel fixo de vidro	Material	CJ	1,0000000	140,80	140,80			
					MO sem LS =>	39,83	LS =>	33,52	MO com LS =>	73,35	
						Valor do BDI =>	187,18			Valor com BDI =>	838,68

8.1	Código	Banco	Descrição	Tipo	Und	Quant.	Valor Unit	Total			
Composição	96113	SINAPI	FORRO EM PLACAS DE GESSO, PARA AMBIENTES COMERCIAIS. AF_08/2023_PS.	REVE - REVESTIMENTO E TRATAMENTO DE SUPERFÍCIES	m <sup>2</sup>	1,0000000	42,65	42,65			
Composição	88269	SINAPI	GESEIRO COM ENCARGOS COMPLEMENTARES	SEDI - SERVIÇOS DIVERSOS	H	0,7887000	22,35	17,58			
Auxiliar											
Composição	88316	SINAPI	SERVENTE COM ENCARGOS COMPLEMENTARES	SEDI - SERVIÇOS DIVERSOS	H	0,4522000	17,39	7,88			
Auxiliar											
Insumo	0000345	SINAPI	ARAME GALVANIZADO 18 BWG, D = 1,24MM (0,009 KG/M)	Material	KG	0,02127000	24,28	0,52			
Insumo	00003315	SINAPI	GEISO EM PO PARA REVESTIMENTOS/MOLDURAS/SANCAS E USO GERAL	Material	KG	1,8127000	0,95	1,72			
Insumo	00004812	SINAPI	PLACA DE GESSO PARA FORRO, 60 X 60 CM, ESPESSURA DE 12 MM (SEM COLOCACAO)	Material	m <sup>2</sup>	1,0414000	13,33	13,88			
Insumo	00020250	SINAPI	SISAL EM FIBRA / ESTOPA SISAL PARA GESSO	Material	KG	0,00780000	26,37	0,20			
Insumo	00040547	SINAPI	PARAFUSO ZINCADO, AUTOBROCANTE, FLANGEADO, 4,2 MM X 18 MM	Material	CENTO	0,02830000	30,68	0,88			
					MO sem LS =>	10,08	LS =>	8,49	MO com LS =>	18,57	
						Valor do BDI =>	12,23			Valor com BDI =>	54,94

9.1	Código	Banco	Descrição	Tipo	Und	Quant.	Valor Unit	Total			
Composição	87263	SINAPI	REVESTIMENTO CERÂMICO PARA PISO COM PLACAS TIPO PORCELANATO DE DIMENSÕES 60X60 CM APLICADA EM AMBIENTES DE ÁREA MAIOR QUE 10 M². AF_02/2023_PE.	PISO - PISOS	m <sup>2</sup>	1,0000000	176,98	176,98			
Composição	88256	SINAPI	AZULEJISTA OU LADRILHISTA COM ENCARGOS COMPLEMENTARES	SEDI - SERVIÇOS DIVERSOS	H	0,6203000	22,40	11,85			
Auxiliar											
Composição	88316	SINAPI	SERVENTE COM ENCARGOS COMPLEMENTARES	SEDI - SERVIÇOS DIVERSOS	H	0,1674000	17,39	2,91			
Auxiliar											
Insumo	00034357	SINAPI	REJUNTE CIMENTICIO, QUALQUER COR	Material	KG	0,14100000	6,28	0,88			
Insumo	00037595	SINAPI	ARGAMASSA COLANTE TIPO AC III	Material	KG	9,13000000	3,29	30,03			
Insumo	00038195	SINAPI	PISO PORCELANATO, BORDA RETA, EXTRA, FORMATO MAIOR QUE 2025 CM2.	Material	m <sup>2</sup>	1,08900000	123,03	131,61			
					MO sem LS =>	5,83	LS =>	4,91	MO com LS =>	10,74	
						Valor do BDI =>	51,00			Valor com BDI =>	227,98

9.2	Código	Banco	Descrição	Tipo	Und	Quant.	Valor Unit	Total			
Composição	87257	SINAPI	REVESTIMENTO CERÂMICO PARA PISO COM PLACAS TIPO ESMALTADA EXTRA DE DIMENSÕES 60X60 CM APLICADA EM AMBIENTES DE ÁREA MAIOR QUE 10 M². AF_02/2023_PE.	PISO - PISOS	m <sup>2</sup>	1,0000000	103,01	103,01			
Composição	88256	SINAPI	AZULEJISTA OU LADRILHISTA COM ENCARGOS COMPLEMENTARES	SEDI - SERVIÇOS DIVERSOS	H	0,2892000	22,40	6,47			
Auxiliar											
Composição	88316	SINAPI	SERVENTE COM ENCARGOS COMPLEMENTARES	SEDI - SERVIÇOS DIVERSOS	H	0,1356000	17,39	2,35			
Auxiliar											
Insumo	00001282	SINAPI	PISO EM CERÂMICA ESMALTADA EXTRA PEI MAIOR OU IGUAL A 4, FORMATO MAIOR QUE 2025 CM2.	Material	m <sup>2</sup>	1,06910000	78,18	83,55			
Insumo	00001381	SINAPI	ARGAMASSA COLANTE AC I PARA CERÂMICAS	Material	KG	9,13000000	1,01	9,78			
Insumo	00034357	SINAPI	REJUNTE CIMENTICIO, QUALQUER COR	Material	KG	0,14100000	6,28	0,88			
					MO sem LS =>	3,51	LS =>	2,96	MO com LS =>	6,47	
						Valor do BDI =>	29,68			Valor com BDI =>	132,69

9.3	Código	Banco	Descrição	Tipo	Und	Quant.	Valor Unit	Total			
Composição	98869	SINAPI	SOLEIRA EM GRANITO, LARGURA 15 CM, ESPESSURA 2,0 CM. AF_06/2020	PISO - PISOS	M	1,0000000	116,04	116,04			
Composição	88274	SINAPI	MARMORISTA/GRANITEIRO COM ENCARGOS COMPLEMENTARES	SEDI - SERVIÇOS DIVERSOS	H	0,5470000	22,40	12,25			
Auxiliar											
Composição	88316	SINAPI	SERVENTE COM ENCARGOS COMPLEMENTARES	SEDI - SERVIÇOS DIVERSOS	H	0,2730000	17,39	4,74			
Auxiliar											
Insumo	00020232	SINAPI	SOLEIRA EM GRANITO, POLIDO, TIPO ANDORINHA/ QUARTZ/ CASTELO/ CORUMBA OU OUTROS EQUIVALENTES DA REGIAO, L= 15" CM, E= 2" CM	Material	M	1,00000000	94,81	94,81			
Insumo	00037595	SINAPI	ARGAMASSA COLANTE TIPO AC III	Material	KG	1,29000000	3,28	4,24			
					MO sem LS =>	6,78	LS =>	5,68	MO com LS =>	12,44	
						Valor do BDI =>	33,44			Valor com BDI =>	149,48

10.1	Código	Banco	Descrição	Tipo	Und	Quant.	Valor Unit	Total
Composição	88497	SINAPI	EMASSAMENTO COM MASSA LATEX, APLICAÇÃO EM PAREDE, DUAS DEMÃOIS, COLOCAMENTO MANUAL. AF_04/2023	PINT - PINTURAS	m <sup>2</sup>	1,0000000	14,78	14,78
Composição	88310	SINAPI	PEINTOR COM ENCARGOS COMPLEMENTARES	SEDI - SERVIÇOS DIVERSOS	H	0,3610000	24,61	8,88
Auxiliar								
Composição	88316	SINAPI	SERVENTE COM ENCARGOS COMPLEMENTARES	SEDI - SERVIÇOS DIVERSOS	H	0,1203000	17,39	2,09
Auxiliar								

Leonardo M. Gonçalves  
Engenheiro Civil - RCB  
Rég. Prof. 028537832

PREFEITURA  
CNPJ:

Insumo	00003767	SINAPI	LIXA EM FOLHA PARA PAREDE OU MADEIRA, NUMERO 120, COR VERMELHA	Material	UN	0,0802000	0,94	0,07
Insumo	00043826	SINAPI	MASSA CORRIDA PARA SUPERFICIES DE AMBIENTES INTERNOS	Material	KG	1,3389000	2,80	3,74
				MO sem LS =>		4,24	LS =>	7,80
				Valor do BDI =>		4,25	Valor com BDI =>	19,03
<b>10.2</b>	<b>Código/Banco</b>	<b>Descrição</b>	<b>Tipo</b>	<b>Und</b>	<b>Quant.</b>	<b>Valor Unit.</b>	<b>Total</b>	
Composição	88488 SINAPI	PINTURA LÁTEX ACRÍLICA PREMIUM, APLICAÇÃO MANUAL EM PAREDES, DUAS DEMÃO, AF_04/2023	PINT - PINTURAS	m²	1,0000000	11,42	11,42	
Composição Auxiliar	88310 SINAPI	PINTOR COM ENCARGOS COMPLEMENTARES	SEDI - SERVIÇOS DIVERSOS	H	0,1631000	24,61	4,01	
Composição Auxiliar	88316 SINAPI	SERVENTE COM ENCARGOS COMPLEMENTARES	SEDI - SERVIÇOS DIVERSOS	H	0,0544000	17,39	0,94	
Insumo	00007356	SINAPI	TINTA LÁTEX ACRÍLICA PREMIUM, COR BRANCO FOSCO	Material	L	0,2285000	28,33	6,47
				MO sem LS =>		1,92	LS =>	3,53
				Valor do BDI =>		3,29	Valor com BDI =>	14,71
<b>10.3</b>	<b>Código/Banco</b>	<b>Descrição</b>	<b>Tipo</b>	<b>Und</b>	<b>Quant.</b>	<b>Valor Unit.</b>	<b>Total</b>	
Composição	88488 SINAPI	EMASSAMENTO COM MASSA LÁTEX, APLICAÇÃO EM TETO, DUAS DEMÃO, LIXAMENTO MANUAL, AF_04/2023	PINT - PINTURAS	m²	1,0000000	28,36	28,36	
Composição Auxiliar	88310 SINAPI	PINTOR COM ENCARGOS COMPLEMENTARES	SEDI - SERVIÇOS DIVERSOS	H	0,7419000	24,61	18,25	
Composição Auxiliar	88316 SINAPI	SERVENTE COM ENCARGOS COMPLEMENTARES	SEDI - SERVIÇOS DIVERSOS	H	0,2477000	17,39	4,30	
Insumo	00003767	SINAPI	LIXA EM FOLHA PARA PAREDE OU MADEIRA, NUMERO 120, COR VERMELHA	Material	UN	0,0802000	0,94	0,07
Insumo	00043826	SINAPI	MASSA CORRIDA PARA SUPERFICIES DE AMBIENTES INTERNOS	Material	KG	1,3389000	2,80	3,74
				MO sem LS =>		6,72	LS =>	16,05
				Valor do BDI =>		7,59	Valor com BDI =>	33,95
<b>10.4</b>	<b>Código/Banco</b>	<b>Descrição</b>	<b>Tipo</b>	<b>Und</b>	<b>Quant.</b>	<b>Valor Unit.</b>	<b>Total</b>	
Composição	88488 SINAPI	PINTURA LÁTEX ACRÍLICA PREMIUM, APLICAÇÃO MANUAL EM TETO, DUAS DEMÃO, AF_04/2023	PINT - PINTURAS	m²	1,0000000	13,36	13,36	
Composição Auxiliar	88310 SINAPI	PINTOR COM ENCARGOS COMPLEMENTARES	SEDI - SERVIÇOS DIVERSOS	H	0,2277000	24,61	6,58	
Composição Auxiliar	88316 SINAPI	SERVENTE COM ENCARGOS COMPLEMENTARES	SEDI - SERVIÇOS DIVERSOS	H	0,0757000	17,39	1,31	
Insumo	00007356	SINAPI	TINTA LÁTEX ACRÍLICA PREMIUM, COR BRANCO FOSCO	Material	L	0,2285000	28,33	6,47
				MO sem LS =>		2,66	LS =>	4,80
				Valor do BDI =>		3,65	Valor com BDI =>	17,21
<b>11.1</b>	<b>Código/Banco</b>	<b>Descrição</b>	<b>Tipo</b>	<b>Und</b>	<b>Quant.</b>	<b>Valor Unit.</b>	<b>Total</b>	
Composição	89355 SINAPI	TUBO, PVC, SOLDÁVEL, DN 20MM, INSTALADO EM RAMAL OU SUB-RAMAL DE ÁGUA - FORNECIMENTO E INSTALAÇÃO, AF_06/2022	INH - INSTALAÇÕES HIDROSANITÁRIAS	M	1,0000000	16,49	16,49	
Composição Auxiliar	88248 SINAPI	AUXILIAR DE ENCANADOR OU BOMBEIRO HIDRÁULICO COM ENCARGOS COMPLEMENTARES	SEDI - SERVIÇOS DIVERSOS	H	0,3279000	17,46	5,73	
Composição Auxiliar	88267 SINAPI	ENCANADOR OU BOMBEIRO HIDRÁULICO COM ENCARGOS COMPLEMENTARES	SEDI - SERVIÇOS DIVERSOS	H	0,3279000	21,76	7,14	
Insumo	00009867	SINAPI	TUBO PVC, SOLDÁVEL, DE 20 MM, ÁGUA FRIA (NBR-5648)	Material	M	1,0493000	3,32	3,48
Insumo	00038383	SINAPI	LIXA D'AGUA EM FOLHA, GRAO 100	Material	UN	0,0765000	1,86	0,14
				MO sem LS =>		5,23	LS =>	9,63
				Valor do BDI =>		4,75	Valor com BDI =>	21,24
<b>11.2</b>	<b>Código/Banco</b>	<b>Descrição</b>	<b>Tipo</b>	<b>Und</b>	<b>Quant.</b>	<b>Valor Unit.</b>	<b>Total</b>	
Composição	89355 SINAPI	TUBO, PVC, SOLDÁVEL, DN 25MM, INSTALADO EM RAMAL OU SUB-RAMAL DE ÁGUA - FORNECIMENTO E INSTALAÇÃO, AF_08/2022	INH - INSTALAÇÕES HIDROSANITÁRIAS	M	1,0000000	19,00	19,00	
Composição Auxiliar	88248 SINAPI	AUXILIAR DE ENCANADOR OU BOMBEIRO HIDRÁULICO COM ENCARGOS COMPLEMENTARES	SEDI - SERVIÇOS DIVERSOS	H	0,3800000	17,46	6,64	
Composição Auxiliar	88267 SINAPI	ENCANADOR OU BOMBEIRO HIDRÁULICO COM ENCARGOS COMPLEMENTARES	SEDI - SERVIÇOS DIVERSOS	H	0,3800000	21,76	8,27	
Insumo	00009868	SINAPI	TUBO PVC, SOLDÁVEL, DE 25 MM, ÁGUA FRIA (NBR-5648)	Material	M	1,0493000	3,75	3,93
Insumo	00038383	SINAPI	LIXA D'AGUA EM FOLHA, GRAO 100	Material	UN	0,0886000	1,86	0,16
				MO sem LS =>		6,07	LS =>	11,17
				Valor do BDI =>		6,47	Valor com BDI =>	24,47
<b>11.3</b>	<b>Código/Banco</b>	<b>Descrição</b>	<b>Tipo</b>	<b>Und</b>	<b>Quant.</b>	<b>Valor Unit.</b>	<b>Total</b>	
Composição	89385 SINAPI	TE, PVC, SOLDÁVEL, DN 25MM, INSTALADO EM RAMAL OU SUB-RAMAL DE ÁGUA - FORNECIMENTO E INSTALAÇÃO, AF_08/2022	INH - INSTALAÇÕES HIDROSANITÁRIAS	UN	1,0000000	10,38	10,38	
Composição Auxiliar	88248 SINAPI	AUXILIAR DE ENCANADOR OU BOMBEIRO HIDRÁULICO COM ENCARGOS COMPLEMENTARES	SEDI - SERVIÇOS DIVERSOS	H	0,2026000	17,46	3,54	
Composição Auxiliar	88267 SINAPI	ENCANADOR OU BOMBEIRO HIDRÁULICO COM ENCARGOS COMPLEMENTARES	SEDI - SERVIÇOS DIVERSOS	H	0,2026000	21,76	4,41	
Insumo	00001122	SINAPI	ADESIVO PLÁSTICO PARA PVC, FRASCO COM *850* GR	Material	UN	0,0106000	52,70	0,55
Insumo	00007139	SINAPI	TE SOLDÁVEL, PVC, 90 GRAUS, 25 MM, PARA ÁGUA FRIA PREDIAL (NBR 5648)	Material	UN	1,0000000	1,08	1,08
Insumo	00020083	SINAPI	SOLUÇÃO PREPARADORA / LIMPADORA PARA PVC, FRASCO COM 1000 CM3	Material	UN	0,0120000	59,71	0,71
Insumo	00038383	SINAPI	LIXA D'AGUA EM FOLHA, GRAO 100	Material	UN	0,0507000	1,86	0,09
				MO sem LS =>		3,23	LS =>	5,95
				Valor do BDI =>		2,69	Valor com BDI =>	13,37
<b>11.4</b>	<b>Código/Banco</b>	<b>Descrição</b>	<b>Tipo</b>	<b>Und</b>	<b>Quant.</b>	<b>Valor Unit.</b>	<b>Total</b>	
Composição	89397 SINAPI	TE DE REDUÇÃO, PVC, SOLDÁVEL, DN 25MM X 20MM, INSTALADO EM RAMAL OU SUB-RAMAL DE ÁGUA - FORNECIMENTO E INSTALAÇÃO, AF_08/2022	INH - INSTALAÇÕES HIDROSANITÁRIAS	UN	1,0000000	12,02	12,02	
Composição Auxiliar	88248 SINAPI	AUXILIAR DE ENCANADOR OU BOMBEIRO HIDRÁULICO COM ENCARGOS COMPLEMENTARES	SEDI - SERVIÇOS DIVERSOS	H	0,1897000	17,46	3,29	
Composição Auxiliar	88267 SINAPI	ENCANADOR OU BOMBEIRO HIDRÁULICO COM ENCARGOS COMPLEMENTARES	SEDI - SERVIÇOS DIVERSOS	H	0,1897000	21,76	4,10	
Insumo	00001122	SINAPI	ADESIVO PLÁSTICO PARA PVC, FRASCO COM *850* GR	Material	UN	0,0088000	52,70	0,46
Insumo	00007104	SINAPI	TE DE REDUÇÃO, PVC, SOLDÁVEL, 90 GRAUS, 25 MM X 20 MM, PARA ÁGUA FRIA PREDIAL	Material	UN	1,0000000	3,46	3,46
Insumo	00020083	SINAPI	SOLUÇÃO PREPARADORA / LIMPADORA PARA PVC, FRASCO COM 1000 CM3	Material	UN	0,0105000	59,71	0,62
Insumo	00038383	SINAPI	LIXA D'AGUA EM FOLHA, GRAO 100	Material	UN	0,0484000	1,86	0,09
				MO sem LS =>		3,01	LS =>	5,55
				Valor do BDI =>		3,46	Valor com BDI =>	15,48
<b>11.5</b>	<b>Código/Banco</b>	<b>Descrição</b>	<b>Tipo</b>	<b>Und</b>	<b>Quant.</b>	<b>Valor Unit.</b>	<b>Total</b>	
Composição	89406 SINAPI	JOELHO 90 GRAUS, PVC, SOLDÁVEL, DN 25MM, INSTALADO EM RAMAL DE DISTRIBUIÇÃO DE ÁGUA - FORNECIMENTO E INSTALAÇÃO, AF_06/2022	INH - INSTALAÇÕES HIDROSANITÁRIAS	UN	1,0000000	6,67	6,67	
Composição Auxiliar	88248 SINAPI	AUXILIAR DE ENCANADOR OU BOMBEIRO HIDRÁULICO COM ENCARGOS COMPLEMENTARES	SEDI - SERVIÇOS DIVERSOS	H	0,1359000	17,46	2,37	
Composição Auxiliar	88267 SINAPI	ENCANADOR OU BOMBEIRO HIDRÁULICO COM ENCARGOS COMPLEMENTARES	SEDI - SERVIÇOS DIVERSOS	H	0,1359000	21,76	2,95	
Insumo	00001122	SINAPI	ADESIVO PLÁSTICO PARA PVC, FRASCO COM *850* GR	Material	UN	0,0071000	52,70	0,37
Insumo	00003529	SINAPI	JOELHO PVC, SOLDÁVEL, 90 GRAUS, 25 MM, COR MARROM, PARA ÁGUA FRIA PREDIAL	Material	UN	1,0000000	0,66	0,66

PREFEITURA  
CNPJ:

Insumo	Código	Banco	Descrição	Tipo	Und	Quant.	Valor Unit.	Total			
Insumo	00020083	SINAPI	SOLUCAO PREPARADORA / LIMPADORA PARA PVC, FRASCO COM 1000 CM3	Material	UN	0,0080000	69,71	0,47			
Insumo	00038383	SINAPI	LIXA D'AGUA EM FOLHA, GRAD 100	Material	UN	0,0302000	1,68	0,05			
						MO sem LS =>	2,17	LS =>	1,82	MO com LS =>	3,99
						Valor do BDI =>	1,97			Valor com BDI =>	8,84
11.6	Código	Banco	Descrição	Tipo	Und	Quant.	Valor Unit.	Total			
Composição	180221	SEDOP	Joelho/Cotovelo 90° PVC SRM - 20mm X 1/2" (LH)		UN	1,0000000	16,32	16,32			
Composição Auxiliar	280016	SEDOP	ENCANADOR OU BOMBEIRO HIDRÁULICO COM ENCARGOS COMPLEMENTARES	H		0,1800000	23,87	4,29			
Composição Auxiliar	280008	SEDOP	AUXILIAR DE ENCANADOR OU BOMBEIRO HIDRÁULICO COM ENCARGOS COMPLEMENTARES	H		0,1800000	19,15	3,44			
Insumo	D00222	SEDOP	Solução Limpadora	Material	L	0,0020000	44,08	0,08			
Insumo	D00223	SEDOP	Adesivo pl PVC - 75g	Material	TB	0,0700000	7,95	0,55			
Insumo	H00349	SEDOP	Joelho/Cotovelo 90° PVC SRM - 20mm X 1/2" (LH)	Material	UN	1,0000000	7,96	7,96			
						MO sem LS =>	2,88	LS =>	2,43	MO com LS =>	5,31
						Valor do BDI =>	4,70			Valor com BDI =>	21,02
11.7	Código	Banco	Descrição	Tipo	Und	Quant.	Valor Unit.	Total			
Composição	89351	SINAPI	REGISTRO DE GAVETA BRUTO, LATÃO, ROSCÁVEL, 3/4" - FORNECIMENTO E INSTALAÇÃO. AF_ 08/2021	INHI - INSTALAÇÕES HIDROSANITÁRIAS	UN	1,0000000	32,05	32,05			
Composição Auxiliar	88248	SINAPI	AUXILIAR DE ENCANADOR OU BOMBEIRO HIDRÁULICO COM ENCARGOS COMPLEMENTARES	SEDI - SERVIÇOS DIVERSOS	H	0,1102000	17,48	1,92			
Composição Auxiliar	88267	SINAPI	ENCANADOR OU BOMBEIRO HIDRÁULICO COM ENCARGOS COMPLEMENTARES	SEDI - SERVIÇOS DIVERSOS	H	0,1102000	21,78	2,40			
Insumo	00003148	SINAPI	FITA VEDA ROSCA EM ROLOS DE 18 MM X 50 M (L X C)	Material	UN	0,0108000	14,20	0,15			
Insumo	00005018	SINAPI	REGISTRO GAVETA BRUTO EM LATÃO FORJADO, BITOLA 3/4" (REF. 1609)	Material	UN	1,0000000	27,58	27,58			
						MO sem LS =>	1,75	LS =>	1,48	MO com LS =>	3,23
						Valor do BDI =>	9,23			Valor com BDI =>	41,28
11.8	Código	Banco	Descrição	Tipo	Und	Quant.	Valor Unit.	Total			
Composição	89349	SINAPI	REGISTRO DE PRESSÃO BRUTO, LATÃO, ROSCÁVEL, 1/2" - FORNECIMENTO E INSTALAÇÃO. AF_ 08/2021	INHI - INSTALAÇÕES HIDROSANITÁRIAS	UN	1,0000000	21,45	21,45			
Composição Auxiliar	88248	SINAPI	AUXILIAR DE ENCANADOR OU BOMBEIRO HIDRÁULICO COM ENCARGOS COMPLEMENTARES	SEDI - SERVIÇOS DIVERSOS	H	0,0719000	17,48	1,25			
Composição Auxiliar	88267	SINAPI	ENCANADOR OU BOMBEIRO HIDRÁULICO COM ENCARGOS COMPLEMENTARES	SEDI - SERVIÇOS DIVERSOS	H	0,0719000	21,78	1,56			
Insumo	00003148	SINAPI	FITA VEDA ROSCA EM ROLOS DE 18 MM X 50 M (L X C)	Material	UN	0,0084000	14,20	0,11			
Insumo	00011752	SINAPI	REGISTRO PRESSÃO BRUTO EM LATÃO FORJADO, BITOLA 1/2" (REF. 1400)	Material	UN	1,0000000	18,53	18,53			
						MO sem LS =>	1,15	LS =>	0,98	MO com LS =>	2,11
						Valor do BDI =>	6,18			Valor com BDI =>	27,63
11.9	Código	Banco	Descrição	Tipo	Und	Quant.	Valor Unit.	Total			
Composição	190304	SEDOP	Lavatório de louça s/ coluna (incl. tom.sifão e válvula) -PCD		UN	1,0000000	1.284,53	1.284,53			
Composição Auxiliar	280008	SEDOP	AUXILIAR DE ENCANADOR OU BOMBEIRO HIDRÁULICO COM ENCARGOS COMPLEMENTARES	H		3,3000000	18,15	63,19			
Composição Auxiliar	280016	SEDOP	ENCANADOR OU BOMBEIRO HIDRÁULICO COM ENCARGOS COMPLEMENTARES	H		3,3000000	23,87	78,77			
Insumo	H00055	SEDOP	Fita de vedação	Material	M	1,2000000	0,37	0,44			
Insumo	H00032	SEDOP	Sifão metálico de 1 1/2"	Material	UN	1,0000000	453,48	453,48			
Insumo	H00028	SEDOP	Válv. pl lavat. d = 1" - cromada	Material	UN	1,0000000	49,85	49,85			
Insumo	H00056	SEDOP	Torneira metálica pl lavatório de 1/2"	Material	UN	1,0000000	90,58	90,58			
Insumo	H00393	SEDOP	Lavatório PCD s/ coluna	Material	UN	1,0000000	513,16	513,16			
Insumo	H00042	SEDOP	Parafuso níquelado para louça sanitárias	Material	UN	2,0000000	7,58	15,18			
						MO sem LS =>	52,93	LS =>	44,54	MO com LS =>	97,47
						Valor do BDI =>	364,43			Valor com BDI =>	1.628,96
11.10	Código	Banco	Descrição	Tipo	Und	Quant.	Valor Unit.	Total			
Composição	86943	SINAPI	LAVATÓRIO LOUÇA BRANCA SUSPENSO, 29,5 X 39CM OU EQUIVALENTE, PADRÃO POPULAR, INCLUSO SIFÃO FLEXÍVEL EM PVC, VÁLVULA E ENGATE FLEXÍVEL 30CM EM PLÁSTICO E TORNEIRA CROMADA DE MESA, PADRÃO POPULAR - FORNECIMENTO E INSTALAÇÃO. AF_ 01/2020	INHI - INSTALAÇÕES HIDROSANITÁRIAS	UN	1,0000000	280,13	280,13			
Composição Auxiliar	86979	SINAPI	VÁLVULA EM PLÁSTICO 1" PARA PIA, TANQUE DE LAVATÓRIO, COM OU SEM LADRÃO - FORNECIMENTO E INSTALAÇÃO. AF_ 01/2020	INHI - INSTALAÇÕES HIDROSANITÁRIAS	UN	1,0000000	8,61	8,61			
Composição Auxiliar	86883	SINAPI	SIFÃO DO TIPO FLEXÍVEL EM PVC 1 X 1 1/2" - FORNECIMENTO E INSTALAÇÃO. AF_ 01/2020	INHI - INSTALAÇÕES HIDROSANITÁRIAS	UN	1,0000000	11,16	11,16			
Composição Auxiliar	86884	SINAPI	ENGATE FLEXÍVEL EM PLÁSTICO BRANCO, 1/2" X 30CM - FORNECIMENTO E INSTALAÇÃO. AF_ 01/2020	INHI - INSTALAÇÕES HIDROSANITÁRIAS	UN	1,0000000	9,52	9,52			
Composição Auxiliar	86904	SINAPI	LAVATÓRIO LOUÇA BRANCA SUSPENSO, 29,5 X 39CM OU EQUIVALENTE, PADRÃO POPULAR - FORNECIMENTO E INSTALAÇÃO. AF_ 01/2020	INHI - INSTALAÇÕES HIDROSANITÁRIAS	UN	1,0000000	152,15	152,15			
Composição Auxiliar	86906	SINAPI	TORNEIRA CROMADA DE MESA, 1/2" OU 3/4" PARA LAVATÓRIO, PADRÃO POPULAR - FORNECIMENTO E INSTALAÇÃO. AF_ 01/2020	INHI - INSTALAÇÕES HIDROSANITÁRIAS	UN	1,0000000	78,69	78,69			
						MO sem LS =>	9,85	LS =>	8,29	MO com LS =>	18,14
						Valor do BDI =>	74,96			Valor com BDI =>	335,09
11.11	Código	Banco	Descrição	Tipo	Und	Quant.	Valor Unit.	Total			
Composição	190231	SEDOP	Chuveiro cromado		UN	1,0000000	91,66	91,66			
Composição Auxiliar	280016	SEDOP	ENCANADOR OU BOMBEIRO HIDRÁULICO COM ENCARGOS COMPLEMENTARES	H		0,4467000	23,87	10,68			
Composição Auxiliar	280008	SEDOP	AUXILIAR DE ENCANADOR OU BOMBEIRO HIDRÁULICO COM ENCARGOS COMPLEMENTARES	H		0,1407000	19,15	2,69			
Insumo	H00058	SEDOP	Fita de vedação	Material	M	1,2000000	0,37	0,41			
Insumo	H00054	SEDOP	Chuveiro cromado	Material	UN	1,0000000	77,90	77,90			
						MO sem LS =>	5,10	LS =>	4,29	MO com LS =>	9,39
						Valor do BDI =>	26,41			Valor com BDI =>	118,07
11.12	Código	Banco	Descrição	Tipo	Und	Quant.	Valor Unit.	Total			
Composição	85472	SINAPI	VASO SANITÁRIO SIFONADO CONVENCIONAL PARA PCD SEM FURO FRONTAL COM LOUÇA BRANCA SEM ASSENTO, INCLUSO CONJUNTO DE LIGAÇÃO PARA BACIA SANITÁRIA AJUSTÁVEL - FORNECIMENTO E INSTALAÇÃO. AF_ 01/2020	INHI - INSTALAÇÕES HIDROSANITÁRIAS	UN	1,0000000	805,29	805,29			
Composição Auxiliar	85471	SINAPI	VASO SANITÁRIO SIFONADO CONVENCIONAL PARA PCD SEM FURO FRONTAL COM LOUÇA BRANCA SEM ASSENTO - FORNECIMENTO E INSTALAÇÃO. AF_ 01/2020	INHI - INSTALAÇÕES HIDROSANITÁRIAS	UN	1,0000000	796,73	796,73			
Insumo	00006142	SINAPI	CONJUNTO DE LIGAÇÃO AJUSTÁVEL, PARA VASO/BACIA SANITÁRIA, EM PLÁSTICO BRANCO, COM TUBO, CANOPLA E ESPUDE	Material	UN	1,0000000	6,56	6,56			
						MO sem LS =>	14,17	LS =>	11,93	MO com LS =>	26,10
						Valor do BDI =>	232,08			Valor com BDI =>	1.037,37
11.13	Código	Banco	Descrição	Tipo	Und	Quant.	Valor Unit.	Total			

Leonel Aroux Formighes  
Engenheiro Civil  
CREA/RS 001033  
Rec. 000224892020

PREFEITURA  
CNPJ:

Composição	85470 SINAPI	VASO SANITÁRIO SIFONADO CONVENCIONAL COM LOUÇA BRANCA, INCLUI DO CONJUNTO DE LIGAÇÃO PARA BACIA SANITÁRIA AJUSTÁVEL - FORNECIMENTO E INSTALAÇÃO. AF_10/2018	INHI - INSTALAÇÕES HIDROS SANITÁRIAS	UN	1,0000000	318,09	318,09				
Composição	85466 SINAPI	VASO SANITÁRIO SIFONADO CONVENCIONAL COM LOUÇA BRANCA - FORNECIMENTO E INSTALAÇÃO. AF_01/2020	INHI - INSTALAÇÕES HIDROS SANITÁRIAS	UN	1,0000000	309,53	309,53				
Auxiliar	00006142 SINAPI	CONJUNTO DE LIGAÇÃO AJUSTÁVEL, PARA VASO / BACIA SANITÁRIA, EM PLÁSTICO BRANCO, COM TUBO, CANOPLA E ESPUDE	Material	UN	1,0000000	8,56	8,56				
Insumo											
					NO sem LS =>	6,82	LS =>	5,73	MO com LS =>	12,55	
						Valor do BDI =>	91,67			Valor com BDI =>	409,76

12.1	Código	Banco	Descrição	Tipo	Und	Quant.	Valor Unit.	Total			
Composição	89714	SINAPI	TUBO PVC, SERIE NORMAL, ESGOTO PREDIAL, DN 100 MM, FORNECIDO E INSTALADO EM RAMAL DE DESCARGA OU RAMAL DE ESGOTO SANITÁRIO. AF_08/2022	INHI - INSTALAÇÕES HIDROS SANITÁRIAS	M	1,0000000	31,18	31,18			
Composição	88248	SINAPI	AUXILIAR DE ENCANADOR OU BOMBEIRO HIDRÁULICO COM ENCARGOS COMPLEMENTARES	SEDI - SERVIÇOS DIVERSOS	H	0,4444000	17,48	7,76			
Auxiliar	88267	SINAPI	ENCANADOR OU BOMBEIRO HIDRÁULICO COM ENCARGOS COMPLEMENTARES	SEDI - SERVIÇOS DIVERSOS	H	0,4444000	21,78	9,67			
Auxiliar											
Insumo	00008836	SINAPI	TUBO PVC SERIE NORMAL, DN 100 MM, PARA ESGOTO PREDIAL (NBR 5688)	Material	M	1,0549000	13,00	13,71			
Insumo	00038383	SINAPI	LIXA D'ÁGUA EM FOLHA, GRAO 100	Material	UN	0,0247000	1,88	0,04			
					MO sem LS =>	7,10	LS =>	5,97	MO com LS =>	13,07	
						Valor do BDI =>	8,88			Valor com BDI =>	40,18

12.2	Código	Banco	Descrição	Tipo	Und	Quant.	Valor Unit.	Total			
Composição	89712	SINAPI	TUBO PVC, SERIE NORMAL, ESGOTO PREDIAL, DN 50 MM, FORNECIDO E INSTALADO EM RAMAL DE DESCARGA OU RAMAL DE ESGOTO SANITÁRIO. AF_08/2022	INHI - INSTALAÇÕES HIDROS SANITÁRIAS	M	1,0000000	22,41	22,41			
Composição	88248	SINAPI	AUXILIAR DE ENCANADOR OU BOMBEIRO HIDRÁULICO COM ENCARGOS COMPLEMENTARES	SEDI - SERVIÇOS DIVERSOS	H	0,3182000	17,48	5,56			
Auxiliar	88267	SINAPI	ENCANADOR OU BOMBEIRO HIDRÁULICO COM ENCARGOS COMPLEMENTARES	SEDI - SERVIÇOS DIVERSOS	H	0,3182000	21,78	6,99			
Auxiliar											
Insumo	00008836	SINAPI	TUBO PVC SERIE NORMAL, DN 50 MM, PARA ESGOTO PREDIAL (NBR 5688)	Material	M	1,0549000	8,39	8,88			
Insumo	00038383	SINAPI	LIXA D'ÁGUA EM FOLHA, GRAO 100	Material	UN	0,0177000	1,88	0,03			
					MO sem LS =>	5,08	LS =>	4,27	MO com LS =>	9,35	
						Valor do BDI =>	6,45			Valor com BDI =>	28,86

12.3	Código	Banco	Descrição	Tipo	Und	Quant.	Valor Unit.	Total			
Composição	89711	SINAPI	TUBO PVC, SERIE NORMAL, ESGOTO PREDIAL, DN 40 MM, FORNECIDO E INSTALADO EM RAMAL DE DESCARGA OU RAMAL DE ESGOTO SANITÁRIO. AF_08/2022	INHI - INSTALAÇÕES HIDROS SANITÁRIAS	M	1,0000000	17,52	17,52			
Composição	88248	SINAPI	AUXILIAR DE ENCANADOR OU BOMBEIRO HIDRÁULICO COM ENCARGOS COMPLEMENTARES	SEDI - SERVIÇOS DIVERSOS	H	0,2930000	17,48	5,12			
Auxiliar	88267	SINAPI	ENCANADOR OU BOMBEIRO HIDRÁULICO COM ENCARGOS COMPLEMENTARES	SEDI - SERVIÇOS DIVERSOS	H	0,2930000	21,78	6,38			
Auxiliar											
Insumo	00008836	SINAPI	TUBO PVC SERIE NORMAL, DN 40 MM, PARA ESGOTO PREDIAL (NBR 5688)	Material	M	1,0549000	5,88	5,90			
Insumo	00038383	SINAPI	LIXA D'ÁGUA EM FOLHA, GRAO 100	Material	UN	0,0183000	1,88	0,03			
					MO sem LS =>	4,68	LS =>	3,83	MO com LS =>	8,61	
						Valor do BDI =>	6,04			Valor com BDI =>	22,56

12.4	Código	Banco	Descrição	Tipo	Und	Quant.	Valor Unit.	Total			
Composição	89713	SINAPI	TUBO PVC, SERIE NORMAL, ESGOTO PREDIAL, DN 75 MM, FORNECIDO E INSTALADO EM RAMAL DE DESCARGA OU RAMAL DE ESGOTO SANITÁRIO. AF_08/2022	INHI - INSTALAÇÕES HIDROS SANITÁRIAS	M	1,0000000	27,87	27,87			
Composição	88248	SINAPI	AUXILIAR DE ENCANADOR OU BOMBEIRO HIDRÁULICO COM ENCARGOS COMPLEMENTARES	SEDI - SERVIÇOS DIVERSOS	H	0,3813000	17,48	6,66			
Auxiliar	88267	SINAPI	ENCANADOR OU BOMBEIRO HIDRÁULICO COM ENCARGOS COMPLEMENTARES	SEDI - SERVIÇOS DIVERSOS	H	0,3813000	21,78	8,30			
Auxiliar											
Insumo	00008837	SINAPI	TUBO PVC SERIE NORMAL, DN 75 MM, PARA ESGOTO PREDIAL (NBR 5688)	Material	M	1,0549000	12,31	12,98			
Insumo	00038383	SINAPI	LIXA D'ÁGUA EM FOLHA, GRAO 100	Material	UN	0,0212000	1,88	0,03			
					MO sem LS =>	6,08	LS =>	5,12	MO com LS =>	11,20	
						Valor do BDI =>	8,06			Valor com BDI =>	36,03

12.5	Código	Banco	Descrição	Tipo	Und	Quant.	Valor Unit.	Total			
Composição	89580	SINAPI	TUBO PVC, SERIE R, ÁGUA PLUVIAL, DN 150 MM, FORNECIDO E INSTALADO EM CONDUTORES VERTICAIS DE ÁGUAS PLUVIAIS. AF_08/2022	INHI - INSTALAÇÕES HIDROS SANITÁRIAS	M	1,0000000	58,79	58,79			
Composição	88248	SINAPI	AUXILIAR DE ENCANADOR OU BOMBEIRO HIDRÁULICO COM ENCARGOS COMPLEMENTARES	SEDI - SERVIÇOS DIVERSOS	H	0,1309000	17,48	2,28			
Auxiliar	88267	SINAPI	ENCANADOR OU BOMBEIRO HIDRÁULICO COM ENCARGOS COMPLEMENTARES	SEDI - SERVIÇOS DIVERSOS	H	0,1309000	21,78	2,85			
Auxiliar											
Insumo	00008840	SINAPI	TUBO PVC, SERIE R, DN 150 MM, PARA ESGOTO OU ÁGUAS PLUVIAIS (PREDIAL) (NBR 5688)	Material	M	1,0353000	51,71	53,53			
Insumo	00038383	SINAPI	LIXA D'ÁGUA EM FOLHA, GRAO 100	Material	UN	0,0730000	1,88	0,13			
					MO sem LS =>	2,08	LS =>	1,75	MO com LS =>	3,84	
						Valor do BDI =>	16,94			Valor com BDI =>	75,73

12.6	Código	Banco	Descrição	Tipo	Und	Quant.	Valor Unit.	Total			
Composição	89578	SINAPI	TUBO PVC, SERIE R, ÁGUA PLUVIAL, DN 100 MM, FORNECIDO E INSTALADO EM CONDUTORES VERTICAIS DE ÁGUAS PLUVIAIS. AF_08/2022	INHI - INSTALAÇÕES HIDROS SANITÁRIAS	M	1,0000000	28,38	28,38			
Composição	88248	SINAPI	AUXILIAR DE ENCANADOR OU BOMBEIRO HIDRÁULICO COM ENCARGOS COMPLEMENTARES	SEDI - SERVIÇOS DIVERSOS	H	0,0758000	17,48	1,32			
Auxiliar	88267	SINAPI	ENCANADOR OU BOMBEIRO HIDRÁULICO COM ENCARGOS COMPLEMENTARES	SEDI - SERVIÇOS DIVERSOS	H	0,0758000	21,78	1,65			
Auxiliar											
Insumo	00008841	SINAPI	TUBO PVC, SERIE R, DN 100 MM, PARA ESGOTO OU ÁGUAS PLUVIAIS (PREDIAL) (NBR 5688)	Material	M	1,0353000	24,48	25,34			
Insumo	00038383	SINAPI	LIXA D'ÁGUA EM FOLHA, GRAO 100	Material	UN	0,0420000	1,88	0,07			
					MO sem LS =>	1,21	LS =>	1,01	MO com LS =>	2,22	
						Valor do BDI =>	8,17			Valor com BDI =>	36,55

12.7	Código	Banco	Descrição	Tipo	Und	Quant.	Valor Unit.	Total			
Composição	89707	SINAPI	CAIXA SIFONADA, PVC, DN 100 X 100 X 50 MM, JUNTA ELÁSTICA, FORNECIDA E INSTALADA EM RAMAL DE DESCARGA OU EM RAMAL DE ESGOTO SANITÁRIO. AF_08/2022	INHI - INSTALAÇÕES HIDROS SANITÁRIAS	UN	1,0000000	44,34	44,34			
Composição	88248	SINAPI	AUXILIAR DE ENCANADOR OU BOMBEIRO HIDRÁULICO COM ENCARGOS COMPLEMENTARES	SEDI - SERVIÇOS DIVERSOS	H	0,3887000	17,48	6,80			
Auxiliar	88267	SINAPI	ENCANADOR OU BOMBEIRO HIDRÁULICO COM ENCARGOS COMPLEMENTARES	SEDI - SERVIÇOS DIVERSOS	H	0,3887000	21,78	8,68			
Auxiliar											
Insumo	00000122	SINAPI	ADESIVO PLÁSTICO PARA PVC, FRASCO COM 850 GR	Material	UN	0,0292000	52,70	1,53			
Insumo	00005103	SINAPI	CAIXA SIFONADA PVC, 100 X 100 X 50 MM, COM GRELHA REDONDA, BRANCA	Material	UN	1,0000000	24,53	24,53			
Insumo	00020083	SINAPI	SOLUÇÃO PREPARADORA / LIMPADORA PARA PVC, FRASCO COM 1000 CM3	Material	UN	0,0440000	59,71	2,62			
Insumo	00038383	SINAPI	LIXA D'ÁGUA EM FOLHA, GRAO 100	Material	UN	0,0154000	1,88	0,02			
					MO sem LS =>	6,36	LS =>	5,36	MO com LS =>	11,72	
						Valor do BDI =>	12,77			Valor com BDI =>	57,11

12.8	Código	Banco	Descrição	Tipo	Und	Quant.	Valor Unit.	Total
------	--------	-------	-----------	------	-----	--------	-------------	-------

PREFEITURA  
CNPJ:

Composição	89744	SINAPI	JOELHO 90 GRAUS, PVC, SERIE NORMAL, ESGOTO PREDIAL, DN 100 MM, JUNTA ELÁSTICA, FORNECIDO E INSTALADO EM RAMAL DE DESCARGA OU RAMAL DE ESGOTO SANITÁRIO, AF_08/2022	INHI - INSTALAÇÕES HIDROSANITÁRIAS	UN	1,0000000	24,80	24,80	
Composição Auxiliar	88248	SINAPI	AUXILIAR DE ENCANADOR OU BOMBEIRO HIDRÁULICO COM ENCARGOS COMPLEMENTARES	SEDI - SERVIÇOS DIVERSOS	H	0,1926000	17,48	3,36	
Composição Auxiliar	88267	SINAPI	ENCANADOR OU BOMBEIRO HIDRÁULICO COM ENCARGOS COMPLEMENTARES	SEDI - SERVIÇOS DIVERSOS	H	0,1926000	21,78	4,19	
Insumo	00000301	SINAPI	ANEL BORRACHA PARA TUBO ESGOTO PREDIAL, DN 100 MM (NBR 5688)	Material	UN	2,0000000	3,75	7,50	
Insumo	00003520	SINAPI	JOELHO PVC, SOLDÁVEL, PB, 90 GRAUS, DN 100 MM, PARA ESGOTO PREDIAL	Material	UN	1,0000000	7,25	7,25	
Insumo	00020078	SINAPI	PASTA LUBRIFICANTE PARA TUBOS E CONEXÕES COM JUNTA ELÁSTICA, EMBALAGEM DE 400* GR (USO EM PVC, ACO, POLIETILENO E OUTROS)	Material	UN	0,1150000	21,75	2,50	
				MO sem LS =>	3,07	LS =>	2,58	MO com LS =>	5,65
				Valor do BDI =>	7,14			Valor com BDI =>	31,94

12.9	Código	Banco	Descrição	Tipo	Und	Quant.	Valor Unit	Total	
Composição	89739	SINAPI	JOELHO 45 GRAUS, PVC, SERIE NORMAL, ESGOTO PREDIAL, DN 75 MM, JUNTA ELÁSTICA, FORNECIDO E INSTALADO EM RAMAL DE DESCARGA OU RAMAL DE ESGOTO SANITÁRIO, AF_08/2022	INHI - INSTALAÇÕES HIDROSANITÁRIAS	UN	1,0000000	21,23	21,23	
Composição Auxiliar	88248	SINAPI	AUXILIAR DE ENCANADOR OU BOMBEIRO HIDRÁULICO COM ENCARGOS COMPLEMENTARES	SEDI - SERVIÇOS DIVERSOS	H	0,1652000	17,48	2,88	
Composição Auxiliar	88267	SINAPI	ENCANADOR OU BOMBEIRO HIDRÁULICO COM ENCARGOS COMPLEMENTARES	SEDI - SERVIÇOS DIVERSOS	H	0,1652000	21,78	3,59	
Insumo	00000297	SINAPI	ANEL BORRACHA PARA TUBO ESGOTO PREDIAL, DN 75 MM (NBR 5688)	Material	UN	2,0000000	3,11	6,22	
Insumo	00003518	SINAPI	JOELHO PVC, SOLDÁVEL, PB, 45 GRAUS, DN 75 MM, PARA ESGOTO PREDIAL	Material	UN	1,0000000	6,91	6,91	
Insumo	00020078	SINAPI	PASTA LUBRIFICANTE PARA TUBOS E CONEXÕES COM JUNTA ELÁSTICA, EMBALAGEM DE 400* GR (USO EM PVC, ACO, POLIETILENO E OUTROS)	Material	UN	0,0750000	21,75	1,63	
				MO sem LS =>	2,63	LS =>	2,22	MO com LS =>	4,85
				Valor do BDI =>	6,11			Valor com BDI =>	27,34

12.10	Código	Banco	Descrição	Tipo	Und	Quant.	Valor Unit	Total	
Composição	89737	SINAPI	JOELHO 90 GRAUS, PVC, SERIE NORMAL, ESGOTO PREDIAL, DN 75 MM, JUNTA ELÁSTICA, FORNECIDO E INSTALADO EM RAMAL DE DESCARGA OU RAMAL DE ESGOTO SANITÁRIO, AF_08/2022	INHI - INSTALAÇÕES HIDROSANITÁRIAS	UN	1,0000000	20,38	20,38	
Composição Auxiliar	88248	SINAPI	AUXILIAR DE ENCANADOR OU BOMBEIRO HIDRÁULICO COM ENCARGOS COMPLEMENTARES	SEDI - SERVIÇOS DIVERSOS	H	0,1652000	17,48	2,88	
Composição Auxiliar	88267	SINAPI	ENCANADOR OU BOMBEIRO HIDRÁULICO COM ENCARGOS COMPLEMENTARES	SEDI - SERVIÇOS DIVERSOS	H	0,1652000	21,78	3,59	
Insumo	00000297	SINAPI	ANEL BORRACHA PARA TUBO ESGOTO PREDIAL, DN 75 MM (NBR 5688)	Material	UN	2,0000000	3,11	6,22	
Insumo	00003508	SINAPI	JOELHO PVC, SOLDÁVEL, PB, 90 GRAUS, DN 75 MM, PARA ESGOTO PREDIAL	Material	UN	1,0000000	6,08	6,08	
Insumo	00020078	SINAPI	PASTA LUBRIFICANTE PARA TUBOS E CONEXÕES COM JUNTA ELÁSTICA, EMBALAGEM DE 400* GR (USO EM PVC, ACO, POLIETILENO E OUTROS)	Material	UN	0,0750000	21,75	1,63	
				MO sem LS =>	2,63	LS =>	2,22	MO com LS =>	4,85
				Valor do BDI =>	5,87			Valor com BDI =>	26,25

12.11	Código	Banco	Descrição	Tipo	Und	Quant.	Valor Unit	Total	
Composição	89724	SINAPI	JOELHO 90 GRAUS, PVC, SERIE NORMAL, ESGOTO PREDIAL, DN 40 MM, JUNTA SOLDÁVEL, FORNECIDO E INSTALADO EM RAMAL DE DESCARGA OU RAMAL DE ESGOTO SANITÁRIO, AF_08/2022	INHI - INSTALAÇÕES HIDROSANITÁRIAS	UN	1,0000000	6,23	6,23	
Composição Auxiliar	88248	SINAPI	AUXILIAR DE ENCANADOR OU BOMBEIRO HIDRÁULICO COM ENCARGOS COMPLEMENTARES	SEDI - SERVIÇOS DIVERSOS	H	0,1270000	17,48	2,21	
Composição Auxiliar	88267	SINAPI	ENCANADOR OU BOMBEIRO HIDRÁULICO COM ENCARGOS COMPLEMENTARES	SEDI - SERVIÇOS DIVERSOS	H	0,1270000	21,78	2,76	
Insumo	00000122	SINAPI	ADESIVO PLÁSTICO PARA PVC, FRASCO COM 850* GR	Material	UN	0,0098000	52,70	0,52	
Insumo	00003517	SINAPI	JOELHO PVC, SOLDÁVEL, BB, 90 GRAUS, SEM ANEL, DN 40 MM, PARA ESGOTO PREDIAL SECUNDARIO	Material	UN	1,0000000	1,84	1,84	
Insumo	00020083	SINAPI	SOLUCAO PREPARADORA / LIMPADORA PARA PVC, FRASCO COM 1000 CM3	Material	UN	0,0150000	59,71	0,89	
Insumo	00036383	SINAPI	LIXA D'ÁGUA EM FOLHA, GRAO 100	Material	UN	0,0071000	1,86	0,01	
				MO sem LS =>	2,03	LS =>	1,70	MO com LS =>	3,73
				Valor do BDI =>	2,37			Valor com BDI =>	10,60

12.12	Código	Banco	Descrição	Tipo	Und	Quant.	Valor Unit	Total	
Composição	89785	SINAPI	JUNÇÃO SIMPLES, PVC, SERIE NORMAL, ESGOTO PREDIAL, DN 50 X 50 MM, JUNTA ELÁSTICA, FORNECIDO E INSTALADO EM RAMAL DE DESCARGA OU RAMAL DE ESGOTO SANITÁRIO, AF_08/2022	INHI - INSTALAÇÕES HIDROSANITÁRIAS	UN	1,0000000	23,80	23,80	
Composição Auxiliar	88248	SINAPI	AUXILIAR DE ENCANADOR OU BOMBEIRO HIDRÁULICO COM ENCARGOS COMPLEMENTARES	SEDI - SERVIÇOS DIVERSOS	H	0,1839000	17,48	3,21	
Composição Auxiliar	88267	SINAPI	ENCANADOR OU BOMBEIRO HIDRÁULICO COM ENCARGOS COMPLEMENTARES	SEDI - SERVIÇOS DIVERSOS	H	0,1839000	21,78	4,00	
Insumo	00000296	SINAPI	ANEL BORRACHA PARA TUBO ESGOTO PREDIAL, DN 50 MM (NBR 5688)	Material	UN	3,0000000	2,12	6,36	
Insumo	00003662	SINAPI	JUNCAO SIMPLES, PVC, 45 GRAUS, DN 50 X 50 MM, SERIE NORMAL PARA ESGOTO PREDIAL	Material	UN	1,0000000	8,60	8,60	
Insumo	00020078	SINAPI	PASTA LUBRIFICANTE PARA TUBOS E CONEXÕES COM JUNTA ELÁSTICA, EMBALAGEM DE 400* GR (USO EM PVC, ACO, POLIETILENO E OUTROS)	Material	UN	0,0750000	21,75	1,63	
				MO sem LS =>	2,93	LS =>	2,47	MO com LS =>	5,40
				Valor do BDI =>	6,85			Valor com BDI =>	30,65

12.13	Código	Banco	Descrição	Tipo	Und	Quant.	Valor Unit	Total
Composição	97803	SINAPI	CAXA ENTERRADA HIDRÁULICA RETANGULAR EM ALVENARIA COM TUBOS CERÂMICOS MACIÇOS, DIMENSÕES INTERNAS: 0,8X0,8X0,6 M JUNTA REDE DE ESGOTO, AF_12/2020	INHI - INSTALAÇÕES HIDROSANITÁRIAS	UN	1,0000000	715,51	715,51
Composição Auxiliar	100475	SINAPI	ARGAMASSA TRAÇO 1:3 (EM VOLUME DE CIMENTO E AREIA MÉDIA ÚMIDA) COM ADIÇÃO DE IMPERMEABILIZANTE, PREPARO MECÂNICO COM BETONEIRA 400 L, AF_08/2019	SEDI - SERVIÇOS DIVERSOS	m³	0,1585000	736,75	116,77
Composição Auxiliar	101918	SINAPI	PREPARO DE FUNDO DE VALA COM LARGURA MENOR QUE 1,5 M (ACERTO DO SOLO NATURAL), AF_09/2020	MOVT - MOVIMENTO DE TERRA	m³	1,2100000	5,09	6,15
Composição Auxiliar	5678	SINAPI	RETROSCAVADEIRA SOBRE RODAS COM CARREGADEIRA, TRAÇÃO 4X4, POTENCIA LÍQ. 88 HP, CAÇAMBA CARREG. CAP. MÍN. 1 M3, CAÇAMBA RETRO CAP. 0,26 M3, PESO OPERACIONAL MÍN. 6.674 KG, PROFUNDIDADE ESCAVAÇÃO MÁX. 4,37 M - CHP DIURNO, AF_08/2014	CHOR - CUSTOS HORÁRIOS DE MÁQUINAS E EQUIPAMENTOS	CHP	0,0136000	132,36	1,80
Composição Auxiliar	5879	SINAPI	RETROSCAVADEIRA SOBRE RODAS COM CARREGADEIRA, TRAÇÃO 4X4, POTENCIA LÍQ. 98 HP, CAÇAMBA CARREG. CAP. MÍN. 1 M3, CAÇAMBA RETRO CAP. 0,26 M3, PESO OPERACIONAL MÍN. 6.674 KG, PROFUNDIDADE ESCAVAÇÃO MÁX. 4,37 M - CHI DIURNO, AF_08/2014	CHOR - CUSTOS HORÁRIOS DE MÁQUINAS E EQUIPAMENTOS	CHI	0,0276000	51,99	1,43
Composição Auxiliar	87318	SINAPI	ARGAMASSA TRAÇO 1:4 (EM VOLUME DE CIMENTO E AREIA GROSSA ÚMIDA) PARA CHAPISCO CONVENCIONAL, PREPARO MECÂNICO COM BETONEIRA 400 L, AF_08/2019	SEDI - SERVIÇOS DIVERSOS	m³	0,0196000	440,24	8,62
Composição Auxiliar	88309	SINAPI	PEDREIRO COM ENCARGOS COMPLEMENTARES	SEDI - SERVIÇOS DIVERSOS	H	6,8139000	22,51	153,38
Composição Auxiliar	88316	SINAPI	SERVELENTE COM ENCARGOS COMPLEMENTARES	SEDI - SERVIÇOS DIVERSOS	H	5,3538000	17,39	93,10

Leonora M. Soares  
Engenheira Civil  
CREA 03/0000000-0  
Res. 14.024/2022

PREFEITURA  
CNPJ:

Composição Auxiliar	94970 SINAPI	CONCRETO FCK = 20MPA, TRAÇO 1:2,7:3 (EM MASSA SECA DE CIMENTO/AREIA MÉDIA/BRUTA 1) - PREPARO MECÂNICO COM BETONEIRA 600 L. AF_05/2021	FUES - FUNDAMENTOS E ESTRUTURAS	m³	0,1163000	435,573	60,86
Composição Auxiliar	97735 SINAPI	PEÇA RETANGULAR PRÉ-MOLDADA, VOLUME DE CONCRETO DE 30 A 100 LITROS, TAXA DE AÇO APROXIMADA DE 30KG/M³. AF_01/2018	FUES - FUNDAMENTOS E ESTRUTURAS	m³	0,0700000	2.137,66	149,83
Insumo	00002662 SINAPI	DESMOLDANTE PROTETOR PARA FORMAS DE MADEIRA, DE BASE OLEOSA EMULSIONADA EM AGUA	Material	L	0,0068000	9,33	0,06
Insumo	00004491 SINAPI	PONTALETE 7,5 X 7,5 CM EM PINUS, MISTA OU EQUIVALENTE DA REGIÃO BRUTA	Material	M	0,1480000	11,91	1,76
Insumo	00004517 SINAPI	SARRAFO 2,5 X 7,5 CM EM PINUS, MISTA OU EQUIVALENTE DA REGIÃO BRUTA	Material	M	0,1760000	4,17	0,73
Insumo	00005069 SINAPI	PREGO DE AÇO POLIDO COM CABECA 17 X 27 (2 1/2 X 1 1/4)	Material	KG	0,0156000	20,06	0,31
Insumo	00006193 SINAPI	TABUA NAO APARELHADA 2,5 X 20 CM EM MACARANDUBA/MASSARANDUBA, ANGELIM OU EQUIVALENTE DA REGIÃO BRUTA	Material	M	0,5520000	21,16	11,69
Insumo	00007258 SINAPI	TUJOLO CERAMICO MACICO COMUM 5 X 10 X 20 CM (L X A X C)	Material	UN	168,2180000	0,71	119,43
				MO sem LS =>	140,87	118,55	259,42
				Valor do BDI =>	206,20	Valor com BDI =>	921,71
12.14	Código/Banco	Descrição	Tipo	Und	Quant.	Valor Unit	Total
Composição	89796 SINAPI	TE PVC, SERIE NORMAL, ESGOTO PREDIAL, DN 100 X 100 MM, JUNTA ELÁSTICA, FORNECIDO E INSTALADO EM RAMAL DE DESCARGA OU RAMAL DE ESGOTO SANITÁRIO. AF_08/2022	INHI - INSTALAÇÕES HIDROSANITÁRIAS	UN	1,0000000	39,02	39,02
Composição Auxiliar	88248 SINAPI	AUXILIAR DE ENCANADOR OU BOMBEIRO HIDRÁULICO COM ENCARGOS COMPLEMENTARES	SEDI - SERVIÇOS DIVERSOS	H	0,2568000	17,46	4,48
Composição Auxiliar	88267 SINAPI	ENCANADOR OU BOMBEIRO HIDRÁULICO COM ENCARGOS COMPLEMENTARES	SEDI - SERVIÇOS DIVERSOS	H	0,2568000	21,78	5,59
Insumo	00000301 SINAPI	ANEL BORRACHA PARA TUBO ESGOTO PREDIAL, DN 100 MM (NBR 5688)	Material	UN	3,0000000	3,75	11,25
Insumo	00007091 SINAPI	TE SANITARIO, PVC, DN 100 X 100 MM, SERIE NORMAL, PARA ESGOTO PREDIAL	Material	UN	1,0000000	13,95	13,95
Insumo	00020078 SINAPI	PASTA LUBRIFICANTE PARA TUBOS E CONEXÕES COM JUNTA ELÁSTICA, EMBALAGEM DE 1400 GR (USO EM PVC, AÇO, POLIETILENO E OUTROS)	Material	UN	0,1725000	21,75	3,75
				MO sem LS =>	4,09	3,45	7,54
				Valor do BDI =>	11,24	Valor com BDI =>	50,28
12.15	Código/Banco	Descrição	Tipo	Und	Quant.	Valor Unit	Total
Composição	180251 SEDOP	Ta PVC c/ redução 100mm x 75mm - LS		UN	1,0000000	39,94	39,94
Composição Auxiliar	280008 SEDOP	AUXILIAR DE ENCANADOR OU BOMBEIRO HIDRÁULICO COM ENCARGOS COMPLEMENTARES		H	0,4600000	19,15	8,80
Composição Auxiliar	280016 SEDOP	ENCANADOR OU BOMBEIRO HIDRÁULICO COM ENCARGOS COMPLEMENTARES		H	0,4600000	23,87	10,98
Insumo	D00223 SEDOP	Adesivo p/ PVC - 75g	Material	TB	0,3000000	7,95	2,38
Insumo	H00336 SEDOP	Ta PVC c/ redução 100mm x 75mm - LS	Material	UN	1,0000000	13,38	13,38
Insumo	D00222 SEDOP	Solução Impedora	Material	L	0,1000000	44,08	4,40
				MO sem LS =>	7,37	6,20	13,57
				Valor do BDI =>	11,51	Valor com BDI =>	51,45
12.16	Código/Banco	Descrição	Tipo	Und	Quant.	Valor Unit	Total
Composição	180250 SEDOP	Junção simples PVC JS - 75 x 50mm - LS		UN	1,0000000	32,05	32,05
Composição Auxiliar	280016 SEDOP	ENCANADOR OU BOMBEIRO HIDRÁULICO COM ENCARGOS COMPLEMENTARES		H	0,3700000	23,87	8,83
Composição Auxiliar	280008 SEDOP	AUXILIAR DE ENCANADOR OU BOMBEIRO HIDRÁULICO COM ENCARGOS COMPLEMENTARES		H	0,3700000	19,15	7,08
Insumo	D00223 SEDOP	Adesivo p/ PVC - 75g	Material	TB	0,0800000	7,95	0,63
Insumo	D00222 SEDOP	Solução Impedora	Material	L	0,0630000	44,08	2,77
Insumo	H00335 SEDOP	Junção simples PVC JS - 75 x 50mm - LS	Material	UN	1,0000000	12,74	12,74
				MO sem LS =>	5,63	4,99	10,92
				Valor do BDI =>	8,23	Valor com BDI =>	41,28
12.17	Código/Banco	Descrição	Tipo	Und	Quant.	Valor Unit	Total
Composição	66881 SINAPI	SIFÃO DO TIPO GARRAFA EM METAL CROMADO 1 X 1,1/2" FORNECIDO E INSTALADO. AF_01/2020	INHI - INSTALAÇÕES HIDROSANITÁRIAS	UN	1,0000000	251,39	251,39
Composição Auxiliar	88267 SINAPI	ENCANADOR OU BOMBEIRO HIDRÁULICO COM ENCARGOS COMPLEMENTARES	SEDI - SERVIÇOS DIVERSOS	H	0,2734000	21,78	5,95
Composição Auxiliar	88316 SINAPI	SERVENTE COM ENCARGOS COMPLEMENTARES	SEDI - SERVIÇOS DIVERSOS	H	0,0862000	17,39	1,49
Insumo	00003146 SINAPI	FITA VEDA ROSCA EM ROLOS DE 18 MM X 10 M (L X C)	Material	UN	0,0332000	3,85	0,12
Insumo	00006136 SINAPI	SIFÃO EM METAL CROMADO PARA PIA OU LAVATORIO, 1 X 1,1/2"	Material	UN	1,0000000	243,83	243,83
				MO sem LS =>	3,06	2,57	5,63
				Valor do BDI =>	72,45	Valor com BDI =>	323,64
12.18	Código/Banco	Descrição	Tipo	Und	Quant.	Valor Unit	Total
Composição	88054 SINAPI	TANQUE SÉPTICO CIRCULAR, EM CONCRETO PRÉ-MOLDADO, DIÂMETRO INTERNO = 1,88 M, ALTURA INTERNA = 2,50 M, VOLUME ÚTIL: 6245,8 L (PARA 32 CONTRIBUINTES). AF_12/2020_PA	INHI - INSTALAÇÕES HIDROSANITÁRIAS	UN	1,0000000	4.579,72	4.579,72
Composição Auxiliar	101824 SINAPI	PREPARO DE FUNDO DE VALA COM LARGURA MAIOR OU IGUAL A 1,5 M E MENOR QUE 2,5 M, COM CAMADA DE BRITA, LANÇAMENTO MECANIZADO. AF_08/2020	MOVT - MOVIMENTO DE TERRA	m³	0,3733000	184,42	61,37
Composição Auxiliar	5678 SINAPI	RETROSCAVADEIRA SOBRE RODAS COM CARREGADEIRA, TRAÇÃO 4X4, POTÊNCIA LÍQ. 88 HP, CACAMBA CARREG. CAP. MÍN. 1 M3, CACAMBA RETRO CAP. 0,26 M3, PESO OPERACIONAL MÍN. 6.874 KG, PROFUNDIDADE ESCAVAÇÃO MÁX. 4,37 M - CHP DIURNO. AF_08/2014	CHOR - CUSTOS HORÁRIOS DE MÁQUINAS E EQUIPAMENTOS	CHP	0,0078000	132,38	67,17
Composição Auxiliar	5678 SINAPI	RETROSCAVADEIRA SOBRE RODAS COM CARREGADEIRA, TRAÇÃO 4X4, POTÊNCIA LÍQ. 88 HP, CACAMBA CARREG. CAP. MÍN. 1 M3, CACAMBA RETRO CAP. 0,26 M3, PESO OPERACIONAL MÍN. 6.874 KG, PROFUNDIDADE ESCAVAÇÃO MÁX. 4,37 M - CHI DIURNO. AF_08/2014	CHOR - CUSTOS HORÁRIOS DE MÁQUINAS E EQUIPAMENTOS	CHI	1,0343000	51,99	53,77
Composição Auxiliar	88309 SINAPI	PEDREIRO COM ENCARGOS COMPLEMENTARES	SEDI - SERVIÇOS DIVERSOS	H	2,4573000	22,51	55,31
Composição Auxiliar	88316 SINAPI	SERVENTE COM ENCARGOS COMPLEMENTARES	SEDI - SERVIÇOS DIVERSOS	H	1,9307000	17,39	33,57
Composição Auxiliar	88628 SINAPI	ARGAMASSA TRAÇO 1:3 (EM VOLUME DE CIMENTO E AREIA MÉDIA ÚMIDA), PREPARO MECÂNICO COM BETONEIRA 400 L. AF_08/2019	SEDI - SERVIÇOS DIVERSOS	m³	0,0858000	539,71	46,30
Composição Auxiliar	97738 SINAPI	PEÇA CIRCULAR PRÉ-MOLDADA, VOLUME DE CONCRETO DE 10 A 30 LITROS, TAXA DE FIBRA DE POLIPROPILENO APROXIMADA DE 6 KG/M³. AF_01/2018_PS	FUES - FUNDAMENTOS E ESTRUTURAS	m³	0,0154000	5.048,43	77,74
Composição Auxiliar	97740 SINAPI	PEÇA CIRCULAR PRÉ-MOLDADA, VOLUME DE CONCRETO ACIMA DE 100 LITROS, TAXA DE AÇO APROXIMADA DE 30KG/M³. AF_01/2018	FUES - FUNDAMENTOS E ESTRUTURAS	m³	0,2400000	2.022,68	485,44
Insumo	00012665 SINAPI	ANEL EM CONCRETO ARMADO, LISO, PARA FOSSAS SÉPTICAS E SUMIDOUROS, SEM FUNDO, DIÂMETRO INTERNO DE 2,00 M E ALTURA DE 0,50 M	Material	UN	5,0000000	739,81	3.699,05
				MO sem LS =>	126,58	106,51	233,09
				Valor do BDI =>	1.319,87	Valor com BDI =>	5.899,59
12.19	Código/Banco	Descrição	Tipo	Und	Quant.	Valor Unit	Total

Leonilda A. Borzari  
Eng. Civil - CREA 0003  
Res. 12.18/2022



PREFEITURA  
CNPJ:

Composição	98060 SINAPI	FILTRO ANAERÓBIO CIRCULAR, EM CONCRETO PRÉ-MOLDADO, DIÂMETRO INTERNO = 2,28 M, ALTURA INTERNA = 1,50 M, VOLUME ÚTIL = 5338,6 L (PARA 34 CONTRIBUINTES), AF_12/2020_PA	INHI - INSTALAÇÕES HIDROSANITÁRIAS	UN	1,0000000	6.132,22	6.132,22	
Composição Auxiliar	101624 SINAPI	PREPARO DE FUNDO DE VALA COM LARGURA MAIOR OU IGUAL A 1,5 M E MENOR QUE 2,5 M, COM CAMADA DE BRITA, LANÇAMENTO MECANIZADO, AF_08/2020	MOVT - MOVIMENTO DE TERRA	m³	0,6641000	164,42	92,74	
Composição Auxiliar	5678 SINAPI	RETROESCAVADEIRA SOBRE RODAS COM CARREGADEIRA, TRACÇÃO 4X4, POTÊNCIA LÍQ. 88 HP, CAÇAMBA CARREG. CAP. MÍN. 1 M3, CAÇAMBA RETRO CAP. 0,26 M3, PESO OPERACIONAL MÍN. 6.674 KG, PROFUNDIDADE ESCAVAÇÃO MÁX. 4,37 M - CHP DIURNO, AF_06/2014	CHOR - CUSTOS HORÁRIOS DE MÁQUINAS E EQUIPAMENTOS	CHP	1,1378000	132,36	150,59	
Composição Auxiliar	5679 SINAPI	RETROESCAVADEIRA SOBRE RODAS COM CARREGADEIRA, TRACÇÃO 4X4, POTÊNCIA LÍQ. 88 HP, CAÇAMBA CARREG. CAP. MÍN. 1 M3, CAÇAMBA RETRO CAP. 0,26 M3, PESO OPERACIONAL MÍN. 6.674 KG, PROFUNDIDADE ESCAVAÇÃO MÁX. 4,37 M - CHI DIURNO, AF_06/2014	CHOR - CUSTOS HORÁRIOS DE MÁQUINAS E EQUIPAMENTOS	CHI	2,3169000	51,99	120,55	
Composição Auxiliar	88309 SINAPI	PEDREIRO COM ENCARGOS COMPLEMENTARES	SEDI - SERVIÇOS DIVERSOS	H	2,5279000	22,51	56,90	
Composição Auxiliar	88316 SINAPI	SERVENTE COM ENCARGOS COMPLEMENTARES	SEDI - SERVIÇOS DIVERSOS	H	1,9882000	17,39	34,54	
Composição Auxiliar	88828 SINAPI	ARGAMASSA TRAÇO 1:3 (EM VOLUME DE CIMENTO E AREIA MÉDIA ÚMIDA), PREPARO MECÂNICO COM BETONEIRA 400 L, AF_08/2019	SEDI - SERVIÇOS DIVERSOS	m³	0,0788000	539,71	41,34	
Composição Auxiliar	87738 SINAPI	PEÇA CIRCULAR PRÉ-MOLDADA, VOLUME DE CONCRETO DE 10 A 30 LITROS, TAXA DE FIBRA DE POLIPROPILENO APROXIMADA DE 8 KG/M³, AF_01/2018_PS	FUES - FUNDAÇÕES E ESTRUTURAS	m³	0,0154000	5.048,43	77,74	
Composição Auxiliar	87740 SINAPI	PEÇA CIRCULAR PRÉ-MOLDADA, VOLUME DE CONCRETO ACIMA DE 100 LITROS, TAXA DE AÇO APROXIMADA DE 30KG/M³, AF_01/2018	FUES - FUNDAÇÕES E ESTRUTURAS	m³	0,5555000	2.022,68	1.123,50	
Insumo	00004720 SINAPI	PEDRA BRITADA N. 0, OU PEDRISCO (4,8 A 9,5 MM) POSTO PEDREIRA/FORNECEDOR, SEM FRETE	Material	m³	3,4256000	84,71	324,43	
Insumo	00012532 SINAPI	ANEL EM CONCRETO ARMADO, LISO, PARA POGOS DE INSPEÇÃO, SEM FUNDO, DIÂMETRO INTERNO DE 0,50 M E ALTURA DE 0,50 M	Material	UN	1,0000000	128,73	128,73	
Insumo	00012567 SINAPI	ANEL EM CONCRETO ARMADO, LISO, PARA FOSSAS SEPTICAS E SUMIDOUROS, SEM FUNDO, DIÂMETRO INTERNO DE 2,50 M E ALTURA DE 0,50 M	Material	UN	3,0000000	933,69	2.981,07	
			MO sem LS =>		223,85	LS =>	188,37 MO com LS =>	412,22
			Valor do BDI =>		1.479,10	Valor com BDI =>	6.611,32	

12.20	Código/Banco	Descrição	Tipo	Und	Quant.	Valor Unit	Total	
Composição	98062 SINAPI	SUMIDOURO CIRCULAR, EM CONCRETO PRÉ-MOLDADO, DIÂMETRO INTERNO = 1,88 M, ALTURA INTERNA = 2,00 M, ÁREA DE INFILTRAÇÃO: 13,1 M² (PARA 5 CONTRIBUINTES), AF_12/2020_PA	INHI - INSTALAÇÕES HIDROSANITÁRIAS	UN	1,0000000	3.028,99	3.028,99	
Composição Auxiliar	100475 SINAPI	ARGAMASSA TRAÇO 1:3 (EM VOLUME DE CIMENTO E AREIA MÉDIA ÚMIDA) COM ADIÇÃO DE IMPERMEABILIZANTE, PREPARO MECÂNICO COM BETONEIRA 400 L, AF_08/2019	SEDI - SERVIÇOS DIVERSOS	m³	0,0148000	736,75	10,75	
Composição Auxiliar	101624 SINAPI	PREPARO DE FUNDO DE VALA COM LARGURA MAIOR OU IGUAL A 1,5 M E MENOR QUE 2,5 M, COM CAMADA DE BRITA, LANÇAMENTO MECANIZADO, AF_08/2020	MOVT - MOVIMENTO DE TERRA	m³	0,3733000	164,42	81,37	
Composição Auxiliar	5678 SINAPI	RETROESCAVADEIRA SOBRE RODAS COM CARREGADEIRA, TRACÇÃO 4X4, POTÊNCIA LÍQ. 88 HP, CAÇAMBA CARREG. CAP. MÍN. 1 M3, CAÇAMBA RETRO CAP. 0,26 M3, PESO OPERACIONAL MÍN. 6.674 KG, PROFUNDIDADE ESCAVAÇÃO MÁX. 4,37 M - CHP DIURNO, AF_06/2014	CHOR - CUSTOS HORÁRIOS DE MÁQUINAS E EQUIPAMENTOS	CHP	0,4019000	332,36	53,19	
Composição Auxiliar	5679 SINAPI	RETROESCAVADEIRA SOBRE RODAS COM CARREGADEIRA, TRACÇÃO 4X4, POTÊNCIA LÍQ. 88 HP, CAÇAMBA CARREG. CAP. MÍN. 1 M3, CAÇAMBA RETRO CAP. 0,26 M3, PESO OPERACIONAL MÍN. 6.674 KG, PROFUNDIDADE ESCAVAÇÃO MÁX. 4,37 M - CHI DIURNO, AF_06/2014	CHOR - CUSTOS HORÁRIOS DE MÁQUINAS E EQUIPAMENTOS	CHI	0,8180000	51,99	42,57	
Composição Auxiliar	88309 SINAPI	PEDREIRO COM ENCARGOS COMPLEMENTARES	SEDI - SERVIÇOS DIVERSOS	H	1,0449000	22,51	23,52	
Composição Auxiliar	88316 SINAPI	SERVENTE COM ENCARGOS COMPLEMENTARES	SEDI - SERVIÇOS DIVERSOS	H	0,8210000	17,39	14,27	
Composição Auxiliar	87738 SINAPI	PEÇA CIRCULAR PRÉ-MOLDADA, VOLUME DE CONCRETO DE 10 A 30 LITROS, TAXA DE FIBRA DE POLIPROPILENO APROXIMADA DE 8 KG/M³, AF_01/2018_PS	FUES - FUNDAÇÕES E ESTRUTURAS	m³	0,0154000	5.048,43	77,74	
Composição Auxiliar	87740 SINAPI	PEÇA CIRCULAR PRÉ-MOLDADA, VOLUME DE CONCRETO ACIMA DE 100 LITROS, TAXA DE AÇO APROXIMADA DE 30KG/M³, AF_01/2018	FUES - FUNDAÇÕES E ESTRUTURAS	m³	0,2373000	2.022,68	478,98	
Insumo	00043448 SINAPI	ANEL EM CONCRETO ARMADO, PERFURADO, PARA FOSSAS SEPTICAS E SUMIDOUROS, SEM FUNDO, DIÂMETRO INTERNO DE 2,00 M E ALTURA DE 0,50 M	Material	UN	4,0000000	568,40	2.265,80	
			MO sem LS =>		101,27	LS =>	85,22 MO com LS =>	186,49
			Valor do BDI =>		872,95	Valor com BDI =>	3.901,94	

13.1	Código/Banco	Descrição	Tipo	Und	Quant.	Valor Unit	Total	
Composição	101881 SINAPI	QUADRO DE DISTRIBUIÇÃO DE ENERGIA EM CHAPA DE AÇO GALVANIZADO, DE EMBUTIR, COM BARRAMENTO TRIFÁSICO, PARA 40 DISJUNTORES DIN 100A - FORNECIMENTO E INSTALAÇÃO, AF_10/2020	INEL - INSTALAÇÃO ELÉTRICA/ELETRIFICAÇÃO E ILUMINAÇÃO EXTERNA	UN	1,0000000	883,85	883,85	
Composição Auxiliar	87367 SINAPI	ARGAMASSA TRAÇO 1:1:5 (EM VOLUME DE CIMENTO, CAL E AREIA MÉDIA ÚMIDA) PARA EMBOÇOMASSA ÚNICA/ASSENTAMENTO DE ALVENARIA DE VEDAÇÃO, PREPARO MANUAL, AF_08/2019	SEDI - SERVIÇOS DIVERSOS	m³	0,0189000	623,33	11,78	
Composição Auxiliar	88247 SINAPI	AUXILIAR DE ELETRICISTA COM ENCARGOS COMPLEMENTARES	SEDI - SERVIÇOS DIVERSOS	H	0,6384000	16,70	12,57	
Composição Auxiliar	88264 SINAPI	ELETRICISTA COM ENCARGOS COMPLEMENTARES	SEDI - SERVIÇOS DIVERSOS	H	0,6384000	24,55	15,67	
Insumo	00012042 SINAPI	QUADRO DE DISTRIBUIÇÃO COM BARRAMENTO TRIFÁSICO, DE EMBUTIR EM CHAPA DE AÇO GALVANIZADO, PARA 40 DISJUNTORES DIN, 100 A	Material	UN	1,0000000	843,83	843,83	
			MO sem LS =>		12,83	LS =>	10,80 MO com LS =>	23,63
			Valor do BDI =>		254,72	Valor com BDI =>	1.138,57	

13.3	Código/Banco	Descrição	Tipo	Und	Quant.	Valor Unit	Total	
Composição	170393 SEDOP	Disjuntor 3P - 63 a 100A - PADRÃO DIN		UN	1,0000000	231,83	231,83	
Composição Auxiliar	280007 SEDOP	AUXILIAR DE ELETRICISTA COM ENCARGOS COMPLEMENTARES		H	0,9000000	20,06	18,05	
Composição Auxiliar	280014 SEDOP	ELETRICISTA COM ENCARGOS COMPLEMENTARES		H	0,9000000	24,88	22,39	
Insumo	E00134 SEDOP	Disjuntor 3P-63A a 100A - PADRÃO DIN	Material	UN	1,0000000	191,39	191,39	
			MO sem LS =>		14,72	LS =>	12,38 MO com LS =>	27,10
			Valor do BDI =>		66,81	Valor com BDI =>	298,64	

13.4	Código/Banco	Descrição	Tipo	Und	Quant.	Valor Unit	Total	
Composição	83654 SINAPI	DISJUNTOR MONOPOLAR TIPO DIN, CORRENTE NOMINAL DE 16A - FORNECIMENTO E INSTALAÇÃO, AF_10/2020	INEL - INSTALAÇÃO ELÉTRICA/ELETRIFICAÇÃO E	UN	1,0000000	11,26	11,26	
Composição Auxiliar	88247 SINAPI	AUXILIAR DE ELETRICISTA COM ENCARGOS COMPLEMENTARES	SEDI - SERVIÇOS DIVERSOS	H	0,0478000	19,70	0,93	
Composição Auxiliar	88264 SINAPI	ELETRICISTA COM ENCARGOS COMPLEMENTARES	SEDI - SERVIÇOS DIVERSOS	H	0,0478000	24,55	1,16	
Insumo	00001570 SINAPI	TERMINAL A COMPRESSADO EM COBRE ESTANHADO PARA CABO 2,6 MM2, 1 FURO E 1 COMPRESSADO, PARA PARAFUSO DE FIXAÇÃO M5	Material	UN	1,0000000	0,83	0,83	
Insumo	00034653 SINAPI	DISJUNTOR TIPO DINIEC, MONOPOLAR DE 6 ATE 32A	Material	UN	1,0000000	8,34	8,34	
			MO sem LS =>		0,85	LS =>	0,72 MO com LS =>	1,57
			Valor do BDI =>		3,24	Valor com BDI =>	14,50	

Leonora A. Borzari  
Eng. Civil  
CREA/SP 0003  
Reg. 258.382-3

	Código/Banco	Descrição	Tipo	Und	Quant.	Valor Unit	Total
Composição	83656 SINAPI	DISJUNTOR MONOPOLAR TIPO DIN, CORRENTE NOMINAL DE 25A - FORNECIMENTO E INSTALAÇÃO. AF_10/2020	INEL - INSTALAÇÃO ELÉTRICA/ELETRIFICAÇÃO E ILUMINAÇÃO EXTERNA	UN	1,0000000	12,34	12,34
Composição Auxiliar	88247 SINAPI	AUXILIAR DE ELETRICISTA COM ENCARGOS COMPLEMENTARES	SEDI - SERVIÇOS DIVERSOS	H	0,0663000	16,70	1,30
Composição Auxiliar	88264 SINAPI	ELETRICISTA COM ENCARGOS COMPLEMENTARES	SEDI - SERVIÇOS DIVERSOS	H	0,0663000	24,55	1,62
Insumo	00001571 SINAPI	TERMINAL A COMPRESSAO EM COBRE ESTANHADO PARA CABO 4 MM2, 1 FURO E 1 COMPRESSAO, PARA PARAFUSO DE FIXACAO M5	Material	UN	1,0000000	1,08	1,08
Insumo	00034853 SINAPI	DISJUNTOR TIPO DINIEG, MONOPOLAR DE 6 ATE 32A	Material	UN	1,0000000	8,34	8,34
			MO sem LS =>	1,18	LS =>	1,00 MO com LS =>	2,18
			Valor do BDI =>	3,65		Valor com BDI =>	15,89
<b>13.5</b>	<b>Código/Banco</b>	<b>Descrição</b>	<b>Tipo</b>	<b>Und</b>	<b>Quant.</b>	<b>Valor Unit</b>	<b>Total</b>
Composição	83663 SINAPI	DISJUNTOR BIPOLAR TIPO DIN, CORRENTE NOMINAL DE 25A - FORNECIMENTO E INSTALAÇÃO. AF_10/2020	INEL - INSTALAÇÃO ELÉTRICA/ELETRIFICAÇÃO E ILUMINAÇÃO EXTERNA	UN	1,0000000	55,82	55,82
Composição Auxiliar	88247 SINAPI	AUXILIAR DE ELETRICISTA COM ENCARGOS COMPLEMENTARES	SEDI - SERVIÇOS DIVERSOS	H	0,1326000	19,70	2,61
Composição Auxiliar	88264 SINAPI	ELETRICISTA COM ENCARGOS COMPLEMENTARES	SEDI - SERVIÇOS DIVERSOS	H	0,1326000	24,55	3,25
Insumo	00001571 SINAPI	TERMINAL A COMPRESSAO EM COBRE ESTANHADO PARA CABO 4 MM2, 1 FURO E 1 COMPRESSAO, PARA PARAFUSO DE FIXACAO M5	Material	UN	2,0000000	1,08	2,18
Insumo	00034816 SINAPI	DISJUNTOR TIPO DINIEG, BIPOLAR DE 6 ATE 32A	Material	UN	1,0000000	47,80	47,80
			MO sem LS =>	2,37	LS =>	2,00 MO com LS =>	4,37
			Valor do BDI =>	16,08		Valor com BDI =>	71,90
<b>13.7</b>	<b>Código/Banco</b>	<b>Descrição</b>	<b>Tipo</b>	<b>Und</b>	<b>Quant.</b>	<b>Valor Unit</b>	<b>Total</b>
Composição	92000 SINAPI	TOMADA BAIXA DE EMBUTIR (1 MÓDULO), 2P+T 10 A, INCLUINDO SUPORTE E PLACA - FORNECIMENTO E INSTALAÇÃO. AF_03/2023	INEL - INSTALAÇÃO ELÉTRICA/ELETRIFICAÇÃO E ILUMINAÇÃO EXTERNA	UN	1,0000000	29,01	29,01
Composição Auxiliar	91946 SINAPI	SUPORTE PARAFUSADO COM PLACA DE ENCADE 4" X 2" MÉDIO (1,30 M DO PISO) PARA PONTO ELÉTRICO - FORNECIMENTO E INSTALAÇÃO. AF_03/2023	INEL - INSTALAÇÃO ELÉTRICA/ELETRIFICAÇÃO E ILUMINAÇÃO EXTERNA	UN	1,0000000	10,23	10,23
Composição Auxiliar	91998 SINAPI	TOMADA BAIXA DE EMBUTIR (1 MÓDULO), 2P+T 10 A, SEM SUPORTE E SEM PLACA - FORNECIMENTO E INSTALAÇÃO. AF_03/2023	INEL - INSTALAÇÃO ELÉTRICA/ELETRIFICAÇÃO E ILUMINAÇÃO EXTERNA	UN	1,0000000	18,78	18,78
			MO sem LS =>	6,63	LS =>	5,58 MO com LS =>	12,21
			Valor do BDI =>	8,38		Valor com BDI =>	37,37
<b>13.8</b>	<b>Código/Banco</b>	<b>Descrição</b>	<b>Tipo</b>	<b>Und</b>	<b>Quant.</b>	<b>Valor Unit</b>	<b>Total</b>
Composição	91980 SINAPI	TOMADA MÉDIA DE EMBUTIR (1 MÓDULO), 2P+T 10 A, INCLUINDO SUPORTE E PLACA - FORNECIMENTO E INSTALAÇÃO. AF_03/2023	INEL - INSTALAÇÃO ELÉTRICA/ELETRIFICAÇÃO E ILUMINAÇÃO EXTERNA	UN	1,0000000	32,33	32,33
Composição Auxiliar	91946 SINAPI	SUPORTE PARAFUSADO COM PLACA DE ENCADE 4" X 2" MÉDIO (1,30 M DO PISO) PARA PONTO ELÉTRICO - FORNECIMENTO E INSTALAÇÃO. AF_03/2023	INEL - INSTALAÇÃO ELÉTRICA/ELETRIFICAÇÃO E ILUMINAÇÃO EXTERNA	UN	1,0000000	10,23	10,23
Composição Auxiliar	91984 SINAPI	TOMADA MÉDIA DE EMBUTIR (1 MÓDULO), 2P+T 10 A, SEM SUPORTE E SEM PLACA - FORNECIMENTO E INSTALAÇÃO. AF_03/2023	INEL - INSTALAÇÃO ELÉTRICA/ELETRIFICAÇÃO E ILUMINAÇÃO EXTERNA	UN	1,0000000	22,10	22,10
			MO sem LS =>	7,95	LS =>	6,72 MO com LS =>	14,70
			Valor do BDI =>	9,31		Valor com BDI =>	41,64
<b>13.9</b>	<b>Código/Banco</b>	<b>Descrição</b>	<b>Tipo</b>	<b>Und</b>	<b>Quant.</b>	<b>Valor Unit</b>	<b>Total</b>
Composição	91992 SINAPI	TOMADA ALTA DE EMBUTIR (1 MÓDULO), 2P+T 10 A, INCLUINDO SUPORTE E PLACA - FORNECIMENTO E INSTALAÇÃO. AF_03/2023	INEL - INSTALAÇÃO ELÉTRICA/ELETRIFICAÇÃO E ILUMINAÇÃO EXTERNA	UN	1,0000000	40,91	40,91
Composição Auxiliar	91946 SINAPI	SUPORTE PARAFUSADO COM PLACA DE ENCADE 4" X 2" MÉDIO (1,30 M DO PISO) PARA PONTO ELÉTRICO - FORNECIMENTO E INSTALAÇÃO. AF_03/2023	INEL - INSTALAÇÃO ELÉTRICA/ELETRIFICAÇÃO E ILUMINAÇÃO EXTERNA	UN	1,0000000	10,23	10,23
Composição Auxiliar	91990 SINAPI	TOMADA ALTA DE EMBUTIR (1 MÓDULO), 2P+T 10 A, SEM SUPORTE E SEM PLACA - FORNECIMENTO E INSTALAÇÃO. AF_03/2023	INEL - INSTALAÇÃO ELÉTRICA/ELETRIFICAÇÃO E ILUMINAÇÃO EXTERNA	UN	1,0000000	30,88	30,88
			MO sem LS =>	11,46	LS =>	9,65 MO com LS =>	21,11
			Valor do BDI =>	11,79		Valor com BDI =>	52,70
<b>13.10</b>	<b>Código/Banco</b>	<b>Descrição</b>	<b>Tipo</b>	<b>Und</b>	<b>Quant.</b>	<b>Valor Unit</b>	<b>Total</b>
Composição	91953 SINAPI	INTERRUPTOR SIMPLES (1 MÓDULO), 10A/250V, INCLUINDO SUPORTE E PLACA - FORNECIMENTO E INSTALAÇÃO. AF_03/2023	INEL - INSTALAÇÃO ELÉTRICA/ELETRIFICAÇÃO E ILUMINAÇÃO EXTERNA	UN	1,0000000	27,59	27,59
Composição Auxiliar	91946 SINAPI	SUPORTE PARAFUSADO COM PLACA DE ENCADE 4" X 2" MÉDIO (1,30 M DO PISO) PARA PONTO ELÉTRICO - FORNECIMENTO E INSTALAÇÃO. AF_03/2023	INEL - INSTALAÇÃO ELÉTRICA/ELETRIFICAÇÃO E ILUMINAÇÃO EXTERNA	UN	1,0000000	10,23	10,23
Composição Auxiliar	91952 SINAPI	INTERRUPTOR SIMPLES (1 MÓDULO), 10A/250V, SEM SUPORTE E SEM PLACA - FORNECIMENTO E INSTALAÇÃO. AF_03/2023	INEL - INSTALAÇÃO ELÉTRICA/ELETRIFICAÇÃO E ILUMINAÇÃO EXTERNA	UN	1,0000000	17,36	17,36
			MO sem LS =>	6,45	LS =>	5,43 MO com LS =>	11,88
			Valor do BDI =>	7,95		Valor com BDI =>	35,54
<b>13.11</b>	<b>Código/Banco</b>	<b>Descrição</b>	<b>Tipo</b>	<b>Und</b>	<b>Quant.</b>	<b>Valor Unit</b>	<b>Total</b>
Composição	91959 SINAPI	INTERRUPTOR SIMPLES (2 MÓDULOS), 10A/250V, INCLUINDO SUPORTE E PLACA - FORNECIMENTO E INSTALAÇÃO. AF_03/2023	INEL - INSTALAÇÃO ELÉTRICA/ELETRIFICAÇÃO E ILUMINAÇÃO EXTERNA	UN	1,0000000	42,20	42,20
Composição Auxiliar	91946 SINAPI	SUPORTE PARAFUSADO COM PLACA DE ENCADE 4" X 2" MÉDIO (1,30 M DO PISO) PARA PONTO ELÉTRICO - FORNECIMENTO E INSTALAÇÃO. AF_03/2023	INEL - INSTALAÇÃO ELÉTRICA/ELETRIFICAÇÃO E ILUMINAÇÃO EXTERNA	UN	1,0000000	10,23	10,23
Composição Auxiliar	91958 SINAPI	INTERRUPTOR SIMPLES (2 MÓDULOS), 10A/250V, SEM SUPORTE E SEM PLACA - FORNECIMENTO E INSTALAÇÃO. AF_03/2023	INEL - INSTALAÇÃO ELÉTRICA/ELETRIFICAÇÃO E ILUMINAÇÃO EXTERNA	UN	1,0000000	31,97	31,97
			MO sem LS =>	9,51	LS =>	8,00 MO com LS =>	17,51
			Valor do BDI =>	12,18		Valor com BDI =>	54,36
<b>13.12</b>	<b>Código/Banco</b>	<b>Descrição</b>	<b>Tipo</b>	<b>Und</b>	<b>Quant.</b>	<b>Valor Unit</b>	<b>Total</b>
Composição	91834 SINAPI	ELETRODUTO FLEXÍVEL CORRUGADO, PVC, DN 25 MM (3/4"), PARA CIRCUITOS TERMINAIS, INSTALADO EM FORRO - FORNECIMENTO E INSTALAÇÃO. AF_03/2023	INEL - INSTALAÇÃO ELÉTRICA/ELETRIFICAÇÃO E ILUMINAÇÃO EXTERNA	M	1,0000000	18,72	18,72
Composição Auxiliar	88247 SINAPI	AUXILIAR DE ELETRICISTA COM ENCARGOS COMPLEMENTARES	SEDI - SERVIÇOS DIVERSOS	H	0,0910000	19,70	1,79
Composição Auxiliar	88264 SINAPI	ELETRICISTA COM ENCARGOS COMPLEMENTARES	SEDI - SERVIÇOS DIVERSOS	H	0,0910000	24,55	2,23
Composição Auxiliar	91170 SINAPI	FIXAÇÃO DE TUBOS HORIZONTAIS DE PVC ÁGUA, PVC ESGOTO, PVC ÁGUA PLUVIAL, CPVC, PPR, COBRE OU AÇO, DIÂMETROS MENORES OU IGUAIS A 40 MM, COM ABRAÇADEIRA METÁLICA RÍGIDA TIPO U PERFIL 1 1/4" FIXADA EM PERFILADO EM LAJE. AF_09/2023_PS	INHI - INSTALAÇÕES HIDROSANITÁRIAS	M	1,0000000	10,05	10,05
Insumo	00002888 SINAPI	ELETRODUTO PVC FLEXÍVEL CORRUGADO, COR AMARELA, DE 25 MM	Material	M	1,1000000	2,41	2,65
			MO sem LS =>	3,69	LS =>	3,27 MO com LS =>	7,16
			Valor do BDI =>	4,81		Valor com BDI =>	21,53
<b>13.13</b>	<b>Código/Banco</b>	<b>Descrição</b>	<b>Tipo</b>	<b>Und</b>	<b>Quant.</b>	<b>Valor Unit</b>	<b>Total</b>
Composição	91831 SINAPI	ELETRODUTO FLEXÍVEL CORRUGADO, PVC, DN 20 MM (1/2"), PARA CIRCUITOS TERMINAIS, INSTALADO EM FORRO - FORNECIMENTO E INSTALAÇÃO. AF_03/2023	INEL - INSTALAÇÃO ELÉTRICA/ELETRIFICAÇÃO E ILUMINAÇÃO EXTERNA	M	1,0000000	18,03	18,03
Composição Auxiliar	88247 SINAPI	AUXILIAR DE ELETRICISTA COM ENCARGOS COMPLEMENTARES	SEDI - SERVIÇOS DIVERSOS	H	0,0800000	19,70	1,57
Composição Auxiliar	88264 SINAPI	ELETRICISTA COM ENCARGOS COMPLEMENTARES	SEDI - SERVIÇOS DIVERSOS	H	0,0800000	24,55	1,96

PREFEITURA  
CNPJ:

Composição	Código	Banco	Descrição	Tipo	Und	Quant.	Valor Unit	Total
Auxiliar	91170	SINAPI	FIXAÇÃO DE TUBOS HORIZONTAIS DE PVC ÁGUA, PVC ESGOTO, PVC ÁGUA PLUVIAL, CPVC, PPR, COBRE OU AÇO, DIÂMETROS MENORES OU IGUAIS A 40 MM, COM ABRAÇADEIRA METÁLICA RÍGIDA TIPO U PERFIL 1 1/4; FIXADA EM PERFILADO EM LAJE. AF_08/2023_PS	INHI - INSTALAÇÕES HIDROSANITÁRIAS	M	1,0000000	10,05	10,05
Insumo	00002689	SINAPI	ELETRODUTO PVC FLEXÍVEL CORRUGADO, COR AMARELA, DE 20 MM	Material	M	1,1000000	2,23	2,45
				MO sem LS =>		3,69	3,10	6,79
				Valor do BDI =>		4,61		20,64
<b>13.14</b>	<b>Código</b>	<b>Banco</b>	<b>Descrição</b>	<b>Tipo</b>	<b>Und</b>	<b>Quant.</b>	<b>Valor Unit</b>	<b>Total</b>
Composição	91840	SINAPI	ELETRODUTO FLEXÍVEL CORRUGADO, PEAD, DN 40 MM (1 1/4"), PARA CÍRCULOS TERMINAIS, INSTALADO EM FORRO - FORNECIMENTO E INSTALAÇÃO. AF_03/2023	INEL - INSTALAÇÃO ELÉTRICA/ELÉTRIFICAÇÃO E ILUMINAÇÃO EXTERNA	M	1,0000000	20,82	20,82
Composição	88247	SINAPI	AUXILIAR DE ELETRICISTA COM ENCARGOS COMPLEMENTARES	SEDI - SERVIÇOS DIVERSOS	H	0,1230000	19,70	2,42
Auxiliar	88264	SINAPI	ELETRICISTA COM ENCARGOS COMPLEMENTARES	SEDI - SERVIÇOS DIVERSOS	H	0,1230000	24,55	3,01
Composição	91170	SINAPI	FIXAÇÃO DE TUBOS HORIZONTAIS DE PVC ÁGUA, PVC ESGOTO, PVC ÁGUA PLUVIAL, CPVC, PPR, COBRE OU AÇO, DIÂMETROS MENORES OU IGUAIS A 40 MM, COM ABRAÇADEIRA METÁLICA RÍGIDA TIPO U PERFIL 1 1/4; FIXADA EM PERFILADO EM LAJE. AF_08/2023_PS	INHI - INSTALAÇÕES HIDROSANITÁRIAS	M	1,0000000	10,05	10,05
Auxiliar								
Insumo	00009247	SINAPI	ELETRODUTO PEAD FLEXÍVEL PAREDE SIMPLES, CORRUGAÇÃO HELICOIDAL, COR PRETA, SEM ROSCA, DE 1 1/4", PARA CABEAMENTO SUBTERRÂNEO (NBR 15715)	Material	M	1,1000000	4,86	5,34
				MO sem LS =>		4,46	3,76	8,22
				Valor do BDI =>		6,00		28,82
<b>13.15</b>	<b>Código</b>	<b>Banco</b>	<b>Descrição</b>	<b>Tipo</b>	<b>Und</b>	<b>Quant.</b>	<b>Valor Unit</b>	<b>Total</b>
Composição	91824	SINAPI	CABO DE COBRE FLEXÍVEL ISOLADO, 1,5 MM², ANTI-CHAMA 450/750 V, PARA CÍRCULOS TERMINAIS - FORNECIMENTO E INSTALAÇÃO. AF_03/2023	INEL - INSTALAÇÃO ELÉTRICA/ELÉTRIFICAÇÃO E ILUMINAÇÃO EXTERNA	M	1,0000000	2,83	2,83
Composição	88247	SINAPI	AUXILIAR DE ELETRICISTA COM ENCARGOS COMPLEMENTARES	SEDI - SERVIÇOS DIVERSOS	H	0,0230000	19,70	0,45
Auxiliar	88264	SINAPI	ELETRICISTA COM ENCARGOS COMPLEMENTARES	SEDI - SERVIÇOS DIVERSOS	H	0,0230000	24,55	0,56
Composição	00001013	SINAPI	CABO DE COBRE, FLEXÍVEL, CLASSE 4 OU 5, ISOLAÇÃO EM PVC/A, ANTICHAMA BWF-B, 1 CONDUTOR, 450/750 V, SEÇÃO NOMINAL 1,5 MM²	Material	M	1,2434000	1,28	1,59
Auxiliar								
Insumo	00021127	SINAPI	FITA ISOLANTE ADESIVA ANTICHAMA, USO ATÉ 750 V, EM ROLO DE 19 MM X 5 M	Material	UN	0,0094000	4,00	0,03
				MO sem LS =>		0,41	0,34	0,75
				Valor do BDI =>		0,75		3,38
<b>13.16</b>	<b>Código</b>	<b>Banco</b>	<b>Descrição</b>	<b>Tipo</b>	<b>Und</b>	<b>Quant.</b>	<b>Valor Unit</b>	<b>Total</b>
Composição	91826	SINAPI	CABO DE COBRE FLEXÍVEL ISOLADO, 2,5 MM², ANTI-CHAMA 450/750 V, PARA CÍRCULOS TERMINAIS - FORNECIMENTO E INSTALAÇÃO. AF_03/2023	INEL - INSTALAÇÃO ELÉTRICA/ELÉTRIFICAÇÃO E ILUMINAÇÃO EXTERNA	M	1,0000000	3,82	3,82
Composição	88247	SINAPI	AUXILIAR DE ELETRICISTA COM ENCARGOS COMPLEMENTARES	SEDI - SERVIÇOS DIVERSOS	H	0,0290000	19,70	0,57
Auxiliar	88264	SINAPI	ELETRICISTA COM ENCARGOS COMPLEMENTARES	SEDI - SERVIÇOS DIVERSOS	H	0,0290000	24,55	0,71
Composição	00001014	SINAPI	CABO DE COBRE, FLEXÍVEL, CLASSE 4 OU 5, ISOLAÇÃO EM PVC/A, ANTICHAMA BWF-B, 1 CONDUTOR, 450/750 V, SEÇÃO NOMINAL 2,5 MM²	Material	M	1,2434000	2,02	2,51
Auxiliar								
Insumo	00021127	SINAPI	FITA ISOLANTE ADESIVA ANTICHAMA, USO ATÉ 750 V, EM ROLO DE 19 MM X 5 M	Material	UN	0,0094000	4,00	0,03
				MO sem LS =>		0,51	0,43	0,94
				Valor do BDI =>		1,10		4,92
<b>13.19</b>	<b>Código</b>	<b>Banco</b>	<b>Descrição</b>	<b>Tipo</b>	<b>Und</b>	<b>Quant.</b>	<b>Valor Unit</b>	<b>Total</b>
Composição	91828	SINAPI	CABO DE COBRE FLEXÍVEL ISOLADO, 4 MM², ANTI-CHAMA 450/750 V, PARA CÍRCULOS TERMINAIS - FORNECIMENTO E INSTALAÇÃO. AF_03/2023	INEL - INSTALAÇÃO ELÉTRICA/ELÉTRIFICAÇÃO E ILUMINAÇÃO EXTERNA	M	1,0000000	5,91	5,91
Composição	88247	SINAPI	AUXILIAR DE ELETRICISTA COM ENCARGOS COMPLEMENTARES	SEDI - SERVIÇOS DIVERSOS	H	0,0390000	19,70	0,76
Auxiliar	88264	SINAPI	ELETRICISTA COM ENCARGOS COMPLEMENTARES	SEDI - SERVIÇOS DIVERSOS	H	0,0390000	24,55	0,95
Composição	00000981	SINAPI	CABO DE COBRE, FLEXÍVEL, CLASSE 4 OU 5, ISOLAÇÃO EM PVC/A, ANTICHAMA BWF-B, 1 CONDUTOR, 450/750 V, SEÇÃO NOMINAL 4 MM²	Material	M	1,2434000	3,36	4,17
Auxiliar								
Insumo	00021127	SINAPI	FITA ISOLANTE ADESIVA ANTICHAMA, USO ATÉ 750 V, EM ROLO DE 19 MM X 5 M	Material	UN	0,0094000	4,00	0,03
				MO sem LS =>		0,70	0,58	1,28
				Valor do BDI =>		1,70		7,61
<b>13.21</b>	<b>Código</b>	<b>Banco</b>	<b>Descrição</b>	<b>Tipo</b>	<b>Und</b>	<b>Quant.</b>	<b>Valor Unit</b>	<b>Total</b>
Composição	97585	SINAPI	LUMINÁRIA TIPO CALHA, DE SOBREPOR, COM 2 LÂMPADAS TUBULARES FLUORESCENTES DE 18 W, COM REATOR DE PARTIDA RÁPIDA - FORNECIMENTO E INSTALAÇÃO. AF_02/2020	INEL - INSTALAÇÃO ELÉTRICA/ELÉTRIFICAÇÃO E ILUMINAÇÃO EXTERNA	UN	1,0000000	115,32	115,32
Composição	88247	SINAPI	AUXILIAR DE ELETRICISTA COM ENCARGOS COMPLEMENTARES	SEDI - SERVIÇOS DIVERSOS	H	0,1727000	19,70	3,40
Auxiliar	88264	SINAPI	ELETRICISTA COM ENCARGOS COMPLEMENTARES	SEDI - SERVIÇOS DIVERSOS	H	0,1744000	24,55	10,17
Composição	00003811	SINAPI	LUMINÁRIA DE SOBREPOR EM CHAPA DE AÇO PARA 2 LÂMPADAS FLUORESCENTES DE "18" W, ALETADA, COMPLETA (LÂMPADAS E REATOR INCLUSOS)	Material	UN	1,0000000	101,75	101,75
Auxiliar								
Insumo								
				MO sem LS =>		5,58	4,70	10,28
				Valor do BDI =>		33,23		148,55
<b>13.22</b>	<b>Código</b>	<b>Banco</b>	<b>Descrição</b>	<b>Tipo</b>	<b>Und</b>	<b>Quant.</b>	<b>Valor Unit</b>	<b>Total</b>
Composição	170881	SEDOP	Caixa plástica 4x2"	Material	UN	1,0000000	8,96	8,96
Composição	280007	SEDOP	AUXILIAR DE ELETRICISTA COM ENCARGOS COMPLEMENTARES	SEDI - SERVIÇOS DIVERSOS	H	0,1500000	20,06	3,00
Auxiliar	280014	SEDOP	ELETRICISTA COM ENCARGOS COMPLEMENTARES	SEDI - SERVIÇOS DIVERSOS	H	0,1500000	24,88	3,73
Composição	E00444	SEDOP	Caixa plástica 4x2"	Material	UN	1,0000000	2,23	2,23
Auxiliar								
Insumo								
				MO sem LS =>		2,45	2,06	4,51
				Valor do BDI =>		2,58		11,54
<b>13.23</b>	<b>Código</b>	<b>Banco</b>	<b>Descrição</b>	<b>Tipo</b>	<b>Und</b>	<b>Quant.</b>	<b>Valor Unit</b>	<b>Total</b>
Composição	171417	SEDOP	Caixa plástica octogonal	Material	UN	1,0000000	11,89	11,89
Composição	280007	SEDOP	AUXILIAR DE ELETRICISTA COM ENCARGOS COMPLEMENTARES	SEDI - SERVIÇOS DIVERSOS	H	0,1500000	20,06	3,00
Auxiliar	280014	SEDOP	ELETRICISTA COM ENCARGOS COMPLEMENTARES	SEDI - SERVIÇOS DIVERSOS	H	0,1500000	24,88	3,73
Composição	E00758	SEDOP	Caixa plástica octogonal	Material	UN	1,0000000	5,16	5,16
Auxiliar								
Insumo								
				MO sem LS =>		2,45	2,06	4,51
				Valor do BDI =>		3,42		15,31
<b>13.24</b>	<b>Código</b>	<b>Banco</b>	<b>Descrição</b>	<b>Tipo</b>	<b>Und</b>	<b>Quant.</b>	<b>Valor Unit</b>	<b>Total</b>
Composição	92983	SINAPI	CABO DE COBRE FLEXÍVEL ISOLADO, 25 MM², ANTI-CHAMA 450/750 V, PARA DISTRIBUIÇÃO - FORNECIMENTO E INSTALAÇÃO. AF_12/2019	INEL - INSTALAÇÃO ELÉTRICA/ELÉTRIFICAÇÃO E ILUMINAÇÃO EXTERNA	M	1,0000000	23,81	23,81
Composição	88247	SINAPI	AUXILIAR DE ELETRICISTA COM ENCARGOS COMPLEMENTARES	SEDI - SERVIÇOS DIVERSOS	H	0,0840000	19,70	1,26
Auxiliar	88264	SINAPI	ELETRICISTA COM ENCARGOS COMPLEMENTARES	SEDI - SERVIÇOS DIVERSOS	H	0,0840000	24,55	1,57
Composição	00021127	SINAPI	FITA ISOLANTE ADESIVA ANTICHAMA, USO ATÉ 750 V, EM ROLO DE 19 MM X 5 M	Material	UN	0,0090000	4,00	0,03
Auxiliar								
Insumo								

Leandro Araujo Gonçalves  
Eng.º Civil - CREA 152033  
Res. Nº 123/2022

PREFEITURA  
CNPJ:

Insumo	00039232	SINAPI	CABO DE COBRE, FLEXIVEL, CLASSE 4 OU 5, ISOLACAO EM PVC/A, ANTICHAMA BWFB, 1 CONDUTOR, 450/750 V, SECAO NOMINAL 25 MM²	Material	M	1,0150000	20,85	20,85
				MO sem LS =>		1,15	LS =>	0,96 MO com LS =>
				Valor do BDI =>		6,86		Valor com BDI =>
								21,11
								30,67
<b>14.1</b>	<b>Código</b>	<b>Banco</b>	<b>Descrição</b>	<b>Tipo</b>	<b>Und</b>	<b>Quant.</b>	<b>Valor Unit</b>	<b>Total</b>
Composição	101909	SINAPI	EXTINTOR DE INCENDIO PORTATIL COM CARGA DE PQS DE 6 KG, CLASSE BC - FORNECIMENTO E INSTALACAO, AF_10/2020_PE	INES - INSTALACOES ESPECIAIS	UN	1,0000000	249,37	249,37
Composição Auxiliar	88248	SINAPI	AUXILIAR DE ENCANADOR OU BOMBEIRO HIDRAULICO COM ENCARGOS COMPLEMENTARES	SEDI - SERVIÇOS DIVERSOS	H	0,4574000	17,48	7,99
Composição Auxiliar	88267	SINAPI	ENCANADOR OU BOMBEIRO HIDRAULICO COM ENCARGOS COMPLEMENTARES	SEDI - SERVIÇOS DIVERSOS	H	0,4574000	21,78	9,96
Insumo	00004350	SINAPI	BUCHA DE NYLON, DIAMETRO DO FURO 8 MM, COMPRIMENTO 40 MM, COM PARAFUSO DE ROSCA SOBERBA; CABECA CHATA, FENDA SIMPLES, 4,8 X 50 MM	Material	UN	2,0000000	0,71	1,42
Insumo	00010892	SINAPI	EXTINTOR DE INCENDIO PORTATIL COM CARGA DE PO QUIMICO SECO (PQS) DE 6 KG, CLASSE BC	Material	UN	1,0000000	230,00	230,00
				MO sem LS =>		7,30	LS =>	6,15 MO com LS =>
				Valor do BDI =>		71,68		Valor com BDI =>
								13,45
								321,23
<b>14.4</b>	<b>Código</b>	<b>Banco</b>	<b>Descrição</b>	<b>Tipo</b>	<b>Und</b>	<b>Quant.</b>	<b>Valor Unit</b>	<b>Total</b>
Composição	07599	SINAPI	LUMINARIA DE EMERGENCIA COM 30 LAMPADAS LED DE 2 W, SEM REATOR - FORNECIMENTO E INSTALACAO, AF_02/2020	INEL - INSTALACAO ELÉTRICA/ELETRIFICACAO E ILUMINACAO EXTERNA	UN	1,0000000	26,69	26,69
Composição Auxiliar	88247	SINAPI	AUXILIAR DE ELETRICISTA COM ENCARGOS COMPLEMENTARES	SEDI - SERVIÇOS DIVERSOS	H	0,0748000	19,70	1,47
Composição Auxiliar	88264	SINAPI	ELETRICISTA COM ENCARGOS COMPLEMENTARES	SEDI - SERVIÇOS DIVERSOS	H	0,1785000	24,55	4,40
Insumo	00038774	SINAPI	LUMINARIA DE EMERGENCIA 30 LEDS, POTENCIA 2 W, BATERIA DE LITIO, AUTONOMIA DE 6 HORAS	Material	UN	1,0000000	20,82	20,82
				MO sem LS =>		2,42	LS =>	2,03 MO com LS =>
				Valor do BDI =>		7,69		Valor com BDI =>
								4,45
								34,38
<b>15.1</b>	<b>Código</b>	<b>Banco</b>	<b>Descrição</b>	<b>Tipo</b>	<b>Und</b>	<b>Quant.</b>	<b>Valor Unit</b>	<b>Total</b>
Composição	270220	SEDOP	Limpeza geral e entrega da obra		m²	1,0000000	7,88	7,88
Composição Auxiliar	280028	SEDOP	SERVENTE COM ENCARGOS COMPLEMENTARES		H	0,4000000	19,70	7,88
				MO sem LS =>		2,70	LS =>	2,28 MO com LS =>
				Valor do BDI =>		2,27		Valor com BDI =>
								4,98
								10,15

Composições Auxiliares

Composição	88238	SINAPI	AJUDANTE DE ARMADOR COM ENCARGOS COMPLEMENTARES	SEDI - SERVIÇOS DIVERSOS	H	1,0000000	17,38	17,38
Composição Auxiliar	98309	SINAPI	CURSO DE CAPACITACAO PARA AJUDANTE DE ARMADOR (ENCARGOS COMPLEMENTARES) - HORISTA	SEDI - SERVIÇOS DIVERSOS	H	1,0000000	0,14	0,14
Insumo	00008114	SINAPI	AJUDANTE DE ARMADOR (HORISTA)	Mão de Obra	H	1,0000000	11,64	11,64
Insumo	00037370	SINAPI	ALIMENTACAO - HORISTA (COLETADO CAIXA - ENCARGOS COMPLEMENTARES)	Outros	H	1,0000000	1,88	1,88
Insumo	00037371	SINAPI	TRANSPORTE - HORISTA (COLETADO CAIXA - ENCARGOS COMPLEMENTARES)	Serviços	H	1,0000000	0,58	0,58
Insumo	00037372	SINAPI	EXAMES - HORISTA (COLETADO CAIXA - ENCARGOS COMPLEMENTARES)	Outros	H	1,0000000	1,14	1,14
Insumo	00037373	SINAPI	SEGURO - HORISTA (COLETADO CAIXA - ENCARGOS COMPLEMENTARES)	Taxas	H	1,0000000	0,01	0,01
Insumo	00043485	SINAPI	FERRAMENTAS - FAMILIA PEDREIRO - HORISTA (ENCARGOS COMPLEMENTARES - COLETADO CAIXA)	Equipamento	H	1,0000000	0,64	0,64
Insumo	00043489	SINAPI	EPI - FAMILIA PEDREIRO - HORISTA (ENCARGOS COMPLEMENTARES - COLETADO CAIXA)	Equipamento	H	1,0000000	1,17	1,17
				MO sem LS =>		6,40	LS =>	5,38 MO com LS =>
				Valor do BDI =>		5,00		Valor com BDI =>
								11,78
								22,38
Composição	88239	SINAPI	AJUDANTE DE CARPINTEIRO COM ENCARGOS COMPLEMENTARES	SEDI - SERVIÇOS DIVERSOS	H	1,0000000	17,84	17,84
Composição Auxiliar	98309	SINAPI	CURSO DE CAPACITACAO PARA AJUDANTE DE CARPINTEIRO (ENCARGOS COMPLEMENTARES) - HORISTA	SEDI - SERVIÇOS DIVERSOS	H	1,0000000	0,19	0,19
Insumo	00008117	SINAPI	CARPINTEIRO AUXILIAR (HORISTA)	Mão de Obra	H	1,0000000	12,33	12,33
Insumo	00037370	SINAPI	ALIMENTACAO - HORISTA (COLETADO CAIXA - ENCARGOS COMPLEMENTARES)	Outros	H	1,0000000	1,88	1,88
Insumo	00037371	SINAPI	TRANSPORTE - HORISTA (COLETADO CAIXA - ENCARGOS COMPLEMENTARES)	Serviços	H	1,0000000	0,58	0,58
Insumo	00037372	SINAPI	EXAMES - HORISTA (COLETADO CAIXA - ENCARGOS COMPLEMENTARES)	Outros	H	1,0000000	1,14	1,14
Insumo	00037373	SINAPI	SEGURO - HORISTA (COLETADO CAIXA - ENCARGOS COMPLEMENTARES)	Taxas	H	1,0000000	0,01	0,01
Insumo	00043458	SINAPI	FERRAMENTAS - FAMILIA CARPINTEIRO DE FORMAS - HORISTA (ENCARGOS COMPLEMENTARES - COLETADO CAIXA)	Equipamento	H	1,0000000	0,49	0,49
Insumo	00043483	SINAPI	EPI - FAMILIA CARPINTEIRO DE FORMAS - HORISTA (ENCARGOS COMPLEMENTARES - COLETADO CAIXA)	Equipamento	H	1,0000000	1,34	1,34
				MO sem LS =>		6,80	LS =>	5,72 MO com LS =>
				Valor do BDI =>		5,17		Valor com BDI =>
								12,52
								23,11
Composição	280002	SEDOP	AJUDANTE DE CARPINTEIRO COM ENCARGOS COMPLEMENTARES		H	1,0000000	18,60	18,60
Composição Auxiliar	286309	SEDOP	CURSO DE CAPACITACAO PARA AJUDANTE DE CARPINTEIRO (ENCARGOS COMPLEMENTARES) - HORISTA		H	1,0000000	0,19	0,19
Insumo	MO811700	SEDOP	CARPINTEIRO AUXILIAR	Mão de Obra	H	1,0000000	12,18	12,18
Insumo	EC373710	SEDOP	TRANSPORTE - HORISTA (ENCARGOS COMPLEMENTARES) (COLETADO CAIXA)	Material	H	1,0000000	1,02	1,02
Insumo	EC434580	SEDOP	FERRAMENTAS - FAMILIA CARPINTEIRO DE FORMAS - HORISTA (ENCARGOS COMPLEMENTARES - COLETADO CAIXA)	Material	H	1,0000000	0,49	0,49
Insumo	EC373720	SEDOP	EXAMES - HORISTA (ENCARGOS COMPLEMENTARES) (COLETA CAIXA)	Material	H	1,0000000	1,14	1,14
Insumo	EC373700	SEDOP	ALIMENTACAO - HORISTA (ENCARGOS COMPLEMENTARES) (COLETADO CAIXA)	Outros	H	1,0000000	3,18	3,18
Insumo	EC373730	SEDOP	SEGURO - HORISTA (ENCARGOS COMPLEMENTARES) (COLETA CAIXA)	Material	H	1,0000000	0,07	0,07
Insumo	EC434830	SEDOP	EPI - FAMILIA CARPINTEIRO DE FORMAS - HORISTA (ENCARGOS COMPLEMENTARES - COLETADO CAIXA)	Material	H	1,0000000	1,34	1,34
				MO sem LS =>		6,71	LS =>	5,65 MO com LS =>
				Valor do BDI =>		5,64		Valor com BDI =>
								12,36
								25,24
Composição	280003	SEDOP	AJUDANTE DE MONTADOR COM ENCARGOS COMPLEMENTARES		H	1,0000000	18,58	18,58
Composição Auxiliar	286310	SEDOP	CURSO DE CAPACITACAO PARA AJUDANTE DE ESTRUTURA METALICA (ENCARGOS COMPLEMENTARES) - HORISTA		H	1,0000000	0,14	0,14
Insumo	EC373700	SEDOP	ALIMENTACAO - HORISTA (ENCARGOS COMPLEMENTARES) (COLETADO CAIXA)	Outros	H	1,0000000	3,18	3,18
Insumo	MO444960	SEDOP	AJUDANTE DE MONTADOR	Mão de Obra	H	1,0000000	12,18	12,18
Insumo	EC434640	SEDOP	FERRAMENTAS - FAMILIA OPERADOR ESCAVADEIRA - HORISTA (ENCARGOS COMPLEMENTARES - COLETADO CAIXA)	Material	H	1,0000000	0,01	0,01

Leonel Araújo Gonçalves  
Engenheiro Civil  
C.R.C. 0493  
Reg. nº 22893/2022

PREFEITURA  
CNPJ:

Insumo	EC434883	SEGOP	EPI - FAMILIA OPERADOR ESCAVADEIRA - HORISTA (ENCARGOS COMPLEMENTARES - COLETADO CAIXA)	Material	H	1,0000000	0,82	0,82	
Insumo	EC373710	SEGOP	TRANSPORTE - HORISTA (ENCARGOS COMPLEMENTARES) (COLETADO CAIXA)	Material	H	1,0000000	1,02	1,02	
Insumo	EC373720	SEGOP	EXAMES - HORISTA (ENCARGOS COMPLEMENTARES) (COLETA CAIXA)	Material	H	1,0000000	1,14	1,14	
Insumo	EC373730	SEGOP	SEGURO - HORISTA (ENCARGOS COMPLEMENTARES) (COLETA CAIXA)	Material	H	1,0000000	0,07	0,07	
				MO sem LS =>		6,69	LS =>	5,63 MO com LS =>	12,32
				Valor do BDI =>		5,34	Valor com BDI =>		23,90

	Código/Banco	Descrição	Tipo	Und	Quant.	Valor Unil	Total		
Composição	280004	SEGOP	AJUDANTE DE PEDREIRO COM ENCARGOS COMPLEMENTARES	H	1,0000000	19,78	19,78		
Composição Auxiliar	288312	SEGOP	CURSO DE CAPACITAÇÃO PARA AJUDANTE DE PEDREIRO (ENCARGOS COMPLEMENTARES) - HORISTA	H	1,0000000	0,18	0,18		
Insumo	EC373710	SEGOP	TRANSPORTE - HORISTA (ENCARGOS COMPLEMENTARES) (COLETADO CAIXA)	Material	H	1,0000000	1,02		
Insumo	EC373720	SEGOP	EXAMES - HORISTA (ENCARGOS COMPLEMENTARES) (COLETA CAIXA)	Material	H	1,0000000	1,14		
Insumo	EC373700	SEGOP	ALIMENTAÇÃO - HORISTA (ENCARGOS COMPLEMENTARES) (COLETADO CAIXA)	Outros	H	1,0000000	3,18		
Insumo	EC373730	SEGOP	SEGURO - HORISTA (ENCARGOS COMPLEMENTARES) (COLETA CAIXA)	Material	H	1,0000000	0,07		
Insumo	EC434890	SEGOP	EPI - FAMILIA PEDREIRO - HORISTA (ENCARGOS COMPLEMENTARES - COLETADO CAIXA)	Material	H	1,0000000	1,17		
Insumo	EC434850	SEGOP	FERRAMENTAS - FAMILIA PEDREIRO - HORISTA (ENCARGOS COMPLEMENTARES - COLETADO CAIXA)	Material	H	1,0000000	0,84		
Insumo	MO812700	SEGOP	AJUDANTE DE PEDREIRO	Mão de Obra	H	1,0000000	12,18		
				MO sem LS =>		6,71	LS =>	5,65 MO com LS =>	12,36
				Valor do BDI =>		5,70	Valor com BDI =>		25,48

	Código/Banco	Descrição	Tipo	Und	Quant.	Valor Unil	Total		
Composição	101185	SINAPI	ALVENARIA DE EMBASAMENTO COM BLOCO ESTRUTURAL DE CONCRETO, DE 14X18X29CM E ARGAMASSA DE ASSENTAMENTO COM PREPARO EM BETONEIRA, AF_05/2020	m³	1,0000000	817,27	817,27		
Composição Auxiliar	87282	SINAPI	ARGAMASSA TRAÇO 1:2:8 (EM VOLUME DE CIMENTO, CAL E AREIA MÉDIA ÚMIDA) PARA EMBOÇO/MASSA ÚNICA/ASSENTAMENTO DE ALVENARIA DE VEDAÇÃO, PREPARO MECÂNICO COM BETONEIRA 400 L, AF_08/2019	m²	0,1300000	512,47	66,62		
Composição Auxiliar	88303	SINAPI	PEDREIRO COM ENCARGOS COMPLEMENTARES	SEDI - SERVIÇOS DIVERSOS	H	10,2630000	22,51		
Composição Auxiliar	88318	SINAPI	SERVENTE COM ENCARGOS COMPLEMENTARES	SEDI - SERVIÇOS DIVERSOS	H	5,1320000	17,39		
Insumo	00034566	SINAPI	BLOCO DE CONCRETO ESTRUTURAL 14 X 18 X 29 CM, FBK 6 MPA (NBR 8138)	Material	UN	122,2700000	3,52		
				MO sem LS =>		131,38	LS =>	110,54 MO com LS =>	241,90
				Valor do BDI =>		235,63	Valor com BDI =>		1.052,80

	Código/Banco	Descrição	Tipo	Und	Quant.	Valor Unil	Total		
Composição	87367	SINAPI	ARGAMASSA TRAÇO 1:1:5 (EM VOLUME DE CIMENTO, CAL E AREIA MÉDIA ÚMIDA) PARA EMBOÇO/MASSA ÚNICA/ASSENTAMENTO DE ALVENARIA DE VEDAÇÃO, PREPARO MANUAL, AF_08/2019	SEDI - SERVIÇOS DIVERSOS	m²	1,0000000	623,33		
Composição Auxiliar	88318	SINAPI	SERVENTE COM ENCARGOS COMPLEMENTARES	SEDI - SERVIÇOS DIVERSOS	H	11,2300000	77,38		
Insumo	00000370	SINAPI	AREIA MÉDIA - POSTO JAZIDA/FORNECEDOR (RETIRADO NA JAZIDA, SEM TRANSPORTE)	Material	m³	1,1600000	70,00		
Insumo	00001106	SINAPI	CAL HIDRATADA CH-I PARA ARGAMASSAS	Material	KG	116,4000000	1,08		
Insumo	00001378	SINAPI	CIMENTO PORTLAND COMPOSTO CP II-32	Material	KG	261,8900000	0,84		
				MO sem LS =>		72,94	LS =>	61,37 MO com LS =>	134,31
				Valor do BDI =>		178,64	Valor com BDI =>		802,97

	Código/Banco	Descrição	Tipo	Und	Quant.	Valor Unil	Total		
Composição	87369	SINAPI	ARGAMASSA TRAÇO 1:2:8 (EM VOLUME DE CIMENTO, CAL E AREIA MÉDIA ÚMIDA) PARA EMBOÇO/MASSA ÚNICA/ASSENTAMENTO DE ALVENARIA DE VEDAÇÃO, PREPARO MANUAL, AF_08/2019	SEDI - SERVIÇOS DIVERSOS	m²	1,0000000	621,06		
Composição Auxiliar	88318	SINAPI	SERVENTE COM ENCARGOS COMPLEMENTARES	SEDI - SERVIÇOS DIVERSOS	H	11,1000000	17,39		
Insumo	00000370	SINAPI	AREIA MÉDIA - POSTO JAZIDA/FORNECEDOR (RETIRADO NA JAZIDA, SEM TRANSPORTE)	Material	m³	1,1400000	70,00		
Insumo	00001106	SINAPI	CAL HIDRATADA CH-I PARA ARGAMASSAS	Material	KG	171,1300000	1,08		
Insumo	00001378	SINAPI	CIMENTO PORTLAND COMPOSTO CP II-32	Material	KG	182,5200000	0,84		
				MO sem LS =>		72,09	LS =>	60,68 MO com LS =>	132,75
				Valor do BDI =>		178,98	Valor com BDI =>		800,04

	Código/Banco	Descrição	Tipo	Und	Quant.	Valor Unil	Total		
Composição	87292	SINAPI	ARGAMASSA TRAÇO 1:2:8 (EM VOLUME DE CIMENTO, CAL E AREIA MÉDIA ÚMIDA) PARA EMBOÇO/MASSA ÚNICA/ASSENTAMENTO DE ALVENARIA DE VEDAÇÃO, PREPARO MECÂNICO COM BETONEIRA 400 L, AF_08/2019	SEDI - SERVIÇOS DIVERSOS	m²	1,0000000	512,47		
Composição Auxiliar	88377	SINAPI	OPERADOR DE BETONEIRA ESTACIONÁRIA/MISTURADOR COM ENCARGOS COMPLEMENTARES	SEDI - SERVIÇOS DIVERSOS	H	4,6000000	16,37		
Composição Auxiliar	88830	SINAPI	BETONEIRA CAPACIDADE NOMINAL DE 400 L; CAPACIDADE DE MISTURA 280 L, MOTOR ELÉTRICO TRIFÁSICO POTÊNCIA DE 2 CV, SEM CARREGADOR - CHP DIURNO, AF_05/2023	CHOR - CUSTOS HORÁRIOS DE MÁQUINAS E EQUIPAMENTOS	CHP	1,0500000	1,83		
Composição Auxiliar	88831	SINAPI	BETONEIRA CAPACIDADE NOMINAL DE 400 L, CAPACIDADE DE MISTURA 280 L, MOTOR ELÉTRICO TRIFÁSICO POTÊNCIA DE 2 CV, SEM CARREGADOR - CHI DIURNO, AF_05/2023	CHOR - CUSTOS HORÁRIOS DE MÁQUINAS E EQUIPAMENTOS	CHI	3,4500000	0,41		
Insumo	00000370	SINAPI	AREIA MÉDIA - POSTO JAZIDA/FORNECEDOR (RETIRADO NA JAZIDA, SEM TRANSPORTE)	Material	m³	1,1800000	70,00		
Insumo	00001106	SINAPI	CAL HIDRATADA CH-I PARA ARGAMASSAS	Material	KG	174,1000000	1,08		
Insumo	00001378	SINAPI	CIMENTO PORTLAND COMPOSTO CP II-32	Material	KG	195,8600000	0,84		
				MO sem LS =>		29,20	LS =>	24,57 MO com LS =>	53,77
				Valor do BDI =>		147,69	Valor com BDI =>		660,16

	Código/Banco	Descrição	Tipo	Und	Quant.	Valor Unil	Total		
Composição	87377	SINAPI	ARGAMASSA TRAÇO 1:3 (EM VOLUME DE CIMENTO E AREIA GROSSA ÚMIDA) COM ADIÇÃO DE IMPERMEABILIZANTE, PREPARO MANUAL, AF_08/2019	SEDI - SERVIÇOS DIVERSOS	m²	1,0000000	613,28		
Composição Auxiliar	88316	SINAPI	SERVENTE COM ENCARGOS COMPLEMENTARES	SEDI - SERVIÇOS DIVERSOS	H	11,0200000	17,38		
Insumo	00000367	SINAPI	AREIA GROSSA - POSTO JAZIDA/FORNECEDOR (RETIRADO NA JAZIDA, SEM TRANSPORTE)	Material	m³	0,9400000	70,91		
Insumo	00001378	SINAPI	CIMENTO PORTLAND COMPOSTO CP II-32	Material	KG	422,6300000	0,84		
				MO sem LS =>		71,57	LS =>	60,22 MO com LS =>	131,79
				Valor do BDI =>		178,74	Valor com BDI =>		780,02

	Código/Banco	Descrição	Tipo	Und	Quant.	Valor Unil	Total
Composição	100475	SINAPI	ARGAMASSA TRAÇO 1:3 (EM VOLUME DE CIMENTO E AREIA MÉDIA ÚMIDA) COM ADIÇÃO DE IMPERMEABILIZANTE, PREPARO MECÂNICO COM BETONEIRA 400 L, AF_08/2019	SEDI - SERVIÇOS DIVERSOS	m²	1,0000000	736,75
Composição Auxiliar	88377	SINAPI	OPERADOR DE BETONEIRA ESTACIONÁRIA/MISTURADOR COM ENCARGOS COMPLEMENTARES	SEDI - SERVIÇOS DIVERSOS	H	3,7500000	16,37

Leonilda Aparecida  
Engenheira Civil  
CREA: 22716883  
Reg: 22716883/2022

PREFEITURA  
CNPJ:

Composição Auxiliar	88830 SINAPI	BETONEIRA CAPACIDADE NOMINAL DE 400 L, CAPACIDADE DE MISTURA 280 L, MOTOR ELÉTRICO TRIFÁSICO POTÊNCIA DE 2 CV, SEM CARREGADOR - CHP DIURNO, AF_05/2023	CHOR - CUSTOS HORÁRIOS DE MÁQUINAS E EQUIPAMENTOS	CHP	0,8700000	1,83	1,59	
Composição Auxiliar	88831 SINAPI	BETONEIRA CAPACIDADE NOMINAL DE 400 L, CAPACIDADE DE MISTURA 280 L, MOTOR ELÉTRICO TRIFÁSICO POTÊNCIA DE 2 CV, SEM CARREGADOR - CHI DIURNO, AF_05/2023	CHOR - CUSTOS HORÁRIOS DE MÁQUINAS E EQUIPAMENTOS	CHI	2,8800000	0,41	1,18	
Insumo	0000123 SINAPI	ADITIVO IMPERMEABILIZANTE DE PEGA NORMAL PARA ARGAMASSAS E CONCRETOS SEM ARMACAO, LIQUIDO E ISENTO DE CLORETOS	Material	L	10,4400000	0,71	188,76	
Insumo	00000370 SINAPI	AREIA MEDIA - POSTO JAZIDA/FORNECEDOR (RETRADO NA JAZIDA, SEM TRANSPORTE)	Material	m³	1,0800000	70,00	75,60	
Insumo	00001379 SINAPI	CIMENTO PORTLAND COMPOSTO CP II-32	Material	KG	486,0000000	0,84	408,24	
				MO sem LS =>	24,33	LS =>	20,48 MO com LS =>	44,81
				Valor do BDI =>	212,33	Valor com BDI =>	948,08	

	Código/Banco	Descrição	Tipo	Und	Quant.	Valor Unit.	Total	
Composição	88629 SINAPI	ARGAMASSA TRAÇO 1:3 (EM VOLUME DE CIMENTO E AREIA MÉDIA ÚMIDA), PREPARO MANUAL, AF_08/2019	SEDI - SERVIÇOS DIVERSOS	m³	1,0000000	629,61	629,61	
Composição Auxiliar	88316 SINAPI	SERVENITE COM ENCARGOS COMPLEMENTARES	SEDI - SERVIÇOS DIVERSOS	H	8,5700000	17,00	149,03	
Insumo	00000370 SINAPI	AREIA MEDIA - POSTO JAZIDA/FORNECEDOR (RETRADO NA JAZIDA, SEM TRANSPORTE)	Material	m³	1,0700000	70,00	74,90	
Insumo	00001379 SINAPI	CIMENTO PORTLAND COMPOSTO CP II-32	Material	KG	482,9600000	0,84	405,58	
				MO sem LS =>	55,66	LS =>	46,83 MO com LS =>	102,49
				Valor do BDI =>	181,45	Valor com BDI =>	811,06	

	Código/Banco	Descrição	Tipo	Und	Quant.	Valor Unit.	Total	
Composição	88629 SINAPI	ARGAMASSA TRAÇO 1:3 (EM VOLUME DE CIMENTO E AREIA MÉDIA ÚMIDA), PREPARO MECÂNICO COM BETONEIRA 400 L, AF_08/2019	SEDI - SERVIÇOS DIVERSOS	m³	1,0000000	539,71	539,71	
Composição Auxiliar	88377 SINAPI	OPERADOR DE BETONEIRA ESTACIONÁRIA/MISTURADOR COM ENCARGOS COMPLEMENTARES	SEDI - SERVIÇOS DIVERSOS	H	3,4200000	16,57	56,98	
Composição Auxiliar	88830 SINAPI	BETONEIRA CAPACIDADE NOMINAL DE 400 L, CAPACIDADE DE MISTURA 280 L, MOTOR ELÉTRICO TRIFÁSICO POTÊNCIA DE 2 CV, SEM CARREGADOR - CHP DIURNO, AF_05/2023	CHOR - CUSTOS HORÁRIOS DE MÁQUINAS E EQUIPAMENTOS	CHP	0,8000000	1,83	1,46	
Composição Auxiliar	88831 SINAPI	BETONEIRA CAPACIDADE NOMINAL DE 400 L, CAPACIDADE DE MISTURA 280 L, MOTOR ELÉTRICO TRIFÁSICO POTÊNCIA DE 2 CV, SEM CARREGADOR - CHI DIURNO, AF_05/2023	CHOR - CUSTOS HORÁRIOS DE MÁQUINAS E EQUIPAMENTOS	CHI	2,6200000	0,41	1,07	
Insumo	00000370 SINAPI	AREIA MEDIA - POSTO JAZIDA/FORNECEDOR (RETRADO NA JAZIDA, SEM TRANSPORTE)	Material	m³	1,0700000	70,00	74,90	
Insumo	00001379 SINAPI	CIMENTO PORTLAND COMPOSTO CP II-32	Material	KG	483,7000000	0,84	406,30	
				MO sem LS =>	22,19	LS =>	18,57 MO com LS =>	40,86
				Valor do BDI =>	155,54	Valor com BDI =>	682,25	

	Código/Banco	Descrição	Tipo	Und	Quant.	Valor Unit.	Total	
Composição	87316 SINAPI	ARGAMASSA TRAÇO 1:4 (EM VOLUME DE CIMENTO E AREIA GROSSA ÚMIDA) PARA CHAPISCO CONVENCIONAL, PREPARO MECÂNICO COM BETONEIRA 400 L, AF_08/2019	SEDI - SERVIÇOS DIVERSOS	m³	1,0000000	440,24	440,24	
Composição Auxiliar	88377 SINAPI	OPERADOR DE BETONEIRA ESTACIONÁRIA/MISTURADOR COM ENCARGOS COMPLEMENTARES	SEDI - SERVIÇOS DIVERSOS	H	4,6400000	16,37	75,95	
Composição Auxiliar	88830 SINAPI	BETONEIRA CAPACIDADE NOMINAL DE 400 L, CAPACIDADE DE MISTURA 280 L, MOTOR ELÉTRICO TRIFÁSICO POTÊNCIA DE 2 CV, SEM CARREGADOR - CHP DIURNO, AF_05/2023	CHOR - CUSTOS HORÁRIOS DE MÁQUINAS E EQUIPAMENTOS	CHP	1,0800000	1,83	1,97	
Composição Auxiliar	88831 SINAPI	BETONEIRA CAPACIDADE NOMINAL DE 400 L, CAPACIDADE DE MISTURA 280 L, MOTOR ELÉTRICO TRIFÁSICO POTÊNCIA DE 2 CV, SEM CARREGADOR - CHI DIURNO, AF_05/2023	CHOR - CUSTOS HORÁRIOS DE MÁQUINAS E EQUIPAMENTOS	CHI	3,5500000	0,41	1,45	
Insumo	00000367 SINAPI	AREIA GROSSA - POSTO JAZIDA/FORNECEDOR (RETRADO NA JAZIDA, SEM TRANSPORTE)	Material	m³	1,0200000	70,91	72,32	
Insumo	00001379 SINAPI	CIMENTO PORTLAND COMPOSTO CP II-32	Material	KG	343,5200000	0,84	288,56	
				MO sem LS =>	30,11	LS =>	25,33 MO com LS =>	55,44
				Valor do BDI =>	128,87	Valor com BDI =>	587,11	

	Código/Banco	Descrição	Tipo	Und	Quant.	Valor Unit.	Total	
Composição	88245 SINAPI	ARMADOR COM ENCARGOS COMPLEMENTARES	SEDI - SERVIÇOS DIVERSOS	H	1,0000000	22,35	22,35	
Composição Auxiliar	95314 SINAPI	CURSO DE CAPACITAÇÃO PARA ARMADOR (ENCARGOS COMPLEMENTARES) - HORISTA	SEDI - SERVIÇOS DIVERSOS	H	1,0000000	0,20	0,20	
Insumo	00000378 SINAPI	ARMADOR (HORISTA)	Mão de Obra	H	1,0000000	16,55	16,55	
Insumo	00037370 SINAPI	ALIMENTAÇÃO - HORISTA (COLETADO CAIXA - ENCARGOS COMPLEMENTARES)	Outros	H	1,0000000	1,88	1,88	
Insumo	00037371 SINAPI	TRANSPORTE - HORISTA (COLETADO CAIXA - ENCARGOS COMPLEMENTARES)	Serviços	H	1,0000000	0,58	0,58	
Insumo	00037372 SINAPI	EXAMES - HORISTA (COLETADO CAIXA - ENCARGOS COMPLEMENTARES)	Outros	H	1,0000000	1,14	1,14	
Insumo	00037373 SINAPI	SEGURO - HORISTA (COLETADO CAIXA - ENCARGOS COMPLEMENTARES)	Taxas	H	1,0000000	0,01	0,01	
Insumo	00043465 SINAPI	FERRAMENTAS - FAMÍLIA PEDREIRO - HORISTA (ENCARGOS COMPLEMENTARES - COLETADO CAIXA)	Equipamento	H	1,0000000	0,84	0,84	
Insumo	00043489 SINAPI	EPI - FAMÍLIA PEDREIRO - HORISTA (ENCARGOS COMPLEMENTARES - COLETADO CAIXA)	Equipamento	H	1,0000000	1,17	1,17	
				MO sem LS =>	9,10	LS =>	7,65 MO com LS =>	16,75
				Valor do BDI =>	6,44	Valor com BDI =>	28,79	

	Código/Banco	Descrição	Tipo	Und	Quant.	Valor Unit.	Total	
Composição	82767 SINAPI	ARMAÇÃO DE LAJE DE ESTRUTURA CONVENCIONAL DE CONCRETO ARMADO UTILIZANDO AÇO CA-60 DE 4,2 MM - MONTAGEM, AF_08/2022	FUES - FUNDAÇÕES E ESTRUTURAS	KG	1,0000000	14,44	14,44	
Composição Auxiliar	88238 SINAPI	AJUDANTE DE ARMADOR COM ENCARGOS COMPLEMENTARES	SEDI - SERVIÇOS DIVERSOS	H	0,0172000	17,38	0,29	
Composição Auxiliar	88245 SINAPI	ARMADOR COM ENCARGOS COMPLEMENTARES	SEDI - SERVIÇOS DIVERSOS	H	0,1658500	22,35	2,35	
Composição Auxiliar	92799 SINAPI	CORTE E DÓBRA DE AÇO CA-60, DIÂMETRO DE 4,2 MM, AF_08/2022	FUES - FUNDAÇÕES E ESTRUTURAS	KG	1,0000000	10,77	10,77	
Insumo	00039017 SINAPI	ESPACADOR / DISTANCIADOR CIRCULAR COM ENTRADA LATERAL, EM PLÁSTICO, PARA VERGALHAO 4,2 A 12,5 MM, COBRIMENTO 20 MM	Material	UN	2,8160000	0,22	0,61	
Insumo	00043132 SINAPI	ARAME RECOZIDO, 18 BWG, D = 1,85 MM (0,016 KG/M) OU 18 BWG, D = 1,25 MM (0,01 KG/M)	Material	KG	0,0250000	17,00	0,42	
				MO sem LS =>	2,00	LS =>	1,69 MO com LS =>	3,69
				Valor do BDI =>	4,16	Valor com BDI =>	18,60	

	Código/Banco	Descrição	Tipo	Und	Quant.	Valor Unit.	Total
Composição	92758 SINAPI	ARMAÇÃO DE LAJE DE ESTRUTURA CONVENCIONAL DE CONCRETO ARMADO UTILIZANDO AÇO CA-60 DE 5,0 MM - MONTAGEM, AF_08/2022	FUES - FUNDAÇÕES E ESTRUTURAS	KG	1,0000000	12,85	12,85
Composição Auxiliar	88238 SINAPI	AJUDANTE DE ARMADOR COM ENCARGOS COMPLEMENTARES	SEDI - SERVIÇOS DIVERSOS	H	0,0136000	17,38	0,23
Composição Auxiliar	88245 SINAPI	ARMADOR COM ENCARGOS COMPLEMENTARES	SEDI - SERVIÇOS DIVERSOS	H	0,0836000	22,35	1,86
Composição Auxiliar	92800 SINAPI	CORTE E DÓBRA DE AÇO CA-60, DIÂMETRO DE 5,0 MM, AF_08/2022	FUES - FUNDAÇÕES E ESTRUTURAS	KG	1,0000000	9,88	9,88
Insumo	00039017 SINAPI	ESPACADOR / DISTANCIADOR CIRCULAR COM ENTRADA LATERAL, EM PLÁSTICO, PARA VERGALHAO 4,2 A 12,5 MM, COBRIMENTO 20 MM	Material	UN	2,1180000	0,22	0,46

Leonir Amorim Gonçalves  
Engenheiro Civil  
CREA 127.093/2013  
Res. 2022/00000000

PREFEITURA  
CNPJ:

Insumo	00043132	SINAPI	ARAME COECIDADO 18 BWG, D = 1,85 MM (0,018 KG/M) OU 18 BWG, D = 1,25 MM (0,01 KG/M)	Material	KG	0,0250000	17,00	0,42	
				MO sem LS =>		1,43	LS =>	1,21 MO com LS =>	2,84
				Valor do BDI =>		3,70	Valor com BDI =>		16,55
Composição	Código	Banco	Descrição	Tipo	Und	Quant.	Valor Unit	Total	
Composição	88247	SINAPI	AUXILIAR DE ELETRICISTA COM ENCARGOS COMPLEMENTARES	SEDI - SERVIÇOS DIVERSOS	H	1,0000000	19,70	19,70	
Composição Auxiliar	85318	SINAPI	CURSO DE CAPACITAÇÃO PARA AUXILIAR DE ELETRICISTA (ENCARGOS COMPLEMENTARES) - HORISTA	SEDI - SERVIÇOS DIVERSOS	H	1,0000000	0,53	0,53	
Insumo	00000247	SINAPI	AJUDANTE DE ELETRICISTA (HORISTA)	Mão de Obra	H	1,0000000	13,58	13,58	
Insumo	00037370	SINAPI	ALIMENTAÇÃO - HORISTA (COLETADO CAIXA - ENCARGOS COMPLEMENTARES)	Outros	H	1,0000000	1,88	1,88	
Insumo	00037371	SINAPI	TRANSPORTE - HORISTA (COLETADO CAIXA - ENCARGOS COMPLEMENTARES)	Serviços	H	1,0000000	0,58	0,58	
Insumo	00037372	SINAPI	EXAMES - HORISTA (COLETADO CAIXA - ENCARGOS COMPLEMENTARES)	Outros	H	1,0000000	1,14	1,14	
Insumo	00037373	SINAPI	SEGURO - HORISTA (COLETADO CAIXA - ENCARGOS COMPLEMENTARES)	Taxas	H	1,0000000	0,01	0,01	
Insumo	00043460	SINAPI	FERRAMENTAS - FAMÍLIA ELETRICISTA - HORISTA (ENCARGOS COMPLEMENTARES - COLETADO CAIXA)	Equipamento	H	1,0000000	0,86	0,86	
Insumo	00043484	SINAPI	EPI - FAMÍLIA ELETRICISTA - HORISTA (ENCARGOS COMPLEMENTARES - COLETADO CAIXA)	Equipamento	H	1,0000000	1,14	1,14	
				MO sem LS =>		7,66	LS =>	6,45 MO com LS =>	14,11
				Valor do BDI =>		5,67	Valor com BDI =>		25,37

Composição	Código	Banco	Descrição	Tipo	Und	Quant.	Valor Unit	Total	
Composição	280007	SEDOP	AUXILIAR DE ELETRICISTA COM ENCARGOS COMPLEMENTARES		H	1,0000000	20,08	20,08	
Composição Auxiliar	285318	SEDOP	CURSO DE CAPACITAÇÃO PARA AUXILIAR DE ELETRICISTA (ENCARGOS COMPLEMENTARES) - HORISTA		H	1,0000000	0,47	0,47	
Insumo	EC373710	SEDOP	TRANSPORTE - HORISTA (ENCARGOS COMPLEMENTARES) (COLETADO CAIXA)	Material	H	1,0000000	1,02	1,02	
Insumo	EC373720	SEDOP	EXAMES - HORISTA (ENCARGOS COMPLEMENTARES) (COLETA CAIXA)	Material	H	1,0000000	1,14	1,14	
Insumo	EC373700	SEDOP	ALIMENTAÇÃO - HORISTA (ENCARGOS COMPLEMENTARES) (COLETADO CAIXA)	Outros	H	1,0000000	3,18	3,18	
Insumo	EC373730	SEDOP	SEGURO - HORISTA (ENCARGOS COMPLEMENTARES) (COLETA CAIXA)	Material	H	1,0000000	0,07	0,07	
Insumo	MO247000	SEDOP	AJUDANTE DE ELETRICISTA	Mão de Obra	H	1,0000000	12,18	12,18	
Insumo	EC434840	SEDOP	EPI - FAMÍLIA ELETRICISTA - HORISTA (ENCARGOS COMPLEMENTARES - COLETADO CAIXA)	Material	H	1,0000000	1,14	1,14	
Insumo	EC434800	SEDOP	FERRAMENTAS - FAMÍLIA ELETRICISTA - HORISTA (ENCARGOS COMPLEMENTARES - COLETADO CAIXA)	Material	H	1,0000000	0,86	0,86	
				MO sem LS =>		6,87	LS =>	5,78 MO com LS =>	12,65
				Valor do BDI =>		5,78	Valor com BDI =>		25,84

Composição	Código	Banco	Descrição	Tipo	Und	Quant.	Valor Unit	Total	
Composição	280008	SEDOP	AUXILIAR DE ENCANADOR OU BOMBEIRO HIDRÁULICO COM ENCARGOS COMPLEMENTARES		H	1,0000000	19,15	19,15	
Composição Auxiliar	285317	SEDOP	CURSO DE CAPACITAÇÃO PARA AUXILIAR DE ENCANADOR OU BOMBEIRO HIDRÁULICO (ENCARGOS COMPLEMENTARES) - HORISTA		H	1,0000000	0,23	0,23	
Insumo	EC373700	SEDOP	ALIMENTAÇÃO - HORISTA (ENCARGOS COMPLEMENTARES) (COLETADO CAIXA)	Outros	H	1,0000000	3,18	3,18	
Insumo	MO246000	SEDOP	AUXILIAR DE ENCANADOR OU BOMBEIRO HIDRÁULICO	Mão de Obra	H	1,0000000	12,18	12,18	
Insumo	EC434810	SEDOP	FERRAMENTAS - FAMÍLIA ENCANADOR - HORISTA (ENCARGOS COMPLEMENTARES - COLETADO CAIXA)	Material	H	1,0000000	0,32	0,32	
Insumo	EC373710	SEDOP	TRANSPORTE - HORISTA (ENCARGOS COMPLEMENTARES) (COLETADO CAIXA)	Material	H	1,0000000	1,02	1,02	
Insumo	EC373720	SEDOP	EXAMES - HORISTA (ENCARGOS COMPLEMENTARES) (COLETA CAIXA)	Material	H	1,0000000	1,14	1,14	
Insumo	EC373730	SEDOP	SEGURO - HORISTA (ENCARGOS COMPLEMENTARES) (COLETA CAIXA)	Material	H	1,0000000	0,07	0,07	
Insumo	EC434850	SEDOP	EPI - FAMÍLIA ENCANADOR - HORISTA (ENCARGOS COMPLEMENTARES - COLETADO CAIXA)	Material	H	1,0000000	1,01	1,01	
				MO sem LS =>		6,74	LS =>	5,67 MO com LS =>	12,41
				Valor do BDI =>		5,51	Valor com BDI =>		24,68

Composição	Código	Banco	Descrição	Tipo	Und	Quant.	Valor Unit	Total	
Composição	88248	SINAPI	AUXILIAR DE ENCANADOR OU BOMBEIRO HIDRÁULICO COM ENCARGOS COMPLEMENTARES	SEDI - SERVIÇOS DIVERSOS	H	1,0000000	17,48	17,48	
Composição Auxiliar	95317	SINAPI	CURSO DE CAPACITAÇÃO PARA AUXILIAR DE ENCANADOR OU BOMBEIRO HIDRÁULICO (ENCARGOS COMPLEMENTARES) - HORISTA	SEDI - SERVIÇOS DIVERSOS	H	1,0000000	0,23	0,23	
Insumo	00000246	SINAPI	AUXILIAR DE ENCANADOR OU BOMBEIRO HIDRÁULICO (HORISTA)	Mão de Obra	H	1,0000000	12,33	12,33	
Insumo	00037370	SINAPI	ALIMENTAÇÃO - HORISTA (COLETADO CAIXA - ENCARGOS COMPLEMENTARES)	Outros	H	1,0000000	1,88	1,88	
Insumo	00037371	SINAPI	TRANSPORTE - HORISTA (COLETADO CAIXA - ENCARGOS COMPLEMENTARES)	Serviços	H	1,0000000	0,58	0,58	
Insumo	00037372	SINAPI	EXAMES - HORISTA (COLETADO CAIXA - ENCARGOS COMPLEMENTARES)	Outros	H	1,0000000	1,14	1,14	
Insumo	00037373	SINAPI	SEGURO - HORISTA (COLETADO CAIXA - ENCARGOS COMPLEMENTARES)	Taxas	H	1,0000000	0,01	0,01	
Insumo	00043461	SINAPI	FERRAMENTAS - FAMÍLIA ENCANADOR - HORISTA (ENCARGOS COMPLEMENTARES - COLETADO CAIXA)	Equipamento	H	1,0000000	0,32	0,32	
Insumo	00043485	SINAPI	EPI - FAMÍLIA ENCANADOR - HORISTA (ENCARGOS COMPLEMENTARES - COLETADO CAIXA)	Equipamento	H	1,0000000	1,01	1,01	
				MO sem LS =>		6,82	LS =>	5,74 MO com LS =>	12,56
				Valor do BDI =>		5,03	Valor com BDI =>		22,51

Composição	Código	Banco	Descrição	Tipo	Und	Quant.	Valor Unit	Total	
Composição	88250	SINAPI	AZULEJISTA OU LADRILHISTA COM ENCARGOS COMPLEMENTARES	SEDI - SERVIÇOS DIVERSOS	H	1,0000000	22,40	22,40	
Composição Auxiliar	85324	SINAPI	CURSO DE CAPACITAÇÃO PARA AZULEJISTA OU LADRILHISTA (ENCARGOS COMPLEMENTARES) - HORISTA	SEDI - SERVIÇOS DIVERSOS	H	1,0000000	0,25	0,25	
Insumo	00004760	SINAPI	AZULEJISTA OU LADRILHEIRO (HORISTA)	Mão de Obra	H	1,0000000	16,55	16,55	
Insumo	00037370	SINAPI	ALIMENTAÇÃO - HORISTA (COLETADO CAIXA - ENCARGOS COMPLEMENTARES)	Outros	H	1,0000000	1,88	1,88	
Insumo	00037371	SINAPI	TRANSPORTE - HORISTA (COLETADO CAIXA - ENCARGOS COMPLEMENTARES)	Serviços	H	1,0000000	0,58	0,58	
Insumo	00037372	SINAPI	EXAMES - HORISTA (COLETADO CAIXA - ENCARGOS COMPLEMENTARES)	Outros	H	1,0000000	1,14	1,14	
Insumo	00037373	SINAPI	SEGURO - HORISTA (COLETADO CAIXA - ENCARGOS COMPLEMENTARES)	Taxas	H	1,0000000	0,01	0,01	
Insumo	00043465	SINAPI	FERRAMENTAS - FAMÍLIA PEDREIRO - HORISTA (ENCARGOS COMPLEMENTARES - COLETADO CAIXA)	Equipamento	H	1,0000000	0,84	0,84	
Insumo	00043489	SINAPI	EPI - FAMÍLIA PEDREIRO - HORISTA (ENCARGOS COMPLEMENTARES - COLETADO CAIXA)	Equipamento	H	1,0000000	1,17	1,17	
				MO sem LS =>		9,12	LS =>	7,68 MO com LS =>	16,80
				Valor do BDI =>		6,45	Valor com BDI =>		28,85

Composição	Código	Banco	Descrição	Tipo	Und	Quant.	Valor Unit	Total
Composição	88831	SINAPI	BETONEIRA CAPACIDADE NOMINAL DE 400 L, CAPACIDADE DE MISTURA 280 L, MOTOR ELÉTRICO TRIFÁSICO POTÊNCIA DE 2 CV, SEM CARREGADOR - CHI DIURNO, AF_05/2023	CHOR - CUSTOS HORÁRIOS DE MÁQUINAS E EQUIPAMENTOS	CHI	1,0000000	0,41	0,41

Leonardo de A. Gonçalves  
Engenheiro Civil  
CREA 047/2018-083  
Reg. nº 200832022

PREFEITURA  
CNPJ:

Composição Auxiliar	88828 SINAPI	BETONEIRA CAPACIDADE NOMINAL DE 400 L, CAPACIDADE DE MISTURA 280 L, MOTOR ELÉTRICO TRIFÁSICO POTÊNCIA DE 2 CV, SEM CARREGADOR - DEPRECIÇÃO, AF_05/2023	CHOR - CUSTOS HORÁRIOS DE MÁQUINAS E EQUIPAMENTOS	H	1,0000000	0,33	0,33
Composição Auxiliar	88827 SINAPI	BETONEIRA CAPACIDADE NOMINAL DE 400 L, CAPACIDADE DE MISTURA 280 L, MOTOR ELÉTRICO TRIFÁSICO POTÊNCIA DE 2 CV, SEM CARREGADOR - JUROS, AF_05/2023	CHOR - CUSTOS HORÁRIOS DE MÁQUINAS E EQUIPAMENTOS	H	1,0000000	0,08	0,08
			MO sem LS =>		0,00	0,00	0,00
			Valor do BDI =>		0,11		0,52

	Código/Banco	Descrição	Tipo	Und	Quant.	Valor Unit.	Total
Composição	88830 SINAPI	BETONEIRA CAPACIDADE NOMINAL DE 400 L, CAPACIDADE DE MISTURA 280 L, MOTOR ELÉTRICO TRIFÁSICO POTÊNCIA DE 2 CV, SEM CARREGADOR - CHP DIURNO, AF_05/2023	CHOR - CUSTOS HORÁRIOS DE MÁQUINAS E EQUIPAMENTOS	CHP	1,0000000	1,63	1,63
Composição Auxiliar	88826 SINAPI	BETONEIRA CAPACIDADE NOMINAL DE 400 L, CAPACIDADE DE MISTURA 280 L, MOTOR ELÉTRICO TRIFÁSICO POTÊNCIA DE 2 CV, SEM CARREGADOR - DEPRECIÇÃO, AF_05/2023	CHOR - CUSTOS HORÁRIOS DE MÁQUINAS E EQUIPAMENTOS	H	1,0000000	0,33	0,33
Composição Auxiliar	88827 SINAPI	BETONEIRA CAPACIDADE NOMINAL DE 400 L, CAPACIDADE DE MISTURA 280 L, MOTOR ELÉTRICO TRIFÁSICO POTÊNCIA DE 2 CV, SEM CARREGADOR - JUROS, AF_05/2023	CHOR - CUSTOS HORÁRIOS DE MÁQUINAS E EQUIPAMENTOS	H	1,0000000	0,08	0,08
Composição Auxiliar	88828 SINAPI	BETONEIRA CAPACIDADE NOMINAL DE 400 L, CAPACIDADE DE MISTURA 280 L, MOTOR ELÉTRICO TRIFÁSICO POTÊNCIA DE 2 CV, SEM CARREGADOR - MANUTENÇÃO, AF_05/2023	CHOR - CUSTOS HORÁRIOS DE MÁQUINAS E EQUIPAMENTOS	H	1,0000000	0,39	0,39
Composição Auxiliar	88829 SINAPI	BETONEIRA CAPACIDADE NOMINAL DE 400 L, CAPACIDADE DE MISTURA 280 L, MOTOR ELÉTRICO TRIFÁSICO POTÊNCIA DE 2 CV, SEM CARREGADOR - MATERIAIS NA OPERAÇÃO, AF_05/2023	CHOR - CUSTOS HORÁRIOS DE MÁQUINAS E EQUIPAMENTOS	H	1,0000000	1,03	1,03
			MO sem LS =>		0,00	0,00	0,00
			Valor do BDI =>		0,52		2,35

	Código/Banco	Descrição	Tipo	Und	Quant.	Valor Unit.	Total
Composição	88826 SINAPI	BETONEIRA CAPACIDADE NOMINAL DE 400 L, CAPACIDADE DE MISTURA 280 L, MOTOR ELÉTRICO TRIFÁSICO POTÊNCIA DE 2 CV, SEM CARREGADOR - DEPRECIÇÃO, AF_05/2023	CHOR - CUSTOS HORÁRIOS DE MÁQUINAS E EQUIPAMENTOS	H	1,0000000	0,33	0,33
Insumo	00010535 SINAPI	BETONEIRA CAPACIDADE NOMINAL 400 L, CAPACIDADE DE MISTURA 280 L, MOTOR ELÉTRICO TRIFÁSICO 220/380 V POTENCIA 2 CV, SEM CARREGADOR	Equipamento	UN	0,0000600	5.594,72	0,33
			MO sem LS =>		0,00	0,00	0,00
			Valor do BDI =>		0,09		0,42

	Código/Banco	Descrição	Tipo	Und	Quant.	Valor Unit.	Total
Composição	88827 SINAPI	BETONEIRA CAPACIDADE NOMINAL DE 400 L, CAPACIDADE DE MISTURA 280 L, MOTOR ELÉTRICO TRIFÁSICO POTÊNCIA DE 2 CV, SEM CARREGADOR - JUROS, AF_05/2023	CHOR - CUSTOS HORÁRIOS DE MÁQUINAS E EQUIPAMENTOS	H	1,0000000	0,08	0,08
Insumo	00010535 SINAPI	BETONEIRA CAPACIDADE NOMINAL 400 L, CAPACIDADE DE MISTURA 280 L, MOTOR ELÉTRICO TRIFÁSICO 220/380 V POTENCIA 2 CV, SEM CARREGADOR	Equipamento	UN	0,0000148	5.594,72	0,08
			MO sem LS =>		0,00	0,00	0,00
			Valor do BDI =>		0,02		0,10

	Código/Banco	Descrição	Tipo	Und	Quant.	Valor Unit.	Total
Composição	88828 SINAPI	BETONEIRA CAPACIDADE NOMINAL DE 400 L, CAPACIDADE DE MISTURA 280 L, MOTOR ELÉTRICO TRIFÁSICO POTÊNCIA DE 2 CV, SEM CARREGADOR - MANUTENÇÃO, AF_05/2023	CHOR - CUSTOS HORÁRIOS DE MÁQUINAS E EQUIPAMENTOS	H	1,0000000	0,39	0,39
Insumo	00010535 SINAPI	BETONEIRA CAPACIDADE NOMINAL 400 L, CAPACIDADE DE MISTURA 280 L, MOTOR ELÉTRICO TRIFÁSICO 220/380 V POTENCIA 2 CV, SEM CARREGADOR	Equipamento	UN	0,0000700	5.594,72	0,39
			MO sem LS =>		0,00	0,00	0,00
			Valor do BDI =>		0,11		0,50

	Código/Banco	Descrição	Tipo	Und	Quant.	Valor Unit.	Total
Composição	88829 SINAPI	BETONEIRA CAPACIDADE NOMINAL DE 400 L, CAPACIDADE DE MISTURA 280 L, MOTOR ELÉTRICO TRIFÁSICO POTÊNCIA DE 2 CV, SEM CARREGADOR - MATERIAIS NA OPERAÇÃO, AF_05/2023	CHOR - CUSTOS HORÁRIOS DE MÁQUINAS E EQUIPAMENTOS	H	1,0000000	1,03	1,03
Insumo	00002705 SINAPI	ENERGIA ELÉTRICA ATE 2000 KWH INDUSTRIAL, SEM DEMANDA	Material	KWH	1,2512000	0,83	1,03
			MO sem LS =>		0,00	0,00	0,00
			Valor do BDI =>		0,29		1,32

	Código/Banco	Descrição	Tipo	Und	Quant.	Valor Unit.	Total
Composição	89226 SINAPI	BETONEIRA CAPACIDADE NOMINAL DE 600 L, CAPACIDADE DE MISTURA 360 L, MOTOR ELÉTRICO TRIFÁSICO POTÊNCIA DE 4 CV, SEM CARREGADOR - CHI DIURNO, AF_05/2023	CHOR - CUSTOS HORÁRIOS DE MÁQUINAS E EQUIPAMENTOS	CHI	1,0000000	1,69	1,69
Composição Auxiliar	89221 SINAPI	BETONEIRA CAPACIDADE NOMINAL DE 600 L, CAPACIDADE DE MISTURA 360 L, MOTOR ELÉTRICO TRIFÁSICO POTÊNCIA DE 4 CV, SEM CARREGADOR - DEPRECIÇÃO, AF_05/2023	CHOR - CUSTOS HORÁRIOS DE MÁQUINAS E EQUIPAMENTOS	H	1,0000000	1,36	1,36
Composição Auxiliar	89222 SINAPI	BETONEIRA CAPACIDADE NOMINAL DE 600 L, CAPACIDADE DE MISTURA 360 L, MOTOR ELÉTRICO TRIFÁSICO POTÊNCIA DE 4 CV, SEM CARREGADOR - JUROS, AF_05/2023	CHOR - CUSTOS HORÁRIOS DE MÁQUINAS E EQUIPAMENTOS	H	1,0000000	0,33	0,33
			MO sem LS =>		0,00	0,00	0,00
			Valor do BDI =>		0,48		2,17

	Código/Banco	Descrição	Tipo	Und	Quant.	Valor Unit.	Total
Composição	89225 SINAPI	BETONEIRA CAPACIDADE NOMINAL DE 600 L, CAPACIDADE DE MISTURA 360 L, MOTOR ELÉTRICO TRIFÁSICO POTÊNCIA DE 4 CV, SEM CARREGADOR - CHP DIURNO, AF_05/2023	CHOR - CUSTOS HORÁRIOS DE MÁQUINAS E EQUIPAMENTOS	CHP	1,0000000	5,35	5,35
Composição Auxiliar	89221 SINAPI	BETONEIRA CAPACIDADE NOMINAL DE 600 L, CAPACIDADE DE MISTURA 360 L, MOTOR ELÉTRICO TRIFÁSICO POTÊNCIA DE 4 CV, SEM CARREGADOR - DEPRECIÇÃO, AF_05/2023	CHOR - CUSTOS HORÁRIOS DE MÁQUINAS E EQUIPAMENTOS	H	1,0000000	1,36	1,36
Composição Auxiliar	89222 SINAPI	BETONEIRA CAPACIDADE NOMINAL DE 600 L, CAPACIDADE DE MISTURA 360 L, MOTOR ELÉTRICO TRIFÁSICO POTÊNCIA DE 4 CV, SEM CARREGADOR - JUROS, AF_05/2023	CHOR - CUSTOS HORÁRIOS DE MÁQUINAS E EQUIPAMENTOS	H	1,0000000	0,33	0,33
Composição Auxiliar	89223 SINAPI	BETONEIRA CAPACIDADE NOMINAL DE 600 L, CAPACIDADE DE MISTURA 360 L, MOTOR ELÉTRICO TRIFÁSICO POTÊNCIA DE 4 CV, SEM CARREGADOR - MANUTENÇÃO, AF_05/2023	CHOR - CUSTOS HORÁRIOS DE MÁQUINAS E EQUIPAMENTOS	H	1,0000000	1,59	1,59
Composição Auxiliar	89224 SINAPI	BETONEIRA CAPACIDADE NOMINAL DE 600 L, CAPACIDADE DE MISTURA 360 L, MOTOR ELÉTRICO TRIFÁSICO POTÊNCIA DE 4 CV, SEM CARREGADOR - MATERIAIS NA OPERAÇÃO, AF_05/2023	CHOR - CUSTOS HORÁRIOS DE MÁQUINAS E EQUIPAMENTOS	H	1,0000000	2,07	2,07
			MO sem LS =>		0,00	0,00	0,00
			Valor do BDI =>		1,54		6,89

	Código/Banco	Descrição	Tipo	Und	Quant.	Valor Unit.	Total
Composição	89221 SINAPI	BETONEIRA CAPACIDADE NOMINAL DE 600 L, CAPACIDADE DE MISTURA 360 L, MOTOR ELÉTRICO TRIFÁSICO POTÊNCIA DE 4 CV, SEM CARREGADOR - DEPRECIÇÃO, AF_05/2023	CHOR - CUSTOS HORÁRIOS DE MÁQUINAS E EQUIPAMENTOS	H	1,0000000	1,36	1,36
Insumo	00036397 SINAPI	BETONEIRA CAPACIDADE NOMINAL 600 L, CAPACIDADE DE MISTURA 360L, MOTOR ELÉTRICO TRIFÁSICO 220/380V, POTENCIA 4CV, EXCLUSO CARREGADOR	Equipamento	UN	0,0000600	22.758,18	1,36
			MO sem LS =>		0,00	0,00	0,00
			Valor do BDI =>		0,39		1,75

Leonardo Gonçalves  
Engenheiro Civil  
CREA 224.830-3  
RFB 2022/00022022



PREFEITURA  
CNPJ:

	Código	Banco	Descrição	Tipo	Und	Quant.	Valor Unit.	Total	
Composição	89223	SINAPI	BETONEIRA CAPACIDADE NOMINAL DE 800 L, CAPACIDADE DE MISTURA 360 L, MOTOR ELÉTRICO TRIFÁSICO POTÊNCIA DE 4 CV, SEM CARREGADOR - JUROS, AF_05/2023	CHOR - CUSTOS HORÁRIOS DE MÁQUINAS E EQUIPAMENTOS	H	1,0000000	0,33	0,33	
Insumo	00036397	SINAPI	BETONEIRA, CAPACIDADE NOMINAL 800 L, CAPACIDADE DE MISTURA 360L, MOTOR ELÉTRICO TRIFÁSICO 220/380V, POTENCIA 4CV, EXCLUSO CARREGADOR	Equipamento	UN	0,0000148	22.758,18	0,33	
					MO sem LS =>	0,00	LS =>	0,00 MO com LS =>	0,00
					Valor do BDI =>	0,09	Valor com BDI =>		0,42
Composição	89223	SINAPI	BETONEIRA CAPACIDADE NOMINAL DE 800 L, CAPACIDADE DE MISTURA 360 L, MOTOR ELÉTRICO TRIFÁSICO POTÊNCIA DE 4 CV, SEM CARREGADOR - MANUTENÇÃO, AF_05/2023	CHOR - CUSTOS HORÁRIOS DE MÁQUINAS E EQUIPAMENTOS	H	1,0000000	1,59	1,59	
Insumo	00036397	SINAPI	BETONEIRA, CAPACIDADE NOMINAL 800 L, CAPACIDADE DE MISTURA 360L, MOTOR ELÉTRICO TRIFÁSICO 220/380V, POTENCIA 4CV, EXCLUSO CARREGADOR	Equipamento	UN	0,0000700	22.758,18	1,59	
					MO sem LS =>	0,00	LS =>	0,00 MO com LS =>	0,00
					Valor do BDI =>	0,45	Valor com BDI =>		2,04
Composição	89223	SINAPI	BETONEIRA CAPACIDADE NOMINAL DE 800 L, CAPACIDADE DE MISTURA 360 L, MOTOR ELÉTRICO TRIFÁSICO POTÊNCIA DE 4 CV, SEM CARREGADOR - MATERIAIS NA OPERAÇÃO, AF_05/2023	CHOR - CUSTOS HORÁRIOS DE MÁQUINAS E EQUIPAMENTOS	H	1,0000000	2,07	2,07	
Insumo	00002705	SINAPI	ENERGIA ELÉTRICA ATÉ 2000 KWH INDUSTRIAL, SEM DEMANDA	Material	KWH	2,5023900	0,83	2,07	
					MO sem LS =>	0,00	LS =>	0,00 MO com LS =>	0,00
					Valor do BDI =>	0,59	Valor com BDI =>		2,66
Composição	8903	SINAPI	CAMINHÃO PIPA 10.000 L TRUCADO, PESO BRUTO TOTAL 23.000 KG, CARGA ÚTIL MÁXIMA 15.935 KG, DISTÂNCIA ENTRE EIXOS 4,8 M, POTÊNCIA 230 CV, INCLUSIVE TANQUE DE AÇO PARA TRANSPORTE DE ÁGUA - CHI DIURNO, AF_08/2014	CHOR - CUSTOS HORÁRIOS DE MÁQUINAS E EQUIPAMENTOS	CHI	1,0000000	70,27	70,27	
Composição Auxiliar	88282	SINAPI	MOTORISTA DE CAMINHÃO COM ENCARGOS COMPLEMENTARES	SEDI - SERVIÇOS DIVERSOS	H	1,0000000	26,88	26,88	
Composição Auxiliar	91398	SINAPI	CAMINHÃO PIPA 10.000 L TRUCADO, PESO BRUTO TOTAL 23.000 KG, CARGA ÚTIL MÁXIMA 15.935 KG, DISTÂNCIA ENTRE EIXOS 4,8 M, POTÊNCIA 230 CV, INCLUSIVE TANQUE DE AÇO PARA TRANSPORTE DE ÁGUA - DEPRECIÇÃO, AF_08/2014	CHOR - CUSTOS HORÁRIOS DE MÁQUINAS E EQUIPAMENTOS	H	1,0000000	28,14	28,14	
Composição Auxiliar	91397	SINAPI	CAMINHÃO PIPA 10.000 L TRUCADO, PESO BRUTO TOTAL 23.000 KG, CARGA ÚTIL MÁXIMA 15.935 KG, DISTÂNCIA ENTRE EIXOS 4,8 M, POTÊNCIA 230 CV, INCLUSIVE TANQUE DE AÇO PARA TRANSPORTE DE ÁGUA - JUROS, AF_08/2014	CHOR - CUSTOS HORÁRIOS DE MÁQUINAS E EQUIPAMENTOS	H	1,0000000	10,88	10,88	
Composição Auxiliar	91398	SINAPI	CAMINHÃO PIPA 10.000 L TRUCADO, PESO BRUTO TOTAL 23.000 KG, CARGA ÚTIL MÁXIMA 15.935 KG, DISTÂNCIA ENTRE EIXOS 4,8 M, POTÊNCIA 230 CV, INCLUSIVE TANQUE DE AÇO PARA TRANSPORTE DE ÁGUA - IMPOSTOS E SEGUROS, AF_08/2014	CHOR - CUSTOS HORÁRIOS DE MÁQUINAS E EQUIPAMENTOS	H	1,0000000	4,39	4,39	
					MO sem LS =>	12,19	LS =>	10,25 MO com LS =>	22,44
					Valor do BDI =>	20,25	Valor com BDI =>		90,52
Composição	8901	SINAPI	CAMINHÃO PIPA 10.000 L TRUCADO, PESO BRUTO TOTAL 23.000 KG, CARGA ÚTIL MÁXIMA 15.935 KG, DISTÂNCIA ENTRE EIXOS 4,8 M, POTÊNCIA 230 CV, INCLUSIVE TANQUE DE AÇO PARA TRANSPORTE DE ÁGUA - CHP DIURNO, AF_08/2014	CHOR - CUSTOS HORÁRIOS DE MÁQUINAS E EQUIPAMENTOS	CHP	1,0000000	308,28	308,28	
Composição Auxiliar	53831	SINAPI	CAMINHÃO PIPA 10.000 L TRUCADO, PESO BRUTO TOTAL 23.000 KG, CARGA ÚTIL MÁXIMA 15.935 KG, DISTÂNCIA ENTRE EIXOS 4,8 M, POTÊNCIA 230 CV, INCLUSIVE TANQUE DE AÇO PARA TRANSPORTE DE ÁGUA - MATERIAIS NA OPERAÇÃO, AF_08/2014	CHOR - CUSTOS HORÁRIOS DE MÁQUINAS E EQUIPAMENTOS	H	1,0000000	188,13	188,13	
Composição Auxiliar	5763	SINAPI	CAMINHÃO PIPA 10.000 L TRUCADO, PESO BRUTO TOTAL 23.000 KG, CARGA ÚTIL MÁXIMA 15.935 KG, DISTÂNCIA ENTRE EIXOS 4,8 M, POTÊNCIA 230 CV, INCLUSIVE TANQUE DE AÇO PARA TRANSPORTE DE ÁGUA - MANUTENÇÃO, AF_08/2014	CHOR - CUSTOS HORÁRIOS DE MÁQUINAS E EQUIPAMENTOS	H	1,0000000	49,89	49,89	
Composição Auxiliar	88282	SINAPI	MOTORISTA DE CAMINHÃO COM ENCARGOS COMPLEMENTARES	SEDI - SERVIÇOS DIVERSOS	H	1,0000000	26,88	26,88	
Composição Auxiliar	91398	SINAPI	CAMINHÃO PIPA 10.000 L TRUCADO, PESO BRUTO TOTAL 23.000 KG, CARGA ÚTIL MÁXIMA 15.935 KG, DISTÂNCIA ENTRE EIXOS 4,8 M, POTÊNCIA 230 CV, INCLUSIVE TANQUE DE AÇO PARA TRANSPORTE DE ÁGUA - DEPRECIÇÃO, AF_08/2014	CHOR - CUSTOS HORÁRIOS DE MÁQUINAS E EQUIPAMENTOS	H	1,0000000	28,14	28,14	
Composição Auxiliar	91397	SINAPI	CAMINHÃO PIPA 10.000 L TRUCADO, PESO BRUTO TOTAL 23.000 KG, CARGA ÚTIL MÁXIMA 15.935 KG, DISTÂNCIA ENTRE EIXOS 4,8 M, POTÊNCIA 230 CV, INCLUSIVE TANQUE DE AÇO PARA TRANSPORTE DE ÁGUA - JUROS, AF_08/2014	CHOR - CUSTOS HORÁRIOS DE MÁQUINAS E EQUIPAMENTOS	H	1,0000000	10,88	10,88	
Composição Auxiliar	91398	SINAPI	CAMINHÃO PIPA 10.000 L TRUCADO, PESO BRUTO TOTAL 23.000 KG, CARGA ÚTIL MÁXIMA 15.935 KG, DISTÂNCIA ENTRE EIXOS 4,8 M, POTÊNCIA 230 CV, INCLUSIVE TANQUE DE AÇO PARA TRANSPORTE DE ÁGUA - IMPOSTOS E SEGUROS, AF_08/2014	CHOR - CUSTOS HORÁRIOS DE MÁQUINAS E EQUIPAMENTOS	H	1,0000000	4,39	4,39	
					MO sem LS =>	12,19	LS =>	10,25 MO com LS =>	22,44
					Valor do BDI =>	88,84	Valor com BDI =>		397,13
Composição	91398	SINAPI	CAMINHÃO PIPA 10.000 L TRUCADO, PESO BRUTO TOTAL 23.000 KG, CARGA ÚTIL MÁXIMA 15.935 KG, DISTÂNCIA ENTRE EIXOS 4,8 M, POTÊNCIA 230 CV, INCLUSIVE TANQUE DE AÇO PARA TRANSPORTE DE ÁGUA - DEPRECIÇÃO, AF_08/2014	CHOR - CUSTOS HORÁRIOS DE MÁQUINAS E EQUIPAMENTOS	H	1,0000000	28,14	28,14	
Insumo	00037736	SINAPI	TANQUE DE AÇO CARBONO NÃO REVESTIDO, PARA TRANSPORTE DE ÁGUA COM CAPACIDADE DE 10 M3, COM BOMBA CENTRÍFUGA POR TOMADA DE FORÇA, VAZÃO MÁXIMA *75* M3/H (INCLUI MONTAGEM, NÃO INCLUI CAMINHÃO)	Material	UN	0,0000551	83.450,00	4,59	
Insumo	00037758	SINAPI	CAMINHÃO TRUCADO, PESO BRUTO TOTAL 23000 KG, CARGA ÚTIL MÁXIMA 15285 KG, DISTÂNCIA ENTRE EIXOS 4,80 M, POTENCIA 328 CV (INCLUI CABINE E CHASSI, NÃO INCLUI CARROCERIA)	Equipamento	UN	0,0000343	686.702,68	23,55	
					MO sem LS =>	0,00	LS =>	0,00 MO com LS =>	0,00
					Valor do BDI =>	8,10	Valor com BDI =>		36,24
Composição	91398	SINAPI	CAMINHÃO PIPA 10.000 L TRUCADO, PESO BRUTO TOTAL 23.000 KG, CARGA ÚTIL MÁXIMA 15.935 KG, DISTÂNCIA ENTRE EIXOS 4,8 M, POTÊNCIA 230 CV, INCLUSIVE TANQUE DE AÇO PARA TRANSPORTE DE ÁGUA - IMPOSTOS E SEGUROS, AF_08/2014	CHOR - CUSTOS HORÁRIOS DE MÁQUINAS E EQUIPAMENTOS	H	1,0000000	4,39	4,39	
Insumo	00037736	SINAPI	TANQUE DE AÇO CARBONO NÃO REVESTIDO, PARA TRANSPORTE DE ÁGUA COM CAPACIDADE DE 10 M3, COM BOMBA CENTRÍFUGA POR TOMADA DE FORÇA, VAZÃO MÁXIMA *75* M3/H (INCLUI MONTAGEM, NÃO INCLUI CAMINHÃO)	Material	UN	0,0000058	83.450,00	0,45	

LEONARDO ARAÚJO FERREIRA  
Engenheiro Civil  
C.R.C. 041.888/3  
Rég. Nº 125352

PREFEITURA  
CNPJ:

Insumo	00037758	SINAPI	CAMINHÃO TRUCADO, PESO BRUTO TOTAL 23000 KG, CARGA ÚTIL MÁXIMA 15285 KG, DISTANCIA ENTRE EIXOS 4,80 M, POTENCIA 326 CV (INCLUI CABINE E CHASSI, NAO INCLUI CARROCERIA)	Equipamento	UN	0,0000057	686.702,68	3,91	
				MO sem LS =>		0,00	0,00	MO com LS =>	0,00
				Valor do BDI =>		1,26		Valor com BDI =>	5,65

	Código	Banco	Descrição	Tipo	Und	Quant.	Valor Unit.	Total	
Composição	81397	SINAPI	CAMINHÃO PIPA 10.000 L TRUCADO, PESO BRUTO TOTAL 23.000 KG, CARGA ÚTIL MÁXIMA 15.935 KG, DISTANCIA ENTRE EIXOS 4,8 M, POTENCIA 230 CV, INCLUSIVE TANQUE DE AÇO PARA TRANSPORTE DE AGUA - JUROS. AF. 06/2014	CHOR - CUSTOS HORÁRIOS DE MÁQUINAS E EQUIPAMENTOS	H	1,0000000	10,89	10,89	
Insumo	00037738	SINAPI	TANQUE DE AÇO CARBONO NAO REVESTIDO, PARA TRANSPORTE DE AGUA COM CAPACIDADE DE 10 M3, COM BOMBA CENTRIFUGA POR TOMADA DE FORÇA, VAZAO MÁXIMA 75 M3/H (INCLUI MONTAGEM, NAO INCLUI CAMINHÃO)	Material	UN	0,0000144	83.450,00	1,20	
Insumo	00037758	SINAPI	CAMINHÃO TRUCADO, PESO BRUTO TOTAL 23000 KG, CARGA ÚTIL MÁXIMA 15285 KG, DISTANCIA ENTRE EIXOS 4,80 M, POTENCIA 326 CV (INCLUI CABINE E CHASSI, NAO INCLUI CARROCERIA)	Equipamento	UN	0,0000141	686.702,68	9,68	
				MO sem LS =>		0,00	0,00	MO com LS =>	0,00
				Valor do BDI =>		3,13		Valor com BDI =>	14,01

	Código	Banco	Descrição	Tipo	Und	Quant.	Valor Unit.	Total	
Composição	6763	SINAPI	CAMINHÃO PIPA 10.000 L TRUCADO, PESO BRUTO TOTAL 23.000 KG, CARGA ÚTIL MÁXIMA 15.935 KG, DISTANCIA ENTRE EIXOS 4,8 M, POTENCIA 230 CV, INCLUSIVE TANQUE DE AÇO PARA TRANSPORTE DE AGUA - MANUTENÇÃO. AF. 06/2014	CHOR - CUSTOS HORÁRIOS DE MÁQUINAS E EQUIPAMENTOS	H	1,0000000	48,89	48,89	
Insumo	00037738	SINAPI	TANQUE DE AÇO CARBONO NAO REVESTIDO, PARA TRANSPORTE DE AGUA COM CAPACIDADE DE 10 M3, COM BOMBA CENTRIFUGA POR TOMADA DE FORÇA, VAZAO MÁXIMA 75 M3/H (INCLUI MONTAGEM, NAO INCLUI CAMINHÃO)	Material	UN	0,0000689	83.450,00	5,74	
Insumo	00037758	SINAPI	CAMINHÃO TRUCADO, PESO BRUTO TOTAL 23000 KG, CARGA ÚTIL MÁXIMA 15285 KG, DISTANCIA ENTRE EIXOS 4,80 M, POTENCIA 326 CV (INCLUI CABINE E CHASSI, NAO INCLUI CARROCERIA)	Equipamento	UN	0,0000643	686.702,68	44,15	
				MO sem LS =>		0,00	0,00	MO com LS =>	0,00
				Valor do BDI =>		14,37		Valor com BDI =>	64,26

	Código	Banco	Descrição	Tipo	Und	Quant.	Valor Unit.	Total	
Composição	53831	SINAPI	CAMINHÃO PIPA 10.000 L TRUCADO, PESO BRUTO TOTAL 23.000 KG, CARGA ÚTIL MÁXIMA 15.935 KG, DISTANCIA ENTRE EIXOS 4,8 M, POTENCIA 230 CV, INCLUSIVE TANQUE DE AÇO PARA TRANSPORTE DE AGUA - MATERIAIS NA OPERAÇÃO. AF. 06/2014	CHOR - CUSTOS HORÁRIOS DE MÁQUINAS E EQUIPAMENTOS	H	1,0000000	188,13	188,13	
Insumo	00004221	SINAPI	OLEO DIESEL COMBUSTIVEL COMUM METROPOLITANO S-10 OU S-500	Material	L	32,1600000	15,65	188,13	
				MO sem LS =>		0,00	0,00	MO com LS =>	0,00
				Valor do BDI =>		54,21		Valor com BDI =>	242,34

	Código	Banco	Descrição	Tipo	Und	Quant.	Valor Unit.	Total	
Composição	280013	SEDOP	CARPINTEIRO COM ENCARGOS COMPLEMENTARES		H	1,0000000	24,32	24,32	
Composição Auxiliar	295329	SEDOP	CURSO DE CAPACITAÇÃO PARA CARPINTEIRO (ENCARGOS COMPLEMENTARES) - HORISTA		H	1,0000000	0,26	0,26	
Insumo	EC373710	SEDOP	TRANSPORTE - HORISTA (ENCARGOS COMPLEMENTARES) (COLETADO CAIXA)	Material	H	1,0000000	1,02	1,02	
Insumo	EC434590	SEDOP	FERRAMENTAS - FAMILIA CARPINTEIRO DE FORMAS - HORISTA (ENCARGOS COMPLEMENTARES - COLETADO CAIXA)	Material	H	1,0000000	0,49	0,49	
Insumo	MO121400	SEDOP	CARPINTEIRO	Mão de Obra	H	1,0000000	16,82	16,82	
Insumo	EC373720	SEDOP	EXAMES - HORISTA (ENCARGOS COMPLEMENTARES) (COLETA CAIXA)	Material	H	1,0000000	1,14	1,14	
Insumo	EC373700	SEDOP	ALIMENTAÇÃO - HORISTA (ENCARGOS COMPLEMENTARES) (COLETADO CAIXA)	Outros	H	1,0000000	3,18	3,18	
Insumo	EC373730	SEDOP	SEGURO - HORISTA (ENCARGOS COMPLEMENTARES) (COLETA CAIXA)	Material	H	1,0000000	0,07	0,07	
Insumo	EC434830	SEDOP	EPI - FAMILIA CARPINTEIRO DE FORMAS - HORISTA (ENCARGOS COMPLEMENTARES - COLETADO CAIXA)	Material	H	1,0000000	1,34	1,34	
				MO sem LS =>		9,28	7,80	MO com LS =>	17,08
				Valor do BDI =>		7,00		Valor com BDI =>	31,32

	Código	Banco	Descrição	Tipo	Und	Quant.	Valor Unit.	Total	
Composição	280013	SEDOP	CARPINTEIRO COM ENCARGOS COMPLEMENTARES		H	1,0000000	24,32	24,32	
Composição Auxiliar	295329	SEDOP	CURSO DE CAPACITAÇÃO PARA CARPINTEIRO (ENCARGOS COMPLEMENTARES) - HORISTA		H	1,0000000	0,26	0,26	
Insumo	EC373710	SEDOP	TRANSPORTE - HORISTA (ENCARGOS COMPLEMENTARES) (COLETADO CAIXA)	Material	H	1,0000000	1,02	1,02	
Insumo	EC373720	SEDOP	EXAMES - HORISTA (ENCARGOS COMPLEMENTARES) (COLETA CAIXA)	Material	H	1,0000000	1,14	1,14	
Insumo	EC373700	SEDOP	ALIMENTAÇÃO - HORISTA (ENCARGOS COMPLEMENTARES) (COLETADO CAIXA)	Outros	H	1,0000000	3,18	3,18	
Insumo	EC373730	SEDOP	SEGURO - HORISTA (ENCARGOS COMPLEMENTARES) (COLETA CAIXA)	Material	H	1,0000000	0,07	0,07	
Insumo	EC434590	SEDOP	FERRAMENTAS - FAMILIA CARPINTEIRO DE FORMAS - HORISTA (ENCARGOS COMPLEMENTARES - COLETADO CAIXA)	Material	H	1,0000000	0,49	0,49	
Insumo	EC434830	SEDOP	EPI - FAMILIA CARPINTEIRO DE FORMAS - HORISTA (ENCARGOS COMPLEMENTARES - COLETADO CAIXA)	Material	H	1,0000000	1,34	1,34	
Insumo	MO121400	SEDOP	CARPINTEIRO	Mão de Obra	H	1,0000000	16,82	16,82	
				MO sem LS =>		9,28	7,80	MO com LS =>	17,08
				Valor do BDI =>		7,00		Valor com BDI =>	31,32

	Código	Banco	Descrição	Tipo	Und	Quant.	Valor Unit.	Total	
Composição	88261	SINAPI	CARPINTEIRO DE ESQUADRIA COM ENCARGOS COMPLEMENTARES	SEDI - SERVIÇOS DIVERSOS	H	1,0000000	21,42	21,42	
Composição Auxiliar	95329	SINAPI	CURSO DE CAPACITAÇÃO PARA CARPINTEIRO DE ESQUADRIA (ENCARGOS COMPLEMENTARES) - HORISTA	SEDI - SERVIÇOS DIVERSOS	H	1,0000000	0,24	0,24	
Insumo	00001214	SINAPI	CARPINTEIRO DE ESQUADRIAS (HORISTA)	Mão de Obra	H	1,0000000	15,78	15,78	
Insumo	00037370	SINAPI	ALIMENTAÇÃO - HORISTA (COLETADO CAIXA - ENCARGOS COMPLEMENTARES)	Outros	H	1,0000000	1,88	1,88	
Insumo	00037371	SINAPI	TRANSPORTE - HORISTA (COLETADO CAIXA - ENCARGOS COMPLEMENTARES)	Serviços	H	1,0000000	0,58	0,58	
Insumo	00037372	SINAPI	EXAMES - HORISTA (COLETADO CAIXA - ENCARGOS COMPLEMENTARES)	Outros	H	1,0000000	1,14	1,14	
Insumo	00037373	SINAPI	SEGURO - HORISTA (COLETADO CAIXA - ENCARGOS COMPLEMENTARES)	Taxas	H	1,0000000	0,01	0,01	
Insumo	00043450	SINAPI	FERRAMENTAS - FAMILIA CARPINTEIRO DE FORMAS - HORISTA (ENCARGOS COMPLEMENTARES - COLETADO CAIXA)	Equipamento	H	1,0000000	0,49	0,49	
Insumo	00043483	SINAPI	EPI - FAMILIA CARPINTEIRO DE FORMAS - HORISTA (ENCARGOS COMPLEMENTARES - COLETADO CAIXA)	Equipamento	H	1,0000000	1,34	1,34	
				MO sem LS =>		8,69	7,31	MO com LS =>	16,00
				Valor do BDI =>		6,17		Valor com BDI =>	27,59

	Código	Banco	Descrição	Tipo	Und	Quant.	Valor Unit.	Total
Composição	88262	SINAPI	CARPINTEIRO DE FORMAS COM ENCARGOS COMPLEMENTARES	SEDI - SERVIÇOS DIVERSOS	H	1,0000000	22,17	22,17
Composição Auxiliar	95330	SINAPI	CURSO DE CAPACITAÇÃO PARA CARPINTEIRO DE FORMAS (ENCARGOS COMPLEMENTARES) - HORISTA	SEDI - SERVIÇOS DIVERSOS	H	1,0000000	0,20	0,20

Imagem Arquivada  
Em 02/08/2014  
às 14:58:03  
Res. 2013-0222

PREFEITURA  
CNPJ:

Insumo	00001213	SINAPI	CARPINTEIRO DE FORMAS (HORISTA)	Mão de Obra	H	1,0000000	16,55	16,55
Insumo	00037370	SINAPI	ALIMENTAÇÃO - HORISTA (COLETADO CAIXA - ENCARGOS COMPLEMENTARES)	Outros	H	1,0000000	1,86	1,86
Insumo	00037371	SINAPI	TRANSPORTE - HORISTA (COLETADO CAIXA - ENCARGOS COMPLEMENTARES)	Serviços	H	1,0000000	0,58	0,58
Insumo	00037372	SINAPI	EXAMES - HORISTA (COLETADO CAIXA - ENCARGOS COMPLEMENTARES)	Outros	H	1,0000000	1,14	1,14
Insumo	00037373	SINAPI	SEGURO - HORISTA (COLETADO CAIXA - ENCARGOS COMPLEMENTARES)	Taxas	H	1,0000000	0,01	0,01
Insumo	00043456	SINAPI	FERRAMENTAS - FAMILIA CARPINTEIRO DE FORMAS - HORISTA (ENCARGOS COMPLEMENTARES - COLETADO CAIXA)	Equipamento	H	1,0000000	0,49	0,49
Insumo	00043463	SINAPI	EPI - FAMILIA CARPINTEIRO DE FORMAS - HORISTA (ENCARGOS COMPLEMENTARES - COLETADO CAIXA)	Equipamento	H	1,0000000	1,34	1,34
				MO sem LS =>		8,10	7,65	16,75
				Valor do BDI =>		8,38		28,55

	Código	Banco	Descrição	Tipo	Und	Quant.	Valor Unit.	Total
Composição	91534	SINAPI	COMPACTADOR DE SOLOS DE PERCUSSÃO (SOQUETE) COM MOTOR A GASOLINA 4 TEMPOS, POTÊNCIA 4 CV - CHI DIURNO, AF_08/2015	CHOR - CUSTOS HORÁRIOS DE MÁQUINAS E EQUIPAMENTOS	CHI	1,0000000	17,55	17,55
Auxiliar	88297	SINAPI	OPERADOR DE MÁQUINAS E EQUIPAMENTOS COM ENCARGOS COMPLEMENTARES	SEDI - SERVIÇOS DIVERSOS	H	1,0000000	16,68	16,68
Composição	91529	SINAPI	COMPACTADOR DE SOLOS DE PERCUSSÃO (SOQUETE) COM MOTOR A GASOLINA 4 TEMPOS, POTÊNCIA 4 CV - DEPRECAÇÃO, AF_08/2015	CHOR - CUSTOS HORÁRIOS DE MÁQUINAS E EQUIPAMENTOS	H	1,0000000	0,69	0,69
Auxiliar	91530	SINAPI	COMPACTADOR DE SOLOS DE PERCUSSÃO (SOQUETE) COM MOTOR A GASOLINA 4 TEMPOS, POTÊNCIA 4 CV - JUROS, AF_08/2015	CHOR - CUSTOS HORÁRIOS DE MÁQUINAS E EQUIPAMENTOS	H	1,0000000	0,18	0,18
				MO sem LS =>		6,66	5,60	12,28
				Valor do BDI =>		5,05		22,60

Composição	91533	SINAPI	COMPACTADOR DE SOLOS DE PERCUSSÃO (SOQUETE) COM MOTOR A GASOLINA 4 TEMPOS, POTÊNCIA 4 CV - CHI DIURNO, AF_08/2015	CHOR - CUSTOS HORÁRIOS DE MÁQUINAS E EQUIPAMENTOS	CHI	1,0000000	24,25	24,25
Auxiliar	88287	SINAPI	OPERADOR DE MÁQUINAS E EQUIPAMENTOS COM ENCARGOS COMPLEMENTARES	SEDI - SERVIÇOS DIVERSOS	H	1,0000000	16,68	16,68
Composição	91529	SINAPI	COMPACTADOR DE SOLOS DE PERCUSSÃO (SOQUETE) COM MOTOR A GASOLINA 4 TEMPOS, POTÊNCIA 4 CV - DEPRECAÇÃO, AF_08/2015	CHOR - CUSTOS HORÁRIOS DE MÁQUINAS E EQUIPAMENTOS	H	1,0000000	0,69	0,69
Auxiliar	91530	SINAPI	COMPACTADOR DE SOLOS DE PERCUSSÃO (SOQUETE) COM MOTOR A GASOLINA 4 TEMPOS, POTÊNCIA 4 CV - JUROS, AF_08/2015	CHOR - CUSTOS HORÁRIOS DE MÁQUINAS E EQUIPAMENTOS	H	1,0000000	0,18	0,18
Auxiliar	91531	SINAPI	COMPACTADOR DE SOLOS DE PERCUSSÃO (SOQUETE) COM MOTOR A GASOLINA 4 TEMPOS, POTÊNCIA 4 CV - MANUTENÇÃO, AF_08/2015	CHOR - CUSTOS HORÁRIOS DE MÁQUINAS E EQUIPAMENTOS	H	1,0000000	0,86	0,86
Auxiliar	91532	SINAPI	COMPACTADOR DE SOLOS DE PERCUSSÃO (SOQUETE) COM MOTOR A GASOLINA 4 TEMPOS, POTÊNCIA 4 CV - MATERIAIS NA OPERAÇÃO, AF_08/2015	CHOR - CUSTOS HORÁRIOS DE MÁQUINAS E EQUIPAMENTOS	H	1,0000000	5,84	5,84
				MO sem LS =>		6,66	5,60	12,28
				Valor do BDI =>		6,98		31,23

Composição	91529	SINAPI	COMPACTADOR DE SOLOS DE PERCUSSÃO (SOQUETE) COM MOTOR A GASOLINA 4 TEMPOS, POTÊNCIA 4 CV - DEPRECAÇÃO, AF_08/2015	CHOR - CUSTOS HORÁRIOS DE MÁQUINAS E EQUIPAMENTOS	H	1,0000000	0,69	0,69
Insumo	00013458	SINAPI	COMPACTADOR DE SOLOS DE PERCUSSÃO (SOQUETE) COM MOTOR A GASOLINA 4 TEMPOS DE 4 HP (4 CV)	Equipamento	UN	0,0000533	12.973,01	0,69
				MO sem LS =>		0,00	0,00	0,00
				Valor do BDI =>		0,19		0,88

Composição	91530	SINAPI	COMPACTADOR DE SOLOS DE PERCUSSÃO (SOQUETE) COM MOTOR A GASOLINA 4 TEMPOS, POTÊNCIA 4 CV - JUROS, AF_08/2015	CHOR - CUSTOS HORÁRIOS DE MÁQUINAS E EQUIPAMENTOS	H	1,0000000	0,18	0,18
Insumo	00013458	SINAPI	COMPACTADOR DE SOLOS DE PERCUSSÃO (SOQUETE) COM MOTOR A GASOLINA 4 TEMPOS DE 4 HP (4 CV)	Equipamento	UN	0,0000143	12.973,01	0,18
				MO sem LS =>		0,00	0,00	0,00
				Valor do BDI =>		0,05		0,23

Composição	91531	SINAPI	COMPACTADOR DE SOLOS DE PERCUSSÃO (SOQUETE) COM MOTOR A GASOLINA 4 TEMPOS, POTÊNCIA 4 CV - MANUTENÇÃO, AF_08/2015	CHOR - CUSTOS HORÁRIOS DE MÁQUINAS E EQUIPAMENTOS	H	1,0000000	0,86	0,86
Insumo	00013458	SINAPI	COMPACTADOR DE SOLOS DE PERCUSSÃO (SOQUETE) COM MOTOR A GASOLINA 4 TEMPOS DE 4 HP (4 CV)	Equipamento	UN	0,0000667	12.973,01	0,86
				MO sem LS =>		0,00	0,00	0,00
				Valor do BDI =>		0,24		1,10

Composição	91532	SINAPI	COMPACTADOR DE SOLOS DE PERCUSSÃO (SOQUETE) COM MOTOR A GASOLINA 4 TEMPOS, POTÊNCIA 4 CV - MATERIAIS NA OPERAÇÃO, AF_08/2015	CHOR - CUSTOS HORÁRIOS DE MÁQUINAS E EQUIPAMENTOS	H	1,0000000	5,84	5,84
Insumo	00004222	SINAPI	GASOLINA COMUM	Material	m³	1,0300000	5,67	5,84
				MO sem LS =>		0,00	0,00	0,00
				Valor do BDI =>		1,69		7,52

Composição	103674	SINAPI	CONCRETAGEM DE VIGAS E LAJES, FCK=25 MPa, PARA LAJES PREMOLDADAS COM USO DE BOMBA - LANÇAMENTO, ADENSAMENTO E ACABAMENTO, AF_02/2022 PS	FUES - FUNDAÇÕES E ESTRUTURAS	m³	1,0000000	549,28	549,28
Auxiliar	88262	SINAPI	CARPINTEIRO DE FORMAS COM ENCARGOS COMPLEMENTARES	SEDI - SERVIÇOS DIVERSOS	H	0,1880000	22,17	4,12
Auxiliar	88309	SINAPI	PEDREIRO COM ENCARGOS COMPLEMENTARES	SEDI - SERVIÇOS DIVERSOS	H	1,1100000	22,51	25,18
Auxiliar	88316	SINAPI	SERVENTE COM ENCARGOS COMPLEMENTARES	SEDI - SERVIÇOS DIVERSOS	H	1,1820000	17,39	20,72
Auxiliar	90686	SINAPI	VIBRADOR DE IMERSÃO, DIÂMETRO DE PONTEIRA 45MM, MOTOR ELÉTRICO TRIFÁSICO POTÊNCIA DE 2 CV - CHP DIURNO, AF_06/2015	CHOR - CUSTOS HORÁRIOS DE MÁQUINAS E EQUIPAMENTOS	CHP	0,1840000	1,24	0,24
Auxiliar	90687	SINAPI	VIBRADOR DE IMERSÃO, DIÂMETRO DE PONTEIRA 45MM, MOTOR ELÉTRICO TRIFÁSICO POTÊNCIA DE 2 CV - CHI DIURNO, AF_06/2015	CHOR - CUSTOS HORÁRIOS DE MÁQUINAS E EQUIPAMENTOS	CHI	0,1760000	0,49	0,08
Insumo	00001527	SINAPI	CONCRETO USINADO BOMBEAVEL, CLASSE DE RESISTENCIA C25, BRITA 0 E 1, SLUMP = 100 +/- 20 MM, COM BOMBEAMENTO (DISPONIBILIZACAO DE BOMBA), SEM O LANÇAMENTO (NBR 8953)	Material	m³	1,1030000	543,01	598,94
				MO sem LS =>		19,70	16,58	36,28
				Valor do BDI =>		187,12		836,40

Composição	94970	SINAPI	CONCRETO FCK = 20MPa, TRAÇO 1:2,7:3 (EM MASSA SECA DE CIMENTO/ AREIA MÉDIA/ BRITA 1) - PREPARO MECÂNICO COM BETONEIRA 800 L, AF_05/2021	FUES - FUNDAÇÕES E ESTRUTURAS	m³	1,0000000	435,57	435,57
Auxiliar	88316	SINAPI	SERVENTE COM ENCARGOS COMPLEMENTARES	SEDI - SERVIÇOS DIVERSOS	H	2,0267000	17,39	35,24
Auxiliar	89377	SINAPI	OPERADOR DE BETONEIRA ESTACIONÁRIA/MISTURADOR COM ENCARGOS COMPLEMENTARES	SEDI - SERVIÇOS DIVERSOS	H	1,2768000	18,57	23,60
Auxiliar	89225	SINAPI	BETONEIRA CAPACIDADE NOMINAL DE 800 L, CAPACIDADE DE MISTURA 350 L, MOTOR ELÉTRICO TRIFÁSICO POTÊNCIA DE 4 CV, SEM CARREGADOR - CHP DIURNO, AF_05/2023	CHOR - CUSTOS HORÁRIOS DE MÁQUINAS E EQUIPAMENTOS	CHP	0,0572000	5,35	0,31

Manoel Araújo Gonçalves  
 Engenheiro Civil  
 CRP 001.438.983  
 Registro Profissional 2013/2022

PREFEITURA  
CNPJ:

Composição Auxiliar	89228 SINAPI	BETONEIRA CAPACIDADE NOMINAL DE 600 L, CAPACIDADE DE MISTURA 360 L, MOTOR ELÉTRICO TRIFÁSICO POTÊNCIA DE 4 CV, SEM CARREGADOR - CHI DIURNO. AF_05/2023	CHOR - CUSTOS HORÁRIOS DE MÁQUINAS E EQUIPAMENTOS	CHI	0,6197000	1,69	1,04
Insumo	00000370 SINAPI	AREIA MÉDIA - POSTO JAZIDA/FORNECEDOR (RETIADO NA JAZIDA, SEM TRANSPORTE)	Material	m³	0,7699000	70,00	53,26
Insumo	00001379 SINAPI	CIMENTO PORTLAND COMPOSTO CP II-32	Material	KG	325,1589000	0,84	273,13
Insumo	00004721 SINAPI	PEDRA BRITADA N. 1 (9,5 a 19 MM) POSTO PEDREIRA/FORNECEDOR, SEM FRETE	Material	m³	0,5912000	82,03	48,49
				MO sem LS =>	21,44	LS =>	18,04 MO com LS =>
				Valor do BDI =>	125,53	Valor com BDI =>	551,10

	Código/Banco	Descrição	Tipo	Und	Quant.	Valor Unit.	Total
Composição	84971 SINAPI	CONCRETO FCK = 25MPA, TRAÇO 1:2,3:2,7 (EM MASSA SECA DE CIMENTO/AREIA MÉDIA/BRITA 1) - PREPARO MECÂNICO COM BETONEIRA 600 L. AF_05/2021	FUES - FUNDAÇÕES E ESTRUTURAS	m³	1,0000000	485,78	485,78
Composição Auxiliar	88316 SINAPI	SERVENTE COM ENCARGOS COMPLEMENTARES	SEDI - SERVIÇOS DIVERSOS	H	0,9782000	17,39	16,41
Composição Auxiliar	88377 SINAPI	OPERADOR DE BETONEIRA ESTACIONÁRIA/MISTURADOR COM ENCARGOS COMPLEMENTARES	SEDI - SERVIÇOS DIVERSOS	H	1,2501000	16,37	20,46
Composição Auxiliar	89225 SINAPI	BETONEIRA CAPACIDADE NOMINAL DE 600 L, CAPACIDADE DE MISTURA 360 L, MOTOR ELÉTRICO TRIFÁSICO POTÊNCIA DE 4 CV, SEM CARREGADOR - CHP DIURNO. AF_05/2023	CHOR - CUSTOS HORÁRIOS DE MÁQUINAS E EQUIPAMENTOS	CHP	0,6434000	5,35	3,44
Composição Auxiliar	89226 SINAPI	BETONEIRA CAPACIDADE NOMINAL DE 600 L, CAPACIDADE DE MISTURA 360 L, MOTOR ELÉTRICO TRIFÁSICO POTÊNCIA DE 4 CV, SEM CARREGADOR - CHI DIURNO. AF_05/2023	CHOR - CUSTOS HORÁRIOS DE MÁQUINAS E EQUIPAMENTOS	CHI	0,6067000	1,69	1,02
Insumo	00000370 SINAPI	AREIA MÉDIA - POSTO JAZIDA/FORNECEDOR (RETIADO NA JAZIDA, SEM TRANSPORTE)	Material	m³	0,7275000	70,00	60,92
Insumo	00001379 SINAPI	CIMENTO PORTLAND COMPOSTO CP II-32	Material	KG	364,9433000	0,84	306,55
Insumo	00004721 SINAPI	PEDRA BRITADA N. 1 (9,5 a 19 MM) POSTO PEDREIRA/FORNECEDOR, SEM FRETE	Material	m³	0,5972000	82,03	48,98
				MO sem LS =>	20,98	LS =>	17,64 MO com LS =>
				Valor do BDI =>	134,23	Valor com BDI =>	600,01

	Código/Banco	Descrição	Tipo	Und	Quant.	Valor Unit.	Total
Composição	84972 SINAPI	CONCRETO FCK = 30MPA, TRAÇO 1:2,1:2,5 (EM MASSA SECA DE CIMENTO/AREIA MÉDIA/BRITA 1) - PREPARO MECÂNICO COM BETONEIRA 600 L. AF_05/2021	FUES - FUNDAÇÕES E ESTRUTURAS	m³	1,0000000	485,86	485,86
Composição Auxiliar	88316 SINAPI	SERVENTE COM ENCARGOS COMPLEMENTARES	SEDI - SERVIÇOS DIVERSOS	H	1,9833000	17,39	34,14
Composição Auxiliar	88377 SINAPI	OPERADOR DE BETONEIRA ESTACIONÁRIA/MISTURADOR COM ENCARGOS COMPLEMENTARES	SEDI - SERVIÇOS DIVERSOS	H	1,2400000	16,37	20,29
Composição Auxiliar	89225 SINAPI	BETONEIRA CAPACIDADE NOMINAL DE 600 L, CAPACIDADE DE MISTURA 360 L, MOTOR ELÉTRICO TRIFÁSICO POTÊNCIA DE 4 CV, SEM CARREGADOR - CHP DIURNO. AF_05/2023	CHOR - CUSTOS HORÁRIOS DE MÁQUINAS E EQUIPAMENTOS	CHP	0,6382000	5,35	3,41
Composição Auxiliar	89226 SINAPI	BETONEIRA CAPACIDADE NOMINAL DE 600 L, CAPACIDADE DE MISTURA 360 L, MOTOR ELÉTRICO TRIFÁSICO POTÊNCIA DE 4 CV, SEM CARREGADOR - CHI DIURNO. AF_05/2023	CHOR - CUSTOS HORÁRIOS DE MÁQUINAS E EQUIPAMENTOS	CHI	0,6018000	1,69	1,01
Insumo	00000370 SINAPI	AREIA MÉDIA - POSTO JAZIDA/FORNECEDOR (RETIADO NA JAZIDA, SEM TRANSPORTE)	Material	m³	0,7119000	70,00	49,93
Insumo	00001379 SINAPI	CIMENTO PORTLAND COMPOSTO CP II-32	Material	KG	381,1653000	0,84	328,57
Insumo	00004721 SINAPI	PEDRA BRITADA N. 1 (9,5 a 19 MM) POSTO PEDREIRA/FORNECEDOR, SEM FRETE	Material	m³	0,5927000	82,03	48,61
				MO sem LS =>	20,79	LS =>	17,50 MO com LS =>
				Valor do BDI =>	140,02	Valor com BDI =>	625,88

	Código/Banco	Descrição	Tipo	Und	Quant.	Valor Unit.	Total
Composição	84974 SINAPI	CONCRETO MAGRO PARA LASTRO, TRAÇO 1:4,5:4,5 (EM MASSA SECA DE CIMENTO/AREIA MÉDIA/BRITA 1) - PREPARO MANUAL. AF_05/2021	FUES - FUNDAÇÕES E ESTRUTURAS	m³	1,0000000	401,95	401,95
Composição Auxiliar	88316 SINAPI	SERVENTE COM ENCARGOS COMPLEMENTARES	SEDI - SERVIÇOS DIVERSOS	H	0,2858000	17,39	4,97
Insumo	00000370 SINAPI	AREIA MÉDIA - POSTO JAZIDA/FORNECEDOR (RETIADO NA JAZIDA, SEM TRANSPORTE)	Material	m³	0,8538000	70,00	59,76
Insumo	00001379 SINAPI	CIMENTO PORTLAND COMPOSTO CP II-32	Material	KG	218,9300000	0,84	183,90
Insumo	00004721 SINAPI	PEDRA BRITADA N. 1 (9,5 a 19 MM) POSTO PEDREIRA/FORNECEDOR, SEM FRETE	Material	m³	0,5971000	82,03	48,98
				MO sem LS =>	40,82	LS =>	34,35 MO com LS =>
				Valor do BDI =>	115,84	Valor com BDI =>	517,79

	Código/Banco	Descrição	Tipo	Und	Quant.	Valor Unit.	Total
Composição	84958 SINAPI	CONCRETO MAGRO PARA LASTRO, TRAÇO 1:4,5:4,5 (EM MASSA SECA DE CIMENTO/AREIA MÉDIA/BRITA 1) - PREPARO MECÂNICO COM BETONEIRA 600 L. AF_05/2021	FUES - FUNDAÇÕES E ESTRUTURAS	m³	1,0000000	348,46	348,46
Composição Auxiliar	88316 SINAPI	SERVENTE COM ENCARGOS COMPLEMENTARES	SEDI - SERVIÇOS DIVERSOS	H	2,1058000	17,39	36,61
Composição Auxiliar	88377 SINAPI	OPERADOR DE BETONEIRA ESTACIONÁRIA/MISTURADOR COM ENCARGOS COMPLEMENTARES	SEDI - SERVIÇOS DIVERSOS	H	1,2315000	16,37	21,79
Composição Auxiliar	89225 SINAPI	BETONEIRA CAPACIDADE NOMINAL DE 600 L, CAPACIDADE DE MISTURA 360 L, MOTOR ELÉTRICO TRIFÁSICO POTÊNCIA DE 4 CV, SEM CARREGADOR - CHP DIURNO. AF_05/2023	CHOR - CUSTOS HORÁRIOS DE MÁQUINAS E EQUIPAMENTOS	CHP	0,6853000	5,35	3,66
Composição Auxiliar	89226 SINAPI	BETONEIRA CAPACIDADE NOMINAL DE 600 L, CAPACIDADE DE MISTURA 360 L, MOTOR ELÉTRICO TRIFÁSICO POTÊNCIA DE 4 CV, SEM CARREGADOR - CHI DIURNO. AF_05/2023	CHOR - CUSTOS HORÁRIOS DE MÁQUINAS E EQUIPAMENTOS	CHI	0,6462000	1,69	1,09
Insumo	00000370 SINAPI	AREIA MÉDIA - POSTO JAZIDA/FORNECEDOR (RETIADO NA JAZIDA, SEM TRANSPORTE)	Material	m³	0,8325000	70,00	58,27
Insumo	00001379 SINAPI	CIMENTO PORTLAND COMPOSTO CP II-32	Material	KG	213,4531000	0,84	179,30
Insumo	00004721 SINAPI	PEDRA BRITADA N. 1 (9,5 a 19 MM) POSTO PEDREIRA/FORNECEDOR, SEM FRETE	Material	m³	0,5821000	82,03	47,74
				MO sem LS =>	22,31	LS =>	18,78 MO com LS =>
				Valor do BDI =>	100,42	Valor com BDI =>	448,88

	Código/Banco	Descrição	Tipo	Und	Quant.	Valor Unit.	Total
Composição	95808 SINAPI	CONDULETE DE PVC, TIPO B, PARA ELETRODUTO DE PVC SOLDÁVEL DN 25 MM (3/4"), APARENTE - FORNECIMENTO E INSTALAÇÃO. AF_10/2022	INEL - INSTALAÇÃO ELÉTRICA/ELTRIFICACAO E ILUMINACAO EXTERNA	UN	1,0000000	22,76	22,76
Composição Auxiliar	88247 SINAPI	AUXILIAR DE ELETRICISTA COM ENCARGOS COMPLEMENTARES	SEDI - SERVIÇOS DIVERSOS	H	0,2397000	19,70	4,72
Composição Auxiliar	88264 SINAPI	ELETRICISTA COM ENCARGOS COMPLEMENTARES	SEDI - SERVIÇOS DIVERSOS	H	0,2397000	24,55	5,88
Insumo	00011950 SINAPI	BUCHA DE NYLON SEM ABA SE, COM PARAFUSO DE 4,20 X 40 MM EM AÇO ZINCADO COM ROSCA SOBERBA, CABECA CHATA E FENDA PHILLIPS	Material	UN	2,0000000	0,20	0,40
Insumo	00012010 SINAPI	CONDULETE EM PVC, TIPO "B", SEM TAMPA, DE 1/2" OU 3/4"	Material	UN	1,0000000	11,76	11,76
				MO sem LS =>	4,30	LS =>	3,62 MO com LS =>
				Valor do BDI =>	6,55	Valor com BDI =>	29,31

	Código/Banco	Descrição	Tipo	Und	Quant.	Valor Unit.	Total
Composição	82794 SINAPI	CORTE E DOBRA DE AÇO CA-50, DIÂMETRO DE 10,0 MM, UTILIZADO EM ESTRUTURAS DIVERSAS, EXCETO LAJES. AF_12/2015	FUES - FUNDAÇÕES E ESTRUTURAS	KG	1,0000000	9,53	9,53
Composição Auxiliar	88238 SINAPI	AJUDANTE DE ARMADOR COM ENCARGOS COMPLEMENTARES	SEDI - SERVIÇOS DIVERSOS	H	0,0018000	17,38	0,03

Leonildo A. Fontes  
Eng.º Civil  
CREA: 222.830/3  
Rég. nº 222.830/3



ID	UNIDADE	DESCRIÇÃO	CODIGO	UNID	QUANT	VALOR UNITARIO	VALOR TOTAL	DIAGNOSTICO	PLANO DE CUSTAS	STATUS
0004348	8204348	FERRAMENTAS - FAMILIA PORTA - HORISTA (ENCARGOS COMPLEMENTARES - COLETADO CADAI)		H	1,28	5.607,00	7.179,04		0,00%	0004348
0004349	8204349	FERRAMENTAS - FAMILIA PORTA - HORISTA (ENCARGOS COMPLEMENTARES - COLETADO CADAI)		H	1,28	5.607,00	7.179,04		0,00%	0004349
0004350	8204350	ADJUNTO DE BARRADO (HORISTA)		H	1,00	87,00	87,00		0,00%	0004350
0000019	8200019	ÁCIDO CLÁSSICO 400 ML VERAHAJÁ		KG	216	1,27	275,32		0,00%	0000019
0004351	8204351	ALUMINIO DE MONTAÇÃO		H	14,40	15,90	228,96		0,00%	0004351
0011420	8201142	EPF - FAMILIA CARPITEIRO DE FORMAS - HORISTA (ENCARGOS COMPLEMENTARES - COLETADO CADAI)		H	1,00	2.253,80	2.253,80		0,00%	0011420
0002368	8200236	ELÉTRICO PVC FLEXÍVEL, CORRUGADO, COR AMARELA, DE 25 MM		M	715	3,00	2.145,00		0,00%	0002368
0002369	8200236	ELÉTRICO PVC FLEXÍVEL, CORRUGADO, COR AMARELA, DE 25 MM		M	715	3,00	2.145,00		0,00%	0002369
0004360	8204360	QUADRO DE DISTRIBUIÇÃO COM BARRAMENTO TRIFÁSICO, DE TUBULÃO EM CHAPA DE AÇO GALVANIZADO, PARA 6 DISJUNTORES DN 100		M	2,00	1.070,00	2.140,00		0,00%	0004360
0004361	8204361	FERRAMENTAS - FAMILIA BERVENTE - HORISTA (ENCARGOS COMPLEMENTARES - COLETADO CADAI)		H	2,72	1.813,12	4.928,64		0,00%	0004361
0003786	8200378	OPERADOR DE BETONEIRA ESTACIONÁRIA / MISTURADOR		H	32	150,00	4.800,00		0,00%	0003786
0004072	8204072	R.U.P. INTERNO EXTERNO DE CHAPA DE AÇO GALVANIZADA 18x24, COBRE 25 CM		M	52,80	88,14	4.653,80		0,00%	0004072
0004073	8204073	PORTA DE ABRIR EM ALUMINIO TIPO VENEZIANA, ACABAMENTO ANODIZADO NATURAL, SEM GUARNIÇÃO LATERAL, 87 X 218 CM		M	1,70	2.743,41	4.663,80		0,00%	0004073
0004362	8204362	BACIA SANITÁRIA (VASO) CONVENCIONAL PARA PÇO, SEM FURTO FRONTAL, DE LODOCA BRANCA (SEM ASSENTO)		M	2,00	1.772,40	3.544,80		0,00%	0004362
0001157	8200115	GRANDE, CLASSE BOMBADEIRO, COM RESISTÊNCIA CIL (BR) 8 E 1, 5,10MP + 100 + 25 MM, COM BOMBAMENTO (DISPONIBILIZAÇÃO DE 200L)		M	2,41	1.493,10	3.598,56		0,00%	0001157
0004363	8204363	OPERADOR DE MÁQUINAS E TRATORES DIVERSOS (TERAPIA LABORAL)		H	15,81	1.847,10	28.800,00		0,00%	0004363
0004364	8204364	EPF - FAMILIA CARPITEIRO DE FORMAS - HORISTA (ENCARGOS COMPLEMENTARES - COLETADO CADAI)		H	1,00	1.800,00	18.000,00		0,00%	0004364
0001667	8200166	TABUA "18 X 23" CM EM PINUS, MISTA OU EQUIVALENTE DA REGIÃO		M	61	296,87	18.140,17		0,00%	0001667
0004074	8204074	TUBO PVC BERE NORMAL DN 75 MM, PARA ESGOTO PREDIAL, 900L (SEM BR)		M	62	296,87	18.416,14		0,00%	0004074
0004365	8204365	OPERADOR PÇO 900L		M	81	228,25	18.478,25		0,00%	0004365
0004417	8200417	BARRÃO DE PARALELO 2,5 X 110 X 100 CM EM MACANICO BANANAS/ARANDIOLA, ANGELA, PEROLA ROSA OU EQUIVALENTE DA REGIÃO - BRUTA		M	32	578,00	18.504,00		0,00%	0004417
0004366	8204366	TUBO PVC BERE NORMAL DN 100 MM, PARA ESGOTO PREDIAL (SEM BR)		M	75	248,20	18.615,00		0,00%	0004366
0004075	8204075	LOCAÇÃO DE VIGA SANDUICHE METALICA VAZADA PARA TRAVAMENTO DE PLANEJES, ALTEURA DE 21" CM, LARGURA DE 19" CM E EXTENSÃO DE 3 M		M	20	931,50	18.630,00		0,00%	0004075
0002369	8200236	ELÉTRICO PVC FLEXÍVEL, CORRUGADO, COR AMARELA, DE 25 MM		M	715	26,20	18.743,00		0,00%	0002369
0004367	8204367	OPERADOR DE BANCADA ESTACIONÁRIA / MISTURADOR		H	32	585,75	18.744,00		0,00%	0004367
0004368	8204368	OPERADOR DE BANCADA ESTACIONÁRIA / MISTURADOR		H	32	585,75	18.744,00		0,00%	0004368
0004369	8204369	OPERADOR DE BANCADA ESTACIONÁRIA / MISTURADOR		H	32	585,75	18.744,00		0,00%	0004369
0004370	8204370	OPERADOR DE BANCADA ESTACIONÁRIA / MISTURADOR		H	32	585,75	18.744,00		0,00%	0004370
0004371	8204371	OPERADOR DE BANCADA ESTACIONÁRIA / MISTURADOR		H	32	585,75	18.744,00		0,00%	0004371
0004372	8204372	OPERADOR DE BANCADA ESTACIONÁRIA / MISTURADOR		H	32	585,75	18.744,00		0,00%	0004372
0004373	8204373	OPERADOR DE BANCADA ESTACIONÁRIA / MISTURADOR		H	32	585,75	18.744,00		0,00%	0004373
0004374	8204374	OPERADOR DE BANCADA ESTACIONÁRIA / MISTURADOR		H	32	585,75	18.744,00		0,00%	0004374
0004375	8204375	OPERADOR DE BANCADA ESTACIONÁRIA / MISTURADOR		H	32	585,75	18.744,00		0,00%	0004375
0004376	8204376	OPERADOR DE BANCADA ESTACIONÁRIA / MISTURADOR		H	32	585,75	18.744,00		0,00%	0004376
0004377	8204377	OPERADOR DE BANCADA ESTACIONÁRIA / MISTURADOR		H	32	585,75	18.744,00		0,00%	0004377
0004378	8204378	OPERADOR DE BANCADA ESTACIONÁRIA / MISTURADOR		H	32	585,75	18.744,00		0,00%	0004378
0004379	8204379	OPERADOR DE BANCADA ESTACIONÁRIA / MISTURADOR		H	32	585,75	18.744,00		0,00%	0004379
0004380	8204380	OPERADOR DE BANCADA ESTACIONÁRIA / MISTURADOR		H	32	585,75	18.744,00		0,00%	0004380

Leonil Arroyo Gonçalves  
Diretor de Obras  
CPF: 440.860.83-11  
Res: 128-7852-2622



00020747	BNAP	PREÇO DE AÇO POLIDO COM CABEÇA 18 X 18 (1 1/4 X 1 1/4)	Material	KG	8,007701	29,08	22,82	22,84	0,00%	1.031.879,48	100,01%
00044843	BNAP	SETORES TUBO SIFONADO EXTENSIVEL(S/CONJUNTO UNIVERSAL) SIMPLEX, ENTRE 90 A 70° CM, DE PLASTICO BRANCO	Material	LN	2,0000000	11,00	22,00	22,00	0,00%	1.031.808,88	100,01%
00014814	BNAP	SERRA CIRCULAR DE BANCADA COM MOTOR ELÉTRICO, POTÊNCIA DE 1800 W, PARA DISCO DE DIÂMETRO DE 10" (250 MM)	Material	LN	0,0008754	2.114,76	21,10	21,10	0,00%	1.031.020,58	100,00%
000001	SEDOF	tipo 2711	Material	KG	6,9000000	25,83	18,38	18,38	0,00%	1.031.038,48	100,00%
00017148	BNAP	TE SCLONEL, PVC, 80 GRAUS, 25 MM, PARA ÁGUA FRIA FREDIAL (DEB 8848)	Material	LN	10,0000000	1,50	21,00	21,00	0,00%	1.031.054,38	100,00%
00008141	BNAP	ENCAIXE RABECHO FLEXIVEL PLASTICO (PVC OU ABS) BRANCO 1/2" X 3/8"	Material	LN	2,0000000	6,81	13,62	13,62	0,00%	1.031.063,00	100,01%
00009183	BNAP	VALVULA EM PLASTICO BRANCO PARA TANQUE DO LAVATORIO 1", SEM UNHO E SEM LACRADO	Material	LN	2,0000000	6,82	13,24	13,24	0,00%	1.031.073	100,01%
ED044816	SEDOF	FERRAMENTAS - FAMÍLIA ENCADADOR - HORISTA ENCADARGOS COMPLEMENTARES - COLETADO CADA	Material	H	0,0004000	0,41	12,74	12,74	0,00%	1.031.089	100,01%
00007568	BNAP	BUCHA DE NYLON SEM ABA 8/8, COM PARAFUSO DE 8 X 10 X 85 MM EM AÇO ZINCO COM ROSCA BOBERA, CABEÇA CHATA E FENDA PHILLIPS	Material	LN	15,4729614	0,16	12,67	12,67	0,00%	1.031.101	100,01%
00005048	BNAP	PREÇO DE AÇO POLIDO COM CABEÇA 17 X 27 (2 1/2 X 1 1/4)	Material	KG	0,3432000	26,84	8,87	8,87	0,00%	1.031.110	100,01%
00003481	BNAP	QUILHO ELÉTRICO DE COLUNA, CAPACIDADE 400 KG, COM MOTOR PRELO, MOTOR TRIFÁSICO DE 1,25 CV	Equipamento	LN	0,0012282	8.427,41	7,38	7,38	0,00%	1.031.117,85	100,01%
00003338	BNAP	QUELHO PVC, BOLAIVEL, 90 GRAUS, 25 MM, COM MANGUERA PARA ÁGUA FRIA FREDIAL	Material	LN	6,0000000	0,80	8,80	8,80	0,00%	1.031.124,65	100,01%
00002148	BNAP	REBITE DE REPARO EM ALUMÍNIO VAZADO, DIÂMETRO 3,3 X 8 MM DE COMPRIMENTO (R0 = 1025 UNIDADES)	Material	KG	0,0041400	21,43	0,28	0,28	0,00%	1.031.130,90	100,01%
00001871	BNAP	FERRAMENTAS - FAMÍLIA OPERADOR ESCAVADORA - HORISTA ENCADARGOS COMPLEMENTARES - COLETADO CADA	Material	LN	4,0000000	1,00	4,24	4,24	0,00%	1.031.137,14	100,01%
00028614	BNAP	BARA DE AÇO PARA REFORÇO DO CONCRETO SOLTA, TIPO A1, FATOR DE FORMA "S" 110, COMPRIMENTO DE 100 MM E RESISTÊNCIA A TRACAO DO AÇO MAIOR 1000 MPa	Material	KG	0,2772000	13,41	3,72	3,72	0,00%	1.031.137,86	100,01%
00004330	BNAP	BUCHA DE NYLON, DIÂMETRO DO FURO 8 MM, COMPRIMENTO 40 MM, COM PARAFUSO DE ROSCA BOBERA, CABEÇA CHATA, FENDA SIMPLEX, 4 X 50 MM	Material	LN	4,0000000	0,91	3,64	3,64	0,00%	1.031.141,50	100,01%
ED044848	SEDOF	FERRAMENTAS - FAMÍLIA OPERADOR ESCAVADORA - HORISTA ENCADARGOS COMPLEMENTARES - COLETADO CADA	Material	H	288,4200000	0,91	2,69	2,69	0,00%	1.031.144,89	100,01%
00004848	BNAP	FERRAMENTAS - FAMÍLIA OPERADOR ESCAVADORA - HORISTA ENCADARGOS COMPLEMENTARES - COLETADO CADA	Equipamento	H	247,3108177	0,01	2,47	2,47	0,00%	1.031.148,88	100,01%
000004	SEDOF	Fita de vedação	Material	L	3,0000000	0,41	1,23	1,23	0,00%	1.031.148,88	100,01%
00003148	BNAP	FITA VEDA ROSCA EM ROLOS DE 18 MM X 18 M (6 X 1 C)	Material	LN	0,3161400	4,88	1,57	1,57	0,00%	1.031.150,08	100,01%
00004220	BNAP	MASCARA CONTAM	Material	L	0,1984433	7,30	1,36	1,36	0,00%	1.031.151,48	100,01%
00003148	BNAP	FITA VEDA ROSCA EM ROLOS DE 18 MM X 18 M (6 X 1 C)	Material	LN	0,0720000	18,29	1,32	1,32	0,00%	1.031.152,78	100,01%
00011800	BNAP	BUCHA DE NYLON SEM ABA 8/8, COM PARAFUSO DE 4,20 X 40 MM EM AÇO ZINCO COM ROSCA BOBERA, CABEÇA CHATA E FENDA PHILLIPS	Material	LN	0,1903280	0,25	1,30	1,30	0,00%	1.031.154,07	100,01%
00013430	BNAP	COMPACTADOR DE SOLDO DE PERIFERIAO (SOLLETE) COM MOTOR A GASOLINA E TEMPOR DE 4 HP (4 CV)	Equipamento	LN	0,0000338	16.711,82	0,68	0,68	0,00%	1.031.154,84	100,01%
00007758	BNAP	CAMINHÃO TRILHAO, PEQUENO BRUTO TOTAL 22000 KG, CAPAÇA UTILIZAVEL 18266 KG, DISTANCIA ENTRE EIXOS 4,80 M, POTENCIA 302 CV (INCLUI CABINE E CHASSI, NÃO INCLUI CARROÇERIA)	Equipamento	LN	0,0000001	284.918,28	0,08	0,08	0,00%	1.031.154,79	100,01%
00004863	BNAP	MOTORISTA DE CAMINHÃO (HORISTA)	Mão de Obra	H	0,0013888	28,76	0,04	0,04	0,00%	1.031.154,77	100,01%
00007758	BNAP	TANQUE DE AÇO CARBONADO REVESTIDO, PARA TRANSPORTE DE ÁGUA COM CAPACIDADE DE 18 M3, COM BOMBA CENTRÍFUGA POR TOMADA DE FORÇA, VASO NA BOMBA 700 MM (INCLUI MONTAGEM, NÃO INCLUI CAMINHÃO)	Material	LN	0,0000022	107.560,25	0,02	0,02	0,00%	1.031.164,79	100,01%

Equipamento		Totais por item
Equipamento para Aquisição Permanente		R\$ 28.725,88
Mão de Obra		R\$ 251.840,48
Material		R\$ 190.028,41
Serviços		R\$ 7.462,33
Taxas		R\$ 190,71
Administração		R\$ 0,00
Aluguel		R\$ 0,00
Vista		R\$ 0,00
Outros		R\$ 52.941,26
Total sem BDI		889.783,52
Total de BDI		231.239,48
Total Geral		1.121.023,00

*Leonel Araújo Gonçalves*  
LEONEL ARAÚJO GONÇALVES  
CPF: 042.144.221-09/2022

*Leonel Araújo Gonçalves*  
Engenheiro Civil  
CREA: 122.428/2003  
Res: 122.428-3/2022





Obra  
CONSTRUÇÃO DA OFICINA ORTOPÉDICO

PREFEITURA  
CNPJ:

Bancos  
SINAPI - 09/2023 - Maranhão  
SEDOP - 10/2023 - Pará

B.D.I.  
28,82%

Encargos Sociais  
Desonerado:  
Horista: 84,15%  
Mensalista: 47,51%

Curva ABC de Serviços

Código	Banco	Descrição	Tipo	Und	Quant.	Valor Unit.	Total	Peso (%)	Peso Acumulado (%)
87263	SINAPI	REVESTIMENTO CERÂMICO PARA PISO COM PLACAS TIPO PORCELANATO DE DIMENSÕES 80X80 CM APLICADA EM AMBIENTES DE ÁREA MAIOR QUE 10 M². AF_02/2023_PE	PISO - PISOS	m²	1404,05	227,98	319.513,31	8,91	8,91
130208	SEDOP	Empedimento de pedra preta argamassada		m²	459,98	132,05	60.737,71	5,87	14,78
87630	SINAPI	MASSA ÚNICA, PARA RECEBIMENTO DE PINTURA, EM ARGAMASSA TRAÇO 1:2:8, PREPARO MANUAL, APLICADA MANUALMENTE EM FACES INTERNAS DE PAREDES, ESPESSURA DE 20MM, COM EXECUÇÃO DE TALISCAS. AF_06/2014	REVE - REVESTIMENTO E TRATAMENTO DE SUPERFÍCIES	m²	1.479,26	38,72	57.276,94	5,54	20,32
091517	SEDOP	Esquadria basculante em vidro temperado de 6mm		m²	45,72	932,91	42.652,64	4,13	24,45
87478	SINAPI	ALVENARIA DE VEDAÇÃO DE BLOCOS CERÂMICOS FURADOS NA VERTICAL DE 8X19X38CM (ESPESSURA 9CM) DE PAREDES COM ÁREA LÍQUIDA MAIOR OU IGUAL A 6M² SEM VÃOS E ARGAMASSA DE ASSENTAMENTO COM PREPARO MANUAL. AF_06/2014	PARE - PAREDES/PANEIS	m²	788,42	53,44	42.133,16	4,07	28,52
091505	SEDOP	Porta miolo madeira, acabamento em MDF cl ferragens de abril		m²	61,11	657,71	40.182,65	3,89	32,41
82457	SINAPI	MONTAGEM E DESMONTAGEM DE FORMA DE VIGA, ESCORAMENTO COM GARFO DE MADEIRA, PÉ-DIREITO SIMPLES, EM CHAPA DE MADEIRA PLASTIFICADA, 10 UTILIZAÇÕES. AF_09/2020	FUES - FUNDAMENTOS E ESTRUTURAS	m³	286,79	138,82	39.812,18	3,85	36,26
94207	SINAPI	TELHAMENTO COM TELHA ONDULADA DE FIBROCIMENTO E = 6 MM, COM RECUBRIMENTO LATERAL DE 1/4 DE ONDA PARA TELHADO COM INCLINAÇÃO MAIOR QUE 10°, COM ATÉ 2 ÁGUAS, INCLUSIVE LANÇAMENTO. AF_07/2019	COBE - COBERTURA	m²	405,42	82,38	33.398,49	3,23	39,49
96548	SINAPI	ARMAÇÃO DE BLOCO, VIGA BALDRAME OU SAPATA UTILIZANDO AÇO CA-50 DE 10 MM - MONTAGEM. AF_09/2017	FUES - FUNDAMENTOS E ESTRUTURAS	KG	2.350,5	14,20	33.377,10	3,23	42,72
091509	SEDOP	Panel fixo em vidro temperado de 6mm		m²	37,28	838,68	31.191,43	3,02	45,73
130112	SEDOP	Concreto simples cl de traço e=5cm traço 1:2:3		m³	459,98	67,69	31.134,89	3,01	48,74
94965	SINAPI	CONCRETO FCK = 25MPa, TRAÇO 1:2,3:2,7 (EM MASSA SECA DE CIMENTO/AREIA MEDIA BRITA 1) - PREPARO MECÂNICO COM BETONEIRA 400 L. AF_03/2023	FUES - FUNDAMENTOS E ESTRUTURAS	m³	47,09	505,09	23.869,48	2,75	51,50
88497	SINAPI	EMASSAMENTO COM MASSA LÁTEX, APLICAÇÃO EM PAREDE, DUAS DEMÃOIS, LIXAMENTO MANUAL. AF_04/2023	PINT - PINTURAS	m²	1.479,26	19,03	28.150,31	2,72	54,22
98113	SINAPI	FORRO EM PLACAS DE GESSO, PARA AMBIENTES COMERCIAIS. AF_08/2023_PS	REVE - REVESTIMENTO E TRATAMENTO DE SUPERFÍCIES	m²	459,98	64,84	29.770,20	2,44	56,66
93884	SINAPI	EXECUÇÃO DE DEPÓSITO EM CANTEIRO DE OBRA EM CHAPA DE MADEIRA COMPENSADA, NÃO INCLUSIVE MOBILIÁRIO. AF_04/2018	CANT - CANTEIRO DE OBRAS	m²	20,0	1.217,77	24.355,40	2,38	59,02
130110	SEDOP	Cama de regularizadora no traço 1:4		m³	459,98	49,64	22.832,41	2,21	61,23
88489	SINAPI	PINTURA LÁTEX ACRILICA PREMIUM, APLICAÇÃO MANUAL EM PAREDES, DUAS DEMÃOIS. AF_04/2023	PINT - PINTURAS	m²	1.479,26	14,71	21.759,91	2,10	63,33
96538	SINAPI	FABRICAÇÃO, MONTAGEM E DESMONTAGEM DE FORMA PARA VIGA BALDRAME, EM MADEIRA SERRADA, E=25 MM, 4 UTILIZAÇÕES. AF_06/2017	FUES - FUNDAMENTOS E ESTRUTURAS	m³	252,5	86,03	21.722,57	2,10	65,43
97903	SINAPI	CAXA ENTERRADA HIDRÁULICA RETANGULAR EM ALVENARIA COM TÍPOLOS CERÂMICOS MACIÇOS, DIMENSÕES INTERNAS: 0,8X0,8X0,6 M PARA REDE DE ESGOTO. AF_12/2020	ININ - INSTALAÇÕES HIDROSANITÁRIAS	UN	22,0	921,71	20.277,62	1,96	67,39
86558	SINAPI	CONCRETAGEM DE SAPATAS, FCK 30 MPa, COM USO DE FERRO - LANÇAMENTO, ADENSAMENTO E ACABAMENTO. AF_08/2017	FUES - FUNDAMENTOS E ESTRUTURAS	m³	18,82	937,28	17.639,60	1,71	69,10
92776	SINAPI	ARMAÇÃO DE PILAR OU VIGA DE UMA ESTRUTURA CONVENCIONAL DE CONCRETO ARMADO EM UMA EDIFICAÇÃO TERREIA OU SOBRADELO UTILIZANDO AÇO CA-50 DE 10,0 MM - MONTAGEM. AF_12/2015	FUES - FUNDAMENTOS E ESTRUTURAS	KG	1.041,35	16,05	16.713,66	1,62	70,72
92775	SINAPI	ARMAÇÃO DE PILAR OU VIGA DE UMA ESTRUTURA CONVENCIONAL DE CONCRETO ARMADO EM UMA EDIFICAÇÃO TERREIA OU SOBRADELO UTILIZANDO AÇO CA-60 DE 6,0 MM - MONTAGEM. AF_12/2015	FUES - FUNDAMENTOS E ESTRUTURAS	KG	1.759,16	21,43	37.688,58	1,51	72,29
88496	SINAPI	EMASSAMENTO COM MASSA LÁTEX, APLICAÇÃO EM TETO, DUAS DEMÃOIS, LIXAMENTO MANUAL. AF_04/2023	PINT - PINTURAS	m²	459,98	33,95	15.615,64	1,51	73,80
91834	SINAPI	ELETRODUTO FLEXÍVEL CORRUGADO, PVC, DN 25 MM (3/4"), PARA CIRCUITOS TERMINAIS, INSTALADO EM FORRO - FORNECIMENTO E INSTALAÇÃO. AF_03/2023	INEL - INSTALAÇÃO ELÉTRICA/ELETRIFICAÇÃO E ILUMINAÇÃO EXTERNA	M	650,0	21,63	13.994,50	1,35	75,15
92543	SINAPI	TRAMA DE MADEIRA COMPOSTA POR TERÇAS PARA TELHADOS DE ATÉ 2 ÁGUAS PARA TELHA ONDULADA DE FIBROCIMENTO, METÁLICA, PLÁSTICA OU TERMOACÚSTICA, INCLUSIVE TRANSPORTE VERTICAL. AF_07/2018	COBE - COBERTURA	m²	405,42	31,74	12.888,03	1,24	76,40
81828	SINAPI	CABO DE COBRE FLEXÍVEL ISOLADO, 4 MM², ANTI-CHAMA 450/750 V, PARA CIRCUITOS TERMINAIS - FORNECIMENTO E INSTALAÇÃO. AF_03/2023	INEL - INSTALAÇÃO ELÉTRICA/ELETRIFICAÇÃO E ILUMINAÇÃO EXTERNA	M	1.600,0	7,61	12.176,00	1,18	77,58
92427	SINAPI	MONTAGEM E DESMONTAGEM DE FORMA DE PILARES RETANGULARES E ESTRUTURAS SIMILARES, PÉ-DIREITO SIMPLES, EM CHAPA DE MADEIRA COMPENSADA RESINADA, 8 UTILIZAÇÕES. AF_09/2020	FUES - FUNDAMENTOS E ESTRUTURAS	m³	154,35	77,96	12.033,12	1,16	78,74
88059	SINAPI	LOCAÇÃO CONVENCIONAL DE OBRA, UTILIZANDO GABARITO DE TÁBUAS CORRIDAS PONTELETADAS A CADA 2,00M - 2 UTILIZAÇÕES. AF_10/2018	SERT - SERVIÇOS TÉCNICOS	M	189,73	70,58	11.981,24	1,16	79,90
96543	SINAPI	ARMAÇÃO DE BLOCO, VIGA BALDRAME E SAPATA UTILIZANDO AÇO CA-80 DE 5 MM - MONTAGEM. AF_06/2017	FUES - FUNDAMENTOS E ESTRUTURAS	KG	650,8	17,37	11.304,39	1,09	80,99
92873	SINAPI	LANÇAMENTO COM USO DE BALDES, ADENSAMENTO E ACABAMENTO DE CONCRETO EM ESTRUTURAS. AF_12/2015	FUES - FUNDAMENTOS E ESTRUTURAS	m³	47,05	232,09	10.919,83	1,06	82,05
101963	SINAPI	LAJE PRÉ-MOLDADA UNIDIRECIONAL, BIAPOIADA, PARA PISO, ENCHIMENTO EM CERÂMICA, VIGOTA CONVENCIONAL, ALTURA TOTAL DA LAJE (ENCHIMENTO+CAPA) = (8+4). AF_11/2020_PA	FUES - FUNDAMENTOS E ESTRUTURAS	m²	40,59	262,59	10.674,76	1,03	83,08
96534	SINAPI	FABRICAÇÃO, MONTAGEM E DESMONTAGEM DE FORMA PARA BLOCO DE CONCRETO, EM MADEIRA SERRADA, E=25 MM, 4 UTILIZAÇÕES. AF_06/2017	FUES - FUNDAMENTOS E ESTRUTURAS	m³	94,09	113,25	10.654,56	1,03	84,11
091379	SEDOP	Porta em vidro temperado cl ferragens (sem miolo)		m²	11,07	975,59	10.490,69	1,01	85,12
81928	SINAPI	CABO DE COBRE FLEXÍVEL ISOLADO, 2,5 MM², ANTI-CHAMA 450/750 V, PARA CIRCUITOS TERMINAIS - FORNECIMENTO E INSTALAÇÃO. AF_03/2023	INEL - INSTALAÇÃO ELÉTRICA/ELETRIFICAÇÃO E ILUMINAÇÃO EXTERNA	M	2.000,0	4,92	9.840,00	0,95	86,08
102257	SINAPI	DIVISÓRIA SANITÁRIA, TIPO CABINE, EM PAINEL DE GRANILITE, ESP = 3CM, ASSENTADO COM ARGAMASSA COLANTE AC III-E, EXCLUSIVE FERRAGENS. AF_01/2021	PARE - PAREDES/PANEIS	m²	23,56	405,55	9.554,75	0,92	87,00
97585	SINAPI	LUMINÁRIA TIPO CALHA, DE SOBREPOR, COM 2 LÂMPADAS TUBULARES FLUORESCENTES DE 18 W, COM REATOR DE PARTIDA RÁPIDA - FORNECIMENTO E INSTALAÇÃO. AF_02/2020	INEL - INSTALAÇÃO ELÉTRICA/ELETRIFICAÇÃO E ILUMINAÇÃO EXTERNA	UN	58,0	148,55	8.615,90	0,83	87,83
87878	SINAPI	CHAPISCO APLICADO EM ALVENARIAS E ESTRUTURAS DE CONCRETO INTERNAS, COM COLHER DE PEDREIRO, ARGAMASSA TRAÇO 1:3 COM PREPARO MANUAL. AF_10/2022	REVE - REVESTIMENTO E TRATAMENTO DE SUPERFÍCIES	m²	1.576,84	5,44	8.578,00	0,83	88,66
88488	SINAPI	PINTURA LÁTEX ACRILICA PREMIUM, APLICAÇÃO MANUAL EM TETO, DUAS DEMÃOIS. AF_04/2023	PINT - PINTURAS	m²	459,98	17,21	7.915,91	0,77	89,43
87257	SINAPI	REVESTIMENTO CERÂMICO PARA PISO COM PLACAS TIPO ESMALTADA EXTRA DE DIMENSÕES 60X60 CM APLICADA EM AMBIENTES DE ÁREA MAIOR QUE 10 M². AF_02/2023_PE	PISO - PISOS	m²	55,91	132,69	7.418,69	0,72	90,15

Leonora Gonçalves  
Engenheira Civil  
CREA 05/2017  
Reg. 000002022

PREFEITURA  
CNPJ:

86060	SINAPI	FILTRO ANAERÓBIO CIRCULAR, EM CONCRETO PRÉ-MOLDADO, DIÂMETRO INTERNO = 2,38 M, ALTURA INTERNA = 1,80 M, VOLUME ÚTIL: 5338,6 L (PARA 34 CONTRIBUINTES). AF_12/2020_PA	INH - INSTALAÇÕES HIDROSANITÁRIAS	UN	1,0	6.611,32	6.611,32	0,64	90,79
88054	SINAPI	TANQUE SÉPTICO CIRCULAR, EM CONCRETO PRÉ-MOLDADO, DIÂMETRO INTERNO = 1,88 M, ALTURA INTERNA = 2,50 M, VOLUME ÚTIL: 6245,8 L (PARA 32 CONTRIBUINTES). AF_12/2020_PA	INH - INSTALAÇÕES HIDROSANITÁRIAS	UN	1,0	6.899,59	6.899,59	0,57	91,36
270220	SEDOP	Limpeza geral e entrega de obra		m²	484,7	10,15	4.919,70	0,48	91,63
88580	SINAPI	TUBO PVC, SÉRIE R, ÁGUA PLUVIAL, DN 150 MM, FORNECIDO E INSTALADO EM CONDUTORES VERTICAIS DE ÁGUAS PLUVIAIS. AF_04/2022	INH - INSTALAÇÕES HIDROSANITÁRIAS	M	60,0	75,73	4.543,80	0,44	92,27
86547	SINAPI	ARMADAÇÃO DE BLOCO, VIGA BALDRAME OU SAPATA UTILIZANDO AÇO CA-50 DE 12,6 MM - MONTAGEM. AF_06/2017	FUES - FUNDAÇÕES E ESTRUTURAS	KG	326,39	13,50	4.433,13	0,43	92,70
010004	SEDOP	Placa de obra em chapa galvanizada		m²	6,0	725,79	4.354,74	0,42	93,12
91831	SINAPI	ELETRODUTO FLEXÍVEL CORRUGADO, PVC, DN 20 MM (1/2"), PARA CIRCUITOS TERMINAIS, INSTALADO EM FORRO - FORNECIMENTO E INSTALAÇÃO. AF_03/2023	INEL - INSTALAÇÃO ELÉTRICA/ELETRIFICAÇÃO E ILUMINAÇÃO EXTERNA	M	200,0	20,64	4.128,00	0,40	93,52
88062	SINAPI	SUMIDOURO CIRCULAR, EM CONCRETO PRÉ-MOLDADO, DIÂMETRO INTERNO = 1,88 M, ALTURA INTERNA = 2,00 M, ÁREA DE INFILTRAÇÃO: 13,1 M² (PARA 5 CONTRIBUINTES). AF_12/2020_PA	INH - INSTALAÇÕES HIDROSANITÁRIAS	UN	1,0	3.901,94	3.901,94	0,38	93,90
88356	SINAPI	TUBO, PVC, SOLDÁVEL, DN 25MM, INSTALADO EM RAMAL OU SUB-RAMAL DE ÁGUA - FORNECIMENTO E INSTALAÇÃO. AF_06/2022	INH - INSTALAÇÕES HIDROSANITÁRIAS	M	150,0	24,47	3.670,50	0,35	94,25
92777	SINAPI	ARMADAÇÃO DE PILAR OU VIGA DE LIMA ESTRUTURA CONVENCIONAL DE CONCRETO ARMADO EM UMA EDIFICAÇÃO TERRELA OU SOBRAUDO UTILIZANDO AÇO CA-50 DE 8,0 MM - MONTAGEM. AF_12/2015	FUES - FUNDAÇÕES E ESTRUTURAS	KG	106,57	18,21	3.579,53	0,35	94,60
94231	SINAPI	RUFO EM CHAPA DE AÇO GALVANIZADO NÚMERO 24, CORTE DE 26 CM, INCLUSIVE TRANSPORTE VERTICAL. AF_07/2019	COBE - COBERTURA	M	53,46	62,12	3.320,31	0,32	94,82
95470	SINAPI	VASO SANITÁRIO SIFONADO CONVENCIONAL COM LOUÇA BRANCA, INCLUSIVE CONJUNTO DE LIGAÇÃO PARA BACIA SANITÁRIA AJUSTÁVEL - FORNECIMENTO E INSTALAÇÃO. AF_10/2016	INH - INSTALAÇÕES HIDROSANITÁRIAS	UN	6,0	409,76	3.278,08	0,32	95,24
190304	SEDOP	Lavatório de louça e/ou coluna (incl. tom. água e válvula) - PCO		UN	2,0	1.628,98	3.257,92	0,32	95,55
86523	SINAPI	ESCAVAÇÃO MANUAL PARA BLOCO DE COROAMENTO OU SAPATA (INCLUINDO ESCAVAÇÃO PARA COLOCAÇÃO DE FORMAS). AF_06/2017	MOVT - MOVIMENTO DE TERRA	m³	31,36	102,88	3.225,88	0,31	95,86
92983	SINAPI	CABO DE COBRE FLEXÍVEL ISOLADO, 25 MM², ANTI-CHAMA 450/750 V, PARA DISTRIBUIÇÃO - FORNECIMENTO E INSTALAÇÃO. AF_12/2015	INEL - INSTALAÇÃO ELÉTRICA/ELETRIFICAÇÃO E ILUMINAÇÃO EXTERNA	M	100,0	30,67	3.067,00	0,30	96,16
89713	SINAPI	TUBO PVC, SÉRIE NORMAL, ESGOTO PREDIAL, DN 75 MM, FORNECIDO E INSTALADO EM RAMAL DE DESCARGA OU RAMAL DE ESGOTO SANITÁRIO. AF_08/2022	INH - INSTALAÇÕES HIDROSANITÁRIAS	M	81,0	36,03	2.919,43	0,28	96,44
89714	SINAPI	TUBO PVC, SÉRIE NORMAL, ESGOTO PREDIAL, DN 100 MM, FORNECIDO E INSTALADO EM RAMAL DE DESCARGA OU RAMAL DE ESGOTO SANITÁRIO. AF_08/2022	INH - INSTALAÇÕES HIDROSANITÁRIAS	M	72,0	40,16	2.891,52	0,28	96,72
96527	SINAPI	ESCAVAÇÃO MANUAL DE VALA PARA VIGA BALDRAME (INCLUINDO ESCAVAÇÃO PARA COLOCAÇÃO DE FORMAS). AF_06/2017	MOVT - MOVIMENTO DE TERRA	m³	18,84	134,98	2.556,71	0,25	96,97
87554	SINAPI	EMBOÇO, PARA RECEBIMENTO DE CERÂMICA, EM ARGAMASSA TRACO, 1:2:8, PREPARO MANUAL, APLICADO MANUALMENTE EM FACES INTERNAS DE PAREDES, PARA AMBIENTE COM ÁREA MAIOR QUE 10M², ESPESSURA DE 10MM, COM EXECUÇÃO DE TALISCAS. AF_06/2014	REVE - REVESTIMENTO E TRATAMENTO DE SUPERFÍCIES	m²	97,58	24,47	2.387,78	0,23	97,20
101881	SINAPI	QUADRO DE DISTRIBUIÇÃO DE ENERGIA EM CHAPA DE AÇO GALVANIZADO, DE EMBUTIR, COM BARRAMENTO TRIFÁSICO, PARA 40 DISJUNTORES DIN 100A - FORNECIMENTO E INSTALAÇÃO. AF_10/2020	INEL - INSTALAÇÃO ELÉTRICA/ELETRIFICAÇÃO E ILUMINAÇÃO EXTERNA	UN	2,0	1.138,57	2.277,14	0,22	97,42
82000	SINAPI	TOMADA BAIXA DE EMBUTIR (1 MÓDULO), 2P+1 10 A, INCLUINDO SUPORTE E PLACA - FORNECIMENTO E INSTALAÇÃO. AF_03/2023	INEL - INSTALAÇÃO ELÉTRICA/ELETRIFICAÇÃO E ILUMINAÇÃO EXTERNA	UN	57,0	37,37	2.130,09	0,21	97,63
85472	SINAPI	VASO SANITÁRIO SIFONADO CONVENCIONAL PARA PCO SEM FURO FRONTAL COM LOUÇA BRANCA SEM ASSENTO, INCLUSIVE CONJUNTO DE LIGAÇÃO PARA BACIA SANITÁRIA AJUSTÁVEL - FORNECIMENTO E INSTALAÇÃO. AF_01/2020	INH - INSTALAÇÕES HIDROSANITÁRIAS	UN	2,0	1.037,37	2.074,74	0,20	97,83
91840	SINAPI	ELETRODUTO FLEXÍVEL CORRUGADO, PEAD, DN 40 MM (1 1/4"), PARA CIRCUITOS TERMINAIS, INSTALADO EM FORRO - FORNECIMENTO E INSTALAÇÃO. AF_03/2023	INEL - INSTALAÇÃO ELÉTRICA/ELETRIFICAÇÃO E ILUMINAÇÃO EXTERNA	M	50,0	26,82	1.341,00	0,13	97,86
83883	SINAPI	DISJUNTOR BIPOLAR TIPO DIN, CORRENTE NOMINAL DE 25A, FORNECIMENTO E INSTALAÇÃO. AF_10/2020	INEL - INSTALAÇÃO ELÉTRICA/ELETRIFICAÇÃO E ILUMINAÇÃO EXTERNA	UN	17,0	71,80	1.222,30	0,12	98,08
170881	SEDOP	Caixa plástica 4x4		UN	97,0	11,54	1.118,38	0,11	98,18
88578	SINAPI	TUBO PVC, SÉRIE R, ÁGUA PLUVIAL, DN 100 MM, FORNECIDO E INSTALADO EM CONDUTORES VERTICAIS DE ÁGUAS PLUVIAIS. AF_06/2022	INH - INSTALAÇÕES HIDROSANITÁRIAS	M	28,0	36,65	1.023,40	0,10	98,28
91953	SINAPI	INTERRUPTOR SIMPLES (1 MÓDULO), 10A/250V, INCLUINDO SUPORTE E PLACA - FORNECIMENTO E INSTALAÇÃO. AF_03/2023	INEL - INSTALAÇÃO ELÉTRICA/ELETRIFICAÇÃO E ILUMINAÇÃO EXTERNA	UN	28,0	35,54	995,12	0,10	98,38
86881	SINAPI	SIFÃO DO TIPO GARRAFA EM METAL CROMADO 1 X 1,1/2"; FORNECIMENTO E INSTALAÇÃO. AF_01/2020	INH - INSTALAÇÕES HIDROSANITÁRIAS	UN	3,0	323,84	971,52	0,09	98,47
86869	SINAPI	SOLEIRA EM GRANITO, LARGURA 15 CM, ESPESSURA 2,0 CM. AF_08/2020	PISO - PISOS	M	6,3	1.149,48	941,72	0,09	98,56
171417	SEDOP	Caixa plástica octogonal		UN	58,0	15,31	887,98	0,09	98,65
89712	SINAPI	TUBO PVC, SÉRIE NORMAL, ESGOTO PREDIAL, DN 50 MM, FORNECIDO E INSTALADO EM RAMAL DE DESCARGA OU RAMAL DE ESGOTO SANITÁRIO. AF_08/2022	INH - INSTALAÇÕES HIDROSANITÁRIAS	M	30,0	28,86	865,80	0,08	98,73
91992	SINAPI	TOMADA ALTA DE EMBUTIR (1 MÓDULO), 2P+1 10 A, INCLUINDO SUPORTE E PLACA - FORNECIMENTO E INSTALAÇÃO. AF_03/2023	INEL - INSTALAÇÃO ELÉTRICA/ELETRIFICAÇÃO E ILUMINAÇÃO EXTERNA	UN	16,0	52,70	843,20	0,08	98,81
00037558	SINAPI	PLACA DE SINALIZAÇÃO DE SEGURANÇA CONTRA INCÊNDIO, FOTOLUMINESCENTE, RETANGULAR, 20 X 40 CM, EM PVC 72 MM ANTI-CHAMAS (SIMBOLOS, CORES E PICTOGRAMAS CONFORME NBR 16820)	Material	UN	18,0	45,88	826,02	0,08	98,89
89711	SINAPI	TUBO PVC, SÉRIE NORMAL, ESGOTO PREDIAL, DN 40 MM, FORNECIDO E INSTALADO EM RAMAL DE DESCARGA OU RAMAL DE ESGOTO SANITÁRIO. AF_08/2022	INH - INSTALAÇÕES HIDROSANITÁRIAS	M	38,0	22,58	812,16	0,08	98,97
89355	SINAPI	TUBO, PVC, SOLDÁVEL, DN 20MM, INSTALADO EM RAMAL OU SUB-RAMAL DE ÁGUA - FORNECIMENTO E INSTALAÇÃO. AF_06/2022	INH - INSTALAÇÕES HIDROSANITÁRIAS	M	36,0	21,24	764,64	0,07	99,05
84862	SINAPI	CONCRETO MAGRO PARA LASTRO, TRACO 1:4:5,4 S (EM MASSA SECA DE CIMENTO/ AREIA MÉDIA/ BRITA 1) - PREPARO MECÂNICO COM BETONEIRA 400 L. AF_05/2021	FUES - FUNDAÇÕES E ESTRUTURAS	m³	1,57	450,93	707,96	0,07	99,12
97589	SINAPI	LUMINÁRIA DE EMERGÊNCIA, COM 30 LAMPADAS LED DE 2 W, SEM REATOR - FORNECIMENTO E INSTALAÇÃO. AF_02/2020	INEL - INSTALAÇÃO ELÉTRICA/ELETRIFICAÇÃO E ILUMINAÇÃO EXTERNA	UN	20,0	34,38	687,60	0,07	99,18
91824	SINAPI	CABO DE COBRE FLEXÍVEL ISOLADO, 1,5 MM², ANTI-CHAMA 450/750 V, PARA CIRCUITOS TERMINAIS - FORNECIMENTO E INSTALAÇÃO. AF_03/2023	INEL - INSTALAÇÃO ELÉTRICA/ELETRIFICAÇÃO E ILUMINAÇÃO EXTERNA	M	200,0	3,38	676,00	0,07	99,25
86995	SINAPI	REATERO MANUAL APLICADO COM SOQUETE. AF_10/2017	MOVT - MOVIMENTO DE TERRA	m³	12,54	53,73	673,77	0,07	99,31
88943	SINAPI	LAVATÓRIO LOUÇA BRANCA SUSPENSO, 20,5 X 39CM OU EQUIVALENTE, PADRÃO POPULAR, INCLUSIVE SIFÃO FLEXÍVEL, EM PVC, VÁLVULA E ENGATE FLEXÍVEL 30CM EM PLÁSTICO E TORNEIRA CROMADA DE MESA, PADRÃO POPULAR - FORNECIMENTO E INSTALAÇÃO. AF_01/2020	INH - INSTALAÇÕES HIDROSANITÁRIAS	UN	2,0	335,09	670,18	0,06	99,35
00094409	SINAPI	DISPOSITIVO DPS CLASSE II, 1 POLO, TENSÃO MÁXIMA DE 275 V, CORRENTE MÁXIMA DE 20 KA (TIPO AC)	Material	UN	8,0	83,74	669,92	0,06	99,44

Leonardo Amador Gonçalves  
Engenheiro Civil - CRP 03333  
Rég. Nº 152322

PREFEITURA  
CNPJ:

101808	SINAPI	EXTINTOR DE INCENDIO PORTATIL COM CARGA DE PQS DE 6 KG, CLASSE BC - FORNECIMENTO E INSTALACAO. AF_10/2020_PE	INES - INSTALACOES ESPECIAIS	UN	2,0	321,23	642,46	0,06	89,50
170363	SEDOP	Disjuntor 3P - 63 a 100A - PADRAO DIN		UN	2,0	258,64	517,28	0,06	89,56
160221	SEDOP	Joelho/Cotovelo 90° PVC SRM - 20mm X 1/2" (LH)		UN	27,0	21,02	567,54	0,05	89,62
89707	SINAPI	CAIXA BIFONADA, PVC, DN 100 X 100 X 50 MM, JUNTA ELASTICA, FORNECIDA E INSTALADA EM RAMAL DE DESCARGA OU EM RAMAL DE ESGOTO SANITARIO. AF_08/2022	INH - INSTALACOES HIDROSANITARIAS	UN	9,0	57,11	513,99	0,05	89,67
00037556	SINAPI	PLACA DE SINALIZACAO DE SEGURANCA CONTRA INCENDIO, FOTOLUMINESCENTE, QUADRADA, 20 X 20" CM, EM PVC 2" MM ANTI-CHAMAS (SIMBOLOS, CORES E PICTOGRAMAS CONFORME NBR 18820)	Materiais	UN	18,0	28,46	512,28	0,05	89,72
89397	SINAPI	TE DE REDUCCAO, PVC, SOLDAVEL, DN 25MM X 20MM, INSTALADO EM RAMAL OU SUB-RAMAL DE AGUA - FORNECIMENTO E INSTALACAO. AF_08/2022	INH - INSTALACOES HIDROSANITARIAS	UN	22,0	15,48	340,56	0,03	89,76
89744	SINAPI	JOELHO 90 GRAUS, PVC, SERIE NORMAL, ESGOTO PREDIAL, DN 100 MM, JUNTA ELASTICA, FORNECIDO E INSTALADO EM RAMAL DE DESCARGA OU RAMAL DE ESGOTO SANITARIO. AF_08/2022	INH - INSTALACOES HIDROSANITARIAS	UN	10,0	31,04	310,40	0,03	89,76
89785	SINAPI	JUNCCAO SIMPLES, PVC, SERIE NORMAL, ESGOTO PREDIAL, DN 50 X 50 MM, JUNTA ELASTICA, FORNECIDO E INSTALADO EM RAMAL DE DESCARGA OU RAMAL DE ESGOTO SANITARIO. AF_08/2022	INH - INSTALACOES HIDROSANITARIAS	UN	9,0	30,65	275,85	0,03	89,81
180251	SEDOP	Te PVC de reduccao 100mm x 75mm - L5		UN	5,0	51,45	257,25	0,02	89,83
88353	SINAPI	REGISTRO DE GAVETA BRUTO, LATAO, ROSCAVEL, 3/4" - FORNECIMENTO E INSTALACAO. AF_08/2021	INH - INSTALACOES HIDROSANITARIAS	UN	6,0	41,28	247,68	0,02	89,88
89737	SINAPI	JOELHO 90 GRAUS, PVC, SERIE NORMAL, ESGOTO PREDIAL, DN 75 MM, JUNTA ELASTICA, FORNECIDO E INSTALADO EM RAMAL DE DESCARGA OU RAMAL DE ESGOTO SANITARIO. AF_08/2022	INH - INSTALACOES HIDROSANITARIAS	UN	7,0	25,25	185,76	0,02	89,87
93656	SINAPI	DISJUNTOR MONOPOLAR TIPO DIN, CORRENTE NOMINAL DE 25A - FORNECIMENTO E INSTALACAO. AF_10/2020	INEL - INSTALACAO ELETRICAELETRIFICACAO E ILUMINACAO EXTERNA	UN	11,0	15,89	174,79	0,02	89,89
89724	SINAPI	JOELHO 90 GRAUS, PVC, SERIE NORMAL, ESGOTO PREDIAL, DN 40 MM, JUNTA SOLDAVEL, FORNECIDO E INSTALADO EM RAMAL DE DESCARGA OU RAMAL DE ESGOTO SANITARIO. AF_08/2022	INH - INSTALACOES HIDROSANITARIAS	UN	16,0	10,60	169,60	0,02	89,91
180250	SEDOP	Junccao simples PVC JS - 75 x 50mm - L5		UN	4,0	41,28	165,12	0,02	89,92
89395	SINAPI	TE, PVC, SOLDAVEL, DN 25MM, INSTALADO EM RAMAL OU SUB-RAMAL DE AGUA - FORNECIMENTO E INSTALACAO. AF_08/2022	INH - INSTALACOES HIDROSANITARIAS	UN	10,0	13,37	133,70	0,01	89,94
81996	SINAPI	TOMADA MEDIA DE EMBUTIR (1 MODULO), 2P+T, 10 A, INCLUINDO SUPORTE E PLACA - FORNECIMENTO E INSTALACAO. AF_03/2023	INEL - INSTALACAO ELETRICAELETRIFICACAO E ILUMINACAO EXTERNA	UN	3,0	41,64	124,92	0,01	89,95
190231	SEDOP	Chuveiro cromado		UN	1,0	118,07	118,07	0,01	89,96
88739	SINAPI	JOELHO 45 GRAUS, PVC, SERIE NORMAL, ESGOTO PREDIAL, DN 75 MM, JUNTA ELASTICA, FORNECIDO E INSTALADO EM RAMAL DE DESCARGA OU RAMAL DE ESGOTO SANITARIO. AF_08/2022	INH - INSTALACOES HIDROSANITARIAS	UN	4,0	27,34	109,36	0,01	89,97
89786	SINAPI	TE, PVC, SERIE NORMAL, ESGOTO PREDIAL, DN 100 X 100 MM, JUNTA ELASTICA, FORNECIDO E INSTALADO EM RAMAL DE DESCARGA OU RAMAL DE ESGOTO SANITARIO. AF_08/2022	INH - INSTALACOES HIDROSANITARIAS	UN	2,0	50,28	100,52	0,01	89,96
88408	SINAPI	JOELHO 90 GRAUS, PVC, SOLDAVEL, DN 25MM, INSTALADO EM RAMAL DE DISTRIBUCCAO DE AGUA - FORNECIMENTO E INSTALACAO. AF_06/2022	INH - INSTALACOES HIDROSANITARIAS	UN	8,0	8,84	70,72	0,01	89,99
93654	SINAPI	DISJUNTOR MONOPOLAR TIPO DIN, CORRENTE NOMINAL DE 16A - FORNECIMENTO E INSTALACAO. AF_10/2020	INEL - INSTALACAO ELETRICAELETRIFICACAO E ILUMINACAO EXTERNA	UN	4,0	14,50	58,00	0,01	89,99
91959	SINAPI	INTERRUPTOR SIMPLES (2 MODULOS), 18A/250V, INCLUINDO SUPORTE E PLACA - FORNECIMENTO E INSTALACAO. AF_03/2023	INEL - INSTALACAO ELETRICAELETRIFICACAO E ILUMINACAO EXTERNA	UN	1,0	54,36	54,36	0,01	100,00
88349	SINAPI	REGISTRO DE PRESSAO BRUTO, LATAO, ROSCAVEL, 1/2" - FORNECIMENTO E INSTALACAO. AF_08/2021	INH - INSTALACOES HIDROSANITARIAS	UN	1,0	27,63	27,63	0,00	100,00

Total sem BDI 802.763,52  
Total de BDI 231.236,48  
Total Geral 1.034.000,00

*Leonel Araújo Gonçalves*  
LEONEL ARAUJO GONCALVES  
CREA-MA: 2218952822

*Leonel Araújo Gonçalves*  
Engenheiro Civil  
CREA-MA: 2218952822  
Reg. nº 2218952822



Obra  
CONSTRUÇÃO DA OFICINA ORTOPÉDICO

PREFEITURA  
CNPJ:

Banco  
SNAPI - 09/2023 - Maranhão

B.D.I.  
28,82%

Encargos Sociais  
Desonerado:  
Horista: 84,15%  
Mensalista: 47,51%

Planilha Orçamentária Sintética Com Valor da Mão de Obra

Item	Código	Banco	Descrição	Unid	Quant.	Valor Unit.	Valor Unit. com BDI	Mão de Obra Valor	%	Total	Peso (%)
1			SERVÍCIOS PRELIMINARES							42.891,38	3,94%
1.1	01004	SEDOF	Placa da obra em crepe galvanizada	m²	85	503,42	725,70	2.154,78	49,48	4.354,74	0,42%
1.2	03584	SNAPI	EXECUÇÃO DE DEPOSITO EM CANTEIRO DE OBRA EM CHAPA DE MADEIRA COMPENSADA, NÃO INCLUSO MOBILIÁRIO. AF_04/2018	CANT - CANTEIRO DE OBRAS	20	945,35	1.217,77	3.305,00	13,93	24.355,40	2,89%
1.3	96059	SNAPI	LOCAÇÃO CONVENCIONAL DE OBRA, UTILIZANDO GABARITO DE TÁBUAS CORRIDAS PONTALETADAS A CADA 2,00M - 2 UTILIZAÇÕES. AF_10/2018	SERT - SERVIÇOS TÉCNICOS	100	64,80	70,62	4.110,85	34,31	11.981,24	1,16%
2			MOVIMENTO DE TERRA							8.458,18	0,82%
2.1	96323	SNAPI	ESCAVAÇÃO MANUAL PARA BLOCO DE CORDÃOAMENTO OU SAPATA (INCLUINDO ESCAVAÇÃO PARA COLOCAÇÃO DE FORMAS). AF_06/2017	MOVT - MOVIMENTO DE TERRA	31,36	79,85	102,88	2.285,83	70,85	3.225,86	0,31%
2.2	98527	SNAPI	ESCAVAÇÃO MANUAL DE VALA PARA VIGA BALDRAME (INCLUINDO ESCAVAÇÃO PARA COLOCAÇÃO DE FORMAS). AF_08/2017	MOVT - MOVIMENTO DE TERRA	18,94	104,78	134,89	70,73	2.556,71	0,25%	
2.3	96905	SNAPI	REATERRO MANUAL, APLIADO COM SOQUETE. AF_10/2017	MOVT - MOVIMENTO DE TERRA	12,54	41,71	53,73	463,70	68,73	674,77	0,07%
3			INFRAESTRUTURA							115.835,49	11,19%
3.1	96334	SNAPI	FABRICAÇÃO, MONTAGEM E DESMONTAGEM DE FORMA PARA BLOCO DE CORDÃOAMENTO, EM MADEIRA SERRADA, E=25 MM, 4 UTILIZAÇÕES. AF_08/2017	FUES - FUNDAMENTOS E ESTRUTURAS	04,06	87,82	113,23	3.504,50	35,71	17.054,26	1,03%
3.2	96336	SNAPI	FABRICAÇÃO, MONTAGEM E DESMONTAGEM DE FORMA PARA VIGA BALDRAME, EM MADEIRA SERRADA, E=25 MM, 4 UTILIZAÇÕES. AF_09/2017	FUES - FUNDAMENTOS E ESTRUTURAS	252,5	68,70	89,03	7.218,97	33,23	21.722,57	2,10%
3.3	96343	SNAPI	ARMADAÇÃO DE BLOCO, VIGA BALDRAME E SAPATA UTILIZANDO AÇO CA-50 DE 8 MM - MONTAGEM. AF_09/2017	FUES - FUNDAMENTOS E ESTRUTURAS	650,0	13,49	17,37	3.553,39	31,43	11.304,33	1,09%
3.4	96348	SNAPI	ARMADAÇÃO DE BLOCO, VIGA BALDRAME OU SAPATA UTILIZANDO AÇO CA-50 DE 10 MM - MONTAGEM. AF_06/2017	FUES - FUNDAMENTOS E ESTRUTURAS	2390,0	11,03	14,20	6.288,62	15,85	33.377,10	3,23%
3.5	96347	SNAPI	ARMADAÇÃO DE BLOCO, VIGA BALDRAME OU SAPATA UTILIZANDO AÇO CA-50 DE 12,5 MM - MONTAGEM. AF_06/2017	FUES - FUNDAMENTOS E ESTRUTURAS	328,30	10,48	13,50	617,35	13,03	4.433,13	0,43%
3.6	94982	SNAPI	CONCRETO MAGRO PARA LASTRO, TRAÇO 1:4:5 (EM MASSA SECA DE CIMENTO/ÁREA MÉDIA BRITA 1) - PREPARO MECÂNICO COM BETONEIRA 400 L. AF_05/2021	FUES - FUNDAMENTOS E ESTRUTURAS	1,57	390,05	450,93	62,39	15,05	707,96	0,07%
3.7	96558	SNAPI	LANÇAMENTO DE SAPATAS, FCK 30 MPa, COM USO DE JERCA - LANÇAMENTO, ADENSAMENTO E ACABAMENTO. AF_08/2017	FUES - FUNDAMENTOS E ESTRUTURAS	18,82	727,59	837,23	4.031,60	22,88	17.639,80	1,71%
3.8	94965	SNAPI	CONCRETO FCK = 25MPa, TRAÇO 1:2:3:7 (EM MASSA SECA DE CIMENTO/ÁREA MÉDIA BRITA 1) - PREPARO MECÂNICO COM BETONEIRA 400 L. AF_05/2021	FUES - FUNDAMENTOS E ESTRUTURAS	18,94	489,72	605,00	11.004,11	8,80	11.490,40	1,11%
3.9	92873	SNAPI	LANÇAMENTO COM USO DE BALDES, ADENSAMENTO E ACABAMENTO DE CONCRETO EM ESTRUTURAS. AF_12/2015	FUES - FUNDAMENTOS E ESTRUTURAS	18,94	180,17	232,09	3.190,62	71,21	4.305,78	0,43%
4			SUPERESTRUTURA							110.031,42	10,64%
4.1	92427	SNAPI	MONTAGEM E DESMONTAGEM DE FORMA DE PLARES RETANGULARES E ESTRUTURAS SIMILARES, PÉ-DIREITO SIMPLES, EM CHAPA DE MADEIRA COMPENSADA RESIDUA, 8 UTILIZAÇÕES. AF_09/2020	FUES - FUNDAMENTOS E ESTRUTURAS	154,35	60,52	77,96	3.425,02	28,46	12.033,12	1,16%
4.2	92487	SNAPI	MONTAGEM E DESMONTAGEM DE FORMA DE VIGA, ESCORAMENTO COM GARGO DE MADEIRA, PÉ-DIREITO SIMPLES, EM CHAPA DE MADEIRA PLASTIFICADA, 10 UTILIZAÇÕES. AF_09/2020	FUES - FUNDAMENTOS E ESTRUTURAS	288,70	107,71	138,62	9.230,97	20,87	39.812,18	3,83%
4.3	92776	SNAPI	ARMADAÇÃO DE PILAR OU VIGA DE UMA ESTRUTURA CONVENCIONAL DE CONCRETO ARMADO EM UMA EDIFICAÇÃO TERREIA OU SOBRAUDO UTILIZANDO AÇO CA-50 DE 8 MM - MONTAGEM. AF_12/2015	FUES - FUNDAMENTOS E ESTRUTURAS	758,15	18,84	21,43	5.485,60	33,80	16.268,58	1,57%
4.4	92777	SNAPI	ARMADAÇÃO DE PILAR OU VIGA DE UMA ESTRUTURA CONVENCIONAL DE CONCRETO ARMADO EM UMA EDIFICAÇÃO TERREIA OU SOBRAUDO UTILIZANDO AÇO CA-50 DE 8,0 MM - MONTAGEM. AF_12/2015	FUES - FUNDAMENTOS E ESTRUTURAS	199,57	14,14	18,21	703,72	19,88	3.578,53	0,35%
4.5	92778	SNAPI	ARMADAÇÃO DE PILAR OU VIGA DE UMA ESTRUTURA CONVENCIONAL DE CONCRETO ARMADO EM UMA EDIFICAÇÃO TERREIA OU SOBRAUDO UTILIZANDO AÇO CA-50 DE 10,0 MM - MONTAGEM. AF_12/2016	FUES - FUNDAMENTOS E ESTRUTURAS	1041,55	12,48	16,05	2.876,26	16,01	16.713,66	1,62%
4.6	94965	SNAPI	CONCRETO FCK = 25MPa, TRAÇO 1:2:3:7 (EM MASSA SECA DE CIMENTO/ÁREA MÉDIA BRITA 1) - PREPARO MECÂNICO COM BETONEIRA 400 L. AF_05/2021	FUES - FUNDAMENTOS E ESTRUTURAS	25,83	468,72	605,00	1.500,72	9,80	15.822,47	1,51%
4.7	92873	SNAPI	LANÇAMENTO COM USO DE BALDES, ADENSAMENTO E ACABAMENTO DE CONCRETO EM ESTRUTURAS. AF_12/2015	FUES - FUNDAMENTOS E ESTRUTURAS	25,80	180,17	232,09	4.288,66	71,21	6.594,83	0,69%
5			PARADEIS/PISO E PAINEL							234.833,28	22,69%
5.1	87478	SNAPI	ALVENARIA DE VEDAÇÃO DE BLOCOS CERÂMICOS FURADOS NA VERTICAL DE 6X10X30CM (ESPESURA 9CM) DE PAREDES COM ÁREA LÍQUIDA MAIOR OU IGUAL A 9M² SEM Vãos E ARGAMASSA DE ASSENTAMENTO COM PREPARO MANUAL. AF_09/2014	PARE - PAREDES/PAINÉIS	788,42	41,49	53,44	10.182,73	24,12	42.133,07	4,07%
5.2	87878	SNAPI	CHAPISCO APLICADO EM ALVENARIAS E ESTRUTURAS DE CONCRETO INTERNAS, COM COLHER DE PEDREIRO, ARGAMASSA TRAÇO 1:3 COM PREPARO MANUAL. AF_10/2022	REVE - REVESTIMENTO E TRATAMENTO DE SUPERFÍCIES	1576,84	4,23	5,44	3.910,59	45,89	8.578,00	0,83%
5.3	87654	SNAPI	EMBOCO, PARA RECEBIMENTO DE CERÂMICA, EM ARGAMASSA TRAÇO 1:2:8, PREPARO MANUAL, APLICADO MANUALMENTE EM FACES INTERNAS DE PAREDES, PARA AMBIENTE COM ÁREA MAIOR QUE 10M², ESPESURA DE 10MM, COM EXECUÇÃO DE TALISCAS. AF_08/2014	REVE - REVESTIMENTO E TRATAMENTO DE SUPERFÍCIES	97,58	19,00	24,47	889,95	37,23	2.387,89	0,23%
5.4	87530	SNAPI	MASSA ÚNICA, PARA RECEBIMENTO DE PINTURA, EM ARGAMASSA TRAÇO 1:2:8, PREPARO MANUAL, APLICADA MANUALMENTE EM FACES INTERNAS DE PAREDES, ESPESURA DE 20MM, COM EXECUÇÃO DE TALISCAS. AF_09/2014	REVE - REVESTIMENTO E TRATAMENTO DE SUPERFÍCIES	1479,20	30,06	38,72	23.224,38	40,68	67.278,94	6,54%
5.5	102257	SNAPI	DIVERSAS SANHÁDEAS, TIPO CABINE, EM PAINEL DE GRANILITE, ESP = 9CM, ASSENTADO COM ARGAMASSA COLANTE AC B-E, EXCLUSIVE FERRAGENS. AF_01/2021	PARE - PAREDES/PAINÉIS	23,58	514,50	405,63	1.344,58	14,07	9.594,75	0,92%
5.6	130206	SEDOF	Empedimento de pedra para argamassada	m²	459,96	102,51	132,05	21.714,71	26,75	60.737,71	6,07%
5.7	130112	SEDOF	Concreto simples c/ areia nº5cm traço 1:2:3	m³	459,96	52,53	67,69	7.304,18	23,48	31.154,59	3,01%
5.8	130110	SEDOF	Concreto regularizador no traço 1:1:1	m³	459,96	38,54	49,64	6.963,79	30,60	22.832,41	2,21%
6			COBERTURA							62.170,55	6,01%
6.1	94207	SNAPI	TELHAMENTO COM TELHA ONDULADA DE FIBROCIMENTO E = 8 MM, COM RECORRIMENTO LATERAL DE 1/4 DE ONDA PARA TELHAO COM INCLINAÇÃO MAIOR QUE 10°, COM ATÉ 2 ÁGUAS, INCLUSIVE LANÇAMENTO. AF_07/2019	COBE - COBERTURA	405,42	83,55	92,38	1.091,41	5,96	33.368,49	3,23%
6.2	92543	SNAPI	TRAMA DE MADEIRA COMPOSTA POR TERÇAS PARA TELHADOS DE ATÉ 2 ÁGUAS PARA TELHA ONDULADA DE FIBROCIMENTO, METÁLICA, PLÁSTICA OU TERMOACÚSTICA, INCLUSIVE TRANSPORTE VERTICAL. AF_07/2019	COBE - COBERTURA	405,42	24,84	31,74	1.512,21	11,75	12.868,03	1,24%
6.3	101993	SNAPI	LAJE PRÉ-MOLDADA UNIDIRECIONAL, BIAPICADA, PARA PISO, ENCHIMENTO EM CERÂMICA VIGOTA CONVENCIONAL, ALTURA TOTAL DA LAJE (ENCHIMENTO+CAPA) = (8+4). AF_11/2020_PA	FUES - FUNDAMENTOS E ESTRUTURAS	40,69	204,18	282,89	1.107,29	10,37	10.874,78	1,03%
6.4	94231	SNAPI	RUFIO EM CHAPA DE AÇO GALVANIZADO NÚMERO 24, CORTE DE 25 CM, INCLUSIVE TRANSPORTE VERTICAL. AF_07/2019	COBE - COBERTURA	83,45	18,23	22,19	320,70	9,68	3.320,31	0,32%
6.5	94885	SNAPI	CONCRETO FCK = 25MPa, TRAÇO 1:2:3:7 (EM MASSA SECA DE CIMENTO/ÁREA MÉDIA BRITA 1) - PREPARO MECÂNICO COM BETONEIRA 400 L. AF_05/2021	FUES - FUNDAMENTOS E ESTRUTURAS	2,28	468,72	605,00	132,48	8,80	1.378,90	0,13%
6.6	92873	SNAPI	LANÇAMENTO COM USO DE BALDES, ADENSAMENTO E ACABAMENTO DE CONCRETO EM ESTRUTURAS. AF_12/2015	FUES - FUNDAMENTOS E ESTRUTURAS	2,28	180,17	232,09	378,79	71,21	529,19	0,05%
7			ESQUADRIA   PORTAS E JANELAS							124.517,41	12,04%
7.1	091504	SEDOF	Porta em vidro temperado de alumínio tipo MDF 4 metros de altura	m²	611,1	510,57	657,71	12.553,82	31,23	40.192,65	3,89%
7.2	091378	SEDOF	Porta em vidro temperado de ferragens (sem mofo)	m²	11,97	678,70	875,58	1.944,40	18,55	10.480,89	1,01%
7.3	091517	SEDOF	Esquadria de alumínio em vidro temperado de 6mm	m²	45,72	724,20	932,91	4.852,20	11,38	12.652,84	1,13%

Leonel Moura Soares  
Engenheiro Civil  
CREA: 12.416/2013  
Régistro Profissional nº 22022

PREFEITURA  
CNPJ:

Item	Descrição	Unidade	Qtde	Valor Unit	Valor Total	Valor Unit	Valor Total	Porcentagem	
7.2	081509 / SEDOP - Painel fixo em vidro temperado de 6mm	m²	37,28	648,50	638,68	3.521,09	11,29	31.191,43	3,02 %
8	FORRO							25.370,20	2,44 %
8.1	86113 / SINAPI - FORRO EM PLACAS DE GESSO, PARA AMBIENTES COMERCIAIS, AF_08/2023_P8 REVESTIMENTO	m²	459,96	42,65	54,94	18.993,04	43,50	25.270,20	2,44 %
9.1	87283 / SINAPI - REVESTIMENTO CERÂMICO PARA PISO COM PLACAS TIPO PORCELANATO DE DIMENSÕES 60X60 CM APLICADA EM AMBIENTES DE ÁREA MAIOR QUE 10 M², AF_02/2023_PE	m²	404,05	116,58	227,88	5.585,97	6,05	92.115,31	8,91 %
9.2	87257 / SINAPI - REVESTIMENTO CERÂMICO PARA PISO COM PLACAS TIPO ESMALTADA EXTRA DE DIMENSÕES 60X60 CM APLICADA EM AMBIENTES DE ÁREA MAIOR QUE 10 M², AF_02/2023_PE	m²	85,91	103,01	132,89	465,73	6,29	7.418,69	0,72 %
9.3	86680 / SINAPI - BOLEIRA EM GRANITO, LARGURA 15 CM, ESPESSURA 2,0 CM, AF_09/2020	M	6,3	110,04	149,48	100,92	10,72	941,72	0,09 %
10	PINTURA DE PAREDES E TETO							73.441,77	7,10 %
10.1	88487 / SINAPI - EMASSAMENTO COM MASSA LÁTEX, APLICAÇÃO EM PAREDE, DUAS DEMÃOS, LIXAMENTO MANUAL, AF_04/2023	m²	1479,20	14,79	19,03	14.851,77	62,78	28.150,31	2,72 %
10.2	88480 / SINAPI - PINTURA LÁTEX ACRÍLICA PREMIUM, APLICAÇÃO MANUAL EM PAREDES, DUAS DEMÃOS, AF_04/2023	m²	1479,26	11,42	14,71	8.715,84	30,88	21.799,91	2,10 %
10.3	88486 / SINAPI - EMASSAMENTO COM MASSA LÁTEX, APLICAÇÃO EM TETO, DUAS DEMÃOS, LIXAMENTO MANUAL, AF_04/2023	m²	459,96	26,38	35,96	8.502,77	60,85	15.815,64	1,51 %
10.4	88489 / SINAPI - PINTURA LÁTEX ACRÍLICA PREMIUM, APLICAÇÃO MANUAL EM TETO, DUAS DEMÃOS, AF_04/2023	m²	459,96	13,38	17,21	2.502,34	36,69	7.915,91	0,77 %
11	ÁGUA FRIA / LOUÇAS E METAS							15.221,98	1,47 %
11.1	89355 / SINAPI - TUBO, PVC, SOLDÁVEL, DN 20MM, INSTALADO EM RAMAL OU SUB-RAMAL DE ÁGUA - FORNECIMENTO E INSTALAÇÃO, AF_06/2022	M	38	16,49	21,24	440,40	58,58	764,64	0,07 %
11.2	89356 / SINAPI - TUBO, PVC, SOLDÁVEL, DN 25MM, INSTALADO EM RAMAL OU SUB-RAMAL DE ÁGUA - FORNECIMENTO E INSTALAÇÃO, AF_06/2022	M	150	19,00	24,47	2.167,00	58,77	3.670,50	0,35 %
11.3	89395 / SINAPI - TE, PVC, SOLDÁVEL, DN 25MM, INSTALADO EM RAMAL OU SUB-RAMAL DE ÁGUA - FORNECIMENTO E INSTALAÇÃO, AF_06/2022	UN	10	10,38	13,37	78,60	57,29	133,70	0,01 %
11.4	89397 / SINAPI - TE DE REDUÇÃO, PVC, SOLDÁVEL, DN 26MM X 20MM, INSTALADO EM RAMAL OU SUB-RAMAL DE ÁGUA - FORNECIMENTO E INSTALAÇÃO, AF_06/2022	UN	22	12,02	15,48	157,05	46,12	340,58	0,03 %
11.5	89408 / SINAPI - JOELHO 90 GRAUS, PVC, SOLDÁVEL, DN 25MM, INSTALADO EM RAMAL DE DISTRIBUIÇÃO DE ÁGUA - FORNECIMENTO E INSTALAÇÃO, AF_06/2022	UN	8	8,97	8,84	41,04	58,03	70,72	0,01 %
11.6	180221 / SEDOP - Registro Cavanolo 90° PVC 50mm - 20mm X 1/2" (LH)	UN	27	16,32	21,02	184,11	32,49	567,54	0,05 %
11.7	89353 / SINAPI - REGISTRO DE GAVETA BRUTO, LATAO, ROSCÁVEL, 3/4" - FORNECIMENTO E INSTALAÇÃO, AF_08/2021	UN	8	32,05	41,28	24,90	10,08	247,08	0,02 %
11.8	89349 / SINAPI - REGISTRO DE PRESSÃO BRUTO, LATAO, ROSCÁVEL, 1/2" - FORNECIMENTO E INSTALAÇÃO, AF_08/2021	UN	1	21,45	27,63	2,71	9,81	27,83	0,00 %
11.9	180394 / SEDOP - Lavatório de louça Colônia 90cm, 1 litro, 80cm e 14x19cm PVC	UN	1	1.284,53	1.628,96	251,04	7,71	3.257,82	0,32 %
11.10	89943 / SINAPI - LAVATORIO LOUÇA BRANCA SUSPENSO, 79,5 X 39CM OU EQUIVALENTE, PADRÃO POPULAR, INCLUSIVE SIFÃO FLEXÍVEL EM PVC, VÁLVULA E ENGATE FLEXÍVEL 30CM EM PLÁSTICO E TORNEIRA CROMADA DE MESA, PADRÃO POPULAR - FORNECIMENTO E INSTALAÇÃO, AF_01/2020	UN	2	260,13	335,09	45,72	6,97	670,18	0,06 %
11.11	180231 / SEDOP - Chuveiro cromado	UN	1	61,66	118,01	12,09	10,24	118,07	0,01 %
11.12	85472 / SINAPI - VASO SANITÁRIO SFONADO CONVENCIONAL PARA PCD SEM FURO FRONTAL COM LOUÇA BRANCA SEM ASSENTO, INCLUSIVE CONJUNTO DE LIGAÇÃO PARA BACIA SANITÁRIA AJUSTÁVEL - FORNECIMENTO E INSTALAÇÃO, AF_01/2020	UN	2	805,23	1.037,37	67,19	3,24	2.074,74	0,20 %
11.13	85470 / SINAPI - VASO SANITÁRIO SFONADO CONVENCIONAL COM LOUÇA BRANCA, INCLUSIVE CONJUNTO DE LIGAÇÃO PARA BACIA SANITÁRIA AJUSTÁVEL - FORNECIMENTO E INSTALAÇÃO, AF_10/2018	UN	3	318,00	409,76	129,20	3,64	3.378,00	0,32 %
12	INSTALAÇÕES HIDROSANITÁRIAS - ESGOTO							62.911,34	6,11 %
12.1	88714 / SINAPI - TUBO PVC, SERIE NORMAL, ESGOTO PREDIAL, DN 100 MM, FORNECIDO E INSTALADO EM RAMAL DE DESCARGA OU RAMAL DE ESGOTO SANITÁRIO, AF_08/2022	M	72	31,18	49,16	1.211,04	41,88	2.891,82	0,28 %
12.2	88712 / SINAPI - TUBO PVC, SERIE NORMAL, ESGOTO PREDIAL, DN 50 MM, FORNECIDO E INSTALADO EM RAMAL DE DESCARGA OU RAMAL DE ESGOTO SANITÁRIO, AF_08/2022	M	30	22,41	28,86	340,90	41,69	865,80	0,08 %
12.3	88711 / SINAPI - TUBO PVC, SERIE NORMAL, ESGOTO PREDIAL, DN 40 MM, FORNECIDO E INSTALADO EM RAMAL DE DESCARGA OU RAMAL DE ESGOTO SANITÁRIO, AF_08/2022	M	36	17,52	22,58	398,68	49,11	812,16	0,08 %
12.4	88713 / SINAPI - TUBO PVC, SERIE NORMAL, ESGOTO PREDIAL, DN 75 MM, FORNECIDO E INSTALADO EM RAMAL DE DESCARGA OU RAMAL DE ESGOTO SANITÁRIO, AF_08/2022	M	81	27,87	35,03	1.168,02	40,02	2.918,43	0,28 %
12.5	88580 / SINAPI - TUBO PVC, SERIE R, ÁGUA PLUVIAL, DN 150 MM, FORNECIDO E INSTALADO EM CONDUTORES VERTICAIS DE ÁGUAS PLUVIAIS, AF_08/2022	M	60	68,79	75,73	298,40	9,52	4.543,80	0,44 %
12.6	88578 / SINAPI - TUBO PVC, SERIE R, ÁGUA PLUVIAL, DN 100 MM, FORNECIDO E INSTALADO EM CONDUTORES VERTICAIS DE ÁGUAS PLUVIAIS, AF_08/2022	M	28	28,38	36,66	80,08	7,82	1.023,40	0,10 %
12.7	88707 / SINAPI - CAIXA SFONADA, PVC, DN 100 X 100 X 50 MM, JUNTA ELÁSTICA, FORNECIDA E INSTALADA EM RAMAL DE DESCARGA OU EM RAMAL DE ESGOTO SANITÁRIO, AF_08/2022	UN	8	44,34	57,11	385,72	26,41	613,99	0,05 %
12.8	88744 / SINAPI - JOELHO 90 GRAUS, PVC, SERIE NORMAL, ESGOTO PREDIAL, DN 100 MM, JUNTA ELÁSTICA, FORNECIDO E INSTALADO EM RAMAL DE DESCARGA OU RAMAL DE ESGOTO SANITÁRIO, AF_08/2022	UN	10	24,80	31,94	79,70	22,78	310,40	0,03 %
12.9	88739 / SINAPI - JOELHO 45 GRAUS, PVC, SERIE NORMAL, ESGOTO PREDIAL, DN 75 MM, JUNTA ELÁSTICA, FORNECIDO E INSTALADO EM RAMAL DE DESCARGA OU RAMAL DE ESGOTO SANITÁRIO, AF_08/2022	UN	4	21,23	27,34	24,90	22,82	108,38	0,01 %
12.10	88737 / SINAPI - JOELHO 90 GRAUS, PVC, SERIE NORMAL, ESGOTO PREDIAL, DN 75 MM, JUNTA ELÁSTICA, FORNECIDO E INSTALADO EM RAMAL DE DESCARGA OU RAMAL DE ESGOTO SANITÁRIO, AF_08/2022	UN	7	20,38	26,26	44,69	23,77	183,75	0,02 %
12.11	88724 / SINAPI - JOELHO 90 GRAUS, PVC, SERIE NORMAL, ESGOTO PREDIAL, DN 40 MM, JUNTA SOLDÁVEL, FORNECIDO E INSTALADO EM RAMAL DE DESCARGA OU RAMAL DE ESGOTO SANITÁRIO, AF_08/2022	UN	18	8,23	10,00	78,80	45,28	169,60	0,02 %
12.12	88785 / SINAPI - JUNÇÃO SIMPLES, PVC, SERIE NORMAL, ESGOTO PREDIAL, DN 50 X 50 MM, JUNTA ELÁSTICA, FORNECIDO E INSTALADO EM RAMAL DE DESCARGA OU RAMAL DE ESGOTO SANITÁRIO, AF_08/2022	UN	9	23,80	30,65	82,25	22,69	275,85	0,03 %
12.13	97903 / SINAPI - CAIXA ENTERRADA HIDRÁULICA RETANGULAR EM ALVENARIA COM TUBOS CERÂMICOS MACIÇOS, DIMENSÕES INTERNAS: 0,8X0,8X0,8 M PARA REDE DE ESGOTO, AF_12/2020	UN	22	715,51	921,71	7.348,44	36,24	20.277,62	1,98 %
12.14	88788 / SINAPI - TE, PVC, SERIE NORMAL, ESGOTO PREDIAL, DN 100 X 100 MM, JUNTA ELÁSTICA, FORNECIDO E INSTALADO EM RAMAL DE DESCARGA OU RAMAL DE ESGOTO SANITÁRIO, AF_08/2022	UN	1	39,82	60,26	18,40	19,30	100,52	0,01 %
12.15	180231 / SEDOP - Te PVC c/ redução 100mm x 75mm - LS	UN	5	39,94	51,45	87,40	33,97	257,25	0,02 %
12.16	180250 / SEDOP - Junção simples PVC JS - 75 x 50mm - LS	UN	32,05	41,26	88,24	34,08	165,12	0,02 %	
12.17	88881 / SINAPI - SIFÃO DO TIPO GARRAFA EM METAL CROMADO, 1 X 1,1/2" - FORNECIMENTO E INSTALAÇÃO, AF_01/2020	UN	3	231,39	323,84	21,72	2,24	971,52	0,09 %
12.18	88054 / SINAPI - TANQUE SÉPTICO CIRCULAR, EM CONCRETO PRÉ-MOLDADO, DIÂMETRO INTERNO = 1,88 M, ALTURA INTERNA = 2,50 M, VOLUME ÚTIL= 6245,8 L (PARA 32 CONTRIBUINTES), AF_12/2020_PA	UN	1	4.579,72	5.899,59	300,13	5,09	5.899,59	0,57 %
12.19	88060 / SINAPI - FILTRO ANAEROBIO CIRCULAR, EM CONCRETO PRÉ-MOLDADO, DIÂMETRO INTERNO = 2,38 M, ALTURA INTERNA = 1,50 M, VOLUME ÚTIL= 8338,6 L (PARA 34 CONTRIBUINTES), AF_12/2020_PA	UN	1	6.132,22	6.611,32	630,78	8,03	6.811,32	0,64 %
12.20	88059 / SINAPI - SUMIDOURO CIRCULAR, EM CONCRETO PRÉ-MOLDADO, DIÂMETRO INTERNO = 1,88 M, ALTURA INTERNA = 2,00 M, ÁREA DE INFILTRAÇÃO: 13,1 M² (PARA 6 CONTRIBUINTES), AF_12/2020_PA	UN	1	3.028,89	3.801,84	240,14	6,15	3.501,94	0,34 %
13	INSTALAÇÕES ELÉTRICAS							64.982,88	6,29 %
13.1	101881 / SINAPI - QUADRO DE DISTRIBUIÇÃO DE ENERGIA EM CÂMERA DE AÇO GALVANIZADO, DESEMPENHO DE BARRAMENTO TRIFÁSICO, PARA 40 DISJUNTORES DIN 100A - FORNECIMENTO E INSTALAÇÃO, AF_10/2020	UN	2	853,85	1.398,57	80,89	2,97	2.277,14	0,22 %

Leony Arany Gonçalves  
Enr. 1060930-8  
CNPJ 17.226.303-89  
Reg. em 12/03/2022

PREFEITURA  
CNPJ:

13.2	0036469	SINAPI	DISPOSITIVO DPS CLASSE II, 1 POLO, TENSAO MAXIMA DE 275 V, CORRENTE MAXIMA DE 20 KA (TIPO AC)	Material	UN	8	55,01	63,74	0,00	0,00	669,82	0,06 %	
13.3	170383	SEDOF	Disjuntor 3P - 63 e 100A - PADRÃO DIN		UN	2	231,83	298,64	69,78	11,88	597,28	0,06 %	
13.4	83654	SINAPI	DISJUNTOR MONOPOLAR TIPO DIN, CORRENTE NOMINAL DE 16A - FORNECIMENTO E INSTALACAO, AF_10/2023	NEL - INSTALACAO ELETRICAELETRIFICACAO E	UN	1	11,26	14,50	8,68	13,01	58,00	0,01 %	
13.5	83656	SINAPI	DISJUNTOR MONOPOLAR TIPO DIN, CORRENTE NOMINAL DE 25A - FORNECIMENTO E INSTALACAO, AF_10/2023	NEL - INSTALACAO ELETRICAELETRIFICACAO E	UN	11	12,34	15,83	30,81	17,68	174,79	0,02 %	
13.6	83683	SINAPI	DISJUNTOR BIPOLAR TIPO DIN, CORRENTE NOMINAL DE 25A - FORNECIMENTO E INSTALACAO, AF_10/2023	NEL - INSTALACAO ELETRICAELETRIFICACAO E	UN	17	55,82	71,00	95,71	7,83	1.222,30	0,12 %	
13.7	62000	SINAPI	TOMADA BANDA DE EMBUSTR (1 MODULO), 2P+1 10 A, INCLUINDO SUPORTE E PLACA - FORNECIMENTO E INSTALACAO, AF_03/2023	NEL - INSTALACAO ELETRICAELETRIFICACAO E	UN	37	29,01	37,37	605,04	42,07	2.130,36	0,21 %	
13.8	81886	SINAPI	TOMADA MEDIA DE EMBUSTR (1 MODULO), 2P+1 10 A, INCLUINDO SUPORTE E PLACA - FORNECIMENTO E INSTALACAO, AF_03/2023	NEL - INSTALACAO ELETRICAELETRIFICACAO E	UN	3	32,33	41,84	59,78	45,49	124,82	0,01 %	
13.9	81892	SINAPI	TOMADA ALTA DE EMBUSTR (1 MODULO), 2P+1 10 A, INCLUINDO SUPORTE E PLACA - FORNECIMENTO E INSTALACAO, AF_03/2023	NEL - INSTALACAO ELETRICAELETRIFICACAO E	UN	58	40,91	62,70	434,88	61,67	843,20	0,08 %	
13.10	81963	SINAPI	INTERRUPTOR SIMPLES (1 MODULO), 10A/250V, INCLUINDO SUPORTE E PLACA - FORNECIMENTO E INSTALACAO, AF_03/2023	NEL - INSTALACAO ELETRICAELETRIFICACAO E	UN	28	27,50	35,54	428,40	43,06	895,12	0,10 %	
13.11	81968	SINAPI	INTERRUPTOR SIMPLES (2 MODULOS), 10A/250V, INCLUINDO SUPORTE E PLACA - FORNECIMENTO E INSTALACAO, AF_03/2023	NEL - INSTALACAO ELETRICAELETRIFICACAO E	UN	1	42,20	54,38	22,63	41,48	54,38	0,01 %	
13.12	81834	SINAPI	ELETRICAO FLEXIVEL CORRUGADO, PVC, DN 25 MM (3/4"), PARA CIRCUITOS TERMINAIS, INSTALADO EM FORRO - FORNECIMENTO E INSTALACAO, AF_03/2023	NEL - INSTALACAO ELETRICAELETRIFICACAO E	M	650	16,72	21,63	6.893,00	42,82	13.894,50	1,35 %	
13.13	81831	SINAPI	ELETRICAO FLEXIVEL CORRUGADO, PVC, DN 20 MM (3/4"), PARA CIRCUITOS TERMINAIS, INSTALADO EM FORRO - FORNECIMENTO E INSTALACAO, AF_03/2023	NEL - INSTALACAO ELETRICAELETRIFICACAO E	M	200	16,03	20,84	1.748,00	42,34	4.128,00	0,40 %	
13.14	81840	SINAPI	ELETRICAO FLEXIVEL CORRUGADO, PEAD, DN 40 MM (1 1/4"), PARA CIRCUITOS TERMINAIS, INSTALADO EM FORRO - FORNECIMENTO E INSTALACAO, AF_03/2023	NEL - INSTALACAO ELETRICAELETRIFICACAO E	M	50	20,82	26,82	529,00	39,45	1.341,00	0,13 %	
13.15	81824	SINAPI	CABO DE COBRE FLEXIVEL ISOLADO, 1,5 MM², ANTI-CHAMA 450/750 V, PARA CIRCUITOS TERMINAIS - FORNECIMENTO E INSTALACAO, AF_03/2023	NEL - INSTALACAO ELETRICAELETRIFICACAO E	M	200	2,63	3,33	182,90	28,40	878,00	0,07 %	
13.16	81828	SINAPI	CABO DE COBRE FLEXIVEL ISOLADO, 2,5 MM², ANTI-CHAMA 450/750 V, PARA CIRCUITOS TERMINAIS - FORNECIMENTO E INSTALACAO, AF_03/2023	NEL - INSTALACAO ELETRICAELETRIFICACAO E	M	800	3,82	4,82	968,00	24,59	3.838,00	0,38 %	
13.17	81826	SINAPI	CABO DE COBRE FLEXIVEL ISOLADO, 2,5 MM², ANTI-CHAMA 450/750 V, PARA CIRCUITOS TERMINAIS - FORNECIMENTO E INSTALACAO, AF_03/2023	NEL - INSTALACAO ELETRICAELETRIFICACAO E	M	800	3,82	4,82	968,00	24,59	3.838,00	0,38 %	
13.18	81828	SINAPI	CABO DE COBRE FLEXIVEL ISOLADO, 2,5 MM², ANTI-CHAMA 450/750 V, PARA CIRCUITOS TERMINAIS - FORNECIMENTO E INSTALACAO, AF_03/2023	NEL - INSTALACAO ELETRICAELETRIFICACAO E	M	400	3,82	4,82	748,00	24,59	1.908,00	0,19 %	
13.19	81828	SINAPI	CABO DE COBRE FLEXIVEL ISOLADO, 4 MM², ANTI-CHAMA 450/750 V, PARA CIRCUITOS TERMINAIS - FORNECIMENTO E INSTALACAO, AF_03/2023	NEL - INSTALACAO ELETRICAELETRIFICACAO E	M	1.000	5,91	7,51	1.650,00	21,59	7.810,00	0,74 %	
13.20	81828	SINAPI	CABO DE COBRE FLEXIVEL ISOLADO, 4 MM², ANTI-CHAMA 450/750 V, PARA CIRCUITOS TERMINAIS - FORNECIMENTO E INSTALACAO, AF_03/2023	NEL - INSTALACAO ELETRICAELETRIFICACAO E	M	600	5,91	7,51	990,00	21,59	4.568,00	0,44 %	
13.21	87585	SINAPI	LUMINARIA TIPO CALHA, DE SOBREPOR, COM 2 LAMPADAS TUBULARES FLORESCENTES DE 18 W, COM REATOR DE PARTIDA RAPIDA - FORNECIMENTO E INSTALACAO, AF_02/2023	NEL - INSTALACAO ELETRICAELETRIFICACAO E	UN	55	115,32	148,55	787,24	6,91	8.615,90	0,83 %	
13.22	170881	SEDOF	Caixa plastica 4 x 2"		UN	97	8,50	11,54	562,80	50,28	1.119,38	0,11 %	
13.23	171417	SEDOF	Caixa plastica octogonal		UN	58	11,89	15,31	336,40	37,58	887,98	0,08 %	
13.24	82683	SINAPI	CABO DE COBRE FLEXIVEL ISOLADO, 25 MM², ANTI-CHAMA 450/750 V, PARA DISTRIBUICAO - FORNECIMENTO E INSTALACAO, AF_12/2015	NEL - INSTALACAO ELETRICAELETRIFICACAO E	M	100	23,15	30,87	271,00	6,54	3.087,00	0,30 %	
14			COMBATE A INCENDIO								2.883,38	0,28 %	
14.1	101908	SINAPI	EXTINTOR DE INCENDIO PORTATIL COM CARGA DE PIS DE 6 KG, CLASSE BC - FORNECIMENTO E INSTALACAO, AF_10/2020	NEB - INSTALACOES ESPECIAIS	UN	2	249,57	321,23	34,82	5,39	842,48	0,08 %	
14.2	0007556	SINAPI	PLACA DE SINALIZACAO DE SEGURANCA CONTRA INCENDIO, FOTOLUMINESCENTE, QUADRADA, 20 X 20" CM, EM PVC 2" MM ANTI-CHAMAS (SIMBOLOS, CORES E PICTOGRAMAS CONFORME NBR 16820)	Material	UN	18	22,10	28,48	0,00	0,00	512,28	0,03 %	
14.3	0007658	SINAPI	PLACA DE SINALIZACAO DE SEGURANCA CONTRA INCENDIO, FOTOLUMINESCENTE, RETANGULAR, 20 X 40" CM, EM PVC 2" MM ANTI-CHAMAS (SIMBOLOS, CORES E PICTOGRAMAS CONFORME NBR 16820)	Material	UN	18	35,63	45,88	0,00	0,00	826,02	0,08 %	
14.4	87589	SINAPI	LUMINARIA DE EMERGENCIA, COM 30 LAMPADAS LED DE 2 W, SEM REATOR - FORNECIMENTO E INSTALACAO, AF_02/2020	NEL - INSTALACAO ELETRICAELETRIFICACAO E	UN	20	28,89	34,38	114,80	16,67	887,80	0,07 %	
15			LIMPEZA FINAL DA OBRA								4.918,78	0,48 %	
15.1	270220	SEDOF	Limpeza geral e entrega da obra		MP	1	484,7	7,88	10,15	3.106,82	63,15	4.919,70	0,48 %

Total sem BDI 892.763,52  
Total do BDI 231.236,48  
Total Geral 1.034.000,00

*Leonel Araújo Gonçalves*  
LEONEL ARAUJO GONCALVES  
CREA-MA: 2218032622

*Leonel Araújo Gonçalves*  
Engenheiro Civil  
CREA-MA: 2218032622  
Registro Profissional: 2218032622



Table with columns for item ID, description, material type, unit, quantity, price, and total value. Rows include items for equipment, materials, and labor.

Leonora Araujo Azeiteiro
CNPJ: 16.124.487/0001-61
Rua ... 12003
Ribeirão Preto/SP





Item	Descrição	Material	Unidade	Quantidade	Valor Unit.	Valor Total	Valor BDI	Valor BDI %	Valor Total com BDI	%
0000227	PREÇO DE AÇO POLIDO COM CABEÇA 18 X 18 (1/4 X 1/4)	Material	KG	0,000710	28,50	20,12	22,84	2,00%	1.033,376,49	100,00%
0001436	SETO DE TUBO ENFONCADO EXTENSIVEL/ENFONCADO, UNIVERSAU SMPLES, ENTRE 30 A 70" CAL. DE PLASTICO BRANCO	Material	LN	2,000000	11,20	22,40	22,80	2,00%	1.033,396,99	100,00%
0001438	SETRA CIRCULAR DE BANCADA COM MOTOR ELÉTRICO, POTENCIA DE 1000 W, PARA DISCO DE DIAMETRO DE 10" (254 MM)	Material	LN	0,000764	2.114,78	21,19	21,19	0,00%	1.034,200,09	100,00%
0001439	PREÇO UNIT	Material	KG	0,000000	25,00	18,38	18,38	0,00%	1.034,200,09	100,00%
0001440	TE ACO DAVEIL, PVC, 90 GRAUS, 25 MM, PARA AQUA FRIA PREDIAL, (POR SIMPLES)	Material	LN	1,000000	1,20	12,00	12,00	0,00%	1.034,200,09	100,00%
0000914	ENXERTABOCHO FLEXIVEL PLASTICO (PVC OU ABS) BRANCO (2" X 30 CM)	Material	LN	2,000000	8,81	17,62	17,62	0,00%	1.034,200,09	100,00%
0000915	MALHA EM PLASTICO BRANCO PARA TÁBUELA OU LABORATORIO 1", SEM LIMBO E SEM LACRÃO	Material	LN	2,000000	8,62	17,24	17,24	0,00%	1.034,200,09	100,00%
ED03490	FERRAMENTAS - FAMÍLIA ENCAVADOR - HORISTA (ENCARGOS COMPLEMENTARES - COLETADO CADA)	Material	H	2,0074000	0,41	0,82	0,82	0,00%	1.034,200,09	100,00%
0000736	BUCHA DE NYLON SEM ABA 8/16, COM PARAFUSO DE 5,16 X 82 MM EM AÇO ZINCADO COM ROSCA SOBERBA, CABEÇA CHATA E FENDA	Material	LN	15,472864	0,79	12,27	12,27	0,00%	1.034,200,09	100,00%
0000508	PREÇO DE AÇO POLIDO COM CABEÇA 17 X 27 (2" 1/2 X 3")	Material	KG	0,542000	35,89	19,51	19,51	0,00%	1.034,200,09	100,00%
0000547	QUINCHO ELÉTRICO DE COLUNA, CAPACIDADE 400 KG, COM MOTO FRIEL, MOTOR TRÍFASICO DE 1/3 CV	Equipamento	LN	0,0012282	6.487,71	7,95	7,95	0,00%	1.034,200,09	100,00%
0000509	QUELHO PVC, SOLDÁVEL, 90 GRAUS, 25 MM, COM MARRON, PARA AQUA FRIA PREDIAL	Material	LN	1,000000	1,20	1,20	1,20	0,00%	1.034,200,09	100,00%
0000510	REBITE DE REFORÇO EM ALUMÍNIO VAZADO, DIAMETRO 5,2 X 8 MM DE COMPRIMENTO (103 = 1032 UNIDADES)	Material	KG	0,0041600	61,83	2,55	2,55	0,00%	1.034,200,09	100,00%
00001570	TERMINAL A COMPRESSÃO EM COBRE ESTANADO PARA CABO 2,5 MM <sup>2</sup> , 1 FURTO E 1 COMPRESSÃO, PARA PARAFUSO DE FIXAÇÃO M5	Material	LN	2,000000	1,00	2,00	2,00	0,00%	1.034,200,09	100,00%
00003014	FIBRA DE AÇO PARA REFORÇO DO CONCRETO, SOLTA, TIPO AL, FATOR DE FIBRA 50% E D. COMPROMETIDO DE 30" MM E RESISTÊNCIA A TRAÇÃO DO AÇO MÍNIMO 1600 MPa	Material	KG	0,272200	13,41	3,72	3,72	0,00%	1.034,200,09	100,00%
0000420	BUCHA DE NYLON, DIAMETRO DO FURTO 8 MM, COMPRIMENTO 40 MM, COM PARAFUSO DE ROSCA SOBERBA, CABEÇA CHATA, FENDA SIMPLES, 4 X 50 MM	Material	LN	4,000000	0,61	2,44	2,44	0,00%	1.034,200,09	100,00%
ED03490	FERRAMENTAS - FAMÍLIA OPERADOR ESCAVADORA - HORISTA (ENCARGOS COMPLEMENTARES - COLETADO CADA)	Material	H	238,342000	0,61	1,45	1,45	0,00%	1.034,200,09	100,00%
0000434	FERRAMENTAS - FAMÍLIA OPERADOR ESCAVADORA - HORISTA (ENCARGOS COMPLEMENTARES - COLETADO CADA)	Equipamento	H	247,310177	0,01	2,47	2,47	0,00%	1.034,200,09	100,00%
0000435	FERRAMENTAS - FAMÍLIA OPERADOR ESCAVADORA - HORISTA (ENCARGOS COMPLEMENTARES - COLETADO CADA)	Material	M	3,000000	0,47	1,41	1,41	0,00%	1.034,200,09	100,00%
0000148	FITA VEDA ROSCA EM ROLOS DE 18 MM X 18 M (3 X 3)	Material	LN	0,316000	4,80	1,51	1,51	0,00%	1.034,200,09	100,00%
0000422	GABOLINA COMUM	Material	LN	0,188445	7,20	1,36	1,36	0,00%	1.034,200,09	100,00%
0000148	FITA VEDA ROSCA EM ROLOS DE 18 MM X 90 M (3 X 3)	Material	LN	0,072000	18,20	1,31	1,31	0,00%	1.034,200,09	100,00%
00011850	BUCHA DE NYLON SEM ABA 5/8, COM PARAFUSO DE 4,20 X 40 MM EM AÇO ZINCADO COM ROSCA SOBERBA, CABEÇA CHATA E FENDA	Material	LN	0,1903280	0,23	0,43	0,43	0,00%	1.034,200,09	100,00%
00013438	COMPACTADOR DE BOLAS DE RECICLAGEM (SOQUETE) COM MOTOR A GABOLINA 4 TEMPOS DE 4 HP (4 CV)	Equipamento	LN	0,000232	16.711,83	3,86	3,86	0,00%	1.034,200,09	100,00%
0000790	CAMINHÃO TRUCKADO, PESO BRUTO TOTAL 25000 KG, CARGA ÚTIL: MÁXIMA 12000 KG, DISTÂNCIA ENTRE EIXOS 4,80 M, POTÊNCIA 320 CV (INCLUI CABINE E CHASSI, NÃO INCLUI CARROÇERIA)	Equipamento	LN	0,000000	994.610,00	0,00	0,00	0,00%	1.034,200,09	100,00%
0000490	MOTORISTA DE CAMINHÃO (HORISTA)	Mão de Obra	H	2,0013000	28,70	57,40	57,40	0,00%	1.034,200,09	100,00%
0000790	TANQUE DE AÇO CARBONADO REVESTIDO, PARA TRANSPORTE DE ÁGUA COM CAPACIDADE DE 18 M <sup>3</sup> , COM BOMBA CENTRÍFUGA POR TOMADA DE FORÇA, UNIDADE MÁXIMA 75" MM (INCLUI MOTOR ELÉTRICO, NÃO INCLUI CHASSI/MOTO)	Material	LN	0,000000	107.000,00	0,00	0,00	0,00%	1.034,200,09	100,00%

Total por Tipo  
Equipamento R\$ 29.760,54  
Equipamento para Aquisição Permanente R\$ 0,00  
Mão de Obra R\$ 261.842,49  
Material R\$ 592.126,41  
Serviços R\$ 7.452,35  
Taxes R\$ 100,75  
Arrendamento R\$ 0,00  
Aluguel R\$ 0,00  
Verba R\$ 0,00  
Outros R\$ 52.801,26

Total sem BDI 922.783,53  
Total de BDI 271.238,46  
Total Geral 1.194.022,00

*Leonel Araújo Gonçalves*  
LEONEL ARAÚJO GONÇALVES  
CREA: 04.72189/202

Leonel Araújo Gonçalves  
CREA: 04.72189/202  
Reg. nº 22.245.932/202

PREFEITURA  
CNPJ:

Obra  
CONSTRUÇÃO DA OFICINA ORTOPÉDICO

Bancos  
SINAPI - 09/2023 -  
Maranhão  
SEDOP - 10/2023 - Pará

B.D.I.  
28,82%

Encargos Sociais  
Desonerado:  
Hortat: 84,15%  
Mensalista: 47,51%



Orçamento Sintético

Item	Código	Banco	Descrição	Und	Quant.	Valor Unit	Valor Unit com BDI	Total	Peso (%)
1			SERVIÇOS PRELIMINARES					40.891,38	3,94 %
1.1	010004	SEDOP	Placa da obra em chapa galvanizada	m²	6	563,42	725,78	4.354,74	0,42 %
1.2	03584	SINAPI	EXECUÇÃO DE DEPOSITO EM CANTEIRO DE OBRA EM CHAPA DE MADEIRA COMPENSADA, NÃO INCLUSO MOBILIÁRIO. AF_04/2018	m²	20	945,33	1.217,77	24.355,40	2,36 %
1.3	89059	SINAPI	LOCACAO CONVENCIONAL DE OBRA, UTILIZANDO GABARITO DE TÁBUAS CORRIDAS PONTALETADAS A CADA 2,00M - 2 UTILIZAÇÕES. AF_10/2018	M	189,73	54,80	70,58	11.981,24	1,16 %
2			MOVIMENTO DE TERRA					8.456,16	0,82 %
2.1	96523	SINAPI	ESCAVAÇÃO MANUAL PARA BLOCO DE CORDOAMENTO OU SAPATA (INCLUINDO ESCAVAÇÃO PARA COLOCAÇÃO DE FÓRMAS). AF_06/2017	m³	31,36	79,85	102,88	3.225,68	0,31 %
2.2	96527	SINAPI	ESCAVAÇÃO MANUAL DE VALA PARA VIGA BALDRAME (INCLUINDO ESCAVAÇÃO PARA COLOCAÇÃO DE FÓRMAS). AF_06/2017	m³	18,94	104,79	134,98	2.556,71	0,25 %
2.3	96899	SINAPI	REATERRO MANUAL APLIADO COM SOQUETE. AF_10/2017	m³	12,54	41,71	53,73	673,77	0,07 %
3			INFRAESTRUTURA					115.895,49	11,19 %
3.1	96534	SINAPI	FABRICAÇÃO, MONTAGEM E DESMONTAGEM DE FÓRMA PARA BLOCO DE CORDOAMENTO, EM MADEIRA SERRADA, E=25 MM, 4 UTILIZAÇÕES. AF_08/2017	m²	94,08	87,92	113,25	10.654,66	1,03 %
3.2	96536	SINAPI	FABRICAÇÃO, MONTAGEM E DESMONTAGEM DE FÓRMA PARA VIGA BALDRAME, EM MADEIRA SERRADA, E=25 MM, 4 UTILIZAÇÕES. AF_08/2017	m²	252,5	86,79	86,03	21.722,57	2,10 %
3.3	96543	SINAPI	ARMAÇÃO DE BLOCO, VIGA BALDRAME E SAPATA UTILIZANDO AÇO CA-60 DE 5 MM - MONTAGEM. AF_08/2017	KG	850,8	13,49	17,37	11.304,39	1,09 %
3.4	96546	SINAPI	ARMAÇÃO DE BLOCO, VIGA BALDRAME OU SAPATA UTILIZANDO AÇO CA-50 DE 10 MM - MONTAGEM. AF_08/2017	KG	2350,5	11,03	14,20	33.377,10	3,23 %
3.5	96547	SINAPI	ARMAÇÃO DE BLOCO, VIGA BALDRAME OU SAPATA UTILIZANDO AÇO CA-50 DE 12,5 MM - MONTAGEM. AF_06/2017	KG	328,38	10,48	13,50	4.433,13	0,43 %
3.6	94962	SINAPI	CONCRETO MAGRO PARA LASTRO, TRAÇO 1:4,5-4,5 (EM MASSA SECA DE CIMENTO/ AREIA MÉDIA BRITA 1) - PREPARO MECÂNICO COM BETONEIRA 400 L. AF_05/2021	m³	1,57	350,05	450,93	707,96	0,07 %
3.7	96556	SINAPI	CONCRETAGEM DE SAPATAS, FCK 30 MPa, COM USO DE JERICA - LANCAMENTO, ADENSAMENTO E ACABAMENTO. AF_06/2017	m³	18,82	727,59	937,28	17.639,60	1,71 %
3.8	94965	SINAPI	CONCRETO FCK = 25MPa, TRAÇO 1:2,3:2,7 (EM MASSA SECA DE CIMENTO/ AREIA MÉDIA BRITA 1) - PREPARO MECÂNICO COM BETONEIRA 400 L. AF_05/2021	m³	18,94	469,72	605,09	11.460,40	1,11 %
3.9	92673	SINAPI	LANÇAMENTO COM USO DE BALDES, ADENSAMENTO E ACABAMENTO DE CONCRETO EM ESTRUTURAS. AF_12/2015	m³	18,94	180,17	232,09	4.395,78	0,43 %
4			SUPERESTRUTURA					110.031,42	10,64 %
4.1	92427	SINAPI	MONTAGEM E DESMONTAGEM DE FÓRMA DE PILARES RETANGULARES E ESTRUTURAS SIMILARES, PE-DIREITO SIMPLES, EM CHAPA DE MADEIRA COMPENSADA RESINADA, 8 UTILIZAÇÕES. AF_09/2020	m²	154,35	60,52	77,96	12.033,12	1,16 %
4.2	92467	SINAPI	MONTAGEM E DESMONTAGEM DE FÓRMA DE VIGA, ESCORAMENTO COM GARFO DE MADEIRA, PE-DIREITO SIMPLES, EM CHAPA DE MADEIRA PLASTIFICADA, 10 UTILIZAÇÕES. AF_09/2020	m²	286,78	107,77	138,82	39.812,18	3,85 %
4.3	92775	SINAPI	ARMAÇÃO DE PILAR OU VIGA DE UMA ESTRUTURA CONVENCIONAL DE CONCRETO ARMADO EM UMA EDIFICAÇÃO TERREA OU SOBRADO UTILIZANDO AÇO CA-60 DE 5,0 MM - MONTAGEM. AF_12/2015	KG	759,16	16,64	21,43	16.288,58	1,57 %
4.4	92777	SINAPI	ARMAÇÃO DE PILAR OU VIGA DE UMA ESTRUTURA CONVENCIONAL DE CONCRETO ARMADO EM UMA EDIFICAÇÃO TERREA OU SOBRADO UTILIZANDO AÇO CA-50 DE 8,0 MM - MONTAGEM. AF_12/2015	KG	198,57	14,14	18,21	3.579,53	0,35 %
4.5	92778	SINAPI	ARMAÇÃO DE PILAR OU VIGA DE UMA ESTRUTURA CONVENCIONAL DE CONCRETO ARMADO EM UMA EDIFICAÇÃO TERREA OU SOBRADO UTILIZANDO AÇO CA-50 DE 10,0 MM - MONTAGEM. AF_12/2015	KG	1041,35	12,48	16,05	16.713,86	1,62 %
4.6	94965	SINAPI	CONCRETO FCK = 25MPa, TRAÇO 1:2,3:2,7 (EM MASSA SECA DE CIMENTO/ AREIA MÉDIA BRITA 1) - PREPARO MECÂNICO COM BETONEIRA 400 L. AF_05/2021	m³	25,83	469,72	605,09	15.829,47	1,51 %
4.7	92673	SINAPI	LANÇAMENTO COM USO DE BALDES, ADENSAMENTO E ACABAMENTO DE CONCRETO EM ESTRUTURAS. AF_12/2015	m³	25,83	180,17	232,09	5.994,88	0,58 %
5			PARADE / PISO E PAINEL					234.635,26	22,89 %
5.1	97478	SINAPI	ALVENARIA DE VEDAÇÃO DE BLOCOS CERÂMICOS FURADOS NA VERTICAL DE 9X19X39CM (ESPESSURA 9CM) DE PAREDES COM ÁREA LÍQUIDA MAIOR OU IGUAL A 6M² SEM VÁOS E ARGAMASSA DE ASSENTAMENTO COM PREPARO MANUAL. AF_08/2014	m²	788,42	41,49	53,44	42.133,07	4,07 %
5.2	97678	SINAPI	CHAPISCO APLICADO EM ALVENARIAS E ESTRUTURAS DE CONCRETO INTERNAS, COM COLHER DE PEDREIRO. ARGAMASSA TRAÇO 1:3 COM PREPARO MANUAL. AF_10/2022.	m²	1576,84	4,23	5,44	8.578,00	0,83 %
5.3	97554	SINAPI	EMBOCO PARA RECEBIMENTO DE CERÂMICA, EM ARGAMASSA TRAÇO 1:2:8, PREPARO MANUAL, APLICADO MANUALMENTE EM FACES INTERNAS DE PAREDES, PARA AMBIENTE COM ÁREA MAIOR QUE 10M2, ESPESSURA DE 10MM, COM EXECUÇÃO DE TALISCAS. AF_06/2014	m²	97,58	19,00	24,47	2.387,69	0,23 %
5.4	97530	SINAPI	MASSA ÚNICA, PARA RECEBIMENTO DE PINTURA, EM ARGAMASSA TRAÇO 1:2:8, PREPARO MANUAL, APLICADA MANUALMENTE EM FACES INTERNAS DE PAREDES, ESPESSURA DE 20MM, COM EXECUÇÃO DE TALISCAS. AF_09/2014	m²	1479,28	30,06	39,72	57.276,94	5,54 %
5.5	102257	SINAPI	DIVISÓRIA SANITÁRIA, TIPO CABINE, EM PAINEL DE GRÂNULITE, ESP = 3CM, ASSENTADO COM ARGAMASSA COLANTE AC B+E, EXCLUSIVE FERRAGENS. AF_01/2021	m²	23,58	314,82	405,55	9.554,75	0,92 %
5.6	130206	SEDOP	Empedramento de pedra preta argamassada	m²	459,96	102,51	132,05	60.737,71	5,87 %
5.7	130112	SEDOP	Concreto simples de solo em 6cm traço 1:2:3	m³	459,96	62,55	67,89	31.134,89	3,01 %
5.8	130110	SEDOP	Camada regularizadora no traço 1:4	m³	459,96	38,54	49,84	22.832,41	2,21 %
6			COBERTURA					62.170,35	6,01 %
6.1	94207	SINAPI	TELHAMENTO COM TELHA ONDULADA DE FIBROCIMENTO E = 6 MM, COM RECUBRIMENTO LATERAL DE 14 DE ONDA PARA TELHADO COM INCLINAÇÃO MAIOR QUE 10°, COM ATÉ 2 ÁGUAS, INCLUSO ICAMENTO. AF_07/2019	m²	405,42	63,95	82,38	33.388,49	3,23 %

Leonardo Gonçalves  
Engenheiro Civil  
CREA: 22.502/2022  
Reg: 123456789

PREFEITURA  
CNPJ:

6.2	92543	SINAPI	TRAMA DE MADEIRA COMPOSTA POR TERÇAS PARA TELHADOS DE ATÉ 2 ÁGUAS PARA TELHA ONDULADA DE FIBROCIMENTO, METÁLICA, PLÁSTICA OU TERMOACÚSTICA, INCLUSO TRANSPORTE VERTICAL. AF_07/2019	m²	405,42	24,84	31,74	12.888,03	1,24 %
6.3	101963	SINAPI	LAJE PRÉ-MOLDADA UNIDIRECIONAL, BIAPOIADA, PARA PISO, ENCHIMENTO EM CERÂMICA, VIGOTA CONVENCIONAL, ALTURA TOTAL DA LAJE (ENCHIMENTO+CAPA) = (8+4). AF_11/2020_PA	m²	40,59	204,16	262,99	10.574,76	1,03 %
6.4	94231	SINAPI	RUIFO EM CHAPA DE AÇO GALVANIZADO NÚMERO 24, CORTE DE 25 CM, INCLUSO TRANSPORTE VERTICAL. AF_07/2019	M	53,45	48,23	82,12	3.320,31	0,32 %
6.5	94965	SINAPI	CONCRETO FCK = 25MPA, TRAÇO 1:2,3:2,7 (EM MASSA SECA DE CIMENTO, AREIA MÉDIA/BRITA 1) - PREPARO MECÂNICO COM BETONEIRA 400 L. AF_05/2021	m³	2,28	469,72	605,09	1.379,60	0,13 %
6.6	92873	SINAPI	LANÇAMENTO COM USO DE BALDES; ADENSAMENTO E ACABAMENTO DE CONCRETO EM ESTRUTURAS. AF_12/2015	m³	2,28	180,17	232,09	529,16	0,05 %
7			ESQUADRIA / PORTAS E JANELAS					124.517,41	12,04 %
7.1	091505	SEDOP	Porta nicho madeira, acabamento em MDF c/ ferragens de abrir	m²	61,11	510,57	657,71	40.182,65	3,89 %
7.2	091379	SEDOP	Porta em Vidro temperado c/ ferragens - (sem moia)	m²	11,97	679,70	875,58	10.480,69	1,01 %
7.3	091517	SEDOP	Esquadria basculante em vidro temperado de 6mm	m²	45,72	724,20	932,91	42.652,84	4,13 %
7.4	091509	SEDOP	Panela fixo em vidro temperado de 6mm	m²	37,28	649,60	838,68	31.191,43	3,02 %
8			FORRO					25.270,20	2,44 %
8.1	90113	SINAPI	FORRO EM PLACAS DE GESSO, PARA AMBIENTES COMERCIAIS. AF_09/2023_PS	m²	459,99	42,05	54,94	25.270,20	2,44 %
9			REVESTIMENTO					100.476,72	9,72 %
9.1	87263	SINAPI	REVESTIMENTO CERÂMICO PARA PISO COM PLACAS TIPO PORCELANATO DE DIMENSÕES 60X60 CM APLICADA EM AMBIENTES DE ÁREA MAIOR QUE 10 M². AF_02/2023_PE	m²	404,05	178,98	227,98	92.115,31	8,91 %
9.2	87257	SINAPI	REVESTIMENTO CERÂMICO PARA PISO COM PLACAS TIPO ESMALTADA EXTRA DE DIMENSÕES 60X60 CM APLICADA EM AMBIENTES DE ÁREA MAIOR QUE 10 M². AF_02/2023_PE	m²	55,91	103,01	132,89	7.418,69	0,72 %
9.3	88889	SINAPI	SOLEIRA EM GRANITO, LARGURA 15 CM, ESPESURA 2,0 CM. AF_09/2020	M	5,3	116,04	149,49	941,72	0,09 %
10			PINTURA DE PAREDES E TETO					73.441,77	7,10 %
10.1	88497	SINAPI	EMASSAMENTO COM MASSA LÁTEX, APLICAÇÃO EM PAREDE, DUAS DEMÃOS, LIXAMENTO MANUAL. AF_04/2023	m²	1479,29	14,78	19,03	28.150,31	2,72 %
10.2	88489	SINAPI	PINTURA LÁTEX ACRÍLICA PREMIUM, APLICAÇÃO MANUAL EM PAREDES, DUAS DEMÃOS. AF_04/2023	m²	1479,29	11,42	14,71	21.769,91	2,10 %
10.3	88496	SINAPI	EMASSAMENTO COM MASSA LÁTEX, APLICAÇÃO EM TETO, DUAS DEMÃOS; LIXAMENTO MANUAL. AF_04/2023	m²	459,88	26,36	33,95	15.616,64	1,51 %
10.4	88488	SINAPI	PINTURA LÁTEX ACRÍLICA PREMIUM, APLICAÇÃO MANUAL EM TETO, DUAS DEMÃOS. AF_04/2023	m²	459,96	13,36	17,21	7.815,91	0,77 %
11			ÁGUA FRIA / LOUÇAS E METAS					15.221,86	1,47 %
11.1	89355	SINAPI	TUBO, PVC, SOLDÁVEL, DN 20MM, INSTALADO EM RAMAL OU SUB-RAMAL DE ÁGUA - FORNECIMENTO E INSTALAÇÃO. AF_06/2022	M	36	16,49	21,24	764,64	0,07 %
11.2	89356	SINAPI	TUBO, PVC, SOLDÁVEL, DN 25MM, INSTALADO EM RAMAL OU SUB-RAMAL DE ÁGUA - FORNECIMENTO E INSTALAÇÃO. AF_06/2022	M	150	19,00	24,47	3.670,50	0,36 %
11.3	89359	SINAPI	TÉ, PVC, SOLDÁVEL, DN 25MM, INSTALADO EM RAMAL OU SUB-RAMAL DE ÁGUA - FORNECIMENTO E INSTALAÇÃO. AF_06/2022	UN	30	10,35	13,37	133,70	0,01 %
11.4	89397	SINAPI	TÉ DE REDUÇÃO, PVC, SOLDÁVEL, DN 25MM X 20MM, INSTALADO EM RAMAL OU SUB-RAMAL DE ÁGUA - FORNECIMENTO E INSTALAÇÃO. AF_06/2022	UN	22	12,02	15,48	340,56	0,03 %
11.5	89408	SINAPI	JOELHO 90 GRAUS, PVC, SOLDÁVEL, DN 25MM, INSTALADO EM RAMAL DE DISTRIBUIÇÃO DE ÁGUA - FORNECIMENTO E INSTALAÇÃO. AF_06/2022	UN	8	6,87	8,64	70,72	0,01 %
11.6	190221	SEDOP	Joelho/Coloreto 90° PVC SRM - 20mm X 1/2" (LH)	UN	27	16,32	21,02	567,54	0,05 %
11.7	89353	SINAPI	REGISTRO DE GAVETA BRUTO, LATÃO, ROSCÁVEL, 3/4" - FORNECIMENTO E INSTALAÇÃO. AF_08/2021	UN	6	32,05	41,28	247,68	0,02 %
11.8	89349	SINAPI	REGISTRO DE PRESSÃO BRUTO, LATÃO, ROSCÁVEL, 1/2" - FORNECIMENTO E INSTALAÇÃO. AF_08/2021	UN	1	21,45	27,63	27,63	0,00 %
11.9	190304	SEDOP	Lavatório de louça e coluna (incl. torneira e válvula) PCO	UN	2	1.284,53	1.629,99	3.257,92	0,32 %
11.10	88843	SINAPI	LAVATÓRIO LOUÇA BRANCA SUSPENSÃO, 29,5 X 38CM OU EQUIVALENTE, PADRÃO POPULAR, INCLUSO SIFÃO FLEXÍVEL EM PVC, VÁLVULA E ENGATE FLEXÍVEL 30CM EM PLÁSTICO E TORNEIRA CROMADA DE MESA, PADRÃO POPULAR - FORNECIMENTO E INSTALAÇÃO. AF_01/2020	UN	2	260,13	335,09	670,18	0,06 %
11.11	190231	SEDOP	Chuveiro cromado	UN	1	91,66	118,07	118,07	0,01 %
11.12	95472	SINAPI	VASO SANITÁRIO SIFONADO CONVENCIONAL PARA PCO SEM FURO FRONTAL COM LOUÇA BRANCA SEM ASSENTO, INCLUSO CONJUNTO DE LIGAÇÃO PARA BACIA SANITÁRIA AJUSTÁVEL - FORNECIMENTO E INSTALAÇÃO. AF_01/2020	UN	2	805,29	1.037,37	2.074,74	0,20 %
11.13	95470	SINAPI	VASO SANITÁRIO SIFONADO CONVENCIONAL COM LOUÇA BRANCA, INCLUSO CONJUNTO DE LIGAÇÃO PARA BACIA SANITÁRIA AJUSTÁVEL - FORNECIMENTO E INSTALAÇÃO. AF_10/2016	UN	6	318,09	409,76	3.278,08	0,32 %
12			INSTALAÇÕES HIDROSSANITÁRIO - ESGOTO					52.811,84	5,11 %
12.1	89714	SINAPI	TUBO PVC, SÉRIE NORMAL, ESGOTO PREDIAL, DN 100 MM, FORNECIDO E INSTALADO EM RAMAL DE DESCARGA OU RAMAL DE ESGOTO SANITÁRIO. AF_08/2022	M	72	31,18	40,16	2.891,52	0,28 %
12.2	89712	SINAPI	TUBO PVC, SÉRIE NORMAL, ESGOTO PREDIAL, DN 50 MM, FORNECIDO E INSTALADO EM RAMAL DE DESCARGA OU RAMAL DE ESGOTO SANITÁRIO. AF_08/2022	M	30	22,41	28,86	865,80	0,08 %
12.3	89711	SINAPI	TUBO PVC, SÉRIE NORMAL, ESGOTO PREDIAL, DN 40 MM, FORNECIDO E INSTALADO EM RAMAL DE DESCARGA OU RAMAL DE ESGOTO SANITÁRIO. AF_08/2022	M	36	17,52	22,56	812,16	0,08 %
12.4	89713	SINAPI	TUBO PVC, SÉRIE NORMAL, ESGOTO PREDIAL, DN 75 MM, FORNECIDO E INSTALADO EM RAMAL DE DESCARGA OU RAMAL DE ESGOTO SANITÁRIO. AF_08/2022	M	81	27,97	36,03	2.918,43	0,28 %
12.5	89580	SINAPI	TUBO PVC, SÉRIE R, ÁGUA PLUVIAL, DN 150 MM, FORNECIDO E INSTALADO EM CONDUTORES VERTICAIS DE ÁGUAS PLUVIAIS. AF_06/2022	M	60	58,79	75,73	4.543,80	0,44 %
12.6	89578	SINAPI	TUBO PVC, SÉRIE R, ÁGUA PLUVIAL, DN 100 MM, FORNECIDO E INSTALADO EM CONDUTORES VERTICAIS DE ÁGUAS PLUVIAIS. AF_06/2022	M	28	28,38	36,55	1.023,40	0,10 %
12.7	89707	SINAPI	CAIXA SIFONADA, PVC, DN 100 X 100 X 50 MM, JUNTA ELÁSTICA, FORNECIDA E INSTALADA EM RAMAL DE DESCARGA OU EM RAMAL DE ESGOTO SANITÁRIO. AF_08/2022	UN	9	44,34	57,11	513,99	0,05 %
12.8	89744	SINAPI	JOELHO 90 GRAUS, PVC, SÉRIE NORMAL, ESGOTO PREDIAL, DN 100 MM, JUNTA ELÁSTICA, FORNECIDO E INSTALADO EM RAMAL DE DESCARGA OU RAMAL DE ESGOTO SANITÁRIO. AF_08/2022	UN	10	24,80	31,94	319,40	0,03 %
12.9	89739	SINAPI	JOELHO 45 GRAUS, PVC, SÉRIE NORMAL, ESGOTO PREDIAL, DN 75 MM, JUNTA ELÁSTICA, FORNECIDO E INSTALADO EM RAMAL DE DESCARGA OU RAMAL DE ESGOTO SANITÁRIO. AF_08/2022	UN	4	21,23	27,34	108,36	0,01 %

Leonel Azevedo Soares  
Engenheiro Civil  
CREA 123.456/2021  
Reg. Nº 123456789-2022

PREFEITURA  
CNPJ:

12.10	89737	SINAPI	JOELHO 90 GRAUS, PVC, SERIE NORMAL, ESGOTO PREDIAL, DN 75 MM, JUNTA ELÁSTICA, FORNECIDO E INSTALADO EM RAMAL DE DESCARGA OU RAMAL DE ESGOTO SANITÁRIO. AF_08/2022	UN	7	20,38	26,25	183,75	0,02 %
12.11	89724	SINAPI	JOELHO 90 GRAUS, PVC, SERIE NORMAL, ESGOTO PREDIAL, DN 40 MM, JUNTA SOLDÁVEL, FORNECIDO E INSTALADO EM RAMAL DE DESCARGA OU RAMAL DE ESGOTO SANITÁRIO. AF_08/2022	UN	16	8,23	10,60	169,60	0,02 %
12.12	89785	SINAPI	JUNÇÃO SIMPLES, PVC, SERIE NORMAL, ESGOTO PREDIAL, DN 50 X 50 MM, JUNTA ELÁSTICA, FORNECIDO E INSTALADO EM RAMAL DE DESCARGA OU RAMAL DE ESGOTO SANITÁRIO. AF_08/2022	UN	9	23,80	30,65	275,85	0,03 %
12.13	87803	SINAPI	CAXA ENTERRADA HIDRÁULICA RETANGULAR EM ALVENARIA COM TUILOS CERÂMICOS MACIÇOS, DIMENSÕES INTERNAS: 0,80,0,80,6 M. PARA REDE DE ESGOTO. AF_12/2020	UN	22	715,51	821,71	20.277,62	1,88 %
12.14	89796	SINAPI	TE PVC, SERIE NORMAL, ESGOTO PREDIAL, DN 100 X 100 MM, JUNTA ELÁSTICA, FORNECIDO E INSTALADO EM RAMAL DE DESCARGA OU RAMAL DE ESGOTO SANITÁRIO. AF_08/2022	UN	2	39,02	50,28	100,52	0,01 %
12.15	18025	SEDOF	Ta PVC c/ redução 100mm x 75mm - LS	UN	5	39,94	51,45	257,25	0,02 %
12.16	18026	SEDOF	Junção simples PVC US - 75 x 50mm - LS	UN	4	32,05	41,28	165,12	0,02 %
12.17	86851	SINAPI	SIFÃO DO TIPO GARRAFA EM METAL CROMADO 1 X 1,1/2". FORNECIMENTO E INSTALAÇÃO. AF_01/2020	UN	3	251,38	323,84	971,52	0,09 %
12.18	188054	SINAPI	TANQUE SÉPTICO CIRCULAR, EM CONCRETO PRÉ-MOLDADO, DIÂMETRO INTERNO = 1,88 M, ALTURA INTERNA = 2,50 M, VOLUME ÚTIL: 6245,8 L (PARA 32 CONTRIBUINTES). AF_12/2020_PA	UN	1	4.570,72	5.899,58	5.899,58	0,57 %
12.19	98060	SINAPI	FILTRO ANAERÓBIO CIRCULAR, EM CONCRETO PRÉ-MOLDADO, DIÂMETRO INTERNO = 2,38 M, ALTURA INTERNA = 1,50 M, VOLUME ÚTIL: 6338,6 L (PARA 34 CONTRIBUINTES). AF_12/2020_PA	UN	1	5.132,22	6.611,32	6.611,32	0,64 %
12.20	98062	SINAPI	SUMIDOURO CIRCULAR, EM CONCRETO PRÉ-MOLDADO, DIÂMETRO INTERNO = 1,68 M, ALTURA INTERNA = 2,00 M, ÁREA DE INFILTRAÇÃO: 13,1 M² (PARA 5 CONTRIBUINTES). AF_12/2020_PA	UN	1	3.028,99	3.901,94	3.901,94	0,38 %
13			INSTALAÇÕES ELÉTRICAS					64.992,88	6,29 %
13.1	101881	SINAPI	QUADRO DE DISTRIBUIÇÃO DE ENERGIA EM CHAPA DE AÇO GALVANIZADO, DE EMBUTIR, COM BARRAMENTO TRIFÁSICO, PARA 40 DISJUNTORES DN 100A - FORNECIMENTO E INSTALAÇÃO. AF_10/2020	UN	2	883,86	1.138,57	2.277,14	0,22 %
13.2	00039469	SINAPI	DISPOSITIVO DPS CLASSE II, 1 POLO, TENSAO MÁXIMA DE 275 V, CORRENTE MÁXIMA DE "20" KA (TIPO AC)	UN	8	65,01	83,74	669,92	0,06 %
13.3	170393	SEDOF	Disjuntor 3P - 63 a 100A - PADRÃO DIN	UN	2	231,83	298,64	597,28	0,06 %
13.4	93654	SINAPI	DISJUNTOR MONOPOLAR TIPO DN, CORRENTE NOMINAL DE 16A - FORNECIMENTO E INSTALAÇÃO. AF_10/2020	UN	4	11,28	14,50	58,00	0,01 %
13.5	93656	SINAPI	DISJUNTOR MONOPOLAR TIPO DN, CORRENTE NOMINAL DE 25A - FORNECIMENTO E INSTALAÇÃO. AF_10/2020	UN	11	12,34	15,89	174,79	0,02 %
13.6	93663	SINAPI	DISJUNTOR BIPOLAR TIPO DN, CORRENTE NOMINAL DE 25A - FORNECIMENTO E INSTALAÇÃO. AF_10/2020	UN	17	55,82	71,90	1.222,30	0,12 %
13.7	92000	SINAPI	TOMADA BAIXA DE EMBUTIR (1 MÓDULO), 2P+T 10 A, INCLUINDO SUPORTE E PLACA - FORNECIMENTO E INSTALAÇÃO. AF_03/2023	UN	57	29,01	37,37	2.130,09	0,21 %
13.8	91998	SINAPI	TOMADA MÉDIA DE EMBUTIR (1 MÓDULO), 2P+T 10 A, INCLUINDO SUPORTE E PLACA - FORNECIMENTO E INSTALAÇÃO. AF_03/2023	UN	3	32,33	41,64	124,92	0,01 %
13.9	91992	SINAPI	TOMADA ALTA DE EMBUTIR (1 MÓDULO), 2P+T 10 A, INCLUINDO SUPORTE E PLACA - FORNECIMENTO E INSTALAÇÃO. AF_03/2023	UN	16	40,91	52,70	843,20	0,08 %
13.10	91953	SINAPI	INTERRUPTOR SIMPLES (1 MÓDULO), 10A/250V, INCLUINDO SUPORTE E PLACA - FORNECIMENTO E INSTALAÇÃO. AF_03/2023	UN	28	27,59	35,54	995,12	0,10 %
13.11	91959	SINAPI	INTERRUPTOR SIMPLES (2 MÓDULOS), 10A/250V, INCLUINDO SUPORTE E PLACA - FORNECIMENTO E INSTALAÇÃO. AF_03/2023	UN	1	42,20	54,36	54,36	0,01 %
13.12	91834	SINAPI	ELETRODUTO FLEXÍVEL CORRUGADO, PVC, DN 25 MM (3/4"), PARA CIRCUITOS TERMINAIS, INSTALADO EM FORRO - FORNECIMENTO E INSTALAÇÃO. AF_03/2023	M	650	16,72	21,53	13.994,60	1,35 %
13.13	91831	SINAPI	ELETRODUTO FLEXÍVEL CORRUGADO, PVC, DN 20 MM (1/2"), PARA CIRCUITOS TERMINAIS, INSTALADO EM FORRO - FORNECIMENTO E INSTALAÇÃO. AF_03/2023	M	200	16,03	20,64	4.128,00	0,40 %
13.14	91840	SINAPI	ELETRODUTO FLEXÍVEL CORRUGADO, PEAD, DN 40 MM (1 1/4"), PARA CIRCUITOS TERMINAIS, INSTALADO EM FORRO - FORNECIMENTO E INSTALAÇÃO. AF_03/2023	M	50	20,82	28,82	1.341,00	0,13 %
13.15	91924	SINAPI	CABO DE COBRE FLEXÍVEL ISOLADO, 1,5 MM², ANTI-CHAMA 450/750 V, PARA CIRCUITOS TERMINAIS - FORNECIMENTO E INSTALAÇÃO. AF_03/2023	M	200	2,63	3,38	678,00	0,07 %
13.16	91926	SINAPI	CABO DE COBRE FLEXÍVEL ISOLADO, 2,5 MM², ANTI-CHAMA 450/750 V, PARA CIRCUITOS TERMINAIS - FORNECIMENTO E INSTALAÇÃO. AF_03/2023	M	800	3,82	4,92	3.936,00	0,38 %
13.17	91926	SINAPI	CABO DE COBRE FLEXÍVEL ISOLADO, 2,5 MM², ANTI-CHAMA 450/750 V, PARA CIRCUITOS TERMINAIS - FORNECIMENTO E INSTALAÇÃO. AF_03/2023	M	800	3,82	4,92	3.936,00	0,38 %
13.18	91926	SINAPI	CABO DE COBRE FLEXÍVEL ISOLADO, 2,5 MM², ANTI-CHAMA 450/750 V, PARA CIRCUITOS TERMINAIS - FORNECIMENTO E INSTALAÇÃO. AF_03/2023	M	400	3,82	4,92	1.968,00	0,19 %
13.19	91928	SINAPI	CABO DE COBRE FLEXÍVEL ISOLADO, 4 MM², ANTI-CHAMA 450/750 V, PARA CIRCUITOS TERMINAIS - FORNECIMENTO E INSTALAÇÃO. AF_03/2023	M	1000	5,91	7,61	7.610,00	0,74 %
13.20	91928	SINAPI	CABO DE COBRE FLEXÍVEL ISOLADO, 4 MM², ANTI-CHAMA 450/750 V, PARA CIRCUITOS TERMINAIS - FORNECIMENTO E INSTALAÇÃO. AF_03/2023	M	600	5,91	7,61	4.568,00	0,44 %
13.21	97585	SINAPI	LUMINÁRIA TIPO CALHA, DE SOBREPOR, COM 2 LÂMPADAS TUBULARES FLUORESCENTES DE 18 W, COM REATOR DE PARTIDA RÁPIDA - FORNECIMENTO E INSTALAÇÃO. AF_02/2020	UN	58	115,32	145,55	8.616,90	0,83 %
13.22	170881	SEDOF	Caixa plástica 4" x 2"	UN	97	8,96	11,54	1.119,38	0,11 %
13.23	171417	SEDOF	Caixa plástica octogonal	UN	58	11,89	15,31	897,98	0,09 %
13.24	92983	SINAPI	CABO DE COBRE FLEXÍVEL ISOLADO, 25 MM², ANTI-CHAMA 450/750 V, PARA DISTRIBUIÇÃO - FORNECIMENTO E INSTALAÇÃO. AF_12/2015	M	100	23,81	30,67	3.067,00	0,30 %
14			COMBATE A INCENDIO					2.888,38	0,28 %
14.1	101809	SINAPI	EXTINTOR DE INCENDIO PORTÁTIL COM CARGA DE PQS DE 6 KG, CLASSE BC - FORNECIMENTO E INSTALAÇÃO. AF_10/2020_PE	UN	2	249,37	321,23	642,46	0,06 %
14.2	00037556	SINAPI	PLACA DE SINALIZAÇÃO DE SEGURANÇA CONTRA INCENDIO, FOTOLUMINESCENTE, QUADRADA, "20 X 20" CM, EM PVC "2" MM ANTI-CHAMAS (SIMBOLOS, CORES E PICTOGRAMAS CONFORME NBR 16820)	UN	18	22,10	28,46	512,28	0,05 %
14.3	00037559	SINAPI	PLACA DE SINALIZAÇÃO DE SEGURANÇA CONTRA INCENDIO, FOTOLUMINESCENTE, RETANGULAR, "20 X 40" CM, EM PVC "2" MM ANTI-CHAMAS (SIMBOLOS, CORES E PICTOGRAMAS CONFORME NBR 16820)	UN	18	35,63	45,89	826,02	0,08 %

Leonel Araújo Gonçalves  
Engenheiro Civil  
C.R.C. 1023  
Rég. 125-2023

PREFEITURA  
CNPJ:

14.4	97599 SINAPI	LUMINÁRIA DE EMERGÊNCIA, COM 30 LÂMPADAS LED DE 2 W, SEM REATOR - FORNECIMENTO E INSTALAÇÃO. AF: 02/2020	UN	20	26,69	54,38	687,60	0,07 %
15		LIPEZA FINAL DA OBRA					4.919,70	0,48 %
15.1	270220 SEDOP	Limpeza geral e entrega da obra	m²	484,7	7,88	3.810,15	4.919,70	0,48 %

Total sem BDI 802.763,52  
Total do BDI 231.236,48  
Total Geral 1.034.000,00

  
LEONEL ARAÚJO GONÇALVES  
CREA-MA: 2218932822

Leonel Araújo Gonçalves  
Engenheiro Civil  
CREA-MA: 2218932822  
Rec: 22/08/2022

PREFEITURA  
CNPJ:

Obra  
CONSTRUÇÃO DA OUFICINA ORTOPÉDICO

Bancos  
SINAPI - 09/2023 - Maranhão  
SEOP - 10/2023 - Pará

B.D.I.  
28,82%

Encargos Sociais  
Desonorado:  
Horista: 84,51%  
Mensalista: 47,51%



Planilha Orçamentária Analítica

1.1		Código Banco	Descrição	Tipo	Und	Quant.	Valor Unit.	Total
Composição		010004 SEDOP	SERVIÇOS PRELIMINARES					40.891,38
Auxiliar		280020 SEDOP	Placa de obra em chapa galvanizada		m²	1,0000000	563,42	563,42
Auxiliar		280013 SEDOP	SERVENTE COM ENCARGOS COMPLEMENTARES		H	8,0000000	19,70	118,20
Auxiliar		280013 SEDOP	CARPINTEIRO COM ENCARGOS COMPLEMENTARES		H	3,0000000	24,32	72,96
Auxiliar		280024 SEDOP	PINTOR COM ENCARGOS COMPLEMENTARES		H	9,9580000	25,85	231,58
Insumo		D00281 SEDOP	Fernambuca 3" x 2" 4 m - madeira branca	Material	Dz	0,1600000	175,00	28,00
Insumo		D00019 SEDOP	Régua 3"x1" 4 m apar.	Material	Dz	0,1700000	238,00	40,48
Insumo		P00017 SEDOP	Tinta anti-ferrugínea	Material	GL	0,0330000	149,70	4,94
Insumo		P00019 SEDOP	Tinta esmalte	Material	GL	0,0660000	124,90	8,24
Insumo		D00082 SEDOP	Preço 2"x11	Material	KG	0,1000000	19,90	1,99
Insumo		D00034 SEDOP	Chapa de aço no 26 (1,00x2,00m)	Material	Ch	0,5000000	114,15	57,07

MO sem LS => 151,47 LS => 127,47 MO com LS => 278,94  
Valor do BDI => 162,37 Valor com BDI => 725,79  
Quant. => 8,0000000 Preço Total => 4.354,74

1.2		Código Banco	Descrição	Tipo	Und	Quant.	Valor Unit.	Total
Composição		93584 SINAPI	EXECUÇÃO DE DEPOSITO EM CANTEIRO DE OBRA EM CHAPA DE MADEIRA COMPENSADA, NÃO INCLUSO MOBILIÁRIO. AF_04/2016	CANT - CANTEIRO DE OBRAS	m²	1,0000000	845,33	845,33
Auxiliar		101165 SINAPI	ALVENARIA DE EMBASAMENTO COM BLOCO ESTRUTURAL DE CONCRETO, DE 14X19X29CM E ARGAMASSA DE ASSENTAMENTO COM PREPARO EM BETONEIRA. AF_05/2020	FUES - FUNDAÇÕES E ESTRUTURAS	m³	0,0437805	817,27	35,78
Auxiliar		88489 SINAPI	PINTURA LÁTEX ACRÍLICA PREMIUM, APLICAÇÃO MANUAL EM PAREDES, DUAS DEMORAS. AF_04/2023	PINT - PINTURAS	m²	5,4027164	11,42	61,68
Auxiliar		91170 SINAPI	FIXAÇÃO DE TUBOS HORIZONTAIS DE PVC ÁGUA, PVC ESGOTO, PVC ÁGUA PLUVIAL, CPVC, PPR, COBRE OU AÇO, DIÂMETROS MENORES OU IGUAIS A 40 MM, COM ABRAÇADEIRA METÁLICA RÍGIDA TIPO U PERFIL 1 1/4; FIXADA EM PERFILADO EM LAJE. AF_09/2023_PS	INH - INSTALAÇÕES HIDROSANITÁRIAS	M	0,1391108	10,05	1,39
Auxiliar		91173 SINAPI	FIXAÇÃO DE TUBOS VERTICAIS DE PVC ÁGUA, PVC ESGOTO, PVC ÁGUA PLUVIAL, CPVC, PPR, COBRE OU AÇO, DIÂMETROS MENORES OU IGUAIS A 40 MM, COM ABRAÇADEIRA METÁLICA RÍGIDA TIPO U PERFIL 1 1/4; FIXADA EM PERFILADO EM PAREDE. AF_09/2023_PS	INH - INSTALAÇÕES HIDROSANITÁRIAS	M	0,1807777	8,74	0,67
Auxiliar		91341 SINAPI	PORTA EM ALUMÍNIO DE ABRIR TIPO VENEZIANA COM GUARNIÇÃO, FIXAÇÃO COM PARAFUSOS - FORNECIMENTO E INSTALAÇÃO. AF_12/2019	ESQV - ESQUADRIAS/FERRAGENS/VIDROS	m²	0,1606212	670,68	107,72
Auxiliar		91852 SINAPI	ELETRODUTO FLEXÍVEL CORRUGADO, PVC, DN 20 MM (1/2"), PARA CIRCUITOS TERMINAIS, INSTALADO EM PAREDE - FORNECIMENTO E INSTALAÇÃO. AF_03/2023	INEL - INSTALAÇÃO ELÉTRICA/ELETRIFICAÇÃO E ILUMINAÇÃO EXTERNA	M	0,0894976	7,74	0,53
Auxiliar		91862 SINAPI	ELETRODUTO RÍGIDO ROSCÁVEL, PVC, DN 20 MM (1/2"), PARA CIRCUITOS TERMINAIS, INSTALADO EM FORRO - FORNECIMENTO E INSTALAÇÃO. AF_03/2023	INEL - INSTALAÇÃO ELÉTRICA/ELETRIFICAÇÃO E ILUMINAÇÃO EXTERNA	M	0,1413263	8,38	1,16
Auxiliar		91870 SINAPI	ELETRODUTO RÍGIDO ROSCÁVEL, PVC, DN 20 MM (1/2"), PARA CIRCUITOS TERMINAIS, INSTALADO EM PAREDE - FORNECIMENTO E INSTALAÇÃO. AF_03/2023	INEL - INSTALAÇÃO ELÉTRICA/ELETRIFICAÇÃO E ILUMINAÇÃO EXTERNA	M	0,1853560	10,96	1,91
Auxiliar		91924 SINAPI	CABO DE COBRE FLEXÍVEL ISOLADO, 1,5 MM², ANTI-CHAMA 450/750 V, PARA CIRCUITOS TERMINAIS - FORNECIMENTO E INSTALAÇÃO. AF_03/2023	INEL - INSTALAÇÃO ELÉTRICA/ELETRIFICAÇÃO E ILUMINAÇÃO EXTERNA	M	0,7231352	2,63	1,90
Auxiliar		92023 SINAPI	INTERRUPTOR SIMPLES (1 MÓDULO) COM 1 TOMADA DE EMBUTIR 2P+T 10 A, INCLUINDO SUPORTE E PLACA - FORNECIMENTO E INSTALAÇÃO. AF_03/2023	INEL - INSTALAÇÃO ELÉTRICA/ELETRIFICAÇÃO E ILUMINAÇÃO EXTERNA	UN	0,0646806	46,91	3,03
Auxiliar		92543 SINAPI	TRAMA DE MADEIRA COMPOSTA POR TERÇAS PARA TELHADOS DE ATÉ 2 ÁGUAS PARA TELHA ONDULADA DE FIBROCIMENTO, METÁLICA, PLÁSTICA OU TERMOACÚSTICA, INCLUSO TRANSPORTE VERTICAL. AF_07/2019	COBE - COBERTURA	m²	1,8404351	24,64	45,34
Auxiliar		93358 SINAPI	ESCAVAÇÃO MANUAL DE VALA COM PROFUNDIDADE MENOR OU IGUAL A 1,30 M. AF_02/2021	MOVT - MOVIMENTO DE TERRA	m³	0,0432489	68,79	2,97
Auxiliar		93382 SINAPI	REATERRO MANUAL DE VALAS, COM COMPACTADOR DE SOLOS DE PERCUSSÃO. AF_08/2023	MOVT - MOVIMENTO DE TERRA	m³	0,0113472	20,12	0,22
Auxiliar		94210 SINAPI	TELHAMENTO COM TELHA ONDULADA DE FIBROCIMENTO E = 6 MM, COM RECOBRIMENTO LATERAL DE 1 1/4 DE ONDA PARA TELHADO COM INCLINAÇÃO MÁXIMA DE 10°, COM ATÉ 2 ÁGUAS, INCLUSO ICAMENTO. AF_07/2019	COBE - COBERTURA	m²	1,6797380	67,79	113,86
Auxiliar		94559 SINAPI	JANELA DE AÇO TIPO BASCULANTE PARA VIDROS, COM BATENTE, FERRAGENS E PINTURA ANTICORROSIVA EXCLUSIVE VIDROS, ACABAMENTO, ALIZAR E CONTRAMARCO. FORNECIMENTO E INSTALAÇÃO. AF_12/2019	ESQV - ESQUADRIAS/FERRAGENS/VIDROS	m²	0,0646806	631,90	40,87
Auxiliar		95240 SINAPI	LASTRO DE CONCRETO MAGRO, APLICADO EM PISOS, LAJES SOBRE SOLO OU RADIERS, ESPESURA DE 3 CM. AF_07/2016	FUES - FUNDAÇÕES E ESTRUTURAS	m²	0,0091076	18,25	0,14
Auxiliar		95241 SINAPI	LASTRO DE CONCRETO MAGRO, APLICADO EM PISOS, LAJES SOBRE SOLO OU RADIERS, ESPESURA DE 5 CM. AF_07/2016	FUES - FUNDAÇÕES E ESTRUTURAS	m²	1,4797339	27,07	40,05
Auxiliar		95805 SINAPI	CONDULETE DE PVC, TIPO B, PARA ELETRODUTO DE PVC SOLDÁVEL DN 25 MM (3/4"), APARENTE - FORNECIMENTO E INSTALAÇÃO. AF_10/2022	INEL - INSTALAÇÃO ELÉTRICA/ELETRIFICAÇÃO E ILUMINAÇÃO EXTERNA	UN	0,1297582	22,78	2,95
Auxiliar		97588 SINAPI	LUMINÁRIA TIPO CALHA, DE SOBREPOR, COM 2 LÂMPADAS TUBULARES FLUORESCENTES DE 36 W, COM REATOR DE PARTIDA RÁPIDA - FORNECIMENTO E INSTALAÇÃO. AF_02/2020	INEL - INSTALAÇÃO ELÉTRICA/ELETRIFICAÇÃO E ILUMINAÇÃO EXTERNA	UN	0,0648301	157,48	10,20
Auxiliar		98441 SINAPI	PAREDE DE MADEIRA COMPENSADA PARA CONSTRUÇÃO TEMPORÁRIA EM CHAPA SIMPLES, EXTERNA, COM ÁREA LÍQUIDA MAIOR OU IGUAL A 6 M², SEM VÃO. AF_05/2018	CANT - CANTEIRO DE OBRAS	m²	0,5029724	159,73	80,33
Auxiliar		98442 SINAPI	PAREDE DE MADEIRA COMPENSADA PARA CONSTRUÇÃO TEMPORÁRIA EM CHAPA SIMPLES, EXTERNA, COM ÁREA LÍQUIDA MENOR QUE 6 M², SEM VÃO. AF_05/2018	CANT - CANTEIRO DE OBRAS	m²	0,5786887	182,48	94,05
Auxiliar		98443 SINAPI	PAREDE DE MADEIRA COMPENSADA PARA CONSTRUÇÃO TEMPORÁRIA EM CHAPA SIMPLES, EXTERNA, COM ÁREA LÍQUIDA MAIOR OU IGUAL A 6 M², COM VÃO. AF_05/2018	CANT - CANTEIRO DE OBRAS	m²	0,7856886	190,77	149,59
Auxiliar		98448 SINAPI	PAREDE DE MADEIRA COMPENSADA PARA CONSTRUÇÃO TEMPORÁRIA EM CHAPA SIMPLES, EXTERNA, COM ÁREA LÍQUIDA MENOR QUE 6 M², COM VÃO. AF_05/2018	CANT - CANTEIRO DE OBRAS	m²	0,8125569	241,20	147,74
Insumo		00011465 SINAPI	FERRÓLHO COM FECHO / TRINCO REDONDO, EM AÇO GALVANIZADO / ZINCADO, DE SOBREPOR, COM COMPRIMENTO DE 8" E ESPESURA MÍNIMA DA CHAPA DE 1,50 MM	Material	UN	0,0648301	16,91	1,03

MO sem LS => 71,63 LS => 60,19 MO com LS => 131,72  
Valor do BDI => 272,44 Valor com BDI => 1.217,77  
Quant. => 20,0000000 Preço Total => 24.355,40

Leonardo A. Arcorolis  
Eng.º Civil nº 0803  
Res. nº 2003/2022

1.3	Código/Banco	Descrição	Tipo	Und	Quant.	Valor Unit	Total		
Composição	89058 SINAPI	LOCAÇÃO CONVENCIONAL DE OBRA, UTILIZANDO GABARITO DE TÁBUAS CORRIDAS PONTEIADAS A CADA 2,00M - 2 UTILIZAÇÕES, AF_10/2018	SERT - SERVIÇOS TÉCNICOS	M²	1,0000000	54,80	54,80		
Composição Auxiliar	88239 SINAPI	AJUDANTE DE CARPINTEIRO COM ENCARGOS COMPLEMENTARES	SEDI - SERVIÇOS DIVERSOS	H	0,349377	17,84	6,26		
Composição Auxiliar	88262 SINAPI	CARPINTEIRO DE FORMAS COM ENCARGOS COMPLEMENTARES	SEDI - SERVIÇOS DIVERSOS	H	0,8888574	22,17	15,48		
Composição Auxiliar	91692 SINAPI	SERRA CIRCULAR DE BANCADA COM MOTOR ELÉTRICO POTÊNCIA DE 5HP, COM COIFA PARA DISCO 10" - CHP DIURNO, AF_08/2015	CHOR - CUSTOS HORÁRIOS DE MÁQUINAS E EQUIPAMENTOS	CHP	0,0039243	18,01	0,06		
Composição Auxiliar	91693 SINAPI	SERRA CIRCULAR DE BANCADA COM MOTOR ELÉTRICO POTÊNCIA DE 5HP, COM COIFA PARA DISCO 10" - CHI DIURNO, AF_08/2015	CHOR - CUSTOS HORÁRIOS DE MÁQUINAS E EQUIPAMENTOS	CHI	0,0164735	16,81	0,27		
Composição Auxiliar	94874 SINAPI	CONCRETO MAGRO PARA LASTRO, TRAÇO 1:4:5:4,5 (EM MASSA SECA DE CIMENTO/ AREIA MÉDIA BRITA,1) - PREPARO MANUAL, AF_05/2021	FUES - FUNDACIONES E ESTRUTURAS	m³	0,0045107	401,95	1,81		
Composição Auxiliar	89062 SINAPI	MARCAÇÃO DE PONTOS EM GABARITO OU CAVALETE, AF_10/2018	SERT - SERVIÇOS TÉCNICOS	UN	1,4708578	2,05	3,01		
Insumo	00004417 SINAPI	SARRAFO NAO APARELHADO 2,5 X 7" CM, EM MACARANDUBA MASSARANDUBA, ANGELIM, PEREBA-ROSA OU EQUIVALENTE DA REGIAO - BRUTA	MATERIAL	M	0,7300357	8,16	5,95		
Insumo	00004433 SINAPI	CAIBRO NAO APARELHADO 8 X 6" CM, EM MACARANDUBA MASSARANDUBA, ANGELIM OU EQUIVALENTE DA REGIAO - BRUTA	MATERIAL	M	0,4044859	29,33	11,86		
Insumo	00005068 SINAPI	PREGO DE AÇO POLIDO COM CABECA 17 X 21 (2 X 11)	MATERIAL	KG	0,188435	19,88	2,14		
Insumo	00007356 SINAPI	TINTA LATEX ACRILICA PREMIUM, COR BRANCO FOSCO	MATERIAL	L	0,0251026	28,33	0,71		
Insumo	00010587 SINAPI	TABUA 2,5 X 23" CM EM PINUS, MISTA OU EQUIVALENTE DA REGIAO - BRUTA	MATERIAL	M	0,5393146	13,48	7,25		
				MO sem LS =>	10,21	LS =>	8,60	MO com LS =>	18,81
				Valor do BDI =>	15,78			Valor com BDI =>	70,59
				Quant. =>	169,7300000	Preço Total =>			11.981,24

2	Código/Banco	Descrição	Tipo	Und	Quant.	Valor Unit	Total		
MOVIMENTO DE TERRA							6.458,18		
Composição	86523 SINAPI	ESCAVAÇÃO MANUAL PARA BLOCO DE CORCAMENTO OU SAPATA (INCLUINDO ESCAVAÇÃO PARA COLOCAÇÃO DE FORMAS), AF_06/2017	MOVT - MOVIMENTO DE TERRA	m³	1,0000000	79,85	79,85		
Composição Auxiliar	88309 SINAPI	PEDREIRO COM ENCARGOS COMPLEMENTARES	SEDI - SERVIÇOS DIVERSOS	H	1,1890000	22,51	26,76		
Composição Auxiliar	88316 SINAPI	SERVENTE COM ENCARGOS COMPLEMENTARES	SEDI - SERVIÇOS DIVERSOS	H	3,0530000	17,39	53,09		
				MO sem LS =>	30,74	LS =>	25,87	MO com LS =>	56,61
				Valor do BDI =>	23,01			Valor com BDI =>	102,86
				Quant. =>	31,3600000	Preço Total =>			3.225,68

2.2	Código/Banco	Descrição	Tipo	Und	Quant.	Valor Unit	Total		
Composição	86523 SINAPI	ESCAVAÇÃO MANUAL DE VALA PARA VIGA BALDRAME (INCLUINDO ESCAVAÇÃO PARA COLOCAÇÃO DE FORMAS), AF_09/2017	MOVT - MOVIMENTO DE TERRA	m³	1,0000000	104,78	104,78		
Composição Auxiliar	88309 SINAPI	PEDREIRO COM ENCARGOS COMPLEMENTARES	SEDI - SERVIÇOS DIVERSOS	H	1,4590000	22,51	32,84		
Composição Auxiliar	88316 SINAPI	SERVENTE COM ENCARGOS COMPLEMENTARES	SEDI - SERVIÇOS DIVERSOS	H	4,1360000	17,39	71,95		
				MO sem LS =>	40,27	LS =>	33,89	MO com LS =>	74,16
				Valor do BDI =>	30,20			Valor com BDI =>	134,89
				Quant. =>	18,9400000	Preço Total =>			2.556,71

2.3	Código/Banco	Descrição	Tipo	Und	Quant.	Valor Unit	Total		
Composição	86995 SINAPI	REATERRO MANUAL APOIADO COM SOQUETE, AF_10/2017	MOVT - MOVIMENTO DE TERRA	m³	1,0000000	41,71	41,71		
Composição Auxiliar	88316 SINAPI	SERVENTE COM ENCARGOS COMPLEMENTARES	SEDI - SERVIÇOS DIVERSOS	H	2,3986000	17,39	41,71		
				MO sem LS =>	15,57	LS =>	13,11	MO com LS =>	28,68
				Valor do BDI =>	12,02			Valor com BDI =>	53,73
				Quant. =>	12,5400000	Preço Total =>			673,77

3	Código/Banco	Descrição	Tipo	Und	Quant.	Valor Unit	Total		
INFRAESTRUTURA							116.695,49		
Composição	86534 SINAPI	FABRICAÇÃO, MONTAGEM E DESMONTAGEM DE FORMA PARA BLOCO DE CORCAMENTO, EM MADEIRA SERRADA, E=25 MM, 4 UTILIZAÇÕES, AF_06/2017	FUES - FUNDACIONES E ESTRUTURAS	m³	1,0000000	67,82	67,82		
Composição Auxiliar	88239 SINAPI	AJUDANTE DE CARPINTEIRO COM ENCARGOS COMPLEMENTARES	SEDI - SERVIÇOS DIVERSOS	H	0,5880000	17,84	10,56		
Composição Auxiliar	88262 SINAPI	CARPINTEIRO DE FORMAS COM ENCARGOS COMPLEMENTARES	SEDI - SERVIÇOS DIVERSOS	H	1,4130000	22,17	31,32		
Composição Auxiliar	91692 SINAPI	SERRA CIRCULAR DE BANCADA COM MOTOR ELÉTRICO POTÊNCIA DE 5HP, COM COIFA PARA DISCO 10" - CHP DIURNO, AF_08/2015	CHOR - CUSTOS HORÁRIOS DE MÁQUINAS E EQUIPAMENTOS	CHP	0,0180000	18,01	0,32		
Composição Auxiliar	91693 SINAPI	SERRA CIRCULAR DE BANCADA COM MOTOR ELÉTRICO POTÊNCIA DE 5HP, COM COIFA PARA DISCO 10" - CHI DIURNO, AF_08/2015	CHOR - CUSTOS HORÁRIOS DE MÁQUINAS E EQUIPAMENTOS	CHI	0,0140000	16,81	0,23		
Insumo	00002692 SINAPI	DESMOLDANTE PROTETOR PARA FORMAS DE MADEIRA, DE BASE OLEOSA EMULSIONADA EM AGUA	MATERIAL	L	0,0170000	9,33	0,15		
Insumo	00004491 SINAPI	PONTELETE 37,5 X 7,5" CM EM PINUS, MISTA OU EQUIVALENTE DA REGIAO - BRUTA	MATERIAL	M	0,6250000	11,81	7,44		
Insumo	00004517 SINAPI	SARRAFO 2,5 X 7,5" CM EM PINUS, MISTA OU EQUIVALENTE DA REGIAO - BRUTA	MATERIAL	M	0,9240000	4,17	3,85		
Insumo	00005074 SINAPI	PREGO DE AÇO POLIDO COM CABECA 15 X 18 (1 1/2 X 13)	MATERIAL	KG	0,0110000	22,05	0,24		
Insumo	00006189 SINAPI	TABUA NAO APARELHADA 2,5 X 30" CM, EM MACARANDUBA MASSARANDUBA, ANGELIM OU EQUIVALENTE DA REGIAO - BRUTA	MATERIAL	M	1,0590000	30,93	32,75		
Insumo	00040304 SINAPI	PREGO DE AÇO POLIDO COM CABECA DUPLA 17 X 27 (2 1/2 X 11)	MATERIAL	KG	0,0440000	24,29	1,06		
				MO sem LS =>	17,06	LS =>	14,36	MO com LS =>	31,42
				Valor do BDI =>	25,33			Valor com BDI =>	113,25
				Quant. =>	94,0800000	Preço Total =>			18.854,58

3.2	Código/Banco	Descrição	Tipo	Und	Quant.	Valor Unit	Total
Composição	86536 SINAPI	FABRICAÇÃO, MONTAGEM E DESMONTAGEM DE FORMA PARA VIGA BALDRAME, EM MADEIRA SERRADA, E=25 MM, 4 UTILIZAÇÕES, AF_06/2017	FUES - FUNDACIONES E ESTRUTURAS	m³	1,0000000	68,78	68,78
Composição Auxiliar	88239 SINAPI	AJUDANTE DE CARPINTEIRO COM ENCARGOS COMPLEMENTARES	SEDI - SERVIÇOS DIVERSOS	H	0,4106381	17,84	7,36
Composição Auxiliar	88262 SINAPI	CARPINTEIRO DE FORMAS COM ENCARGOS COMPLEMENTARES	SEDI - SERVIÇOS DIVERSOS	H	0,9982585	22,17	22,13
Composição Auxiliar	91692 SINAPI	SERRA CIRCULAR DE BANCADA COM MOTOR ELÉTRICO POTÊNCIA DE 5HP, COM COIFA PARA DISCO 10" - CHP DIURNO, AF_08/2015	CHOR - CUSTOS HORÁRIOS DE MÁQUINAS E EQUIPAMENTOS	CHP	0,0148220	18,01	0,26
Composição Auxiliar	91693 SINAPI	SERRA CIRCULAR DE BANCADA COM MOTOR ELÉTRICO POTÊNCIA DE 5HP, COM COIFA PARA DISCO 10" - CHI DIURNO, AF_08/2015	CHOR - CUSTOS HORÁRIOS DE MÁQUINAS E EQUIPAMENTOS	CHI	0,0140000	16,81	0,23

Leonel Moura Gonçalves  
Engenheiro Civil  
Res. 122-2003/2022



PREFEITURA  
CNPJ:

Insumo	Código	Banco	Descrição	Tipo	Und	Quant.	Valor Unit	Total	
Insumo	00002692	SINAPI	DESMOLDANTE PROTETOR PARA FORMAS DE MADEIRA, DE BASE OLEOSA EMULSIONADA EM AGUA	Material	L	0,0148220	9,33	0,13	
Insumo	00004491	SINAPI	PORTALETE 7,5 X 7,5 CM EM PINUS, MISTA OU EQUIVALENTE DA REGIAO BRUTA	Material	M	0,5274635	11,91	6,28	
Insumo	00004517	SINAPI	SARRAFO 7,5 X 7,5 CM EM PINUS, MISTA OU EQUIVALENTE DA REGIAO BRUTA	Material	M	0,4943344	4,17	2,08	
Insumo	00005073	SINAPI	PREGO DE AÇO POLIDO COM CABECA 17 X 24 (2 1/4 X 11)	Material	KG	0,0226686	20,08	0,45	
Insumo	00006189	SINAPI	TABUA NAO APARELHADA 2,5 X 30 CM, EM MACARANDUBA/MASSARANDUBA; ANGELIM OU EQUIVALENTE DA REGIAO BRUTA	Material	M	0,8788160	30,93	27,18	
Insumo	00040304	SINAPI	PREGO DE AÇO POLIDO COM CABECA DUPLA 17 X 27 (2 1/2 X 11)	Material	KG	0,0286418	24,29	0,71	
				MO sem LS =>	12,06	LS =>	10,15	MO com LS =>	22,21
				Valor do BDI =>	19,24			Valor com BDI =>	85,03
						Quant. =>	252,5000000	Preço Total =>	21.722,57

3.3	Código	Banco	Descrição	Tipo	Und	Quant.	Valor Unit	Total	
Composição	86543	SINAPI	ARMAÇÃO DE BLOCO, VIGA BALDRAME E SAPATA UTILIZANDO AÇO CA-60 DE 6 MM - MONTAGEM. AF_06/2017	FUES - FUNDAÇÕES E ESTRUTURAS	KG	1,0000000	13,49	13,49	
Composição	88238	SINAPI	AJUDANTE DE ARMADOR COM ENCARGOS COMPLEMENTARES	SEDI - SERVIÇOS DIVERSOS	H	0,0630173	17,38	0,92	
Auxiliar	88245	SINAPI	ARMADOR COM ENCARGOS COMPLEMENTARES	SEDI - SERVIÇOS DIVERSOS	H	0,1623924	22,35	3,62	
Composição	82800	SINAPI	CORTE E DOBRA DE AÇO CA-60, DIÂMETRO DE 5,0 MM, AF_06/2022	FUES - FUNDAÇÕES E ESTRUTURAS	KG	0,8342222	9,88	8,24	
Auxiliar	00039017	SINAPI	ESPAÇADOR / DISTANCIADOR CIRCULAR COM ENTRADA LATERAL, EM PLASTICO, PARA VERGALHAO 4,2 A 12,5 MM, COBRIMENTO 20 MM	Material	UN	1,6416745	0,22	0,36	
Insumo	00043132	SINAPI	ARAME RECOZIDO 16 BWG, D = 1,65 MM (0,016 KG/M) OU 18 BWG, D = 1,25 MM (0,01 KG/M)	Material	KG	0,0268730	17,00	0,35	
				MO sem LS =>	2,30	LS =>	1,84	MO com LS =>	4,24
				Valor do BDI =>	3,88			Valor com BDI =>	17,37
						Quant. =>	650,8000000	Preço Total =>	11.304,39

3.4	Código	Banco	Descrição	Tipo	Und	Quant.	Valor Unit	Total	
Composição	86548	SINAPI	ARMAÇÃO DE BLOCO, VIGA BALDRAME OU SAPATA UTILIZANDO AÇO CA-50 DE 19 MM - MONTAGEM. AF_06/2017	FUES - FUNDAÇÕES E ESTRUTURAS	KG	1,0000000	11,03	11,03	
Composição	88238	SINAPI	AJUDANTE DE ARMADOR COM ENCARGOS COMPLEMENTARES	SEDI - SERVIÇOS DIVERSOS	H	0,0257293	17,38	0,44	
Auxiliar	88245	SINAPI	ARMADOR COM ENCARGOS COMPLEMENTARES	SEDI - SERVIÇOS DIVERSOS	H	0,0789825	22,35	1,76	
Composição	82803	SINAPI	CORTE E DOBRA DE AÇO CA-50, DIÂMETRO DE 10,0 MM, AF_06/2022	FUES - FUNDAÇÕES E ESTRUTURAS	KG	0,8872198	9,44	8,37	
Auxiliar	00039017	SINAPI	ESPAÇADOR / DISTANCIADOR CIRCULAR COM ENTRADA LATERAL, EM PLASTICO, PARA VERGALHAO 4,2 A 12,5 MM, COBRIMENTO 20 MM	Material	UN	0,4130008	0,22	0,09	
Insumo	00043132	SINAPI	ARAME RECOZIDO 16 BWG, D = 1,65 MM (0,016 KG/M) OU 18 BWG, D = 1,25 MM (0,01 KG/M)	Material	KG	0,0221805	17,00	0,37	
				MO sem LS =>	0,95	LS =>	0,80	MO com LS =>	1,75
				Valor do BDI =>	3,17			Valor com BDI =>	14,20
						Quant. =>	2.350,5000000	Preço Total =>	33.377,10

3.5	Código	Banco	Descrição	Tipo	Und	Quant.	Valor Unit	Total	
Composição	86547	SINAPI	ARMAÇÃO DE BLOCO, VIGA BALDRAME OU SAPATA UTILIZANDO AÇO CA-50 DE 12,5 MM - MONTAGEM. AF_06/2017	FUES - FUNDAÇÕES E ESTRUTURAS	KG	1,0000000	10,48	10,48	
Composição	88238	SINAPI	AJUDANTE DE ARMADOR COM ENCARGOS COMPLEMENTARES	SEDI - SERVIÇOS DIVERSOS	H	0,0220700	17,38	0,38	
Auxiliar	88245	SINAPI	ARMADOR COM ENCARGOS COMPLEMENTARES	SEDI - SERVIÇOS DIVERSOS	H	0,0680000	22,35	1,51	
Composição	82804	SINAPI	CORTE E DOBRA DE AÇO CA-50, DIÂMETRO DE 12,5 MM, AF_06/2022	FUES - FUNDAÇÕES E ESTRUTURAS	KG	1,0000000	8,11	8,11	
Auxiliar	00039017	SINAPI	ESPAÇADOR / DISTANCIADOR CIRCULAR COM ENTRADA LATERAL, EM PLASTICO, PARA VERGALHAO 4,2 A 12,5 MM, COBRIMENTO 20 MM	Material	UN	0,3080000	0,22	0,08	
Insumo	00043132	SINAPI	ARAME RECOZIDO 16 BWG, D = 1,65 MM (0,016 KG/M) OU 18 BWG, D = 1,25 MM (0,01 KG/M)	Material	KG	0,0250000	17,00	0,42	
				MO sem LS =>	0,79	LS =>	0,67	MO com LS =>	1,46
				Valor do BDI =>	3,02			Valor com BDI =>	13,50
						Quant. =>	328,3800000	Preço Total =>	4.433,13

3.6	Código	Banco	Descrição	Tipo	Und	Quant.	Valor Unit	Total	
Composição	84882	SINAPI	CONCRETO MAGRO PARA LASTRO, TRAÇO 1:4,5:4,5 (EM MASSA SECA DE CIMENTO/ AREIA MÉDIA/ BRITA 1) - PREPARO MECÂNICO COM BETONEIRA 400 L. AF_05/2021	FUES - FUNDAÇÕES E ESTRUTURAS	m³	1,0000000	350,05	350,05	
Composição	88316	SINAPI	SERVEANTE COM ENCARGOS COMPLEMENTARES	SEDI - SERVIÇOS DIVERSOS	H	2,3433000	17,39	40,74	
Auxiliar	88377	SINAPI	OPERADOR DE BETONEIRA ESTACIONÁRIA/MISTURADOR COM ENCARGOS COMPLEMENTARES	SEDI - SERVIÇOS DIVERSOS	H	1,4811000	16,37	24,24	
Composição	88830	SINAPI	BETONEIRA CAPACIDADE NOMINAL DE 400 L, CAPACIDADE DE MISTURA 280 L, MOTOR ELÉTRICO TRIFÁSICO POTÊNCIA DE 2 CV, SEM CARREGADOR - CHP DIURNO. AF_05/2023	CHOR - CUSTOS HORÁRIOS DE MÁQUINAS E EQUIPAMENTOS	CHP	0,7623000	1,83	1,39	
Auxiliar	88831	SINAPI	BETONEIRA CAPACIDADE NOMINAL DE 400 L, CAPACIDADE DE MISTURA 280 L, MOTOR ELÉTRICO TRIFÁSICO POTÊNCIA DE 2 CV, SEM CARREGADOR - CHI DIURNO. AF_05/2023	CHOR - CUSTOS HORÁRIOS DE MÁQUINAS E EQUIPAMENTOS	CHI	0,7188000	0,41	0,29	
Insumo	00000370	SINAPI	AREIA MÉDIA - POSTO JAZIDA/FORNECEDOR (RETRADO NA JAZIDA, SEM TRANSPORTE)	Material	m³	0,8269000	70,00	57,88	
Insumo	00001378	SINAPI	CIMENTO PORTLAND COMPOSTO CP II-32	Material	KG	212,0184000	0,84	178,09	
Insumo	00004721	SINAPI	PEDRA BRITADA N. 1 (8,5 a 19 MM) POSTO PEDREIRA/FORNECEDOR, SEM FRETE	Material	m³	0,5782000	82,03	47,42	
				MO sem LS =>	24,82	LS =>	20,89	MO com LS =>	45,71
				Valor do BDI =>	100,88			Valor com BDI =>	450,83
						Quant. =>	1,5700000	Preço Total =>	707,86

3.7	Código	Banco	Descrição	Tipo	Und	Quant.	Valor Unit	Total	
Composição	88556	SINAPI	CONCRETAGEM DE SAPATAS, FCK 30 MPa, COM USO DE JERICA - LANÇAMENTO, ADENSAMENTO E ACABAMENTO. AF_06/2017	FUES - FUNDAÇÕES E ESTRUTURAS	m³	1,0000000	727,59	727,59	
Composição	88309	SINAPI	PEDREIRO COM ENCARGOS COMPLEMENTARES	SEDI - SERVIÇOS DIVERSOS	H	4,9060000	22,51	110,43	
Auxiliar	88316	SINAPI	SERVEANTE COM ENCARGOS COMPLEMENTARES	SEDI - SERVIÇOS DIVERSOS	H	3,2960000	17,99	57,31	
Composição	80566	SINAPI	VIBRADOR DE IMERSÃO, DIÂMETRO DE PONTEIRA 45MM, MOTOR ELÉTRICO TRIFÁSICO POTENCIA DE 2 CV - CHP DIURNO. AF_08/2015	CHOR - CUSTOS HORÁRIOS DE MÁQUINAS E EQUIPAMENTOS	CHP	0,4230000	1,24	0,52	
Auxiliar	90587	SINAPI	VIBRADOR DE IMERSÃO, DIÂMETRO DE PONTEIRA 45MM, MOTOR ELÉTRICO TRIFÁSICO POTENCIA DE 2 CV - CHI DIURNO. AF_08/2015	CHOR - CUSTOS HORÁRIOS DE MÁQUINAS E EQUIPAMENTOS	CHI	1,2250000	0,49	0,60	
Composição	84972	SINAPI	CONCRETO FCK = 30MPa, TRAÇO 1:2,1:2,5 (EM MASSA SECA DE CIMENTO/ AREIA MÉDIA/ BRITA 1) - PREPARO MECÂNICO COM BETONEIRA 600 L. AF_05/2021	FUES - FUNDAÇÕES E ESTRUTURAS	m³	1,1500000	485,86	558,73	
				MO sem LS =>	90,37	LS =>	76,04	MO com LS =>	166,41
				Valor do BDI =>	208,69			Valor com BDI =>	937,28

Leona Araújo Gonçalves  
Engenheira Civil  
CREA 12.483  
Res. 12.128/2022

3.8	Código/Banco	Descrição	Tipo	Und	Quant.	Valor Unit.	Total			
Composição	94965 SINAPI	CONCRETO FCK = 25MPA, TRAÇO 1:2,3:2,7 (EM MASSA SECA DE CIMENTO/ÁREA MÉDIA BRITA 1) - PREPARO MECÂNICO COM BETONEIRA 400 L, AF_05/2021	FUES - FUNDAÇÕES E ESTRUTURAS	m³	1,0000000	469,72	469,72			
Composição	88316 SINAPI	SERVENTE COM ENCARGOS COMPLEMENTARES	SEDI - SERVIÇOS DIVERSOS	H	2,3117000	17,39	40,20			
Auxiliar	88377 SINAPI	OPERADOR DE BETONEIRA ESTACIONÁRIA/MISTURADOR COM ENCARGOS COMPLEMENTARES	SEDI - SERVIÇOS DIVERSOS	H	1,4837000	16,37	23,98			
Auxiliar	88530 SINAPI	BETONEIRA CAPACIDADE NOMINAL DE 400 L, CAPACIDADE DE MISTURA 280 L, MOTOR ELÉTRICO TRIFÁSICO POTÊNCIA DE 2 CV, SEM CARREGADOR - CHP DIURNO, AF_05/2023	CHOR - CUSTOS HORÁRIOS DE MÁQUINAS E EQUIPAMENTOS	CHP	0,7534000	1,83	1,37			
Auxiliar	88831 SINAPI	BETONEIRA CAPACIDADE NOMINAL DE 400 L, CAPACIDADE DE MISTURA 280 L, MOTOR ELÉTRICO TRIFÁSICO POTÊNCIA DE 2 CV, SEM CARREGADOR - CHI DIURNO, AF_05/2023	CHOR - CUSTOS HORÁRIOS DE MÁQUINAS E EQUIPAMENTOS	CHI	0,7103000	0,41	0,29			
Insumo	00000370 SINAPI	ÁREIA MÉDIA - POSTO JAZIDA/FORNECEDOR (RETRADO NA JAZIDA, SEM TRANSPORTE)	Materiais	m³	0,7228000	70,00	50,60			
Insumo	00001379 SINAPI	CIMENTO PORTLAND COMPOSTO CP II-32	Materiais	KG	362,8579000	0,84	304,63			
Insumo	00004721 SINAPI	PEDRA BRITADA N. 1 (9,5 a 19 MM) POSTO PEDREIRA/FORNECEDOR, SEM FRETE	Materiais	m³	0,5934000	82,03	48,67			
					MO sem LS =>	24,51	LS =>	20,62	MO com LS =>	45,13
					Valor do BDI =>	135,37	Valor com BDI =>		605,09	
					Quant. =>	18,8400000	Preço Total =>		11.480,40	

3.9	Código/Banco	Descrição	Tipo	Und	Quant.	Valor Unit.	Total			
Composição	92873 SINAPI	LANÇAMENTO COM USO DE BALDES, ADENSAMENTO E ACABAMENTO DE CONCRETO EM ESTRUTURAS, AF_12/2015	FUES - FUNDAÇÕES E ESTRUTURAS	m³	1,0000000	180,17	180,17			
Composição	88282 SINAPI	CARPINTEIRO DE FORMAS COM ENCARGOS COMPLEMENTARES	SEDI - SERVIÇOS DIVERSOS	H	1,8480000	22,17	40,92			
Auxiliar	88309 SINAPI	PEDREIRO COM ENCARGOS COMPLEMENTARES	SEDI - SERVIÇOS DIVERSOS	H	1,8480000	22,51	41,55			
Auxiliar	88316 SINAPI	SERVENTE COM ENCARGOS COMPLEMENTARES	SEDI - SERVIÇOS DIVERSOS	H	5,5380000	17,39	96,30			
Auxiliar	90586 SINAPI	VIBRADOR DE IMERSÃO, DIÂMETRO DE PONTEIRA 45MM, MOTOR ELÉTRICO TRIFÁSICO POTÊNCIA DE 2 CV - CHP DIURNO, AF_06/2015	CHOR - CUSTOS HORÁRIOS DE MÁQUINAS E EQUIPAMENTOS	CHP	0,8720000	1,24	0,83			
Auxiliar	90587 SINAPI	VIBRADOR DE IMERSÃO, DIÂMETRO DE PONTEIRA 45MM, MOTOR ELÉTRICO TRIFÁSICO POTÊNCIA DE 2 CV - CHI DIURNO, AF_06/2015	CHOR - CUSTOS HORÁRIOS DE MÁQUINAS E EQUIPAMENTOS	CHI	1,1740000	0,49	0,57			
					MO sem LS =>	69,70	LS =>	68,68	MO com LS =>	128,38
					Valor do BDI =>	51,92	Valor com BDI =>		232,09	
					Quant. =>	18,9400000	Preço Total =>		4.395,78	

4	Código/Banco	Descrição	Tipo	Und	Quant.	Valor Unit.	Total			
							110.031,42			
4.1	Código/Banco	Descrição	Tipo	Und	Quant.	Valor Unit.	Total			
Composição	92427 SINAPI	MONTAGEM E DESMONTAGEM DE FORMA DE PILARES RETANGULARES E ESTRUTURAS SIMILARES, PE-DIREITO SIMPLES, EM CHAPA DE MADEIRA COMPENSADA RESINADA, 8 UTILIZAÇÕES, AF_09/2020	FUES - FUNDAÇÕES E ESTRUTURAS	m²	1,0000000	60,52	60,52			
Composição	88239 SINAPI	AJUDANTE DE CARPINTEIRO COM ENCARGOS COMPLEMENTARES	SEDI - SERVIÇOS DIVERSOS	H	0,1270000	17,94	2,27			
Auxiliar	88262 SINAPI	CARPINTEIRO DE FORMAS COM ENCARGOS COMPLEMENTARES	SEDI - SERVIÇOS DIVERSOS	H	0,6950000	22,17	15,40			
Auxiliar	92283 SINAPI	FABRICAÇÃO DE FORMA PARA PILARES E ESTRUTURAS SIMILARES, EM CHAPA DE MADEIRA COMPENSADA RESINADA, E = 17 MM, AF_09/2020	FUES - FUNDAÇÕES E ESTRUTURAS	m²	0,1500000	189,36	28,40			
Insumo	00002692 SINAPI	DESMOLDANTE PROTETOR PARA FORMAS DE MADEIRA, DE BASE OLEOSA EMULSIONADA EM AGUA	Materiais	L	0,0100000	9,33	0,09			
Insumo	00040271 SINAPI	LOCAÇÃO DE APRUMADOR METÁLICO DE PILAR, COM ALTURA E ÂNGULO REGULÁVEIS, EXTENSÃO DE 1,50* A 2,80* M	Equipamento	UNXMES	0,1980000	15,31	3,00			
Insumo	00040275 SINAPI	LOCAÇÃO DE VIGA SANDUICHE METÁLICA VAZADA PARA TRAVAMENTO DE PILARES, ALTURA DE 8* CM, LARGURA DE 6* CM E EXTENSÃO DE 2 M	Equipamento	UNXMES	0,3930000	16,00	6,28			
Insumo	00040287 SINAPI	LOCAÇÃO DE BARRA DE ANCORAGEM DE 0,80 A 1,20 M DE EXTENSÃO, COM ROSCA DE 8/8", INCLUINDO PORCA E FLANGE	Equipamento	MES	0,7850000	5,89	4,62			
Insumo	00040304 SINAPI	PREGO DE AÇO POLIDO COM CABECA DUPLA 17 X 27 (2 1/2 X 1 1/2)	Materiais	KG	0,0190000	24,29	0,46			
					MO sem LS =>	9,36	LS =>	7,88	MO com LS =>	17,24
					Valor do BDI =>	17,44	Valor com BDI =>		77,96	
					Quant. =>	154,3500000	Preço Total =>		12.033,42	

4.2	Código/Banco	Descrição	Tipo	Und	Quant.	Valor Unit.	Total			
Composição	92467 SINAPI	MONTAGEM E DESMONTAGEM DE FORMA DE VIGA, ESCORAMENTO COM GARFO DE MADEIRA, PE-DIREITO SIMPLES, EM CHAPA DE MADEIRA PLASTIFICADA, 10 UTILIZAÇÕES, AF_06/2020	FUES - FUNDAÇÕES E ESTRUTURAS	m²	1,0000000	107,77	107,77			
Composição	88239 SINAPI	AJUDANTE DE CARPINTEIRO COM ENCARGOS COMPLEMENTARES	SEDI - SERVIÇOS DIVERSOS	H	0,1500000	17,94	2,69			
Auxiliar	88262 SINAPI	CARPINTEIRO DE FORMAS COM ENCARGOS COMPLEMENTARES	SEDI - SERVIÇOS DIVERSOS	H	0,8170000	22,17	18,11			
Auxiliar	92268 SINAPI	FABRICAÇÃO DE FORMA PARA VIGAS, EM CHAPA DE MADEIRA COMPENSADA PLASTIFICADA, E = 18 MM, AF_09/2020	FUES - FUNDAÇÕES E ESTRUTURAS	m²	0,1650000	183,66	30,30			
Auxiliar	92272 SINAPI	FABRICAÇÃO DE ESCORAS DE VIGA DO TIPO GARFO, EM MADEIRA, AF_09/2020	FUES - FUNDAÇÕES E ESTRUTURAS	m	1,0380000	46,73	48,50			
Insumo	00002692 SINAPI	DESMOLDANTE PROTETOR PARA FORMAS DE MADEIRA, DE BASE OLEOSA EMULSIONADA EM AGUA	Materiais	L	0,0040000	9,33	0,03			
Insumo	00006193 SINAPI	TABUA NÃO APARELHADA 2,5 X 20* CM, EM MACARANDUBA/MASSARANDUBA, ANGELIM OU EQUIVALENTE DA REGIÃO BRUTA	Materiais	M	0,3280000	21,19	6,95			
Insumo	00040304 SINAPI	PREGO DE AÇO POLIDO COM CABECA DUPLA 17 X 27 (2 1/2 X 1 1/2)	Materiais	KG	0,0490000	24,29	1,19			
					MO sem LS =>	12,10	LS =>	10,19	MO com LS =>	22,29
					Valor do BDI =>	31,05	Valor com BDI =>		138,82	
					Quant. =>	286,7900000	Preço Total =>		39.812,18	

4.3	Código/Banco	Descrição	Tipo	Und	Quant.	Valor Unit.	Total
Composição	92775 SINAPI	ARMADURA DE PILAR OU VIGA DE UMA ESTRUTURA CONVENCIONAL DE CONCRETO ARMADO EM UMA EDIFICAÇÃO TERREA OU SOB RADO UTILIZANDO AÇO CA-60 DE 5,0 MM - MONTAGEM, AF_12/2015	FUES - FUNDAÇÕES E ESTRUTURAS	KG	1,0000000	16,64	16,64
Composição	88238 SINAPI	AJUDANTE DE ARMADOR COM ENCARGOS COMPLEMENTARES	SEDI - SERVIÇOS DIVERSOS	H	0,0367000	17,39	0,63
Auxiliar	88245 SINAPI	ARMADOR COM ENCARGOS COMPLEMENTARES	SEDI - SERVIÇOS DIVERSOS	H	0,2245000	22,33	5,01
Auxiliar	92781 SINAPI	CORTE E DOBRA DE AÇO CA-60, DIÂMETRO DE 5,0 MM, UTILIZADO EM ESTRUTURAS DIVERSAS, EXCETO LAJES, AF_12/2015	FUES - FUNDAÇÕES E ESTRUTURAS	KG	1,0000000	10,32	10,32
Insumo	00039017 SINAPI	ESPACADOR / DISTANCIADOR CIRCULAR COM ENTRADA LATERAL, EM PLÁSTICO, PARA VERGALHAO 4,2 A 12,5* MM, COBRIMENTO 20 MM	Materiais	UN	1,1900000	0,22	0,26

PREFEITURA  
CNPJ:

Insumo	00043132	SINAPI	ARAME RECOZIDO 16 BWG, D = 1,65 MM (0,016 KG/M) OU 18 BWG, D = 1,25 MM (0,01 KG/M)	Material		KG	0,0250000	17,00	0,42
				MO sem LS =>	3,04	LS =>	2,55	MO com LS =>	5,59
				Valor do BDI =>	4,79			Valor com BDI =>	21,43
				Quant. =>	759,1500000	Preço Total =>			16.268,58

4.4	Código	Banco	Descrição	Tipo	Und	Quant.	Valor Unit	Total	
Composição	82777	SINAPI	ARMAÇÃO DE PILAR OU VIGA DE UMA ESTRUTURA CONVENCIONAL DE CONCRETO ARMADO EM UMA EDIFICAÇÃO TERREA OU SOBRADO UTILIZANDO AÇO CA-50 DE 8,0 MM - MONTAGEM. AF_12/2015	FUES - FUNDAÇÕES E ESTRUTURAS	KG	1,0000000	14,14	14,14	
Composição Auxiliar	88238	SINAPI	AJUDANTE DE ARMADOR COM ENCARGOS COMPLEMENTARES	SEDI - SERVIÇOS DIVERSOS	H	0,0209000	17,38	0,36	
Composição Auxiliar	88245	SINAPI	ARMADOR COM ENCARGOS COMPLEMENTARES	SEDI - SERVIÇOS DIVERSOS	H	0,1278000	22,35	2,85	
Composição Auxiliar	82783	SINAPI	CORTE E DOBRA DE AÇO CA-50, DIÂMETRO DE 8,0 MM, UTILIZADO EM ESTRUTURAS DIVERSAS, EXCETO LAJES. AF_12/2015	FUES - FUNDAÇÕES E ESTRUTURAS	KG	1,0000000	10,35	10,35	
Insumo	00039017	SINAPI	ESPAÇADOR / DISTANCIADOR CIRCULAR COM ENTRADA LATERAL, EM PLÁSTICO, PARA VERGALHÃO *4,2 A 12,5" MM, COBRIMENTO 20 MM	Material	UN	0,7430000	0,22	0,16	
Insumo	00043132	SINAPI	ARAME RECOZIDO 16 BWG, D = 1,65 MM (0,016 KG/M) OU 18 BWG, D = 1,25 MM (0,01 KG/M)	Material	KG	0,0250000	17,00	0,42	
				MO sem LS =>	1,51	LS =>	1,27	MO com LS =>	2,78
				Valor do BDI =>	4,07			Valor com BDI =>	18,21
				Quant. =>	196,5700000	Preço Total =>			3.579,53

4.5	Código	Banco	Descrição	Tipo	Und	Quant.	Valor Unit	Total	
Composição	82778	SINAPI	ARMAÇÃO DE PILAR OU VIGA DE UMA ESTRUTURA CONVENCIONAL DE CONCRETO ARMADO EM UMA EDIFICAÇÃO TERREA OU SOBRADO UTILIZANDO AÇO CA-50 DE 10,0 MM - MONTAGEM. AF_12/2015	FUES - FUNDAÇÕES E ESTRUTURAS	KG	1,0000000	12,48	12,48	
Composição Auxiliar	88238	SINAPI	AJUDANTE DE ARMADOR COM ENCARGOS COMPLEMENTARES	SEDI - SERVIÇOS DIVERSOS	H	0,0186000	17,38	0,32	
Composição Auxiliar	88245	SINAPI	ARMADOR COM ENCARGOS COMPLEMENTARES	SEDI - SERVIÇOS DIVERSOS	H	0,0956000	22,35	2,13	
Composição Auxiliar	82784	SINAPI	CORTE E DOBRA DE AÇO CA-50, DIÂMETRO DE 10,0 MM, UTILIZADO EM ESTRUTURAS DIVERSAS, EXCETO LAJES. AF_12/2015	FUES - FUNDAÇÕES E ESTRUTURAS	KG	1,0000000	9,53	9,53	
Insumo	00039017	SINAPI	ESPAÇADOR / DISTANCIADOR CIRCULAR COM ENTRADA LATERAL, EM PLÁSTICO, PARA VERGALHÃO *4,2 A 12,5" MM, COBRIMENTO 20 MM	Material	UN	0,5430000	0,22	0,11	
Insumo	00043132	SINAPI	ARAME RECOZIDO 16 BWG, D = 1,65 MM (0,016 KG/M) OU 18 BWG, D = 1,25 MM (0,01 KG/M)	Material	KG	0,0250000	17,00	0,42	
				MO sem LS =>	1,09	LS =>	0,91	MO com LS =>	2,00
				Valor do BDI =>	3,59			Valor com BDI =>	16,05
				Quant. =>	1.041,3500000	Preço Total =>			16.713,66

4.6	Código	Banco	Descrição	Tipo	Und	Quant.	Valor Unit	Total	
Composição	84865	SINAPI	CONCRETO FCK = 25MPa, TRAÇO 1:2,3:2,7 (EM MASSA SECA DE CIMENTO / AREIA MÉDIA BRITA 1) - PREPARO MECÂNICO COM BETONEIRA 400 L. AF_05/2021	FUES - FUNDAÇÕES E ESTRUTURAS	m³	1,0000000	469,72	469,72	
Composição Auxiliar	88316	SINAPI	SERVENTE COM ENCARGOS COMPLEMENTARES	SEDI - SERVIÇOS DIVERSOS	H	2,3117000	17,39	40,20	
Composição Auxiliar	88377	SINAPI	OPERADOR DE BETONEIRA ESTACIONÁRIA/MISTURADOR COM ENCARGOS COMPLEMENTARES	SEDI - SERVIÇOS DIVERSOS	H	1,4637000	16,37	23,98	
Composição Auxiliar	88330	SINAPI	BETONEIRA CAPACIDADE NOMINAL DE 400 L, CAPACIDADE DE MISTURA 280 L, MOTOR ELÉTRICO TRIFÁSICO POTÊNCIA DE 2 CV, SEM CARREGADOR - CHP DIURNO. AF_05/2023	CHOR - CUSTOS HORÁRIOS DE MÁQUINAS E EQUIPAMENTOS	CHP	0,7534000	1,83	1,37	
Composição Auxiliar	88831	SINAPI	BETONEIRA CAPACIDADE NOMINAL DE 400 L, CAPACIDADE DE MISTURA 280 L, MOTOR ELÉTRICO TRIFÁSICO POTÊNCIA DE 2 CV, SEM CARREGADOR - CH DIURNO. AF_05/2023	CHOR - CUSTOS HORÁRIOS DE MÁQUINAS E EQUIPAMENTOS	CHI	0,7103000	0,41	0,29	
Insumo	00000370	SINAPI	AREIA MÉDIA - POSTO JAZIDA/FORNECEDOR (RETRADO NA JAZIDA, SEM TRANSPORTE)	Material	m³	0,7228000	70,00	50,60	
Insumo	00001379	SINAPI	CIMENTO PORTLAND COMPOSTO CP II-32	Material	KG	362,6579000	0,84	304,63	
Insumo	00004721	SINAPI	PEDRA BRITADA N. 1 (9,5 a 19 MM) POSTO PEDREIRA/FORNECEDOR, SEM FRETE	Material	m³	0,5934000	82,03	48,67	
				MO sem LS =>	24,51	LS =>	20,62	MO com LS =>	45,13
				Valor do BDI =>	135,37			Valor com BDI =>	605,09
				Quant. =>	25,8300000	Preço Total =>			15.629,47

4.7	Código	Banco	Descrição	Tipo	Und	Quant.	Valor Unit	Total	
Composição	82873	SINAPI	LANÇAMENTO COM USO DE BALDES, ADENSAMENTO E ACABAMENTO DE CONCRETO EM ESTRUTURAS. AF_12/2015	FUES - FUNDAÇÕES E ESTRUTURAS	m³	1,0000000	180,17	180,17	
Composição Auxiliar	88262	SINAPI	CARPINTEIRO DE FORMAS COM ENCARGOS COMPLEMENTARES	SEDI - SERVIÇOS DIVERSOS	H	1,8480000	22,17	40,92	
Composição Auxiliar	88309	SINAPI	PEDREIRO COM ENCARGOS COMPLEMENTARES	SEDI - SERVIÇOS DIVERSOS	H	1,8480000	22,51	41,55	
Composição Auxiliar	88316	SINAPI	SERVENTE COM ENCARGOS COMPLEMENTARES	SEDI - SERVIÇOS DIVERSOS	H	5,5380000	17,39	96,30	
Composição Auxiliar	90586	SINAPI	VIBRADOR DE IMERSÃO, DIÂMETRO DE PONTEIRA 45MM, MOTOR ELÉTRICO TRIFÁSICO POTÊNCIA DE 2 CV - CHP DIURNO. AF_06/2015	CHOR - CUSTOS HORÁRIOS DE MÁQUINAS E EQUIPAMENTOS	CHP	0,6720000	1,24	0,83	
Composição Auxiliar	90587	SINAPI	VIBRADOR DE IMERSÃO, DIÂMETRO DE PONTEIRA 45MM, MOTOR ELÉTRICO TRIFÁSICO POTÊNCIA DE 2 CV - CHI DIURNO. AF_06/2015	CHOR - CUSTOS HORÁRIOS DE MÁQUINAS E EQUIPAMENTOS	CHI	1,1740000	0,45	0,57	
				MO sem LS =>	69,70	LS =>	58,68	MO com LS =>	128,38
				Valor do BDI =>	51,92			Valor com BDI =>	232,09
				Quant. =>	25,8300000	Preço Total =>			5.984,88

5	Código	Banco	Descrição	Tipo	Und	Quant.	Valor Unit	Total	
5.1			PARADE / PISO E PAINEL					234.635,28	
Composição	87478	SINAPI	ALVENARIA DE VEDAÇÃO DE BLOCOS CERÂMICOS FURADOS NA VERTICAL DE 9X19X39CM (ESPESSURA 9CM) DE PAREDES COM ÁREA LÍQUIDA MAIOR OU IGUAL A 6M² SEM VÃOS E ARGAMASSA DE ASSENTAMENTO COM PREPARO MANUAL. AF_06/2014	PARE - PAREDES/PAINÉIS	m²	1,0000000	41,48	41,48	
Composição Auxiliar	87369	SINAPI	ARGAMASSA TRAÇO 1:2:8 (EM VOLUME DE CIMENTO, CAL E AREIA MÉDIA ÚMIDA) PARA EMBOÇO/MASSA ÚNICA/ASSENTAMENTO DE ALVENARIA DE VEDAÇÃO, PREPARO MANUAL. AF_08/2019	SEDI - SERVIÇOS DIVERSOS	m³	0,0084340	821,06	5,29	
Composição Auxiliar	88309	SINAPI	PEDREIRO COM ENCARGOS COMPLEMENTARES	SEDI - SERVIÇOS DIVERSOS	H	0,3892808	22,51	8,76	
Composição Auxiliar	88318	SINAPI	SERVENTE COM ENCARGOS COMPLEMENTARES	SEDI - SERVIÇOS DIVERSOS	H	0,1946302	17,39	3,38	
Insumo	00034557	SINAPI	TELA DE AÇO SOLDADA GALVANIZADA/ZINCADA PARA ALVENARIA, FIO D = 1,20 A 1,70" MM, MALHA 15 X 15 MM, (C X L) *50 X 7,5" CM	Material	M	0,3406029	2,38	0,81	
Insumo	00037385	SINAPI	PINO DE AÇO COM FURO, HASTE = 27 MM (AÇO DIRETA)	Material	CENTO	0,0040548	38,74	0,15	
Insumo	00037592	SINAPI	BLOCO CERÂMICO / TIJOLO VAZADO PARA ALVENARIA DE VEDAÇÃO, FUROS NA VERTICAL, 9 X 19 X 39 CM (NBR 15270)	Material	UN	10,8263081	2,14	23,16	
				MO sem LS =>	5,44	LS =>	4,57	MO com LS =>	10,01

Layla Araujo Gonçalves  
Engenheira Civil  
C.R.C. 0031603  
Res. 118/2018-2022

PREFEITURA  
CNPJ:

Valor do BDI => 11,95 Quant. => 788,4200000 Valor com BDI => 53,44  
Preço Total => 42.133,15

5.2	Código/Banco	Descrição	Tipo	Und	Quant.	Valor Unit.	Total		
Composição	87878 SINAPI	CHAPISCO APLICADO EM ALVENARIAS E ESTRUTURAS DE CONCRETO INTERNAS, COM COLHER DE PEDREIRO, ARGAMASSA TRAÇO 1:3 COM PREPARO MANUAL, AF_10/2022	REVE - REVESTIMENTO E TRATAMENTO DE SUPERFÍCIES	m²	1,0000000	4,23	4,23		
Composição Auxiliar	87377 SINAPI	ARGAMASSA TRAÇO 1:3 (EM VOLUME DE CIMENTO E AREIA GROSSA ÚMIDA) PARA CHAPISCO CONVENCIONAL, PREPARO MANUAL, AF_08/2018	SEDI - SERVIÇOS DIVERSOS	m³	0,0037000	613,28	2,28		
Composição Auxiliar	88309 SINAPI	PEDREIRO COM ENCARGOS COMPLEMENTARES	SEDI - SERVIÇOS DIVERSOS	H	0,0881000	22,51	1,95		
Composição Auxiliar	88316 SINAPI	SERVENTE COM ENCARGOS COMPLEMENTARES	SEDI - SERVIÇOS DIVERSOS	H	0,0255000	17,39	0,44		
				MO sem LS =>	1,05	LS =>	0,88	MO com LS =>	1,93
				Valor do BDI =>	1,21			Valor com BDI =>	5,44
				Quant. =>	1,578,8400000	Preço Total =>	8,578,08		

5.3	Código/Banco	Descrição	Tipo	Und	Quant.	Valor Unit.	Total		
Composição	87554 SINAPI	EMBOCO PARA RECEBIMENTO DE CERÂMICA, EM ARGAMASSA TRAÇO 1:2:8, PREPARO MANUAL, APLICADA MANUALMENTE EM FACES INTERNAS DE PAREDES, PARA AMBIENTE COM ÁREA MAIOR QUE 10M2, ESPESURA DE 10MM, COM EXECUÇÃO DE TALISCAS, AF_06/2014	REVE - REVESTIMENTO E TRATAMENTO DE SUPERFÍCIES	m²	1,0000000	19,00	19,00		
Composição Auxiliar	87360 SINAPI	ARGAMASSA TRAÇO 1:2:8 (EM VOLUME DE CIMENTO, CAL E AREIA MÉDIA ÚMIDA) PARA EMBOCO/MASSA ÚNICA/ASSENTAMENTO DE ALVENARIA DE VEDAÇÃO, PREPARO MANUAL, AF_08/2018	SEDI - SERVIÇOS DIVERSOS	m³	0,0213000	621,06	13,22		
Composição Auxiliar	88309 SINAPI	PEDREIRO COM ENCARGOS COMPLEMENTARES	SEDI - SERVIÇOS DIVERSOS	H	0,2000000	22,51	4,50		
Composição Auxiliar	88316 SINAPI	SERVENTE COM ENCARGOS COMPLEMENTARES	SEDI - SERVIÇOS DIVERSOS	H	0,0740000	17,39	1,28		
				MO sem LS =>	3,84	LS =>	3,24	MO com LS =>	7,08
				Valor do BDI =>	5,47			Valor com BDI =>	24,47
				Quant. =>	97,5800000	Preço Total =>	2,387,78		

5.4	Código/Banco	Descrição	Tipo	Und	Quant.	Valor Unit.	Total		
Composição	87550 SINAPI	MASSA ÚNICA, PARA RECEBIMENTO DE PINTURA, EM ARGAMASSA TRAÇO 1:2:8, PREPARO MANUAL, APLICADA MANUALMENTE EM FACES INTERNAS DE PAREDES, ESPESURA DE 20MM, COM EXECUÇÃO DE TALISCAS, AF_06/2014	REVE - REVESTIMENTO E TRATAMENTO DE SUPERFÍCIES	m²	1,0000000	30,08	30,08		
Composição Auxiliar	87360 SINAPI	ARGAMASSA TRAÇO 1:2:8 (EM VOLUME DE CIMENTO, CAL E AREIA MÉDIA ÚMIDA) PARA EMBOCO/MASSA ÚNICA/ASSENTAMENTO DE ALVENARIA DE VEDAÇÃO, PREPARO MANUAL, AF_08/2018	SEDI - SERVIÇOS DIVERSOS	m³	0,0308395	621,06	19,02		
Composição Auxiliar	88309 SINAPI	PEDREIRO COM ENCARGOS COMPLEMENTARES	SEDI - SERVIÇOS DIVERSOS	H	0,3829945	22,51	8,62		
Composição Auxiliar	88316 SINAPI	SERVENTE COM ENCARGOS COMPLEMENTARES	SEDI - SERVIÇOS DIVERSOS	H	0,1305448	17,39	2,42		
				MO sem LS =>	6,62	LS =>	5,57	MO com LS =>	12,19
				Valor do BDI =>	8,66			Valor com BDI =>	38,72
				Quant. =>	1,479,2600000	Preço Total =>	57,276,94		

5.5	Código/Banco	Descrição	Tipo	Und	Quant.	Valor Unit.	Total		
Composição	102257 SINAPI	DIVISÓRIA SANITÁRIA, TIPO CABINE, EM PAINEL DE GRANILITE, ESP = 3CM, ASSENTADO COM ARGAMASSA COLANTE AC III-E, EXCLUSIVE FERRAGENS, AF_01/2021	PARE - PAREDES/PAINELIS	m²	1,0000000	314,82	314,82		
Composição Auxiliar	88274 SINAPI	MARMORISTA/GRANITEIRO COM ENCARGOS COMPLEMENTARES	SEDI - SERVIÇOS DIVERSOS	H	1,2650000	22,40	28,33		
Composição Auxiliar	88316 SINAPI	SERVENTE COM ENCARGOS COMPLEMENTARES	SEDI - SERVIÇOS DIVERSOS	H	0,8330000	17,39	11,00		
Composição Auxiliar	81692 SINAPI	SERRA CIRCULAR DE BANCADA COM MOTOR ELÉTRICO POTÊNCIA DE 5HP, COM COIFA PARA DISCO 10" - CHP DIURNO, AF_08/2015	CHOR - CUSTOS HORÁRIOS DE MÁQUINAS E EQUIPAMENTOS	CHP	0,0420000	16,01	0,75		
Composição Auxiliar	81693 SINAPI	SERRA CIRCULAR DE BANCADA COM MOTOR ELÉTRICO POTÊNCIA DE 5HP, COM COIFA PARA DISCO 10" - CHI DIURNO, AF_08/2015	CHOR - CUSTOS HORÁRIOS DE MÁQUINAS E EQUIPAMENTOS	CHI	1,2230000	16,81	20,55		
Insumo	00000131 SINAPI	ADESIVO ESTRUTURAL A BASE DE RESINA EPOXI, BICOMPONENTE, PASTOSO (TIPO TROPICO)	Material	KG	0,5300000	61,54	32,61		
Insumo	00010650 SINAPI	DIVISÓRIA, PLACA PRE-MOLDADA EM GRANILITE, MARMORITE OU GRANITINA, E = 3 CM	Material	m²	1,0500000	207,56	217,93		
Insumo	00037556 SINAPI	ARGAMASSA COLANTE TIPO AC III-E	Material	KG	0,9700000	3,77	3,65		
				MO sem LS =>	24,07	LS =>	20,25	MO com LS =>	44,32
				Valor do BDI =>	90,73			Valor com BDI =>	405,55
				Quant. =>	23,5600000	Preço Total =>	9,554,75		

5.6	Código/Banco	Descrição	Tipo	Und	Quant.	Valor Unit.	Total		
Composição	130206 SEDOP	Empedramento c/ pedra preta argamassada		m²	1,0000000	102,51	102,51		
Composição Auxiliar	280023 SEDOP	PEDREIRO COM ENCARGOS COMPLEMENTARES		H	1,0000000	24,61	24,61		
Composição Auxiliar	280002 SEDOP	AJUDANTE DE CARPINTERO COM ENCARGOS COMPLEMENTARES		H	1,3000000	18,60	25,48		
Composição Auxiliar	280013 SEDOP	CARPINTERO COM ENCARGOS COMPLEMENTARES		H	0,2000000	24,32	4,86		
Insumo	J00005 SEDOP	Areia	Material	m³	0,1000000	88,44	8,84		
Insumo	D00084 SEDOP	Preço 1 1/2"x13	Material	KG	0,0200000	18,20	0,36		
Insumo	J00003 SEDOP	Cimento	Material	SC	0,4100000	65,95	22,93		
Insumo	D00014 SEDOP	Ripa 2 1/2"x1/2" 4 m ser.	Material	Dz	0,0400000	142,19	5,68		
Insumo	J00002 SEDOP	Pedra preta	Material	m³	0,1200000	81,25	9,75		
				MO sem LS =>	18,91	LS =>	16,75	MO com LS =>	36,66
				Valor do BDI =>	29,54			Valor com BDI =>	132,05
				Quant. =>	459,9800000	Preço Total =>	60.737,71		

5.7	Código/Banco	Descrição	Tipo	Und	Quant.	Valor Unit.	Total		
Composição	130112 SEDOP	Concreto simples c/ seixo e=5cm traço 1:2:3		m³	1,0000000	62,55	62,55		
Composição Auxiliar	280023 SEDOP	PEDREIRO COM ENCARGOS COMPLEMENTARES		H	0,5300000	24,61	13,04		
Composição Auxiliar	280026 SEDOP	SERVENTE COM ENCARGOS COMPLEMENTARES		H	0,2600000	19,70	5,12		
Insumo	J00003 SEDOP	Cimento	Material	SC	0,3500000	55,95	19,58		
Insumo	J00005 SEDOP	Areia	Material	m	0,0400000	88,44	3,53		
Insumo	J00007 SEDOP	Seixo lavado	Material	m³	0,0500000	226,63	11,28		
				MO sem LS =>	6,70	LS =>	5,64	MO com LS =>	12,34
				Valor do BDI =>	15,14			Valor com BDI =>	67,69
				Quant. =>	459,9800000	Preço Total =>	31.134,69		

5.8	Código/Banco	Descrição	Tipo	Und	Quant.	Valor Unit.	Total
-----	--------------	-----------	------	-----	--------	-------------	-------

Leonel Moura Gonçalves  
Engenheiro Civil  
Rég. Prof. 22595/2022

PREFEITURA  
CNPJ:

Composição	130110 SEDOP	Camada regularizadora no traço 1:4		m²	1,0000000	38,54	38,54
Composição	280023 SEDOP	PEDREIRO COM ENCARGOS COMPLEMENTARES		H	0,2500000	24,61	6,15
Auxiliar	280026 SEDOP	SERVENTE COM ENCARGOS COMPLEMENTARES		H	0,6000000	19,70	11,82
Composição	J00003 SEDOP	Cimento	Material	SC	0,3100000	55,95	17,34
Auxiliar	J00005 SEDOP	Areia	Material	m³	0,0366000	88,44	3,23
Insumo				MO sem LS =>	6,38	LS =>	5,37
				Valor do BDI =>	11,10	MO com LS =>	11,76
				Quant. =>	459,9500000	Preço Total =>	22.832,41

6.1 COBERTURA									
	Código/Banco	Descrição		Tipo	Und	Quant.	Valor Unit.	Total	
Composição	94207 SINAPI	TELHAMENTO COM TELHA ONDULADA DE FIBROCIMENTO E = 6 MM, COM RECUBRIMENTO LATERAL DE 1/4 DE ONDA PARA TELhado COM INCLINAÇÃO MAIOR QUE 10°, COM ATÉ 2 ÁGUAS, INCLUSIVE IÇAMENTO. AF_07/2019		COBE - COBERTURA	m²	1,0000000	63,95	63,95	
Auxiliar	88316 SINAPI	SERVENTE COM ENCARGOS COMPLEMENTARES		SEDI - SERVIÇOS DIVERSOS	H	0,1500000	17,39	2,60	
Auxiliar	88323 SINAPI	TELHADISTA COM ENCARGOS COMPLEMENTARES		SEDI - SERVIÇOS DIVERSOS	H	0,1150000	21,96	2,52	
Auxiliar	93281 SINAPI	GUINCHO ELÉTRICO DE COLUNA, CAPACIDADE 400 KG, COM MOTO FREIO, MOTOR TRIFÁSICO DE 1,25 CV - CHI DIURNO. AF_03/2016		CHOR - CUSTOS HORÁRIOS DE MÁQUINAS E EQUIPAMENTOS	CHP	0,0050000	16,80	0,06	
Auxiliar	93282 SINAPI	GUINCHO ELÉTRICO DE COLUNA, CAPACIDADE 400 KG, COM MOTO FREIO, MOTOR TRIFÁSICO DE 1,25 CV - CHI DIURNO. AF_03/2016		CHOR - CUSTOS HORÁRIOS DE MÁQUINAS E EQUIPAMENTOS	CHI	0,0068000	15,86	0,10	
Insumo	00001607 SINAPI	CONJUNTO ARRUELAS DE VEDAÇÃO 5/16" PARA TELHA FIBROCIMENTO (UMA ARRUELA METÁLICA E UMA ARRUELA PVC - CONICAS)	Material	CJ	1,2700000	0,35	0,44		
Insumo	00004302 SINAPI	PARAFUSO ZINCADO ROSCA SCORBERA, CABEÇA SEXTÁVADA, 5/16" X 250 MM, PARA FIXAÇÃO DE TELHA EM MADEIRA	Material	UN	1,2700000	5,37	6,81		
Insumo	00007194 SINAPI	TELHA DE FIBROCIMENTO ONDULADA E = 6 MM, DE 2,44 X 1,10 M (SEM AMIANTO)	Material	m²	1,2750000	40,32	51,40		
				MO sem LS =>	2,07	LS =>	1,74	MO com LS =>	3,81
				Valor do BDI =>	18,43	Valor com BDI =>	82,38		
				Quant. =>	405,4200000	Preço Total =>	33.398,49		

6.2									
	Código/Banco	Descrição		Tipo	Und	Quant.	Valor Unit.	Total	
Composição	92543 SINAPI	TRAMA DE MADEIRA COMPOSTA POR TERÇAS PARA TELHADOS DE ATÉ 2 ÁGUAS PARA TELHA ONDULADA DE FIBROCIMENTO, METÁLICA, PLÁSTICA OU TERMOACÚSTICA, INCLUSIVE TRANSPORTE VERTICAL. AF_07/2019		COBE - COBERTURA	m²	1,0000000	24,64	24,64	
Auxiliar	88239 SINAPI	AJUDANTE DE CARPANTEIRO COM ENCARGOS COMPLEMENTARES		SEDI - SERVIÇOS DIVERSOS	H	0,0550000	17,94	1,18	
Auxiliar	88262 SINAPI	CARPANTEIRO DE FORMAS COM ENCARGOS COMPLEMENTARES		SEDI - SERVIÇOS DIVERSOS	H	0,1180000	22,17	2,61	
Auxiliar	93281 SINAPI	GUINCHO ELÉTRICO DE COLUNA, CAPACIDADE 400 KG, COM MOTO FREIO, MOTOR TRIFÁSICO DE 1,25 CV - CHI DIURNO. AF_03/2016		CHOR - CUSTOS HORÁRIOS DE MÁQUINAS E EQUIPAMENTOS	CHP	0,0046000	16,80	0,07	
Auxiliar	93282 SINAPI	GUINCHO ELÉTRICO DE COLUNA, CAPACIDADE 400 KG, COM MOTO FREIO, MOTOR TRIFÁSICO DE 1,25 CV - CHI DIURNO. AF_03/2016		CHOR - CUSTOS HORÁRIOS DE MÁQUINAS E EQUIPAMENTOS	CHI	0,0064000	15,86	0,10	
Insumo	00004425 SINAPI	VIGA NAÔ APARELHADA "6 X 12" CM, EM MACARANDUBA/MASSARANDUBA, ANGELIM OU EQUIVALENTE DA REGIÃO - BRUTA	Material	M	0,6340000	31,73	20,11		
Insumo	00040568 SINAPI	PREGO DE AÇO POLIDO COM CABEÇA 22 X 48 (4 1/4 X 5)	Material	KG	0,0300000	19,83	0,59		
				MO sem LS =>	1,57	LS =>	1,33	MO com LS =>	2,90
				Valor do BDI =>	7,10	Valor com BDI =>	31,74		
				Quant. =>	405,4200000	Preço Total =>	12.888,03		

6.3									
	Código/Banco	Descrição		Tipo	Und	Quant.	Valor Unit.	Total	
Composição	101963 SINAPI	LAJE PRÉ-MOLDADA UNIDIRECIONAL, BIAPOIADA, PARA PISO, ENCHIMENTO EM CERÂMICA, VIGOTA CONVENCIONAL, ALTURA TOTAL DA LAJE (ENCHIMENTO+CAPA) = (B+4). AF_11/2020_PA		FUES - FUNDações E ESTRUTURAS	m²	1,0000000	204,16	204,16	
Auxiliar	103674 SINAPI	CONCRETAGEM DE VIGAS E LAJES, FCK >= 25 MPa, PARA LAJES PRÉ-MOLDADAS COM USO DE BOMBA - LANÇAMENTO, ADENSAMENTO E ACABAMENTO. AF_02/2022_P9		FUES - FUNDações E ESTRUTURAS	m²	0,0540000	649,26	35,06	
Auxiliar	88262 SINAPI	CARPANTEIRO DE FORMAS COM ENCARGOS COMPLEMENTARES		SEDI - SERVIÇOS DIVERSOS	H	0,5010000	22,17	11,10	
Auxiliar	88316 SINAPI	SERVENTE COM ENCARGOS COMPLEMENTARES		SEDI - SERVIÇOS DIVERSOS	H	0,3540000	17,39	6,15	
Auxiliar	92273 SINAPI	FABRICAÇÃO DE ESCORAS DO TIPO PONTALETE, EM MADEIRA, PARA PE-DRETO SIMPLES. AF_09/2020		FUES - FUNDações E ESTRUTURAS	M	0,9700000	19,05	18,47	
Auxiliar	92767 SINAPI	ARMADURA DE LAJE DE ESTRUTURA CONVENCIONAL DE CONCRETO ARMADO UTILIZANDO AÇO CA-60 DE 4,2 MM - MONTAGEM. AF_06/2022		FUES - FUNDações E ESTRUTURAS	KG	1,2110000	14,74	17,48	
Insumo	00003743 SINAPI	LAJE PRÉ-MOLDADA CONVENCIONAL (LAJOTAS + VIGOTAS) PARA PISO, UNIDIRECIONAL, SOBRECARGA DE 200 KG/M2, VAO ATÉ 3,50 M (SEM COLÓCAÇÃO)	Material	m²	1,0000000	75,31	75,31		
Insumo	00006193 SINAPI	TABUA NAÔ APARELHADA "2,5 X 20" CM, EM MACARANDUBA/MASSARANDUBA, ANGELIM OU EQUIVALENTE DA REGIÃO - BRUTA	Material	M	1,8700000	21,16	39,62		
Insumo	00040304 SINAPI	PREGO DE AÇO POLIDO COM CABEÇA DUPLA 17 X 27 (2 1/2 X 11)	Material	KG	0,0400000	24,29	0,97		
				MO sem LS =>	11,50	LS =>	9,68	MO com LS =>	21,18
				Valor do BDI =>	58,63	Valor com BDI =>	282,99		
				Quant. =>	40,5900000	Preço Total =>	10.674,76		

6.4									
	Código/Banco	Descrição		Tipo	Und	Quant.	Valor Unit.	Total	
Composição	84231 SINAPI	RUFO EM CHAPA DE AÇO GALVANIZADO NÚMERO 24, CORTE DE 25 CM, INCLUSIVE TRANSPORTE VERTICAL. AF_07/2019		COBE - COBERTURA	M	1,0000000	48,23	48,23	
Auxiliar	88316 SINAPI	SERVENTE COM ENCARGOS COMPLEMENTARES		SEDI - SERVIÇOS DIVERSOS	H	0,2070000	17,39	3,59	
Auxiliar	88323 SINAPI	TELHADISTA COM ENCARGOS COMPLEMENTARES		SEDI - SERVIÇOS DIVERSOS	H	0,1120000	21,96	2,45	
Auxiliar	93281 SINAPI	GUINCHO ELÉTRICO DE COLUNA, CAPACIDADE 400 KG, COM MOTO FREIO, MOTOR TRIFÁSICO DE 1,25 CV - CHI DIURNO. AF_03/2016		CHOR - CUSTOS HORÁRIOS DE MÁQUINAS E EQUIPAMENTOS	CHP	0,0132000	16,80	0,22	
Auxiliar	93282 SINAPI	GUINCHO ELÉTRICO DE COLUNA, CAPACIDADE 400 KG, COM MOTO FREIO, MOTOR TRIFÁSICO DE 1,25 CV - CHI DIURNO. AF_03/2016		CHOR - CUSTOS HORÁRIOS DE MÁQUINAS E EQUIPAMENTOS	CHI	0,0183000	15,86	0,29	
Insumo	00000142 SINAPI	SELANTE ELÁSTICO MONOCOMPONENTE A BASE DE POLIURETANO (PU) PARA JUNTAS DIVERSAS.	Material	310ML	0,1980000	46,57	9,22		
Insumo	00005061 SINAPI	PREGO DE AÇO POLIDO COM CABEÇA 18 X 27 (2 1/2 X 10)	Material	KG	0,0060000	19,35	0,11		
Insumo	00005104 SINAPI	REBITE DE REPUXO EM ALUMÍNIO VAZADO, DIÂMETRO 3,2 X 8 MM DE COMPRIMENTO (1KG = 1025 UNIDADES)	Material	KG	0,0012000	63,52	0,07		
Insumo	00013388 SINAPI	SOLDA EM BARRA DE ESTANHO-CHUMBO 50/50	Material	KG	0,0450000	121,66	5,47		
Insumo	00040873 SINAPI	RUFO INTERNO/EXTERNO DE CHAPA DE AÇO GALVANIZADA NÚM 24, CORTE 25 CM	Material	M	1,0500000	25,54	26,81		
				MO sem LS =>	2,53	LS =>	2,13	MO com LS =>	4,66

Isaura / Aracy / Anthonies  
Eduardo / C. G. /  
Régis /  
Régis / 208303  
Régis / 2083222

PREFEITURA  
CNPJ:

Valor do BDI => 13,89  
Quant. => 53,4500000  
Valor com BDI => 62,12  
Preço Total => 3.320,31

6.5	Código/Banco	Descrição	Tipo	Und	Quant.	Valor Unit.	Total		
Composição	94865 SINAPI	CONCRETO FCK # 25MPA, TRAÇO 1:2,3:2,7 (EM MASSA SECA DE CIMENTO/AREIA MÉDIA BRITA 1) - PREPARO MECÂNICO COM BETONEIRA 400 L AF_05/2021	FUES - FUNDAÇÕES E ESTRUTURAS	m³	1,0000000	469,72	469,72		
Composição	88316 SINAPI	SERVENTE COM ENCARGOS COMPLEMENTARES	SEDI - SERVIÇOS DIVERSOS	H	2,3117000	17,39	40,20		
Auxiliar	88377 SINAPI	OPERADOR DE BETONEIRA ESTACIONÁRIA/MISTURADOR COM ENCARGOS COMPLEMENTARES	SEDI - SERVIÇOS DIVERSOS	H	1,4537000	16,37	23,96		
Composição	88830 SINAPI	BETONEIRA CAPACIDADE NOMINAL DE 400 L, CAPACIDADE DE MISTURA 280 L, MOTOR ELÉTRICO TRIFÁSICO POTÊNCIA DE 2 CV, SEM CARREGADOR - CHP DIURNO, AF_05/2023	CHOR - CUSTOS HORÁRIOS DE MÁQUINAS E EQUIPAMENTOS	CHP	0,7534000	1,83	1,37		
Auxiliar	88831 SINAPI	BETONEIRA CAPACIDADE NOMINAL DE 400 L, CAPACIDADE DE MISTURA 280 L, MOTOR ELÉTRICO TRIFÁSICO POTÊNCIA DE 2 CV, SEM CARREGADOR - CHI DIURNO, AF_05/2023	CHOR - CUSTOS HORÁRIOS DE MÁQUINAS E EQUIPAMENTOS	CHI	0,7103000	0,41	0,29		
Insumo	00000370 SINAPI	AREIA MÉDIA - POSTO JAZIDA/FORNECEDOR (RETRADO NA JAZIDA, SEM TRANSPORTE)	Material	m³	0,7229000	70,00	50,60		
Insumo	00001378 SINAPI	CIMENTO PORTLAND COMPOSTO CP II-32	Material	KG	362,6579000	0,84	304,63		
Insumo	00004721 SINAPI	PEDRA BRITADA N. 1 (9,5 a 19 MM) POSTO PEDREIRA/FORNECEDOR, SEM FRETE	Material	m³	0,5934000	82,03	48,67		
				MO sem LS =>	24,51	LS =>	20,62	MO com LS =>	45,13
				Valor do BDI =>	135,37			Valor com BDI =>	605,08
				Quant. =>	2,2800000	Preço Total =>	1,379,60		

6.6	Código/Banco	Descrição	Tipo	Und	Quant.	Valor Unit.	Total		
Composição	82873 SINAPI	LANÇAMENTO COM USO DE BALDES, ADENSAMENTO E ACABAMENTO DE CONCRETO EM ESTRUTURAS, AF_12/2015	FUES - FUNDAÇÕES E ESTRUTURAS	m³	1,0000000	180,17	180,17		
Composição	88262 SINAPI	CARPINTEIRO DE FORMAS COM ENCARGOS COMPLEMENTARES	SEDI - SERVIÇOS DIVERSOS	H	1,8460000	22,17	40,92		
Auxiliar	88309 SINAPI	PEDREIRO COM ENCARGOS COMPLEMENTARES	SEDI - SERVIÇOS DIVERSOS	H	1,8460000	22,51	41,65		
Composição	88316 SINAPI	SERVENTE COM ENCARGOS COMPLEMENTARES	SEDI - SERVIÇOS DIVERSOS	H	5,5380000	17,39	96,30		
Auxiliar	90588 SINAPI	VIBRADOR DE IMERSÃO, DIÂMETRO DE PONTEIRA 45MM, MOTOR ELÉTRICO TRIFÁSICO POTÊNCIA DE 2 CV - CHP DIURNO, AF_06/2015	CHOR - CUSTOS HORÁRIOS DE MÁQUINAS E EQUIPAMENTOS	CHP	0,6720000	1,24	0,83		
Composição	90587 SINAPI	VIBRADOR DE IMERSÃO, DIÂMETRO DE PONTEIRA 45MM, MOTOR ELÉTRICO TRIFÁSICO POTÊNCIA DE 2 CV - CHI DIURNO, AF_06/2015	CHOR - CUSTOS HORÁRIOS DE MÁQUINAS E EQUIPAMENTOS	CHI	1,1740000	0,49	0,57		
Auxiliar									
				MO sem LS =>	69,70	LS =>	58,68	MO com LS =>	128,38
				Valor do BDI =>	61,92			Valor com BDI =>	232,09
				Quant. =>	2,2800000	Preço Total =>	529,16		

7.1	Código/Banco	Descrição	Tipo	Und	Quant.	Valor Unit.	Total		
ESQUADRIA / PORTAS E JANELAS									
Composição	091505 SEDOP	Porta miolo madeira, acabamento em MDF c/ ferragens de abrir		m²	1,0000000	510,57	510,57		
Composição	280002 SEDOP	AJUDANTE DE CARPINTEIRO COM ENCARGOS COMPLEMENTARES		H	1,2000000	19,60	23,52		
Auxiliar	280013 SEDOP	CARPINTEIRO COM ENCARGOS COMPLEMENTARES		H	3,0000000	24,32	72,96		
Composição	280023 SEDOP	PEDREIRO COM ENCARGOS COMPLEMENTARES		H	0,3000000	24,68	7,33		
Auxiliar	1002270 SEDOP	Ferragens p/ porta interna 1 fl.		CJ	1,0000000	257,91	257,91		
Insumo	D00420 SEDOP	Porta em miolo madeira, acabamento em MDF	Material	m²	1,0000000	148,80	148,80		
				MO sem LS =>	86,64	LS =>	72,00	MO com LS =>	158,54
				Valor do BDI =>	147,14			Valor com BDI =>	657,71
				Quant. =>	61,1000000	Preço Total =>	40.192,65		

7.2	Código/Banco	Descrição	Tipo	Und	Quant.	Valor Unit.	Total		
Composição	081379 SEDOP	Porta em vidro temperado c/ ferragens - (sem mola)		m²	1,0000000	679,70	679,70		
Composição	280003 SEDOP	AJUDANTE DE MONTADOR COM ENCARGOS COMPLEMENTARES		H	4,3000000	18,58	79,80		
Auxiliar	280020 SEDOP	MONTADOR COM ENCARGOS COMPLEMENTARES		H	4,3000000	23,26	100,01		
Insumo	D00337 SEDOP	Porta em vidro temperado c/ ferragens - (sem mola)	Material	m²	1,0000000	499,69	499,69		
				MO sem LS =>	68,50	LS =>	57,65	MO com LS =>	126,15
				Valor do BDI =>	195,88			Valor com BDI =>	875,58
				Quant. =>	11,9700000	Preço Total =>	10.480,69		

7.3	Código/Banco	Descrição	Tipo	Und	Quant.	Valor Unit.	Total		
Composição	091517 SEDOP	Esquadria basculante em vidro temperado de 6mm		m²	1,0000000	724,20	724,20		
Composição	280004 SEDOP	AJUDANTE DE PEDREIRO COM ENCARGOS COMPLEMENTARES		H	2,8000000	19,78	55,38		
Auxiliar	280030 SEDOP	VIDRACEIRO COM ENCARGOS COMPLEMENTARES		H	2,8000000	24,50	68,60		
Insumo	D00484 SEDOP	Ferragens para esquadria basculante	Material	CJ	1,0000000	196,07	196,07		
Insumo	D00350 SEDOP	Vidro temperado incolor 6mm (com ferragens)	Material	m²	1,0500000	384,91	404,15		
				MO sem LS =>	44,78	LS =>	37,65	MO com LS =>	82,42
				Valor do BDI =>	208,71			Valor com BDI =>	932,91
				Quant. =>	45,7200000	Preço Total =>	42.652,64		

7.4	Código/Banco	Descrição	Tipo	Und	Quant.	Valor Unit.	Total		
Composição	081509 SEDOP	Panel fixo em vidro temperado de 6mm		m²	1,0000000	649,50	649,50		
Composição	280020 SEDOP	MONTADOR COM ENCARGOS COMPLEMENTARES		H	2,5000000	23,26	58,15		
Auxiliar	280003 SEDOP	AJUDANTE DE MONTADOR COM ENCARGOS COMPLEMENTARES		H	2,5000000	18,58	46,40		
Insumo	D00350 SEDOP	Vidro temperado incolor 6mm (com ferragens)	Material	m²	1,0500000	384,91	404,15		
Insumo	D00472 SEDOP	Ferragens para painel fixo de vidro	Material	CJ	1,0000000	140,80	140,80		
				MO sem LS =>	39,63	LS =>	33,52	MO com LS =>	73,35
				Valor do BDI =>	187,18			Valor com BDI =>	836,68
				Quant. =>	37,2800000	Preço Total =>	31.191,43		

8	Código/Banco	Descrição	Tipo	Und	Quant.	Valor Unit.	Total
FORRO							
Composição	96113 SINAPI	FORRO EM PLACAS DE GESSO, PARA AMBIENTES COMERCIAIS, AF_08/2023_PS	REVE - REVESTIMENTO E TRATAMENTO DE SUPERFÍCIES	m²	1,0000000	42,65	42,65
Composição	88289 SINAPI	GESSERÃO COM ENCARGOS COMPLEMENTARES	SEDI - SERVIÇOS DIVERSOS	H	0,7867000	22,35	17,58
Auxiliar	88316 SINAPI	SERVENTE COM ENCARGOS COMPLEMENTARES	SEDI - SERVIÇOS DIVERSOS	H	0,4522000	17,39	7,86

Leonel Arruda Gonçalves  
Ingenheiro Civil  
CNPJ: 14.083.883/0001-00  
Rég. Prof. 24853822

Insumo	00000345	SINAPI	ARAME GALVANIZADO 18 BWG, D = 3,24MM (0,008 KG/M)	Material	KG	0,0217000	24,25	0,52
Insumo	00003316	SINAPI	GESSO EM PO PARA REVESTIMENTOS/MOLDURAS/SANCAS E USO GERAL	Material	KG	1,8127000	0,85	1,72
Insumo	00004812	SINAPI	PLACA DE GESSO PARA FORRO, 60 X 80 CM, ESPESSURA DE 12 MM (SEM COLOCACAO)	Material	m²	1,0414000	13,33	13,88
Insumo	00020250	SINAPI	SISAL EM FIBRA / ESTOPA SISAL PARA GESSO	Material	KG	0,0078000	26,37	0,20
Insumo	00040547	SINAPI	PARAFUSO ZINCADO, AUTOBROCANTE, FLANGEADO, 4,2 MM X 19 MM	Material	CENTO	0,0293000	30,68	0,69
				MO sem LS =>		10,08	8,48	16,57
				Valor do BDI =>		12,29		54,94
				Quant. =>		459,9600000	Preço Total =>	25.270,20

REVESTIMENTO								
9.1	Código	Banco	Descrição	Tipo	Und	Quant.	Valor Unit	Total
Composição	87263	SINAPI	REVESTIMENTO CERÂMICO PARA PISO COM PLACAS TIPO PORCELANATO DE DIMENSÕES 60X80 CM APLICADA EM AMBIENTES DE ÁREA MAIOR QUE 10 M². AF: 02/2023 - PE	PISO - PISOS	m²	1,0000000	176,98	176,98
Composição Auxiliar	88250	SINAPI	AZULEJISTA OU LADRILHISTA COM ENCARGOS COMPLEMENTARES	SEDI - SERVIÇOS DIVERSOS	H	0,5203000	22,40	11,65
Composição Auxiliar	88316	SINAPI	SERVENTE COM ENCARGOS COMPLEMENTARES	SEDI - SERVIÇOS DIVERSOS	H	0,1674000	17,39	2,91
Insumo	00034357	SINAPI	REJUNTE CIMENTICIO, QUALQUER COR	Material	KG	0,1410000	6,28	0,88
Insumo	00037595	SINAPI	ARGAMASSA COLANTE TIPO AC III	Material	KG	8,1300000	3,29	30,03
Insumo	00038185	SINAPI	PISO PORCELANATO, BORDA RETA, EXTRA, FORMATO MAIOR QUE 2025 CM2	Material	m²	1,0690000	123,03	131,51
				MO sem LS =>		5,83	4,81	10,74
				Valor do BDI =>		51,00		227,98
				Quant. =>		404,0500000	Preço Total =>	92.115,31

9.2	Código	Banco	Descrição	Tipo	Und	Quant.	Valor Unit	Total
Composição	87257	SINAPI	REVESTIMENTO CERÂMICO PARA PISO COM PLACAS TIPO ESMALTADA EXTRA DE DIMENSÕES 60X80 CM APLICADA EM AMBIENTES DE ÁREA MAIOR QUE 10 M². AF: 02/2023 - PE	PISO - PISOS	m²	1,0000000	103,01	103,01
Composição Auxiliar	88258	SINAPI	AZULEJISTA OU LADRILHISTA COM ENCARGOS COMPLEMENTARES	SEDI - SERVIÇOS DIVERSOS	H	0,2892000	22,40	6,47
Composição Auxiliar	88316	SINAPI	SERVENTE COM ENCARGOS COMPLEMENTARES	SEDI - SERVIÇOS DIVERSOS	H	0,1355000	17,39	2,35
Insumo	00012622	SINAPI	PISO EM CERÂMICA ESMALTADA EXTRA, PEI MAIOR OU IGUAL A 4, FORMATO MAIOR QUE 2025 CM2	Material	m²	1,0691000	78,16	83,56
Insumo	00013811	SINAPI	ARGAMASSA COLANTE AC I PARA CERÂMICAS	Material	KG	8,1300000	1,07	8,76
Insumo	00034357	SINAPI	REJUNTE CIMENTICIO, QUALQUER COR	Material	KG	0,1410000	6,28	0,88
				MO sem LS =>		3,51	2,98	6,47
				Valor do BDI =>		29,68		132,69
				Quant. =>		55,9100000	Preço Total =>	7.418,69

9.3	Código	Banco	Descrição	Tipo	Und	Quant.	Valor Unit	Total
Composição	88689	SINAPI	SOLEIRA EM GRANITO, LARGURA 15 CM, ESPESSURA 2,0 CM. AF: 08/2020	PISO - PISOS	M	1,0000000	116,04	116,04
Composição Auxiliar	88274	SINAPI	MARMORISTA/GRANITEIRO COM ENCARGOS COMPLEMENTARES	SEDI - SERVIÇOS DIVERSOS	H	0,5470000	22,40	12,25
Composição Auxiliar	88316	SINAPI	SERVENTE COM ENCARGOS COMPLEMENTARES	SEDI - SERVIÇOS DIVERSOS	H	0,2730000	17,39	4,74
Insumo	00020232	SINAPI	SOLEIRA EM GRANITO, POLIDO, TIPO ANDORINHA/QUARTZ/CASTELCO/CORUMBA OU OUTROS EQUIVALENTES DA REGIÃO, L= 15" CM, E= 2,0" CM	Material	M	1,0000000	94,81	94,81
Insumo	00037595	SINAPI	ARGAMASSA COLANTE TIPO AC III	Material	KG	1,2900000	3,29	4,24
				MO sem LS =>		6,76	5,68	12,44
				Valor do BDI =>		33,44		149,48
				Quant. =>		6,3000000	Preço Total =>	941,72

10 - PINTURA DE PAREDES E TETO								
10.1	Código	Banco	Descrição	Tipo	Und	Quant.	Valor Unit	Total
Composição	88497	SINAPI	EMASSAMENTO COM MASSA LÁTEX, APLICAÇÃO EM PAREDE, DUAS DEMÃOS, LIXAMENTO MANUAL. AF: 04/2023	PINT - PINTURAS	m²	1,0000000	14,78	14,78
Composição Auxiliar	88310	SINAPI	PINTOR COM ENCARGOS COMPLEMENTARES	SEDI - SERVIÇOS DIVERSOS	H	0,3810000	24,61	9,38
Composição Auxiliar	88316	SINAPI	SERVENTE COM ENCARGOS COMPLEMENTARES	SEDI - SERVIÇOS DIVERSOS	H	0,1203000	17,39	2,09
Insumo	00003787	SINAPI	LIXA EM FOLHA PARA PAREDE OU MADEIRA, NUMERO 120, COR VERMELHA	Material	UN	0,0802000	0,94	0,07
Insumo	00043826	SINAPI	MASSA CORRIDA PARA SUPERFÍCIES DE AMBIENTES INTERNOS	Material	KG	1,3389000	2,80	3,74
				MO sem LS =>		4,24	3,56	7,80
				Valor do BDI =>		4,25		19,03
				Quant. =>		1.479,2600000	Preço Total =>	28.150,31

10.2	Código	Banco	Descrição	Tipo	Und	Quant.	Valor Unit	Total
Composição	88498	SINAPI	PINTURA LÁTEX ACRILICA PREMIUM, APLICAÇÃO MANUAL EM PAREDES, DUAS DEMÃOS. AF: 04/2023	PINT - PINTURAS	m²	1,0000000	11,42	11,42
Composição Auxiliar	88310	SINAPI	PINTOR COM ENCARGOS COMPLEMENTARES	SEDI - SERVIÇOS DIVERSOS	H	0,1631000	24,61	4,01
Composição Auxiliar	88316	SINAPI	SERVENTE COM ENCARGOS COMPLEMENTARES	SEDI - SERVIÇOS DIVERSOS	H	0,0544000	17,39	0,94
Insumo	00007356	SINAPI	TINTA LÁTEX ACRILICA PREMIUM, COR BRANCO FOSCO	Material	L	0,2285000	28,33	6,47
				MO sem LS =>		1,82	1,61	3,53
				Valor do BDI =>		3,29		14,71
				Quant. =>		1.478,2600000	Preço Total =>	21.759,91

10.3	Código	Banco	Descrição	Tipo	Und	Quant.	Valor Unit	Total
Composição	88498	SINAPI	EMASSAMENTO COM MASSA LÁTEX, APLICAÇÃO EM TETO, DUAS DEMÃOS, LIXAMENTO MANUAL. AF: 04/2023	PINT - PINTURAS	m²	1,0000000	26,36	26,36
Composição Auxiliar	88310	SINAPI	PINTOR COM ENCARGOS COMPLEMENTARES	SEDI - SERVIÇOS DIVERSOS	H	0,7419000	24,61	18,25
Composição Auxiliar	88316	SINAPI	SERVENTE COM ENCARGOS COMPLEMENTARES	SEDI - SERVIÇOS DIVERSOS	H	0,2473000	17,39	4,30
Insumo	00003787	SINAPI	LIXA EM FOLHA PARA PAREDE OU MADEIRA, NUMERO 120, COR VERMELHA	Material	UN	0,0802000	0,94	0,07
Insumo	00043826	SINAPI	MASSA CORRIDA PARA SUPERFÍCIES DE AMBIENTES INTERNOS	Material	KG	1,3389000	2,80	3,74
				MO sem LS =>		8,72	7,33	16,05
				Valor do BDI =>		7,59		33,95
				Quant. =>		459,9600000	Preço Total =>	15.815,64

10.4	Código	Banco	Descrição	Tipo	Und	Quant.	Valor Unit	Total
Composição	88498	SINAPI	PINTURA LÁTEX ACRILICA PREMIUM, APLICAÇÃO MANUAL EM TETO, DUAS DEMÃOS. AF: 04/2023	PINT - PINTURAS	m²	1,0000000	13,36	13,36
Composição Auxiliar	88310	SINAPI	PINTOR COM ENCARGOS COMPLEMENTARES	SEDI - SERVIÇOS DIVERSOS	H	0,2270000	24,61	5,59

Leonel Moura Gonçalves  
Engenheiro Civil  
CREA: 16653  
Reg. nº 14893/2022

PREFEITURA  
CNPJ:

Composição	Código/Banco	Descrição	Tipo	Und	Quant.	Valor Unit.	Total
88316 SINAPI		SERVENTE COM ENCARGOS COMPLEMENTARES	SEDI - SERVIÇOS DIVERSOS	H	0,0757000	17,39	1,31
Auxiliar	00007356 SINAPI	TINTA LATEX ACRILICA PREMIUM, COR BRANCO FOSCO	Material	L	0,2285000	28,33	6,47
Insumo		MO sem LS => 2,68			LS => 2,24	MO com LS => 4,90	
		Valor do BDI => 3,85				Valor com BDI => 17,21	
				Quant. =>	459,9800000	Preço Total =>	7.915,91

11.1	Código/Banco	Descrição	Tipo	Und	Quant.	Valor Unit.	Total
Composição	89355 SINAPI	TUBO, PVC, SOLDÁVEL, DN 20MM, INSTALADO EM RAMAL OU SUB-RAMAL DE ÁGUA - FORNECIMENTO E INSTALAÇÃO. AF_06/2022	INHÍ - INSTALAÇÕES HIDROSANITÁRIAS	M	1,0000000	16,49	16,49
Auxiliar	88248 SINAPI	AUXILIAR DE ENCANADOR OU BOMBEIRO HIDRÁULICO COM ENCARGOS COMPLEMENTARES	SEDI - SERVIÇOS DIVERSOS	H	0,3279000	17,48	5,73
Auxiliar	88267 SINAPI	ENCANADOR OU BOMBEIRO HIDRÁULICO COM ENCARGOS COMPLEMENTARES	SEDI - SERVIÇOS DIVERSOS	H	0,3279000	21,78	7,14
Insumo	00009867 SINAPI	TUBO PVC, SOLDÁVEL, DE 20 MM, ÁGUA FRIA (NBR-5648)	Material	M	1,0483000	3,32	3,48
Insumo	00038383 SINAPI	LIXA D'ÁGUA EM FOLHA, GRAO 100	Material	UN	0,0765000	1,88	0,14
		MO sem LS => 5,23			LS => 4,40	MO com LS => 8,63	
		Valor do BDI => 4,75				Valor com BDI => 21,24	
				Quant. =>	36,0500000	Preço Total =>	764,64

11.2	Código/Banco	Descrição	Tipo	Und	Quant.	Valor Unit.	Total
Composição	89356 SINAPI	TUBO, PVC, SOLDÁVEL, DN 25MM, INSTALADO EM RAMAL OU SUB-RAMAL DE ÁGUA - FORNECIMENTO E INSTALAÇÃO. AF_06/2022	INHÍ - INSTALAÇÕES HIDROSANITÁRIAS	M	1,0000000	19,00	19,00
Auxiliar	88248 SINAPI	AUXILIAR DE ENCANADOR OU BOMBEIRO HIDRÁULICO COM ENCARGOS COMPLEMENTARES	SEDI - SERVIÇOS DIVERSOS	H	0,3800000	17,48	6,64
Auxiliar	88267 SINAPI	ENCANADOR OU BOMBEIRO HIDRÁULICO COM ENCARGOS COMPLEMENTARES	SEDI - SERVIÇOS DIVERSOS	H	0,3800000	21,78	8,27
Insumo	00009868 SINAPI	TUBO PVC, SOLDÁVEL, DE 25 MM, ÁGUA FRIA (NBR-5648)	Material	M	1,0493000	3,75	3,93
Insumo	00038383 SINAPI	LIXA D'ÁGUA EM FOLHA, GRAO 100	Material	UN	0,0886000	1,86	0,16
		MO sem LS => 6,07			LS => 5,10	MO com LS => 11,17	
		Valor do BDI => 5,47				Valor com BDI => 24,47	
				Quant. =>	150,0000000	Preço Total =>	3.670,50

11.3	Código/Banco	Descrição	Tipo	Und	Quant.	Valor Unit.	Total
Composição	89395 SINAPI	TE, PVC, SOLDÁVEL, DN 25MM, INSTALADO EM RAMAL OU SUB-RAMAL DE ÁGUA - FORNECIMENTO E INSTALAÇÃO. AF_06/2022	INHÍ - INSTALAÇÕES HIDROSANITÁRIAS	UN	1,0000000	10,38	10,38
Auxiliar	88248 SINAPI	AUXILIAR DE ENCANADOR OU BOMBEIRO HIDRÁULICO COM ENCARGOS COMPLEMENTARES	SEDI - SERVIÇOS DIVERSOS	H	0,2028000	17,48	3,54
Auxiliar	88267 SINAPI	ENCANADOR OU BOMBEIRO HIDRÁULICO COM ENCARGOS COMPLEMENTARES	SEDI - SERVIÇOS DIVERSOS	H	0,2028000	21,78	4,41
Insumo	00000122 SINAPI	ADESIVO PLASTICO PARA PVC, FRASCO COM 750 GR	Material	UN	0,0105000	52,70	0,55
Insumo	00007139 SINAPI	TE SOLDÁVEL, PVC, 90 GRAUS, 25 MM, PARA ÁGUA FRIA PREDIAL (NBR 5648)	Material	UN	1,0000000	1,08	1,08
Insumo	00020083 SINAPI	SOLUÇÃO PREPARADORA / LIMPADORA PARA PVC, FRASCO COM 1000 CM3	Material	UN	0,0120000	59,71	0,71
Insumo	00038383 SINAPI	LIXA D'ÁGUA EM FOLHA, GRAO 100	Material	UN	0,0507000	1,88	0,09
		MO sem LS => 3,23			LS => 2,72	MO com LS => 5,95	
		Valor do BDI => 2,89				Valor com BDI => 13,37	
				Quant. =>	19,0000000	Preço Total =>	133,70

11.4	Código/Banco	Descrição	Tipo	Und	Quant.	Valor Unit.	Total
Composição	89397 SINAPI	TE DE REDUÇÃO, PVC, SOLDÁVEL, DN 25MM X 20MM, INSTALADO EM RAMAL OU SUB-RAMAL DE ÁGUA - FORNECIMENTO E INSTALAÇÃO. AF_06/2022	INHÍ - INSTALAÇÕES HIDROSANITÁRIAS	UN	1,0000000	12,02	12,02
Auxiliar	88248 SINAPI	AUXILIAR DE ENCANADOR OU BOMBEIRO HIDRÁULICO COM ENCARGOS COMPLEMENTARES	SEDI - SERVIÇOS DIVERSOS	H	0,1887000	17,48	3,29
Auxiliar	88267 SINAPI	ENCANADOR OU BOMBEIRO HIDRÁULICO COM ENCARGOS COMPLEMENTARES	SEDI - SERVIÇOS DIVERSOS	H	0,1887000	21,78	4,10
Insumo	00000122 SINAPI	ADESIVO PLASTICO PARA PVC, FRASCO COM 750 GR	Material	UN	0,0088000	52,70	0,48
Insumo	00007104 SINAPI	TE DE REDUÇÃO, PVC, SOLDÁVEL, 90 GRAUS, 25 MM X 20 MM, PARA ÁGUA FRIA PREDIAL	Material	UN	1,0000000	3,46	3,46
Insumo	00020083 SINAPI	SOLUÇÃO PREPARADORA / LIMPADORA PARA PVC, FRASCO COM 1000 CM3	Material	UN	0,0105000	59,71	0,62
Insumo	00038383 SINAPI	LIXA D'ÁGUA EM FOLHA, GRAO 100	Material	UN	0,0484000	1,88	0,09
		MO sem LS => 3,01			LS => 2,54	MO com LS => 5,55	
		Valor do BDI => 3,48				Valor com BDI => 15,48	
				Quant. =>	22,0000000	Preço Total =>	340,56

11.5	Código/Banco	Descrição	Tipo	Und	Quant.	Valor Unit.	Total
Composição	89408 SINAPI	JOELHO 90 GRAUS, PVC, SOLDÁVEL, DN 25MM, INSTALADO EM RAMAL DE DISTRIBUIÇÃO DE ÁGUA - FORNECIMENTO E INSTALAÇÃO. AF_06/2022	INHÍ - INSTALAÇÕES HIDROSANITÁRIAS	UN	1,0000000	6,87	6,87
Auxiliar	88248 SINAPI	AUXILIAR DE ENCANADOR OU BOMBEIRO HIDRÁULICO COM ENCARGOS COMPLEMENTARES	SEDI - SERVIÇOS DIVERSOS	H	0,1359000	17,48	2,37
Auxiliar	88267 SINAPI	ENCANADOR OU BOMBEIRO HIDRÁULICO COM ENCARGOS COMPLEMENTARES	SEDI - SERVIÇOS DIVERSOS	H	0,1359000	21,78	2,95
Insumo	00000122 SINAPI	ADESIVO PLASTICO PARA PVC, FRASCO COM 750 GR	Material	UN	0,0071000	52,70	0,37
Insumo	00003529 SINAPI	JOELHO PVC, SOLDÁVEL, 90 GRAUS, 25 MM, COR MARROM, PARA ÁGUA FRIA PREDIAL	Material	UN	1,0000000	0,66	0,66
Insumo	00020083 SINAPI	SOLUÇÃO PREPARADORA / LIMPADORA PARA PVC, FRASCO COM 1000 CM3	Material	UN	0,0080000	59,71	0,47
Insumo	00038383 SINAPI	LIXA D'ÁGUA EM FOLHA, GRAO 100	Material	UN	0,0302000	1,88	0,05
		MO sem LS => 2,17			LS => 1,82	MO com LS => 3,99	
		Valor do BDI => 1,97				Valor com BDI => 6,84	
				Quant. =>	8,8800000	Preço Total =>	70,72

11.6	Código/Banco	Descrição	Tipo	Und	Quant.	Valor Unit.	Total
Composição	180221 SEDOP	Joelho/Colovelo 90° PVC SRM - 20mm X 1/2" (LH)		UN	1,0000000	16,32	16,32
Auxiliar	280018 SEDOP	ENCANADOR OU BOMBEIRO HIDRÁULICO COM ENCARGOS COMPLEMENTARES		H	0,1800000	23,67	4,29
Auxiliar	280008 SEDOP	AUXILIAR DE ENCANADOR OU BOMBEIRO HIDRÁULICO COM ENCARGOS COMPLEMENTARES		H	0,1800000	19,15	3,44
Insumo	D00222 SEDOP	Solução Impadora	Material	L	0,0020000	44,08	0,08
Insumo	D00223 SEDOP	Adesivo p/ PVC - 75g	Material	TB	0,0700000	7,95	0,55
Insumo	H00349 SEDOP	Joelho/Colovelo 90° PVC SRM - 20mm X 1/2" (LH)	Material	UN	1,0000000	7,99	7,99
		MO sem LS => 2,88			LS => 2,43	MO com LS => 5,31	
		Valor do BDI => 4,70				Valor com BDI => 21,02	

Leonilda A. Antunes  
Eng. Civil - 18803  
Reg. Nº 28532822



PREFEITURA  
CNPJ:

Quant. => 27,0000000 Preço Total => 567,54

Composição	Código/Banco	Descrição	Tipo	Und	Quant.	Valor Unit.	Total		
Composição	89353/SINAPI	REGISTRO DE GAVETA BRUTO, LATÃO, ROSCÁVEL, 3/4" - FORNECIMENTO E INSTALAÇÃO. AF_08/2021	INHI - INSTALAÇÕES HIDROSANITÁRIAS	UN	1,0000000	32,05	32,05		
Composição Auxiliar	88248/SINAPI	AUXILIAR DE ENCANADOR OU BOMBEIRO HIDRÁULICO COM ENCARGOS COMPLEMENTARES	SEDI - SERVIÇOS DIVERSOS	H	0,1102000	17,45	1,92		
Composição Auxiliar	88287/SINAPI	ENCANADOR OU BOMBEIRO HIDRÁULICO COM ENCARGOS COMPLEMENTARES	SEDI - SERVIÇOS DIVERSOS	H	0,1102000	21,78	2,40		
Insumo	00003148/SINAPI	FITA VEDA ROSCA EM ROLOS DE 18 MM X 50 M (L X C)	Material	UN	0,0106000	14,20	0,15		
Insumo	00056016/SINAPI	REGISTRO GAVETA BRUTO EM LATÃO FORJADO, BITOLA 3/4" (REF 1509)	Material	UN	1,0000000	27,58	27,58		
				MO sem LS =>	1,75	LS =>	1,48	MO com LS =>	3,23
				Valor do BDI =>	8,23			Valor com BDI =>	41,28
				Quant. =>	6,0000000	Preço Total =>	247,68		

Composição	Código/Banco	Descrição	Tipo	Und	Quant.	Valor Unit.	Total		
Composição	89349/SINAPI	REGISTRO DE PRESSÃO BRUTO, LATÃO, ROSCÁVEL, 1/2" - FORNECIMENTO E INSTALAÇÃO. AF_08/2021	INHI - INSTALAÇÕES HIDROSANITÁRIAS	UN	1,0000000	21,45	21,45		
Composição Auxiliar	88248/SINAPI	AUXILIAR DE ENCANADOR OU BOMBEIRO HIDRÁULICO COM ENCARGOS COMPLEMENTARES	SEDI - SERVIÇOS DIVERSOS	H	0,0719000	17,45	1,25		
Composição Auxiliar	88267/SINAPI	ENCANADOR OU BOMBEIRO HIDRÁULICO COM ENCARGOS COMPLEMENTARES	SEDI - SERVIÇOS DIVERSOS	H	0,0719000	21,78	1,56		
Insumo	00003148/SINAPI	FITA VEDA ROSCA EM ROLOS DE 18 MM X 50 M (L X C)	Material	UN	0,0084000	14,20	0,11		
Insumo	00011752/SINAPI	REGISTRO PRESSÃO BRUTO EM LATÃO FORJADO, BITOLA 1/2" (REF 1400)	Material	UN	1,0000000	18,53	18,53		
				MO sem LS =>	1,15	LS =>	0,86	MO com LS =>	2,11
				Valor do BDI =>	6,18			Valor com BDI =>	41,28
				Quant. =>	1,0000000	Preço Total =>	27,63		

Composição	Código/Banco	Descrição	Tipo	Und	Quant.	Valor Unit.	Total		
Composição	190304/SEDOP	Lavatório de louça e/ou coluna (incl. tom.sifão e válvula)-PCD		UN	1,0000000	1.264,53	1.264,53		
Composição Auxiliar	280008/SEDOP	AUXILIAR DE ENCANADOR OU BOMBEIRO HIDRÁULICO COM ENCARGOS COMPLEMENTARES		H	3,3000000	19,15	63,19		
Composição Auxiliar	280016/SEDOP	ENCANADOR OU BOMBEIRO HIDRÁULICO COM ENCARGOS COMPLEMENTARES		H	3,3000000	23,87	78,77		
Insumo	H00055/SEDOP	Fita de vedação	Material	M	1,2000000	0,37	0,44		
Insumo	H00032/SEDOP	Sifão metálico de 1 1/2"	Material	UN	1,0000000	453,48	453,48		
Insumo	H00028/SEDOP	Válv. pl lavat. d=1" - cromada	Material	UN	1,0000000	49,95	49,95		
Insumo	H00058/SEDOP	Torneira metálica pl lavatório de 1/2"	Material	UN	1,0000000	90,38	90,38		
Insumo	H00083/SEDOP	Lavatório PCD e/ou coluna	Material	UN	1,0000000	513,16	513,16		
Insumo	H00042/SEDOP	Parafuso níquelado para louças sanitárias	Material	UN	2,0000000	7,58	15,16		
				MO sem LS =>	52,93	LS =>	44,54	MO com LS =>	97,47
				Valor do BDI =>	364,43			Valor com BDI =>	1.628,96
				Quant. =>	2,0000000	Preço Total =>	3.257,92		

Composição	Código/Banco	Descrição	Tipo	Und	Quant.	Valor Unit.	Total		
Composição	86843/SINAPI	LAVATÓRIO LOUÇA BRANCA SUSPENSO, 28,5 X 39CM OU EQUIVALENTE, PADRÃO POPULAR, INCLUSO SIFÃO FLEXÍVEL EM PVC, VÁLVULA E ENGATE FLEXÍVEL 30CM EM PLÁSTICO E TORNEIRA CROMADA DE MESA, PADRÃO POPULAR - FORNECIMENTO E INSTALAÇÃO. AF_01/2020	INHI - INSTALAÇÕES HIDROSANITÁRIAS	UN	1,0000000	260,13	260,13		
Composição Auxiliar	86879/SINAPI	VÁLVULA EM PLÁSTICO 1" PARA PIA, TANQUE OU LAVATÓRIO, COM OU SEM LADRÃO - FORNECIMENTO E INSTALAÇÃO. AF_01/2020	INHI - INSTALAÇÕES HIDROSANITÁRIAS	UN	1,0000000	6,61	6,61		
Composição Auxiliar	86883/SINAPI	SIFÃO DO TIPO FLEXÍVEL EM PVC 1 X 1,1/2" - FORNECIMENTO E INSTALAÇÃO. AF_01/2020	INHI - INSTALAÇÕES HIDROSANITÁRIAS	UN	1,0000000	11,16	11,16		
Composição Auxiliar	86884/SINAPI	ENGATE FLEXÍVEL EM PLÁSTICO BRANCO, 1/2" X 30CM - FORNECIMENTO E INSTALAÇÃO. AF_01/2020	INHI - INSTALAÇÕES HIDROSANITÁRIAS	UN	1,0000000	9,52	9,52		
Composição Auxiliar	86904/SINAPI	LAVATÓRIO LOUÇA BRANCA SUSPENSO, 28,5 X 39CM OU EQUIVALENTE, PADRÃO POPULAR - FORNECIMENTO E INSTALAÇÃO. AF_01/2020	INHI - INSTALAÇÕES HIDROSANITÁRIAS	UN	1,0000000	152,15	152,15		
Composição Auxiliar	86906/SINAPI	TORNEIRA CROMADA DE MESA, 1/2" OU 3/4" PARA LAVATÓRIO, PADRÃO POPULAR - FORNECIMENTO E INSTALAÇÃO. AF_01/2020	INHI - INSTALAÇÕES HIDROSANITÁRIAS	UN	1,0000000	78,69	78,69		
				MO sem LS =>	9,85	LS =>	8,29	MO com LS =>	18,14
				Valor do BDI =>	74,96			Valor com BDI =>	335,09
				Quant. =>	2,0000000	Preço Total =>	670,18		

Composição	Código/Banco	Descrição	Tipo	Und	Quant.	Valor Unit.	Total		
Composição	190231/SEDOP	Chuveiro cromado		UN	1,0000000	91,66	91,66		
Composição Auxiliar	280016/SEDOP	ENCANADOR OU BOMBEIRO HIDRÁULICO COM ENCARGOS COMPLEMENTARES		H	0,4467000	23,87	10,68		
Composição Auxiliar	280008/SEDOP	AUXILIAR DE ENCANADOR OU BOMBEIRO HIDRÁULICO COM ENCARGOS COMPLEMENTARES		H	0,1407000	19,15	2,69		
Insumo	H00055/SEDOP	Fita de vedação	Material	M	1,1200000	0,37	0,41		
Insumo	H00054/SEDOP	Chuveiro cromado	Material	UN	1,0000000	77,90	77,90		
				MO sem LS =>	5,10	LS =>	4,29	MO com LS =>	9,39
				Valor do BDI =>	26,41			Valor com BDI =>	118,07
				Quant. =>	1,0000000	Preço Total =>	118,07		

Composição	Código/Banco	Descrição	Tipo	Und	Quant.	Valor Unit.	Total		
Composição	85472/SINAPI	VASO SANITÁRIO SIFONADO CONVENCIONAL PARA PCD SEM FURO FRONTAL COM LOUÇA BRANCA SEM ASSENTO, INCLUSO CONJUNTO DE LIGAÇÃO PARA BACIA SANITÁRIA AJUSTÁVEL - FORNECIMENTO E INSTALAÇÃO. AF_01/2020	INHI - INSTALAÇÕES HIDROSANITÁRIAS	UN	1,0000000	805,29	805,29		
Composição Auxiliar	85471/SINAPI	VASO SANITÁRIO SIFONADO CONVENCIONAL PARA PCD SEM FURO FRONTAL COM LOUÇA BRANCA SEM ASSENTO - FORNECIMENTO E INSTALAÇÃO. AF_01/2020	INHI - INSTALAÇÕES HIDROSANITÁRIAS	UN	1,0000000	796,73	796,73		
Insumo	00008142/SINAPI	CONJUNTO DE LIGAÇÃO AJUSTÁVEL, PARA VASO 7 BACIA SANITÁRIA, EM PLÁSTICO BRANCO, COM TUBO, CANOPLA E ESPUDE	Material	UN	1,0000000	6,56	6,56		
				MO sem LS =>	14,17	LS =>	11,93	MO com LS =>	26,10
				Valor do BDI =>	232,08			Valor com BDI =>	1.037,37
				Quant. =>	2,0000000	Preço Total =>	2.074,74		

Composição	Código/Banco	Descrição	Tipo	Und	Quant.	Valor Unit.	Total
Composição	85470/SINAPI	VASO SANITÁRIO SIFONADO CONVENCIONAL COM LOUÇA BRANCA, INCLUSO CONJUNTO DE LIGAÇÃO PARA BACIA SANITÁRIA AJUSTÁVEL - FORNECIMENTO E INSTALAÇÃO. AF_10/2016	INHI - INSTALAÇÕES HIDROSANITÁRIAS	UN	1,0000000	318,09	318,09
Composição Auxiliar	85469/SINAPI	VASO SANITÁRIO SIFONADO CONVENCIONAL COM LOUÇA BRANCA - FORNECIMENTO E INSTALAÇÃO. AF_01/2020	INHI - INSTALAÇÕES HIDROSANITÁRIAS	UN	1,0000000	309,53	309,53

Leonilda A. Azeiteiro  
Engenheira Civil  
CREA: 122.883/2013  
Reg. Nº: 2832222

PREFEITURA  
CNPJ:

Insumo	00008142	SINAPI	CONJUNTO DE LIGACAO AJUSTAVEL PARA VASO / BACIA SANITARIA, EM PLASTICO BRANCO, COM TUBO, CANOPLA E ESPIUDE	Material	UN	1,0000000	8,50	8,50
				MO sem LS =>		6,82	LS =>	5,73
				Valor do BDI =>		91,67	MO com LS =>	12,55
							Valor com BDI =>	409,76
					Quant. =>	8,0000000	Preço Total =>	3.278,08

12			INSTALAÇÕES HIDROSSANITÁRIO - ESGOTO					52.811,84
12.1	Código/Banco	Descrição	Tipo	Und	Quant.	Valor Unit	Total	
Composição	89714 SINAPI	TUBO PVC, SERIE NORMAL, ESGOTO PREDIAL, DN 100 MM, FORNECIDO E INSTALADO EM RAMAL DE DESCARGA OU RAMAL DE ESGOTO SANITARIO. AF: 08/2022	INHI - INSTALAÇÕES HIDROSANITÁRIAS	M	1,0000000	31,18	31,18	
Composição Auxiliar	88248 SINAPI	AUXILIAR DE ENCANADOR OU BOMBEIRO HIDRÁULICO COM ENCARGOS COMPLEMENTARES	SEDI - SERVIÇOS DIVERSOS	H	0,4444000	17,48	7,76	
Composição Auxiliar	88267 SINAPI	ENCANADOR OU BOMBEIRO HIDRÁULICO COM ENCARGOS COMPLEMENTARES	SEDI - SERVIÇOS DIVERSOS	H	0,4444000	21,78	9,67	
Insumo	00009836 SINAPI	TUBO PVC, SERIE NORMAL, DN 100 MM, PARA ESGOTO PREDIAL (NBR 5688)	Material	M	1,0549000	13,00	13,71	
Insumo	00038383 SINAPI	LIXA D'AGUA EM FOLHA, GRAO 100	Material	UN	0,0247000	1,88	0,04	
				MO sem LS =>		7,10	LS =>	5,97
				Valor do BDI =>		8,88	MO com LS =>	13,07
							Valor com BDI =>	40,16
					Quant. =>	72,0000000	Preço Total =>	2.891,52

12.2	Código/Banco	Descrição	Tipo	Und	Quant.	Valor Unit	Total	
Composição	89712 SINAPI	TUBO PVC, SERIE NORMAL, ESGOTO PREDIAL, DN 50 MM, FORNECIDO E INSTALADO EM RAMAL DE DESCARGA OU RAMAL DE ESGOTO SANITARIO. AF: 08/2022	INHI - INSTALAÇÕES HIDROSANITÁRIAS	M	1,0000000	22,41	22,41	
Composição Auxiliar	88248 SINAPI	AUXILIAR DE ENCANADOR OU BOMBEIRO HIDRÁULICO COM ENCARGOS COMPLEMENTARES	SEDI - SERVIÇOS DIVERSOS	H	0,3182000	17,48	5,56	
Composição Auxiliar	88267 SINAPI	ENCANADOR OU BOMBEIRO HIDRÁULICO COM ENCARGOS COMPLEMENTARES	SEDI - SERVIÇOS DIVERSOS	H	0,3182000	21,78	6,93	
Insumo	00009836 SINAPI	TUBO PVC, SERIE NORMAL, DN 50 MM, PARA ESGOTO PREDIAL (NBR 5688)	Material	M	1,0549000	9,38	9,89	
Insumo	00038383 SINAPI	LIXA D'AGUA EM FOLHA, GRAO 100	Material	UN	0,0177000	1,88	0,03	
				MO sem LS =>		5,08	LS =>	4,27
				Valor do BDI =>		6,45	MO com LS =>	9,35
							Valor com BDI =>	28,88
					Quant. =>	30,0000000	Preço Total =>	865,80

12.3	Código/Banco	Descrição	Tipo	Und	Quant.	Valor Unit	Total	
Composição	89713 SINAPI	TUBO PVC, SERIE NORMAL, ESGOTO PREDIAL, DN 40 MM, FORNECIDO E INSTALADO EM RAMAL DE DESCARGA OU RAMAL DE ESGOTO SANITARIO. AF: 08/2022	INHI - INSTALAÇÕES HIDROSANITÁRIAS	M	1,0000000	17,52	17,52	
Composição Auxiliar	88248 SINAPI	AUXILIAR DE ENCANADOR OU BOMBEIRO HIDRÁULICO COM ENCARGOS COMPLEMENTARES	SEDI - SERVIÇOS DIVERSOS	H	0,2930000	17,48	5,12	
Composição Auxiliar	88267 SINAPI	ENCANADOR OU BOMBEIRO HIDRÁULICO COM ENCARGOS COMPLEMENTARES	SEDI - SERVIÇOS DIVERSOS	H	0,2930000	21,78	6,38	
Insumo	00009835 SINAPI	TUBO PVC, SERIE NORMAL, DN 40 MM, PARA ESGOTO PREDIAL (NBR 5688)	Material	M	1,0549000	5,88	5,89	
Insumo	00038383 SINAPI	LIXA D'AGUA EM FOLHA, GRAO 100	Material	UN	0,0163000	1,88	0,03	
				MO sem LS =>		4,88	LS =>	3,93
				Valor do BDI =>		5,04	MO com LS =>	8,61
							Valor com BDI =>	22,56
					Quant. =>	38,0000000	Preço Total =>	812,16

12.4	Código/Banco	Descrição	Tipo	Und	Quant.	Valor Unit	Total	
Composição	89713 SINAPI	TUBO PVC, SERIE NORMAL, ESGOTO PREDIAL, DN 75 MM, FORNECIDO E INSTALADO EM RAMAL DE DESCARGA OU RAMAL DE ESGOTO SANITARIO. AF: 08/2022	INHI - INSTALAÇÕES HIDROSANITÁRIAS	M	1,0000000	27,97	27,97	
Composição Auxiliar	88248 SINAPI	AUXILIAR DE ENCANADOR OU BOMBEIRO HIDRÁULICO COM ENCARGOS COMPLEMENTARES	SEDI - SERVIÇOS DIVERSOS	H	0,3813000	17,48	6,66	
Composição Auxiliar	88267 SINAPI	ENCANADOR OU BOMBEIRO HIDRÁULICO COM ENCARGOS COMPLEMENTARES	SEDI - SERVIÇOS DIVERSOS	H	0,3813000	21,78	8,30	
Insumo	00009837 SINAPI	TUBO PVC, SERIE NORMAL, DN 75 MM, PARA ESGOTO PREDIAL (NBR 5688)	Material	M	1,0549000	12,31	12,98	
Insumo	00038383 SINAPI	LIXA D'AGUA EM FOLHA, GRAO 100	Material	UN	0,0212000	1,88	0,03	
				MO sem LS =>		6,08	LS =>	5,12
				Valor do BDI =>		8,08	MO com LS =>	11,20
							Valor com BDI =>	36,03
					Quant. =>	81,0000000	Preço Total =>	2.918,43

12.5	Código/Banco	Descrição	Tipo	Und	Quant.	Valor Unit	Total	
Composição	89580 SINAPI	TUBO PVC, SERIE R, AGUA PLUVIAL, DN 150 MM, FORNECIDO E INSTALADO EM CONDUTORES VERTICAIS DE AGUAS PLUVIAIS. AF: 08/2022	INHI - INSTALAÇÕES HIDROSANITÁRIAS	M	1,0000000	58,79	58,79	
Composição Auxiliar	88248 SINAPI	AUXILIAR DE ENCANADOR OU BOMBEIRO HIDRÁULICO COM ENCARGOS COMPLEMENTARES	SEDI - SERVIÇOS DIVERSOS	H	0,1399000	17,48	2,28	
Composição Auxiliar	88267 SINAPI	ENCANADOR OU BOMBEIRO HIDRÁULICO COM ENCARGOS COMPLEMENTARES	SEDI - SERVIÇOS DIVERSOS	H	0,1399000	21,78	2,85	
Insumo	00009840 SINAPI	TUBO PVC, SERIE R, DN 150 MM, PARA ESGOTO OU AGUAS PLUVIAIS PREDIAL (NBR 5688)	Material	M	1,0353000	51,71	53,53	
Insumo	00038383 SINAPI	LIXA D'AGUA EM FOLHA, GRAO 100	Material	UN	0,0730000	1,88	0,13	
				MO sem LS =>		2,08	LS =>	1,75
				Valor do BDI =>		16,84	MO com LS =>	3,84
							Valor com BDI =>	75,73
					Quant. =>	60,0000000	Preço Total =>	4.543,80

12.6	Código/Banco	Descrição	Tipo	Und	Quant.	Valor Unit	Total	
Composição	89578 SINAPI	TUBO PVC, SERIE R, AGUA PLUVIAL, DN 100 MM, FORNECIDO E INSTALADO EM CONDUTORES VERTICAIS DE AGUAS PLUVIAIS. AF: 08/2022	INHI - INSTALAÇÕES HIDROSANITÁRIAS	M	1,0000000	28,38	28,38	
Composição Auxiliar	88248 SINAPI	AUXILIAR DE ENCANADOR OU BOMBEIRO HIDRÁULICO COM ENCARGOS COMPLEMENTARES	SEDI - SERVIÇOS DIVERSOS	H	0,0768000	17,48	1,32	
Composição Auxiliar	88267 SINAPI	ENCANADOR OU BOMBEIRO HIDRÁULICO COM ENCARGOS COMPLEMENTARES	SEDI - SERVIÇOS DIVERSOS	H	0,0768000	21,78	1,65	
Insumo	00009841 SINAPI	TUBO PVC, SERIE R, DN 100 MM, PARA ESGOTO OU AGUAS PLUVIAIS PREDIAL (NBR 5688)	Material	M	1,0353000	24,48	25,34	
Insumo	00038383 SINAPI	LIXA D'AGUA EM FOLHA, GRAO 100	Material	UN	0,0420000	1,88	0,07	
				MO sem LS =>		1,21	LS =>	2,22
				Valor do BDI =>		8,17	MO com LS =>	36,55
							Valor com BDI =>	75,73
					Quant. =>	28,0000000	Preço Total =>	1.023,40

12.7	Código/Banco	Descrição	Tipo	Und	Quant.	Valor Unit	Total	
Composição	89707 SINAPI	CAXA SIFONADA, PVC, DN 100 X 100 X 50 MM, JUNTA ELÁSTICA, FORNECIDA E INSTALADA EM RAMAL DE DESCARGA OU EM RAMAL DE ESGOTO SANITARIO. AF: 08/2022	INHI - INSTALAÇÕES HIDROSANITÁRIAS	UN	1,0000000	44,34	44,34	
Composição Auxiliar	88248 SINAPI	AUXILIAR DE ENCANADOR OU BOMBEIRO HIDRÁULICO COM ENCARGOS COMPLEMENTARES	SEDI - SERVIÇOS DIVERSOS	H	0,3987000	17,48	6,96	
Composição Auxiliar	88267 SINAPI	ENCANADOR OU BOMBEIRO HIDRÁULICO COM ENCARGOS COMPLEMENTARES	SEDI - SERVIÇOS DIVERSOS	H	0,3987000	21,78	8,68	
Insumo	00000122 SINAPI	ADESIVO PLASTICO PARA PVC, FRASCO COM 850 GR	Material	UN	0,0282000	52,70	1,53	

Luciel Aroux  
 Engenheira  
 Social - CRP 003  
 Registro Profissional 200512322

PREFEITURA  
CNPJ:

Insumo	00005103	SINAPI	CAIXA SIFONADA PVC; 100 X 100 X 50 MM, COM GRELHA REDONDA, BRANCA	Material	UN	1,0000000	24,53	24,53			
Insumo	00020083	SINAPI	SOLUÇÃO PREPARADORA / LIMPADORA PARA PVC, FRASCO COM 1000 CM3	Material	UN	0,0440000	59,71	2,62			
Insumo	00038383	SINAPI	LIXA D'ÁGUA EM FOLHA, GRAO 100	Material	UN	0,0154000	1,88	0,02			
						MO sem LS =>	6,36	LS =>	5,36	MO com LS =>	11,72
						Valor do BDI =>	12,77			Valor com BDI =>	57,11
						Quant. =>	9,0000000			Preço Total =>	513,99

12.8	Código/Banco	Descrição	Tipo	Und	Quant.	Valor Unit.	Total				
Composição	88744	SINAPI	JOELHO 90 GRAUS, PVC, SERIE NORMAL, ESGOTO PREDIAL, DN 100 MM, JUNTA ELÁSTICA, FORNECIDO E INSTALADO EM RAMAL DE DESCARGA OU RAMAL DE ESGOTO SANITÁRIO, AF_08/2022	INH - INSTALAÇÕES HIDROSANITÁRIAS	UN	1,0000000	24,80	24,80			
Composição Auxiliar	88248	SINAPI	AUXILIAR DE ENCANADOR OU BOMBEIRO HIDRÁULICO COM ENCARGOS COMPLEMENTARES	SEDI - SERVIÇOS DIVERSOS	H	0,1926000	17,48	3,38			
Composição Auxiliar	88267	SINAPI	ENCANADOR OU BOMBEIRO HIDRÁULICO COM ENCARGOS COMPLEMENTARES	SEDI - SERVIÇOS DIVERSOS	H	0,1926000	21,78	4,19			
Insumo	0000301	SINAPI	ANEL BORRACHA PARA TUBO ESGOTO PREDIAL, DN 100 MM (NBR 5688)	Material	UN	2,0000000	3,75	7,50			
Insumo	00003520	SINAPI	JOELHO PVC, SOLDAVEL, PB, 90 GRAUS, DN 100 MM, PARA ESGOTO PREDIAL	Material	UN	1,0000000	7,25	7,25			
Insumo	00020078	SINAPI	PASTA LUBRIFICANTE PARA TUBOS E CONEXÕES COM JUNTA ELÁSTICA, EMBALAGEM DE *400* GR (USO EM PVC, ACO, POLIETILENO E OUTROS)	Material	UN	0,1150000	21,75	2,50			
						MO sem LS =>	3,07	LS =>	2,58	MO com LS =>	5,65
						Valor do BDI =>	7,14			Valor com BDI =>	31,84
						Quant. =>	10,0000000			Preço Total =>	319,40

12.9	Código/Banco	Descrição	Tipo	Und	Quant.	Valor Unit.	Total				
Composição	88739	SINAPI	JOELHO 45 GRAUS, PVC, SERIE NORMAL, ESGOTO PREDIAL, DN 75 MM, JUNTA ELÁSTICA, FORNECIDO E INSTALADO EM RAMAL DE DESCARGA OU RAMAL DE ESGOTO SANITÁRIO, AF_08/2022	INH - INSTALAÇÕES HIDROSANITÁRIAS	UN	1,0000000	21,23	21,23			
Composição Auxiliar	88248	SINAPI	AUXILIAR DE ENCANADOR OU BOMBEIRO HIDRÁULICO COM ENCARGOS COMPLEMENTARES	SEDI - SERVIÇOS DIVERSOS	H	0,1652000	17,48	2,88			
Composição Auxiliar	88267	SINAPI	ENCANADOR OU BOMBEIRO HIDRÁULICO COM ENCARGOS COMPLEMENTARES	SEDI - SERVIÇOS DIVERSOS	H	0,1652000	21,78	3,59			
Insumo	00000297	SINAPI	ANEL BORRACHA PARA TUBO ESGOTO PREDIAL, DN 75 MM (NBR 5688)	Material	UN	2,0000000	3,11	6,22			
Insumo	00003519	SINAPI	JOELHO PVC, SOLDAVEL, PB, 45 GRAUS, DN 75 MM, PARA ESGOTO PREDIAL	Material	UN	1,0000000	6,91	6,91			
Insumo	00020078	SINAPI	PASTA LUBRIFICANTE PARA TUBOS E CONEXÕES COM JUNTA ELÁSTICA, EMBALAGEM DE *400* GR (USO EM PVC, ACO, POLIETILENO E OUTROS)	Material	UN	0,0750000	21,75	1,63			
						MO sem LS =>	2,63	LS =>	2,22	MO com LS =>	4,85
						Valor do BDI =>	6,11			Valor com BDI =>	27,34
						Quant. =>	4,0000000			Preço Total =>	108,36

12.10	Código/Banco	Descrição	Tipo	Und	Quant.	Valor Unit.	Total				
Composição	88737	SINAPI	JOELHO 90 GRAUS, PVC, SERIE NORMAL, ESGOTO PREDIAL, DN 75 MM, JUNTA ELÁSTICA, FORNECIDO E INSTALADO EM RAMAL DE DESCARGA OU RAMAL DE ESGOTO SANITÁRIO, AF_08/2022	INH - INSTALAÇÕES HIDROSANITÁRIAS	UN	1,0000000	20,38	20,38			
Composição Auxiliar	88248	SINAPI	AUXILIAR DE ENCANADOR OU BOMBEIRO HIDRÁULICO COM ENCARGOS COMPLEMENTARES	SEDI - SERVIÇOS DIVERSOS	H	0,1652000	17,48	2,88			
Composição Auxiliar	88267	SINAPI	ENCANADOR OU BOMBEIRO HIDRÁULICO COM ENCARGOS COMPLEMENTARES	SEDI - SERVIÇOS DIVERSOS	H	0,1652000	21,78	3,59			
Insumo	00000297	SINAPI	ANEL BORRACHA PARA TUBO ESGOTO PREDIAL, DN 75 MM (NBR 5688)	Material	UN	2,0000000	3,11	6,22			
Insumo	00003509	SINAPI	JOELHO PVC, SOLDAVEL, PB, 90 GRAUS, DN 75 MM, PARA ESGOTO PREDIAL	Material	UN	1,0000000	6,06	6,06			
Insumo	00020078	SINAPI	PASTA LUBRIFICANTE PARA TUBOS E CONEXÕES COM JUNTA ELÁSTICA, EMBALAGEM DE *400* GR (USO EM PVC, ACO, POLIETILENO E OUTROS)	Material	UN	0,0750000	21,75	1,63			
						MO sem LS =>	2,63	LS =>	2,22	MO com LS =>	4,85
						Valor do BDI =>	5,87			Valor com BDI =>	28,25
						Quant. =>	7,0000000			Preço Total =>	183,75

12.11	Código/Banco	Descrição	Tipo	Und	Quant.	Valor Unit.	Total				
Composição	88724	SINAPI	JOELHO 90 GRAUS, PVC, SERIE NORMAL, ESGOTO PREDIAL, DN 40 MM, JUNTA SOLDÁVEL, FORNECIDO E INSTALADO EM RAMAL DE DESCARGA OU RAMAL DE ESGOTO SANITÁRIO, AF_08/2022	INH - INSTALAÇÕES HIDROSANITÁRIAS	UN	1,0000000	8,23	8,23			
Composição Auxiliar	88248	SINAPI	AUXILIAR DE ENCANADOR OU BOMBEIRO HIDRÁULICO COM ENCARGOS COMPLEMENTARES	SEDI - SERVIÇOS DIVERSOS	H	0,1270000	17,48	2,21			
Composição Auxiliar	88267	SINAPI	ENCANADOR OU BOMBEIRO HIDRÁULICO COM ENCARGOS COMPLEMENTARES	SEDI - SERVIÇOS DIVERSOS	H	0,1270000	21,78	2,76			
Insumo	00000122	SINAPI	ADESIVO PLÁSTICO PARA PVC, FRASCO COM *850* GR	Material	UN	0,0099000	52,70	0,52			
Insumo	00003517	SINAPI	JOELHO PVC, SOLDAVEL, PB, 90 GRAUS, SEM ANEL, DN 40 MM, PARA ESGOTO PREDIAL SECUNDARIO	Material	UN	1,0000000	1,84	1,84			
Insumo	00020083	SINAPI	SOLUÇÃO PREPARADORA / LIMPADORA PARA PVC, FRASCO COM 1000 CM3	Material	UN	0,0150000	59,71	0,89			
Insumo	00038383	SINAPI	LIXA D'ÁGUA EM FOLHA, GRAO 100	Material	UN	0,0071000	1,88	0,01			
						MO sem LS =>	2,03	LS =>	1,70	MO com LS =>	3,73
						Valor do BDI =>	2,37			Valor com BDI =>	10,60
						Quant. =>	16,0000000			Preço Total =>	169,60

12.12	Código/Banco	Descrição	Tipo	Und	Quant.	Valor Unit.	Total				
Composição	88785	SINAPI	JUNÇÃO SIMPLES, PVC, SERIE NORMAL, ESGOTO PREDIAL, DN 60 X 50 MM, JUNTA ELÁSTICA, FORNECIDO E INSTALADO EM RAMAL DE DESCARGA OU RAMAL DE ESGOTO SANITÁRIO, AF_08/2022	INH - INSTALAÇÕES HIDROSANITÁRIAS	UN	1,0000000	23,80	23,80			
Composição Auxiliar	88248	SINAPI	AUXILIAR DE ENCANADOR OU BOMBEIRO HIDRÁULICO COM ENCARGOS COMPLEMENTARES	SEDI - SERVIÇOS DIVERSOS	H	0,1839000	17,48	3,21			
Composição Auxiliar	88267	SINAPI	ENCANADOR OU BOMBEIRO HIDRÁULICO COM ENCARGOS COMPLEMENTARES	SEDI - SERVIÇOS DIVERSOS	H	0,1839000	21,78	4,00			
Insumo	00000206	SINAPI	ANEL BORRACHA PARA TUBO ESGOTO PREDIAL, DN 50 MM (NBR 5688)	Material	UN	3,0000000	2,12	6,36			
Insumo	00003652	SINAPI	JUNÇÃO SIMPLES, PVC, 45 GRAUS, DN 50 X 50 MM, SERIE NORMAL PARA ESGOTO PREDIAL	Material	UN	1,0000000	6,60	6,60			
Insumo	00020078	SINAPI	PASTA LUBRIFICANTE PARA TUBOS E CONEXÕES COM JUNTA ELÁSTICA, EMBALAGEM DE *400* GR (USO EM PVC, ACO, POLIETILENO E OUTROS)	Material	UN	0,0750000	21,75	1,63			
						MO sem LS =>	2,63	LS =>	2,47	MO com LS =>	5,40
						Valor do BDI =>	6,85			Valor com BDI =>	30,85
						Quant. =>	9,0000000			Preço Total =>	275,85

12.13	Código/Banco	Descrição	Tipo	Und	Quant.	Valor Unit.	Total	
Composição	87903	SINAPI	CAIXA ENTERRADA HIDRÁULICA RETANGULAR EM ALVENARIA COM TUBOS CERÂMICOS MACIÇOS, DIMENSÕES INTERNAS: 0,8X0,8X0,8 M. PARA REDE DE ESGOTO, AF_12/2020	INH - INSTALAÇÕES HIDROSANITÁRIAS	UN	1,0000000	715,51	715,51

Leonora A. B. Rodrigues  
Engenheira Civil  
CREA 02/2000  
Rég. nº 22.489/2022

Composição Auxiliar	100475 SINAPI	ARGAMASSA TRAÇO 1:3 (EM VOLUME DE CIMENTO E AREIA MÉDIA ÚMIDA) COM ADIÇÃO DE IMPERMEABILIZANTE, PREPARO MECÂNICO COM BETONEIRA 400 L. AF_08/2018	SEDI - SERVIÇOS DIVERSOS	m³	0,1585000	736,75	116,77		
Composição Auxiliar	101616 SINAPI	PREPARO DE FUNDO DE VALA COM LARGURA MENOR QUE 3,5 M (ACERTO DO SOLO NATURAL). AF_08/2020	MOVT - MOVIMENTO DE TERRA	m³	1,2100000	5,09	6,15		
Composição Auxiliar	5679 SINAPI	RETROSCAVADEIRA SOBRE RODAS COM CARREGADEIRA, TRAÇÃO 4X4, POTÊNCIA LIQ. 88 HP, CAÇAMBA CARREG. CAP. MÍN. 1 M3, CAÇAMBA RETRO CAP. 0,26 M3, PESO OPERACIONAL MÍN. 8.674 KG, PROFUNDIDADE ESCAVAÇÃO MÁX. 4,37 M - CHP DIURNO. AF_08/2014	CHOR - CUSTOS HORÁRIOS DE MÁQUINAS E EQUIPAMENTOS	CHP	0,0136000	132,36	1,80		
Composição Auxiliar	5679 SINAPI	RETROSCAVADEIRA SOBRE RODAS COM CARREGADEIRA, TRAÇÃO 4X4, POTÊNCIA LIQ. 88 HP, CAÇAMBA CARREG. CAP. MÍN. 1 M3, CAÇAMBA RETRO CAP. 0,26 M3, PESO OPERACIONAL MÍN. 8.674 KG, PROFUNDIDADE ESCAVAÇÃO MÁX. 4,37 M - CHI DIURNO. AF_08/2014	CHOR - CUSTOS HORÁRIOS DE MÁQUINAS E EQUIPAMENTOS	CHI	0,0276000	51,09	1,43		
Composição Auxiliar	87316 SINAPI	ARGAMASSA TRAÇO 1:4 (EM VOLUME DE CIMENTO E AREIA GROSSA ÚMIDA) PARA CHAPISCO CONVENCIONAL, PREPARO MECÂNICO COM BETONEIRA 400 L. AF_08/2019	SEDI - SERVIÇOS DIVERSOS	m³	0,0186000	440,24	8,62		
Composição Auxiliar	88309 SINAPI	PEDEREIRO COM ENCARGOS COMPLEMENTARES	SEDI - SERVIÇOS DIVERSOS	H	6,8130000	22,51	153,38		
Composição Auxiliar	88316 SINAPI	SERVENTE COM ENCARGOS COMPLEMENTARES	SEDI - SERVIÇOS DIVERSOS	H	5,3530000	17,39	93,10		
Composição Auxiliar	84970 SINAPI	CONCRETO FCK = 20MPa, TRAÇO 1:2,7:3 (EM MASSA SECA DE CIMENTO/AREIA MÉDIA BRITA 1) - PREPARO MECÂNICO COM BETONEIRA 800 L. AF_06/2021	FUES - FUNDÇÕES E ESTRUTURAS	m³	0,1163000	435,57	50,55		
Composição Auxiliar	87735 SINAPI	PEÇA RETANGULAR PRÉ-MOLDADA, VOLUME DE CONCRETO DE 30 A 100 LITROS, TAXA DE AÇO APROXIMADA DE 30KG/M³. AF_01/2018	FUES - FUNDÇÕES E ESTRUTURAS	m³	0,0700000	2.137,55	148,63		
Insumo	00002682 SINAPI	DESMOLDANTE PROTETOR PARA FORMAS DE MADEIRA, DE BASE OLEOSA EMULSIONADA EM AGUA	Material	L	0,0068000	9,33	0,06		
Insumo	00004481 SINAPI	PONTELETE 7,5 X 7,5" CM EM PINUS, MISTA OU EQUIVALENTE DA REGIÃO BRUTA	Material	M	0,1480000	11,91	1,76		
Insumo	00004517 SINAPI	SARRAFO 2,5 X 7,5" CM EM PINUS, MISTA OU EQUIVALENTE DA REGIÃO BRUTA	Material	M	0,1760000	4,17	0,73		
Insumo	00005069 SINAPI	PREGO DE AÇO POLIDO COM CABECA 17 X 27 (2 1/2 X 1 1/4)	Material	KG	0,0158000	20,06	0,31		
Insumo	00006183 SINAPI	TABUA NÃO APARELHADA 2,5 X 20" CM, EM MACARANDUBA/MASSARANDUBA, ANGELIM OU EQUIVALENTE DA REGIÃO BRUTA	Material	M	0,5520000	21,19	11,69		
Insumo	00007250 SINAPI	TUJOLO CERÂMICO MACIÇO COMUM 8 X 10 X 20" CM (L X A X C)	Material	UN	168,2180000	0,71	119,43		
				MO sem LS =>	140,87	LS =>	118,55	MO com LS =>	259,42
				Valor do BDI =>	206,20			Valor com BDI =>	821,71
				Quant. =>	22,0000000	Preço Total =>			20.277,62

Composição	Código/Banco	Descrição	Tipo	Und	Quant.	Valor Unit.	Total		
Composição	88798 SINAPI	TE. PVC, SERIE NORMAL; ESGOTO PREDIAL; DN 100 X 100 MM, JUNTA ELÁSTICA, FORNECIDO E INSTALADO EM RAMAL DE DESCARGA OU RAMAL DE ESGOTO SANITÁRIO. AF_08/2022	INH - INSTALAÇÕES HIDROSANITÁRIAS	UN	1,0000000	39,02	39,02		
Composição Auxiliar	88248 SINAPI	AUXILIAR DE ENCANADOR OU BOMBEIRO HIDRÁULICO COM ENCARGOS COMPLEMENTARES	SEDI - SERVIÇOS DIVERSOS	H	0,2586000	17,48	4,48		
Composição Auxiliar	88267 SINAPI	ENCANADOR OU BOMBEIRO HIDRÁULICO COM ENCARGOS COMPLEMENTARES	SEDI - SERVIÇOS DIVERSOS	H	0,2586000	21,78	5,59		
Insumo	00000301 SINAPI	ANEL BORRACHA PARA TUBO ESGOTO PREDIAL, DN 100 MM (NBR 6688)	Material	UN	3,0000000	3,75	11,25		
Insumo	00070911 SINAPI	TE SANITARIO, PVC, DN 100 X 100 MM, SERIE NORMAL, PARA ESGOTO PREDIAL	Material	UN	1,0000000	13,95	13,95		
Insumo	00020078 SINAPI	PASTA LUBRIFICANTE PARA TUBOS E CONEXÕES COM JUNTA ELÁSTICA, EMBALAGEM DE 400g GR (USO EM PVC, AÇO, POLIETILENO E OUTROS)	Material	UN	0,1725000	21,75	3,75		
				MO sem LS =>	4,09	LS =>	3,45	MO com LS =>	7,54
				Valor do BDI =>	11,24			Valor com BDI =>	50,26
				Quant. =>	2,0000000	Preço Total =>			100,52

Composição	Código/Banco	Descrição	Tipo	Und	Quant.	Valor Unit.	Total		
Composição	180251 SEDOP	Te PVC c/ redução 100mm x 75mm - LS		UN	1,0000000	39,94	39,94		
Composição Auxiliar	280008 SEDOP	AUXILIAR DE ENCANADOR OU BOMBEIRO HIDRÁULICO COM ENCARGOS COMPLEMENTARES		H	0,4660000	18,15	8,80		
Composição Auxiliar	280016 SEDOP	ENCANADOR OU BOMBEIRO HIDRÁULICO COM ENCARGOS COMPLEMENTARES		H	0,4660000	23,87	10,99		
Insumo	D00223 SEDOP	Adesivo pl PVC - 75g	Material	TB	0,3000000	7,95	2,38		
Insumo	H00336 SEDOP	Te PVC c/ redução 100mm x 75mm - LS	Material	UN	1,0000000	13,38	13,38		
Insumo	D00222 SEDOP	Solução limpadora	Material	L	0,1000000	44,08	4,40		
				MO sem LS =>	7,37	LS =>	6,20	MO com LS =>	13,57
				Valor do BDI =>	11,51			Valor com BDI =>	51,45
				Quant. =>	5,0000000	Preço Total =>			257,25

Composição	Código/Banco	Descrição	Tipo	Und	Quant.	Valor Unit.	Total		
Composição	180250 SEDOP	Junção simples PVC JS - 75 x 50mm - LS		UN	1,0000000	32,05	32,05		
Composição Auxiliar	280016 SEDOP	ENCANADOR OU BOMBEIRO HIDRÁULICO COM ENCARGOS COMPLEMENTARES		H	0,3700000	23,87	16,83		
Composição Auxiliar	280008 SEDOP	AUXILIAR DE ENCANADOR OU BOMBEIRO HIDRÁULICO COM ENCARGOS COMPLEMENTARES		H	0,3700000	18,15	7,08		
Insumo	D00223 SEDOP	Adesivo pl PVC - 75g	Material	TB	0,0800000	7,95	0,63		
Insumo	D00222 SEDOP	Solução limpadora	Material	L	0,0630000	44,08	2,77		
Insumo	H00336 SEDOP	Junção simples PVC JS - 75 x 50mm - LS	Material	UN	1,0000000	12,74	12,74		
				MO sem LS =>	5,93	LS =>	4,99	MO com LS =>	10,92
				Valor do BDI =>	9,23			Valor com BDI =>	41,28
				Quant. =>	4,0880000	Preço Total =>			165,12

Composição	Código/Banco	Descrição	Tipo	Und	Quant.	Valor Unit.	Total		
Composição	88881 SINAPI	SIFÃO DO TIPO GARRAFA EM METAL CROMADO 1 X 1,1/2" FORNECIDO E INSTALAÇÃO. AF_01/2020	INH - INSTALAÇÕES HIDROSANITÁRIAS	UN	1,0000000	251,39	251,39		
Composição Auxiliar	88267 SINAPI	ENCANADOR OU BOMBEIRO HIDRÁULICO COM ENCARGOS COMPLEMENTARES	SEDI - SERVIÇOS DIVERSOS	H	0,2734000	21,78	5,95		
Composição Auxiliar	88316 SINAPI	SERVENTE COM ENCARGOS COMPLEMENTARES	SEDI - SERVIÇOS DIVERSOS	H	0,0882000	17,39	1,49		
Insumo	00003148 SINAPI	FITA VEDA ROSCA EM ROLOS DE 18 MM X 10 M (L X C)	Material	UN	0,0332000	5,65	0,12		
Insumo	00006136 SINAPI	SIFÃO EM METAL CROMADO PARA PIA OU LAVATORIO, 1 X 1,1/2"	Material	UN	1,0000000	243,83	243,83		
				MO sem LS =>	3,08	LS =>	2,57	MO com LS =>	5,63
				Valor do BDI =>	72,45			Valor com BDI =>	323,84
				Quant. =>	3,0000000	Preço Total =>			971,52

Composição	Código/Banco	Descrição	Tipo	Und	Quant.	Valor Unit.	Total
------------	--------------	-----------	------	-----	--------	-------------	-------

Ismael Araújo Gonçalves  
Engenheiro Civil  
Rég. nº 122.485/2022

PREFEITURA  
CNPJ:

Composição	Código/Banco	Descrição	Tipo	Und	Quant.	Valor Unit.	Total		
Composição	88054 SINAPI	TANQUE SÉPTICO CIRCULAR, EM CONCRETO PRÉ-MOLDADO, DIÂMETRO INTERNO = 1,88 M; ALTURA INTERNA = 2,50 M, VOLUME ÚTIL: 8245,8 L (PARA 32 CONTRIBUINTES). AF_12/2020_PA	INHI - INSTALAÇÕES HIDROS SANITÁRIAS	UN	1,0000000	4.579,72	4.579,72		
Composição Auxiliar	101624 SINAPI	PREPARO DE FUNDO DE VALA COM LARGURA MAIOR OU IGUAL A 1,5 M E MENOR QUE 2,5 M, COM CAMADA DE BRITA, LANÇAMENTO MECANIZADO. AF_08/2020	MOVT - MOVIMENTO DE TERRA	m³	0,3733000	164,42	61,37		
Composição Auxiliar	5678 SINAPI	RETROESCAVADEIRA SOBRE RODAS COM CARREGADEIRA, TRACÇÃO 4X4, POTÊNCIA LÍQ. 88 HP, CAÇAMBA CARREG. CAP. MÍN. 1 M3, CAÇAMBA RETRO CAP. 0,26 M3, PESO OPERACIONAL MÍN. 6.674 KG, PROFUNDIDADE ESCAVAÇÃO MÁX. 4,37 M - CHP DIURNO. AF_08/2014	CHOR - CUSTOS HORÁRIOS DE MÁQUINAS E EQUIPAMENTOS	CHP	0,5075000	132,36	67,17		
Composição Auxiliar	5679 SINAPI	RETROESCAVADEIRA SOBRE RODAS COM CARREGADEIRA, TRACÇÃO 4X4, POTÊNCIA LÍQ. 88 HP, CAÇAMBA CARREG. CAP. MÍN. 1 M3, CAÇAMBA RETRO CAP. 0,26 M3, PESO OPERACIONAL MÍN. 6.674 KG, PROFUNDIDADE ESCAVAÇÃO MÁX. 4,37 M - CHI DIURNO. AF_08/2014	CHOR - CUSTOS HORÁRIOS DE MÁQUINAS E EQUIPAMENTOS	CHI	1,0343000	51,99	53,77		
Composição Auxiliar	88309 SINAPI	PEDREIRO COM ENCARGOS COMPLEMENTARES	SEDI - SERVIÇOS DIVERSOS	H	2,4573000	22,51	55,31		
Composição Auxiliar	88316 SINAPI	SERVENTE COM ENCARGOS COMPLEMENTARES	SEDI - SERVIÇOS DIVERSOS	H	1,9307000	17,39	33,57		
Composição Auxiliar	88828 SINAPI	ARGAMASSA TRACÇO 1:3 (EM VOLUME DE CIMENTO E AREIA MÉDIA ÚMIDA), PREPARO MECÂNICO COM BETONEIRA 400 L. AF_08/2018	SEDI - SERVIÇOS DIVERSOS	m³	0,0858000	639,71	48,30		
Composição Auxiliar	97738 SINAPI	PEÇA CIRCULAR PRÉ-MOLDADA, VOLUME DE CONCRETO DE 10 A 30 LITROS, TAXA DE FIBRA DE POLIPROPILENO APROXIMADA DE 8 KG/M³. AF_01/2018_PS	FUES - FUNDAÇÕES E ESTRUTURAS	m²	0,0154000	5.048,43	77,74		
Composição Auxiliar	97740 SINAPI	PEÇA CIRCULAR PRÉ-MOLDADA, VOLUME DE CONCRETO ACIMA DE 100 LITROS, TAXA DE AÇO APROXIMADA DE 30KG/M³. AF_01/2018	FUES - FUNDAÇÕES E ESTRUTURAS	m²	0,2400000	2.022,68	485,44		
Insumo	00012505 SINAPI	ANEL EM CONCRETO ARMADO, LISO, PARA FOSSAS SEPTICAS E SUMIDOUROS, SEM FUNDO, DIÂMETRO INTERNO DE 2,00 M E ALTURA DE 0,50 M	Material	UN	5,0000000	739,81	3.699,05		
				MO sem LS =>	126,58	LS =>	106,51	MO com LS =>	233,09
				Valor do BDI =>	1.319,87	Valor com BDI =>		5.889,58	
				Quant. =>	1,0000000	Preço Total =>		5.889,59	

12.19	Código/Banco	Descrição	Tipo	Und	Quant.	Valor Unit.	Total		
Composição	88050 SINAPI	FILTRO ANAERÓBIO CIRCULAR, EM CONCRETO PRÉ-MOLDADO, DIÂMETRO INTERNO = 2,38 M, ALTURA INTERNA = 1,50 M, VOLUME ÚTIL: 8338,8 L (PARA 34 CONTRIBUINTES). AF_12/2020_PA	INHI - INSTALAÇÕES HIDROS SANITÁRIAS	UN	1,0000000	5.132,22	5.132,22		
Composição Auxiliar	101624 SINAPI	PREPARO DE FUNDO DE VALA COM LARGURA MAIOR OU IGUAL A 1,5 M E MENOR QUE 2,5 M, COM CAMADA DE BRITA, LANÇAMENTO MECANIZADO. AF_08/2020	MOVT - MOVIMENTO DE TERRA	m³	0,5641000	164,42	92,74		
Composição Auxiliar	5678 SINAPI	RETROESCAVADEIRA SOBRE RODAS COM CARREGADEIRA, TRACÇÃO 4X4, POTÊNCIA LÍQ. 88 HP, CAÇAMBA CARREG. CAP. MÍN. 1 M3, CAÇAMBA RETRO CAP. 0,26 M3, PESO OPERACIONAL MÍN. 6.674 KG, PROFUNDIDADE ESCAVAÇÃO MÁX. 4,37 M - CHP DIURNO. AF_08/2014	CHOR - CUSTOS HORÁRIOS DE MÁQUINAS E EQUIPAMENTOS	CHP	1,1378000	132,36	150,59		
Composição Auxiliar	5679 SINAPI	RETROESCAVADEIRA SOBRE RODAS COM CARREGADEIRA, TRACÇÃO 4X4, POTÊNCIA LÍQ. 88 HP, CAÇAMBA CARREG. CAP. MÍN. 1 M3, CAÇAMBA RETRO CAP. 0,26 M3, PESO OPERACIONAL MÍN. 6.674 KG, PROFUNDIDADE ESCAVAÇÃO MÁX. 4,37 M - CHI DIURNO. AF_08/2014	CHOR - CUSTOS HORÁRIOS DE MÁQUINAS E EQUIPAMENTOS	CHI	2,3189000	51,99	120,55		
Composição Auxiliar	88309 SINAPI	PEDREIRO COM ENCARGOS COMPLEMENTARES	SEDI - SERVIÇOS DIVERSOS	H	2,5279000	22,51	56,80		
Composição Auxiliar	88316 SINAPI	SERVENTE COM ENCARGOS COMPLEMENTARES	SEDI - SERVIÇOS DIVERSOS	H	1,9862000	17,39	34,54		
Composição Auxiliar	88828 SINAPI	ARGAMASSA TRACÇO 1:3 (EM VOLUME DE CIMENTO E AREIA MÉDIA ÚMIDA), PREPARO MECÂNICO COM BETONEIRA 400 L. AF_08/2018	SEDI - SERVIÇOS DIVERSOS	m³	0,0766000	639,71	41,54		
Composição Auxiliar	97738 SINAPI	PEÇA CIRCULAR PRÉ-MOLDADA, VOLUME DE CONCRETO DE 10 A 30 LITROS, TAXA DE FIBRA DE POLIPROPILENO APROXIMADA DE 8 KG/M³. AF_01/2018_PS	FUES - FUNDAÇÕES E ESTRUTURAS	m²	0,0154000	5.048,43	77,74		
Composição Auxiliar	97740 SINAPI	PEÇA CIRCULAR PRÉ-MOLDADA, VOLUME DE CONCRETO ACIMA DE 100 LITROS, TAXA DE AÇO APROXIMADA DE 30KG/M³. AF_01/2018	FUES - FUNDAÇÕES E ESTRUTURAS	m²	0,5855000	2.022,68	1.123,59		
Insumo	00004720 SINAPI	PEDRA BRITADA N. 0, OU PEDRISCO (4,8 A 9,5 MM) POSTO PEDREIRA/FORNECEDOR, SEM FRETE	Material	m³	3,4256000	84,71	324,43		
Insumo	00012532 SINAPI	ANEL EM CONCRETO ARMADO, LISO, PARA POCOS DE INSPEÇÃO, SEM FUNDO, DIÂMETRO INTERNO DE 0,50 M E ALTURA DE 0,50 M	Material	UN	1,0000000	128,73	128,73		
Insumo	00012557 SINAPI	ANEL EM CONCRETO ARMADO, LISO, PARA FOSSAS SEPTICAS E SUMIDOUROS, SEM FUNDO, DIÂMETRO INTERNO DE 2,50 M E ALTURA DE 0,50 M	Material	UN	3,0000000	993,69	2.981,07		
				MO sem LS =>	223,85	LS =>	189,37	MO com LS =>	412,22
				Valor do BDI =>	1.479,10	Valor com BDI =>		6.611,32	
				Quant. =>	1,0000000	Preço Total =>		6.611,32	

12.20	Código/Banco	Descrição	Tipo	Und	Quant.	Valor Unit.	Total		
Composição	88062 SINAPI	SUMIDOURO CIRCULAR, EM CONCRETO PRÉ-MOLDADO, DIÂMETRO INTERNO = 1,88 M, ALTURA INTERNA = 2,00 M, ÁREA DE INFILTRAÇÃO: 13,1 M² (PARA 5 CONTRIBUINTES). AF_12/2020_PA	INHI - INSTALAÇÕES HIDROS SANITÁRIAS	UN	1,0000000	3.028,99	3.028,99		
Composição Auxiliar	100475 SINAPI	ARGAMASSA TRACÇO 1:3 (EM VOLUME DE CIMENTO E AREIA MÉDIA ÚMIDA) COM ADIÇÃO DE IMPERMEABILIZANTE, PREPARO MECÂNICO COM BETONEIRA 400 L. AF_08/2018	SEDI - SERVIÇOS DIVERSOS	m³	0,0146000	736,75	10,78		
Composição Auxiliar	101624 SINAPI	PREPARO DE FUNDO DE VALA COM LARGURA MAIOR OU IGUAL A 1,5 M E MENOR QUE 2,5 M, COM CAMADA DE BRITA, LANÇAMENTO MECANIZADO. AF_08/2020	MOVT - MOVIMENTO DE TERRA	m³	0,3733000	164,42	61,37		
Composição Auxiliar	5678 SINAPI	RETROESCAVADEIRA SOBRE RODAS COM CARREGADEIRA, TRACÇÃO 4X4, POTÊNCIA LÍQ. 88 HP, CAÇAMBA CARREG. CAP. MÍN. 1 M3, CAÇAMBA RETRO CAP. 0,26 M3, PESO OPERACIONAL MÍN. 6.674 KG, PROFUNDIDADE ESCAVAÇÃO MÁX. 4,37 M - CHP DIURNO. AF_08/2014	CHOR - CUSTOS HORÁRIOS DE MÁQUINAS E EQUIPAMENTOS	CHP	0,4019000	132,36	53,19		
Composição Auxiliar	5679 SINAPI	RETROESCAVADEIRA SOBRE RODAS COM CARREGADEIRA, TRACÇÃO 4X4, POTÊNCIA LÍQ. 88 HP, CAÇAMBA CARREG. CAP. MÍN. 1 M3, CAÇAMBA RETRO CAP. 0,26 M3, PESO OPERACIONAL MÍN. 6.674 KG, PROFUNDIDADE ESCAVAÇÃO MÁX. 4,37 M - CHI DIURNO. AF_08/2014	CHOR - CUSTOS HORÁRIOS DE MÁQUINAS E EQUIPAMENTOS	CHI	0,8180000	51,99	42,57		
Composição Auxiliar	88309 SINAPI	PEDREIRO COM ENCARGOS COMPLEMENTARES	SEDI - SERVIÇOS DIVERSOS	H	1,0449000	22,51	23,53		
Composição Auxiliar	88316 SINAPI	SERVENTE COM ENCARGOS COMPLEMENTARES	SEDI - SERVIÇOS DIVERSOS	H	0,8210000	17,39	14,27		
Composição Auxiliar	97738 SINAPI	PEÇA CIRCULAR PRÉ-MOLDADA, VOLUME DE CONCRETO DE 10 A 30 LITROS, TAXA DE FIBRA DE POLIPROPILENO APROXIMADA DE 8 KG/M³. AF_01/2018_PS	FUES - FUNDAÇÕES E ESTRUTURAS	m²	0,0154000	5.048,43	77,74		
Composição Auxiliar	97740 SINAPI	PEÇA CIRCULAR PRÉ-MOLDADA, VOLUME DE CONCRETO ACIMA DE 100 LITROS, TAXA DE AÇO APROXIMADA DE 30KG/M³. AF_01/2018	FUES - FUNDAÇÕES E ESTRUTURAS	m²	0,2373000	2.022,68	479,58		
Insumo	00043446 SINAPI	ANEL EM CONCRETO ARMADO, PERFURADO, PARA FOSSAS SEPTICAS E SUMIDOUROS, SEM FUNDO, DIÂMETRO INTERNO DE 2,00 M E ALTURA DE 0,50 M	Material	UN	4,0000000	566,40	2.265,60		
				MO sem LS =>	101,27	LS =>	85,22	MO com LS =>	186,49
				Valor do BDI =>	872,95	Valor com BDI =>		3.901,94	
				Quant. =>	1,0000000	Preço Total =>		3.901,94	

Leonel Aroux  
Eng.º Civil  
C.R.C. 003  
Rég. nº 2020/2022

13								64.992,88	
Código	Banco	Descrição	Tipo	Und	Quant.	Valor Unit.	Total		
13.1									
Composição	101881 SINAPI	QUADRO DE DISTRIBUIÇÃO DE ENERGIA EM CHAPA DE AÇO GALVANIZADO, DE EMBUTIR, COM BARRAMENTO TRIFÁSICO, PARA 40 DISJUNTORES DIN 100A - FORNECIMENTO E INSTALAÇÃO. AF_10/2020	INEL - INSTALAÇÃO ELÉTRICA/ELETRIFICAÇÃO E ILUMINAÇÃO EXTERNA	UN	1,0000000	883,85	883,85		
Auxiliar	87367 SINAPI	ARGAMASSA TRAÇO 1:1:8 (EM VOLUME DE CIMENTO, CAL E AREIA MÉDIA ÚMIDA) PARA EMBOÇO/MASSA ÚNICA/ASSENTAMENTO DE ALVENARIA DE VEDAÇÃO, PREPARO MANUAL. AF_08/2019	SEDI - SERVIÇOS DIVERSOS	m	0,0180000	623,53	11,76		
Auxiliar	88247 SINAPI	AUXILIAR DE ELETRICISTA COM ENCARGOS COMPLEMENTARES	SEDI - SERVIÇOS DIVERSOS	H	0,6384000	19,70	12,57		
Auxiliar	88264 SINAPI	ELETRICISTA COM ENCARGOS COMPLEMENTARES	SEDI - SERVIÇOS DIVERSOS	H	0,6384000	24,55	15,67		
Insumo	00012042 SINAPI	QUADRO DE DISTRIBUIÇÃO COM BARRAMENTO TRIFÁSICO, DE EMBUTIR, EM CHAPA DE AÇO GALVANIZADO, PARA 40 DISJUNTORES DIN, 100 A	Material	UN	1,0000000	843,83	843,83		
				MO sem LS =>	12,83	LS =>	10,80	MO com LS =>	23,53
				Valor do BDI =>	254,72			Valor com BDI =>	1.138,57
						Quant. =>	2,0000000	Preço Total =>	2.277,14

Código	Banco	Descrição	Tipo	Und	Quant.	Valor Unit.	Total		
Insumo	00039469 SINAPI	DISPOSITIVO DPS CLASSE II, 1 POLO, TENSÃO MÁXIMA DE 275 V, CORRENTE MÁXIMA DE 20 KA (TIPO AC)	Material	UN	1,0000000	65,01	65,01		
				MO sem LS =>	0,00	LS =>	0,00	MO com LS =>	0,00
				Valor do BDI =>	18,73			Valor com BDI =>	83,74
						Quant. =>	8,0000000	Preço Total =>	669,92

Código	Banco	Descrição	Tipo	Und	Quant.	Valor Unit.	Total		
13.3									
Composição	170303 SEDOP	Disjuntor 3P - 63 a 100A - PADRÃO DIN		UN	1,0000000	231,83	231,83		
Auxiliar	280007 SEDOP	AUXILIAR DE ELETRICISTA COM ENCARGOS COMPLEMENTARES		H	0,9000000	20,06	18,05		
Auxiliar	280014 SEDOP	ELETRICISTA COM ENCARGOS COMPLEMENTARES		H	0,9000000	24,88	22,39		
Insumo	E00134 SEDOP	Disjuntor 3P-63A a 100A - PADRÃO DIN	Material	UN	1,0000000	191,39	191,39		
				MO sem LS =>	14,72	LS =>	12,38	MO com LS =>	27,10
				Valor do BDI =>	68,81			Valor com BDI =>	298,64
						Quant. =>	2,0000000	Preço Total =>	597,28

Código	Banco	Descrição	Tipo	Und	Quant.	Valor Unit.	Total		
13.4									
Composição	83654 SINAPI	DISJUNTOR MONOPOLAR TIPO DIN, CORRENTE NOMINAL DE 16A - FORNECIMENTO E INSTALAÇÃO. AF_10/2020	INEL - INSTALAÇÃO ELÉTRICA/ELETRIFICAÇÃO E ILUMINAÇÃO EXTERNA	UN	1,0000000	11,26	11,26		
Auxiliar	88247 SINAPI	AUXILIAR DE ELETRICISTA COM ENCARGOS COMPLEMENTARES	SEDI - SERVIÇOS DIVERSOS	H	0,0476000	19,70	0,93		
Auxiliar	88264 SINAPI	ELETRICISTA COM ENCARGOS COMPLEMENTARES	SEDI - SERVIÇOS DIVERSOS	H	0,0476000	24,55	1,16		
Insumo	00001570 SINAPI	TERMINAL A COMPRESSÃO EM COBRE ESTANHADO PARA CABO 2,5 MM2, 1 FURO E 1 COMPRESSÃO, PARA PARAFUSO DE FIXAÇÃO M5	Material	UN	1,0000000	0,83	0,83		
Insumo	00034653 SINAPI	DISJUNTOR TIPO DIN/IEC, MONOPOLAR DE 6 ATE 32A	Material	UN	1,0000000	8,34	8,34		
				MO sem LS =>	0,85	LS =>	0,72	MO com LS =>	1,57
				Valor do BDI =>	3,24			Valor com BDI =>	14,50
						Quant. =>	4,0000000	Preço Total =>	58,80

Código	Banco	Descrição	Tipo	Und	Quant.	Valor Unit.	Total		
13.5									
Composição	83656 SINAPI	DISJUNTOR MONOPOLAR TIPO DIN, CORRENTE NOMINAL DE 25A - FORNECIMENTO E INSTALAÇÃO. AF_10/2020	INEL - INSTALAÇÃO ELÉTRICA/ELETRIFICAÇÃO E ILUMINAÇÃO EXTERNA	UN	1,0000000	12,34	12,34		
Auxiliar	88247 SINAPI	AUXILIAR DE ELETRICISTA COM ENCARGOS COMPLEMENTARES	SEDI - SERVIÇOS DIVERSOS	H	0,0863000	19,70	1,30		
Auxiliar	88264 SINAPI	ELETRICISTA COM ENCARGOS COMPLEMENTARES	SEDI - SERVIÇOS DIVERSOS	H	0,0863000	24,55	1,62		
Insumo	00001571 SINAPI	TERMINAL A COMPRESSÃO EM COBRE ESTANHADO PARA CABO 4 MM2, 1 FURO E 1 COMPRESSÃO, PARA PARAFUSO DE FIXAÇÃO M5	Material	UN	1,0000000	1,08	1,08		
Insumo	00034653 SINAPI	DISJUNTOR TIPO DIN/IEC, MONOPOLAR DE 6 ATE 32A	Material	UN	1,0000000	8,34	8,34		
				MO sem LS =>	1,18	LS =>	1,00	MO com LS =>	2,18
				Valor do BDI =>	3,55			Valor com BDI =>	15,89
						Quant. =>	11,0000000	Preço Total =>	174,79

Código	Banco	Descrição	Tipo	Und	Quant.	Valor Unit.	Total		
13.6									
Composição	83653 SINAPI	DISJUNTOR BIPOLAR TIPO DIN, CORRENTE NOMINAL DE 25A - FORNECIMENTO E INSTALAÇÃO. AF_10/2020	INEL - INSTALAÇÃO ELÉTRICA/ELETRIFICAÇÃO E ILUMINAÇÃO EXTERNA	UN	1,0000000	55,82	55,82		
Auxiliar	88247 SINAPI	AUXILIAR DE ELETRICISTA COM ENCARGOS COMPLEMENTARES	SEDI - SERVIÇOS DIVERSOS	H	0,1325000	19,70	2,61		
Auxiliar	88264 SINAPI	ELETRICISTA COM ENCARGOS COMPLEMENTARES	SEDI - SERVIÇOS DIVERSOS	H	0,1325000	24,55	3,25		
Insumo	00001571 SINAPI	TERMINAL A COMPRESSÃO EM COBRE ESTANHADO PARA CABO 4 MM2, 1 FURO E 1 COMPRESSÃO, PARA PARAFUSO DE FIXAÇÃO M5	Material	UN	2,0000000	1,08	2,16		
Insumo	00034616 SINAPI	DISJUNTOR TIPO DIN/IEC, BIPOLAR DE 6 ATE 32A	Material	UN	1,0000000	47,80	47,80		
				MO sem LS =>	2,37	LS =>	2,00	MO com LS =>	4,37
				Valor do BDI =>	16,08			Valor com BDI =>	71,90
						Quant. =>	17,0000000	Preço Total =>	1.222,30

Código	Banco	Descrição	Tipo	Und	Quant.	Valor Unit.	Total		
13.7									
Composição	82000 SINAPI	TOMADA BAIXA DE EMBUTIR (1 MÓDULO), 2P+T 10 A, INCLUINDO SUPORTE E PLACA - FORNECIMENTO E INSTALAÇÃO. AF_03/2023	INEL - INSTALAÇÃO ELÉTRICA/ELETRIFICAÇÃO E ILUMINAÇÃO EXTERNA	UN	1,0000000	29,01	29,01		
Auxiliar	81848 SINAPI	SUPORTE PARAFUSADO COM PLACA DE ENCAIXE 4" X 2" MÉDIO (1,30 M DO PISO) PARA PONTO ELÉTRICO - FORNECIMENTO E INSTALAÇÃO. AF_03/2023	INEL - INSTALAÇÃO ELÉTRICA/ELETRIFICAÇÃO E ILUMINAÇÃO EXTERNA	UN	1,0000000	10,23	10,23		
Auxiliar	81889 SINAPI	TOMADA BAIXA DE EMBUTIR (1 MÓDULO), 2P+T 10 A, SEM SUPORTE E SEM PLACA - FORNECIMENTO E INSTALAÇÃO. AF_03/2023	INEL - INSTALAÇÃO ELÉTRICA/ELETRIFICAÇÃO E ILUMINAÇÃO EXTERNA	UN	1,0000000	18,78	18,78		
				MO sem LS =>	6,63	LS =>	5,58	MO com LS =>	12,21
				Valor do BDI =>	8,36			Valor com BDI =>	37,37
						Quant. =>	57,0000000	Preço Total =>	2.130,08

Código	Banco	Descrição	Tipo	Und	Quant.	Valor Unit.	Total		
13.8									
Composição	91996 SINAPI	TOMADA MÉDIA DE EMBUTIR (1 MÓDULO), 2P+T 10 A, INCLUINDO SUPORTE E PLACA - FORNECIMENTO E INSTALAÇÃO. AF_03/2023	INEL - INSTALAÇÃO ELÉTRICA/ELETRIFICAÇÃO E ILUMINAÇÃO EXTERNA	UN	1,0000000	32,33	32,33		
Auxiliar	91948 SINAPI	SUPORTE PARAFUSADO COM PLACA DE ENCAIXE 4" X 2" MÉDIO (1,30 M DO PISO) PARA PONTO ELÉTRICO - FORNECIMENTO E INSTALAÇÃO. AF_03/2023	INEL - INSTALAÇÃO ELÉTRICA/ELETRIFICAÇÃO E ILUMINAÇÃO EXTERNA	UN	1,0000000	10,23	10,23		
Auxiliar	91994 SINAPI	TOMADA MÉDIA DE EMBUTIR (1 MÓDULO), 2P+T 10 A, SEM SUPORTE E SEM PLACA - FORNECIMENTO E INSTALAÇÃO. AF_03/2023	INEL - INSTALAÇÃO ELÉTRICA/ELETRIFICAÇÃO E ILUMINAÇÃO EXTERNA	UN	1,0000000	22,10	22,10		
				MO sem LS =>	7,98	LS =>	6,72	MO com LS =>	14,70

Leonel Araújo de Brito  
Engenheiro Civil  
C.R.C. 00843  
Recife - PE 51253-2022

PREFEITURA  
CNPJ:

Valor do BDI => 9,31 Quant. => 3,0000000 Valor com BDI => 41,64  
Preço Total => 124,82

	Código/Banco	Descrição	Tipo	Und	Quant.	Valor Unit.	Total			
Composição	91892 SINAPI	TOMADA ALTA DE EMBUTIR (1 MÓDULO), 2P+T 10 A, INCLUINDO SUPORTE E PLACA - FORNECIMENTO E INSTALAÇÃO. AF_03/2023	INEL - INSTALAÇÃO ELÉTRICA/ELETRIFICAÇÃO E ILUMINAÇÃO EXTERNA	UN	1,0000000	40,91	40,91			
Composição Auxiliar	91846 SINAPI	SUPORTE PARAFUSADO COM PLACA DE ENCAIXE 4" X 2" MÉDIO (1,30 M DO PISO) PARA PONTO ELÉTRICO - FORNECIMENTO E INSTALAÇÃO. AF_03/2023	INEL - INSTALAÇÃO ELÉTRICA/ELETRIFICAÇÃO E ILUMINAÇÃO EXTERNA	UN	1,0000000	10,23	10,23			
Composição Auxiliar	91890 SINAPI	TOMADA ALTA DE EMBUTIR (1 MÓDULO), 2P+T 10 A, SEM SUPORTE E SEM PLACA - FORNECIMENTO E INSTALAÇÃO. AF_03/2023	INEL - INSTALAÇÃO ELÉTRICA/ELETRIFICAÇÃO E ILUMINAÇÃO EXTERNA	UN	1,0000000	30,88	30,88			
					MO sem LS =>	11,46	LS =>	9,85	MO com LS =>	21,11
					Valor do BDI =>	11,79			Valor com BDI =>	21,11
					Quant. =>	18,0000000			Preço Total =>	843,20

	Código/Banco	Descrição	Tipo	Und	Quant.	Valor Unit.	Total			
Composição	91853 SINAPI	INTERRUPTOR SIMPLES (1 MÓDULO), 10A/250V, INCLUINDO SUPORTE E PLACA - FORNECIMENTO E INSTALAÇÃO. AF_03/2023	INEL - INSTALAÇÃO ELÉTRICA/ELETRIFICAÇÃO E ILUMINAÇÃO EXTERNA	UN	1,0000000	27,59	27,59			
Composição Auxiliar	91846 SINAPI	SUPORTE PARAFUSADO COM PLACA DE ENCAIXE 4" X 2" MÉDIO (1,30 M DO PISO) PARA PONTO ELÉTRICO - FORNECIMENTO E INSTALAÇÃO. AF_03/2023	INEL - INSTALAÇÃO ELÉTRICA/ELETRIFICAÇÃO E ILUMINAÇÃO EXTERNA	UN	1,0000000	10,23	10,23			
Composição Auxiliar	91852 SINAPI	INTERRUPTOR SIMPLES (1 MÓDULO), 10A/250V, SEM SUPORTE E SEM PLACA - FORNECIMENTO E INSTALAÇÃO. AF_03/2023	INEL - INSTALAÇÃO ELÉTRICA/ELETRIFICAÇÃO E ILUMINAÇÃO EXTERNA	UN	1,0000000	17,58	17,58			
					MO sem LS =>	6,45	LS =>	5,43	MO com LS =>	11,88
					Valor do BDI =>	7,95			Valor com BDI =>	35,54
					Quant. =>	28,0000000			Preço Total =>	995,12

	Código/Banco	Descrição	Tipo	Und	Quant.	Valor Unit.	Total			
Composição	91859 SINAPI	INTERRUPTOR SIMPLES (2 MÓDULOS), 10A/250V, INCLUINDO SUPORTE E PLACA - FORNECIMENTO E INSTALAÇÃO. AF_03/2023	INEL - INSTALAÇÃO ELÉTRICA/ELETRIFICAÇÃO E ILUMINAÇÃO EXTERNA	UN	1,0000000	42,20	42,20			
Composição Auxiliar	91846 SINAPI	SUPORTE PARAFUSADO COM PLACA DE ENCAIXE 4" X 2" MÉDIO (1,30 M DO PISO) PARA PONTO ELÉTRICO - FORNECIMENTO E INSTALAÇÃO. AF_03/2023	INEL - INSTALAÇÃO ELÉTRICA/ELETRIFICAÇÃO E ILUMINAÇÃO EXTERNA	UN	1,0000000	10,23	10,23			
Composição Auxiliar	91859 SINAPI	INTERRUPTOR SIMPLES (2 MÓDULOS), 10A/250V, SEM SUPORTE E SEM PLACA - FORNECIMENTO E INSTALAÇÃO. AF_03/2023	INEL - INSTALAÇÃO ELÉTRICA/ELETRIFICAÇÃO E ILUMINAÇÃO EXTERNA	UN	1,0000000	31,97	31,97			
					MO sem LS =>	9,51	LS =>	8,00	MO com LS =>	17,51
					Valor do BDI =>	12,18			Valor com BDI =>	54,36
					Quant. =>	1,0000000			Preço Total =>	54,36

	Código/Banco	Descrição	Tipo	Und	Quant.	Valor Unit.	Total			
Composição	91834 SINAPI	ELETRODUTO FLEXÍVEL CORRUGADO, PVC, DN 25 MM (3/4"), PARA CIRCUITOS TERMINAIS, INSTALADO EM FORRO - FORNECIMENTO E INSTALAÇÃO. AF_03/2023	INEL - INSTALAÇÃO ELÉTRICA/ELETRIFICAÇÃO E ILUMINAÇÃO EXTERNA	M	1,0000000	16,72	16,72			
Composição Auxiliar	88247 SINAPI	AUXILIAR DE ELETRICISTA COM ENCARGOS COMPLEMENTARES	SEDI - SERVIÇOS DIVERSOS	H	0,0810000	19,70	1,79			
Composição Auxiliar	88264 SINAPI	ELETRICISTA COM ENCARGOS COMPLEMENTARES	SEDI - SERVIÇOS DIVERSOS	H	0,0810000	24,55	2,23			
Composição Auxiliar	91170 SINAPI	FIXAÇÃO DE TUBOS HORIZONTAIS DE PVC ÁGUA, PVC ESGOTO, PVC ÁGUA PLUVIAL, CPVC, PPR, COBRE OU AÇO, DIÂMETROS MENORES OU IGUAIS A 40 MM, COM ABRAÇADEIRA METÁLICA RÍGIDA TIPO U PERFIL 1 1/4" FIXADA EM PERFILADO EM LAJE. AF_09/2023_PS	INH - INSTALAÇÕES HIDROSANITÁRIAS	M	1,0000000	10,05	10,05			
Insumo	00002688 SINAPI	ELETRODUTO PVC FLEXÍVEL CORRUGADO, COR AMARELA, DE 25 MM	Material	M	1,0000000	2,41	2,66			
					MO sem LS =>	3,89	LS =>	3,27	MO com LS =>	7,16
					Valor do BDI =>	4,81			Valor com BDI =>	21,53
					Quant. =>	650,0000000			Preço Total =>	13.994,50

	Código/Banco	Descrição	Tipo	Und	Quant.	Valor Unit.	Total			
Composição	91831 SINAPI	ELETRODUTO FLEXÍVEL CORRUGADO, PVC, DN 20 MM (1/2"), PARA CIRCUITOS TERMINAIS, INSTALADO EM FORRO - FORNECIMENTO E INSTALAÇÃO. AF_03/2023	INEL - INSTALAÇÃO ELÉTRICA/ELETRIFICAÇÃO E ILUMINAÇÃO EXTERNA	M	1,0000000	16,03	16,03			
Composição Auxiliar	88247 SINAPI	AUXILIAR DE ELETRICISTA COM ENCARGOS COMPLEMENTARES	SEDI - SERVIÇOS DIVERSOS	H	0,0800000	19,70	1,57			
Composição Auxiliar	88264 SINAPI	ELETRICISTA COM ENCARGOS COMPLEMENTARES	SEDI - SERVIÇOS DIVERSOS	H	0,0800000	24,55	1,98			
Composição Auxiliar	91170 SINAPI	FIXAÇÃO DE TUBOS HORIZONTAIS DE PVC ÁGUA, PVC ESGOTO, PVC ÁGUA PLUVIAL, CPVC, PPR, COBRE OU AÇO, DIÂMETROS MENORES OU IGUAIS A 40 MM, COM ABRAÇADEIRA METÁLICA RÍGIDA TIPO U PERFIL 1 1/4" FIXADA EM PERFILADO EM LAJE. AF_09/2023_PS	INH - INSTALAÇÕES HIDROSANITÁRIAS	M	1,0000000	10,05	10,05			
Insumo	00002689 SINAPI	ELETRODUTO PVC FLEXÍVEL CORRUGADO, COR AMARELA, DE 20 MM	Material	M	1,0000000	2,23	2,46			
					MO sem LS =>	3,69	LS =>	3,10	MO com LS =>	6,79
					Valor do BDI =>	4,61			Valor com BDI =>	20,64
					Quant. =>	200,0000000			Preço Total =>	4.128,00

	Código/Banco	Descrição	Tipo	Und	Quant.	Valor Unit.	Total			
Composição	91840 SINAPI	ELETRODUTO FLEXÍVEL CORRUGADO, PEAD, DN 40 MM (1 1/4"), PARA CIRCUITOS TERMINAIS, INSTALADO EM FORRO - FORNECIMENTO E INSTALAÇÃO. AF_03/2023	INEL - INSTALAÇÃO ELÉTRICA/ELETRIFICAÇÃO E ILUMINAÇÃO EXTERNA	M	1,0000000	20,82	20,82			
Composição Auxiliar	88247 SINAPI	AUXILIAR DE ELETRICISTA COM ENCARGOS COMPLEMENTARES	SEDI - SERVIÇOS DIVERSOS	H	0,1230000	19,70	2,42			
Composição Auxiliar	88264 SINAPI	ELETRICISTA COM ENCARGOS COMPLEMENTARES	SEDI - SERVIÇOS DIVERSOS	H	0,1230000	24,55	3,01			
Composição Auxiliar	91170 SINAPI	FIXAÇÃO DE TUBOS HORIZONTAIS DE PVC ÁGUA, PVC ESGOTO, PVC ÁGUA PLUVIAL, CPVC, PPR, COBRE OU AÇO, DIÂMETROS MENORES OU IGUAIS A 40 MM, COM ABRAÇADEIRA METÁLICA RÍGIDA TIPO U PERFIL 1 1/4" FIXADA EM PERFILADO EM LAJE. AF_09/2023_PS	INH - INSTALAÇÕES HIDROSANITÁRIAS	M	1,0000000	10,05	10,05			
Insumo	00039247 SINAPI	ELETRODUTO PEAD FLEXÍVEL PAREDE SIMPLES, CORRUGAÇÃO HELICOIDAL, COR PRETA, SEM ROSCA, DE 1 1/4", PARA CABEAMENTO SUBTERRÂNEO (NBR 15715)	Material	M	1,0000000	4,88	5,34			
					MO sem LS =>	4,48	LS =>	3,76	MO com LS =>	8,22
					Valor do BDI =>	8,00			Valor com BDI =>	26,82
					Quant. =>	50,0000000			Preço Total =>	1.341,00

	Código/Banco	Descrição	Tipo	Und	Quant.	Valor Unit.	Total
Composição	91924 SINAPI	CABO DE COBRE FLEXÍVEL ISOLADO, 1,5 MM², ANTI-CHAMA 450/750 V, PARA CIRCUITOS TERMINAIS - FORNECIMENTO E INSTALAÇÃO. AF_03/2023	INEL - INSTALAÇÃO ELÉTRICA/ELETRIFICAÇÃO E ILUMINAÇÃO EXTERNA	M	1,0000000	2,63	2,63
Composição Auxiliar	88247 SINAPI	AUXILIAR DE ELETRICISTA COM ENCARGOS COMPLEMENTARES	SEDI - SERVIÇOS DIVERSOS	H	0,0230000	19,70	0,45
Composição Auxiliar	88264 SINAPI	ELETRICISTA COM ENCARGOS COMPLEMENTARES	SEDI - SERVIÇOS DIVERSOS	H	0,0230000	24,55	0,56
Insumo	00001013 SINAPI	CABO DE COBRE, FLEXÍVEL, CLASSE 4 OU 5, ISOLAÇÃO EM PVC/A, ANTICHAMA BWF-B, 1 CONDUTOR, 450/750 V, SECAO NOMINAL 1,5 MM²	Material	M	1,2434000	1,28	1,59

Leonel Arruda Gonçalves  
Engenheiro Civil  
CNPJ: 08.053.828/0001-22

PREFEITURA  
CNPJ:

Insumo	00021127	SINAPI	FITA ISOLANTE ADESIVA ANTICHAMA, USO ATE 750 V, EM ROLO DE 19 MM X 5 M	Material	UN	0,0094000	4,00	0,03	
				MO sem LS =>	0,41	LS =>	0,34	MO com LS =>	0,75
				Valor do BDI =>	0,75			Valor com BDI =>	3,38
						Quant. =>	200,0000000	Preço Total =>	676,00

13.16	Código	Banco	Descrição	Tipo	Und	Quant.	Valor Unit	Total	
Composição	91928	SINAPI	CABO DE COBRE FLEXIVEL ISOLADO, 2,5 MM², ANTI-CHAMA 450/750 V, PARA CIRCUITOS TERMINAIS - FORNECIMENTO E INSTALAÇÃO. AF_03/2023	INEL - INSTALAÇÃO ELÉTRICA/ELETRIFICAÇÃO E ILUMINAÇÃO EXTERNA	M	1,0000000	3,82	3,82	
Composição Auxiliar	88247	SINAPI	AUXILIAR DE ELETRICISTA COM ENCARGOS COMPLEMENTARES	SEDI - SERVIÇOS DIVERSOS	H	0,0290000	19,70	0,57	
Composição Auxiliar	88264	SINAPI	ELETRICISTA COM ENCARGOS COMPLEMENTARES	SEDI - SERVIÇOS DIVERSOS	H	0,0290000	24,55	0,71	
Insumo	00001014	SINAPI	CABO DE COBRE, FLEXIVEL, CLASSE 4 OU 5, ISOLACAO EM PVC/A, ANTICHAMA BWF-B, 1 CONDUTOR, 450/750 V, SECAO NOMINAL 2,5 MM2	Material	M	1,2434000	2,02	2,51	
Insumo	00021127	SINAPI	FITA ISOLANTE ADESIVA ANTICHAMA, USO ATE 750 V, EM ROLO DE 19 MM X 5 M	Material	UN	0,0094000	4,00	0,03	
				MO sem LS =>	0,51	LS =>	0,43	MO com LS =>	0,94
				Valor do BDI =>	1,10			Valor com BDI =>	4,92
						Quant. =>	890,0000000	Preço Total =>	3.936,60

13.17	Código	Banco	Descrição	Tipo	Und	Quant.	Valor Unit	Total	
Composição	91928	SINAPI	CABO DE COBRE FLEXIVEL ISOLADO, 2,5 MM², ANTI-CHAMA 450/750 V, PARA CIRCUITOS TERMINAIS - FORNECIMENTO E INSTALAÇÃO. AF_03/2023	INEL - INSTALAÇÃO ELÉTRICA/ELETRIFICAÇÃO E ILUMINAÇÃO EXTERNA	M	1,0000000	3,82	3,82	
Composição Auxiliar	88247	SINAPI	AUXILIAR DE ELETRICISTA COM ENCARGOS COMPLEMENTARES	SEDI - SERVIÇOS DIVERSOS	H	0,0290000	19,70	0,57	
Composição Auxiliar	88264	SINAPI	ELETRICISTA COM ENCARGOS COMPLEMENTARES	SEDI - SERVIÇOS DIVERSOS	H	0,0290000	24,55	0,71	
Insumo	00001014	SINAPI	CABO DE COBRE, FLEXIVEL, CLASSE 4 OU 5, ISOLACAO EM PVC/A, ANTICHAMA BWF-B, 1 CONDUTOR, 450/750 V, SECAO NOMINAL 2,5 MM2	Material	M	1,2434000	2,02	2,51	
Insumo	00021127	SINAPI	FITA ISOLANTE ADESIVA ANTICHAMA, USO ATE 750 V, EM ROLO DE 19 MM X 5 M	Material	UN	0,0094000	4,00	0,03	
				MO sem LS =>	0,51	LS =>	0,43	MO com LS =>	0,94
				Valor do BDI =>	1,10			Valor com BDI =>	4,92
						Quant. =>	800,0000000	Preço Total =>	3.936,60

13.18	Código	Banco	Descrição	Tipo	Und	Quant.	Valor Unit	Total	
Composição	91928	SINAPI	CABO DE COBRE FLEXIVEL ISOLADO, 2,5 MM², ANTI-CHAMA 450/750 V, PARA CIRCUITOS TERMINAIS - FORNECIMENTO E INSTALAÇÃO. AF_03/2023	INEL - INSTALAÇÃO ELÉTRICA/ELETRIFICAÇÃO E ILUMINAÇÃO EXTERNA	M	1,0000000	3,82	3,82	
Composição Auxiliar	88247	SINAPI	AUXILIAR DE ELETRICISTA COM ENCARGOS COMPLEMENTARES	SEDI - SERVIÇOS DIVERSOS	H	0,0290000	19,70	0,57	
Composição Auxiliar	88264	SINAPI	ELETRICISTA COM ENCARGOS COMPLEMENTARES	SEDI - SERVIÇOS DIVERSOS	H	0,0290000	24,55	0,71	
Insumo	00001014	SINAPI	CABO DE COBRE, FLEXIVEL, CLASSE 4 OU 5, ISOLACAO EM PVC/A, ANTICHAMA BWF-B, 1 CONDUTOR, 450/750 V, SECAO NOMINAL 2,5 MM2	Material	M	1,2434000	2,02	2,51	
Insumo	00021127	SINAPI	FITA ISOLANTE ADESIVA ANTICHAMA, USO ATE 750 V, EM ROLO DE 19 MM X 5 M	Material	UN	0,0094000	4,00	0,03	
				MO sem LS =>	0,51	LS =>	0,43	MO com LS =>	0,94
				Valor do BDI =>	1,10			Valor com BDI =>	4,92
						Quant. =>	400,0000000	Preço Total =>	1.968,00

13.19	Código	Banco	Descrição	Tipo	Und	Quant.	Valor Unit	Total	
Composição	91928	SINAPI	CABO DE COBRE FLEXIVEL ISOLADO, 4 MM², ANTI-CHAMA 450/750 V, PARA CIRCUITOS TERMINAIS - FORNECIMENTO E INSTALAÇÃO. AF_03/2023	INEL - INSTALAÇÃO ELÉTRICA/ELETRIFICAÇÃO E ILUMINAÇÃO EXTERNA	M	1,0000000	5,91	5,91	
Composição Auxiliar	88247	SINAPI	AUXILIAR DE ELETRICISTA COM ENCARGOS COMPLEMENTARES	SEDI - SERVIÇOS DIVERSOS	H	0,0390000	19,70	0,76	
Composição Auxiliar	88264	SINAPI	ELETRICISTA COM ENCARGOS COMPLEMENTARES	SEDI - SERVIÇOS DIVERSOS	H	0,0390000	24,55	0,95	
Insumo	00000981	SINAPI	CABO DE COBRE, FLEXIVEL, CLASSE 4 OU 5, ISOLACAO EM PVC/A, ANTICHAMA BWF-B, 1 CONDUTOR, 450/750 V, SECAO NOMINAL 4 MM2	Material	M	1,2434000	3,36	4,17	
Insumo	00021127	SINAPI	FITA ISOLANTE ADESIVA ANTICHAMA, USO ATE 750 V, EM ROLO DE 19 MM X 5 M	Material	UN	0,0094000	4,00	0,03	
				MO sem LS =>	0,70	LS =>	0,58	MO com LS =>	1,28
				Valor do BDI =>	1,70			Valor com BDI =>	7,61
						Quant. =>	1,000,0000000	Preço Total =>	7.610,00

13.20	Código	Banco	Descrição	Tipo	Und	Quant.	Valor Unit	Total	
Composição	91928	SINAPI	CABO DE COBRE FLEXIVEL ISOLADO, 4 MM², ANTI-CHAMA 450/750 V, PARA CIRCUITOS TERMINAIS - FORNECIMENTO E INSTALAÇÃO. AF_03/2023	INEL - INSTALAÇÃO ELÉTRICA/ELETRIFICAÇÃO E ILUMINAÇÃO EXTERNA	M	1,0000000	5,01	5,01	
Composição Auxiliar	88247	SINAPI	AUXILIAR DE ELETRICISTA COM ENCARGOS COMPLEMENTARES	SEDI - SERVIÇOS DIVERSOS	H	0,0390000	19,70	0,76	
Composição Auxiliar	88264	SINAPI	ELETRICISTA COM ENCARGOS COMPLEMENTARES	SEDI - SERVIÇOS DIVERSOS	H	0,0390000	24,55	0,95	
Insumo	00000981	SINAPI	CABO DE COBRE, FLEXIVEL, CLASSE 4 OU 5, ISOLACAO EM PVC/A, ANTICHAMA BWF-B, 1 CONDUTOR, 450/750 V, SECAO NOMINAL 4 MM2	Material	M	1,2434000	3,36	4,17	
Insumo	00021127	SINAPI	FITA ISOLANTE ADESIVA ANTICHAMA, USO ATE 750 V, EM ROLO DE 19 MM X 5 M	Material	UN	0,0094000	4,00	0,03	
				MO sem LS =>	0,70	LS =>	0,58	MO com LS =>	1,28
				Valor do BDI =>	1,70			Valor com BDI =>	7,61
						Quant. =>	600,0000000	Preço Total =>	4.566,00

13.21	Código	Banco	Descrição	Tipo	Und	Quant.	Valor Unit	Total	
Composição	87585	SINAPI	LUMINARIA TIPO CALHA, DE SOBREPOR, COM 2 LAMPADAS TUBULARES FLUORESCENTES DE 18 W, COM REATOR DE PARTIDA RÁPIDA - FORNECIMENTO E INSTALAÇÃO. AF_02/2020	INEL - INSTALAÇÃO ELÉTRICA/ELETRIFICAÇÃO E ILUMINAÇÃO EXTERNA	UN	1,0000000	115,32	115,32	
Composição Auxiliar	88247	SINAPI	AUXILIAR DE ELETRICISTA COM ENCARGOS COMPLEMENTARES	SEDI - SERVIÇOS DIVERSOS	H	0,1727000	19,70	3,40	
Composição Auxiliar	88264	SINAPI	ELETRICISTA COM ENCARGOS COMPLEMENTARES	SEDI - SERVIÇOS DIVERSOS	H	0,4144000	24,55	10,17	
Insumo	00003811	SINAPI	LUMINARIA DE SOBREPOR EM CHAPA DE AÇO PARA 2 LAMPADAS FLUORESCENTES DE "18" W, ALETADA, COMPLETA (LAMPADAS E REATOR INCLUSOS)	Material	UN	1,0000000	101,75	101,75	
				MO sem LS =>	6,58	LS =>	4,70	MO com LS =>	10,28
				Valor do BDI =>	33,23			Valor com BDI =>	148,55
						Quant. =>	58,0000000	Preço Total =>	8.615,90

13.22	Código	Banco	Descrição	Tipo	Und	Quant.	Valor Unit	Total
Composição	170881	SEDOP	Caixa plástica 4"x2"	Material	UN	1,0000000	8,96	8,96
Composição Auxiliar	280007	SEDOP	AUXILIAR DE ELETRICISTA COM ENCARGOS COMPLEMENTARES	SEDI - SERVIÇOS DIVERSOS	H	0,1500000	20,06	3,00
Composição Auxiliar	280014	SEDOP	ELETRICISTA COM ENCARGOS COMPLEMENTARES	SEDI - SERVIÇOS DIVERSOS	H	0,1500000	24,88	3,73
Insumo	E00444	SEDOP	Caixa plástica 4"x2"	Material	UN	1,0000000	2,23	2,23

Leonir Amorim  
Engenheiro Civil  
CREA 01/0033  
RSC 12345678901234567890



PREFEITURA  
CNPJ:

MO sem LS => 2,45 LS => 2,08 MO com LS => 4,51  
 Valor do BDI => 2,58 Valor com BDI => 11,54  
 Quant. => 97,0000000 Preço Total => 1.119,38

13.23	Código/Banco	Descrição	Tipo	Und	Quant.	Valor Unit	Total		
Composição	171417 SEDOP	Caixa plástica octogonal		UN	1,0000000	11,89	11,89		
Composição	280007 SEDOP	AUXILIAR DE ELETRICISTA COM ENCARGOS COMPLEMENTARES		H	0,1500000	20,06	3,00		
Auxiliar	280014 SEDOP	ELETRICISTA COM ENCARGOS COMPLEMENTARES		H	0,1500000	24,88	3,73		
Insumo	E00758 SEDOP	Caixa plástica octogonal	Material	UN	1,0000000	5,16	5,16		
				MO sem LS =>	2,45	LS =>	2,08	MO com LS =>	4,51
				Valor do BDI =>	3,42			Valor com BDI =>	15,31
				Quant. =>	58,0000000	Preço Total =>	887,98		

13.24	Código/Banco	Descrição	Tipo	Und	Quant.	Valor Unit	Total		
Composição	82983 SINAPI	CABO DE COBRE FLEXIVEL ISOLADO, 25 MM, ANTI-CHAMA 450/750 V, PARA DISTRIBUIÇÃO - FORNECIMENTO E INSTALAÇÃO. AF_12/2015	INEL - INSTALAÇÃO ELÉTRICA/ELETRIFICAÇÃO E ILUMINAÇÃO EXTERNA	M	1,0000000	23,81	23,81		
Composição	88247 SINAPI	AUXILIAR DE ELETRICISTA COM ENCARGOS COMPLEMENTARES	SEDI - SERVIÇOS DIVERSOS	H	0,0640000	19,70	1,28		
Auxiliar	88264 SINAPI	ELETRICISTA COM ENCARGOS COMPLEMENTARES	SEDI - SERVIÇOS DIVERSOS	H	0,0640000	24,55	1,57		
Insumo	00021127 SINAPI	FITA ISOLANTE ADESIVA ANTI-CHAMA, USO ATE 750 V, EM ROLO DE 19 MM X 6 M.	Material	UN	0,0080000	4,00	0,03		
Insumo	00038232 SINAPI	CABO DE COBRE, FLEXIVEL, CLASSE 4 OU 5, ISOLACAO EM PVC/A, ANTI-CHAMA BWF-B, 1 CONDUTOR, 450/750 V, SECAO NOMINAL 25 MM2	Material	M	1,0150000	20,65	20,95		
				MO sem LS =>	1,15	LS =>	0,96	MO com LS =>	2,11
				Valor do BDI =>	6,68			Valor com BDI =>	30,67
				Quant. =>	100,0000000	Preço Total =>	3.957,00		

14	Código/Banco	Descrição	Tipo	Und	Quant.	Valor Unit	Total		
							2.569,38		
Composição	101809 SINAPI	EXTINTOR DE INCENDIO PORTATIL COM CARGA DE PQS DE 6 KG, CLASSE BC - FORNECIMENTO E INSTALAÇÃO. AF_10/2020_PE	INES - INSTALAÇÕES ESPECIAIS	UN	1,0000000	249,37	249,37		
Composição	88248 SINAPI	AUXILIAR DE ENCAIXADOR OU BOMBEIRO HIDRÁULICO COM ENCARGOS COMPLEMENTARES	SEDI - SERVIÇOS DIVERSOS	H	0,4574000	17,48	7,98		
Auxiliar	88267 SINAPI	ENCAIXADOR OU BOMBEIRO HIDRÁULICO COM ENCARGOS COMPLEMENTARES	SEDI - SERVIÇOS DIVERSOS	H	0,4574000	21,78	9,96		
Insumo	00004350 SINAPI	BUCHA DE NYLON, DIAMETRO DO FURO 8 MM, COMPRIMENTO 40 MM, COM PARAFUSO DE ROSCA SOBERBA, CABECA CHATA, FENDA SIMPLES, 4,8 X 50 MM.	Material	UN	2,0000000	0,71	1,42		
Insumo	00010892 SINAPI	EXTINTOR DE INCENDIO PORTATIL COM CARGA DE PQ QUÍMICO SECO (PQS) DE 6 KG, CLASSE BC	Material	UN	1,0000000	230,00	230,00		
				MO sem LS =>	7,30	LS =>	6,15	MO com LS =>	13,45
				Valor do BDI =>	71,86			Valor com BDI =>	321,23
				Quant. =>	2,0000000	Preço Total =>	642,46		

Insumo	Código/Banco	Descrição	Tipo	Und	Quant.	Valor Unit	Total		
Insumo	00037558 SINAPI	PLACA DE SINALIZACAO DE SEGURANCA CONTRA INCENDIO, FOTOLUMINESCENTE, QUADRADA, "20 X 20" CM, EM PVC "2" MM ANTI-CHAMAS (SIMBOLOS, CORES E PICTOGRAMAS CONFORME NBR 16820)	Material	UN	1,0000000	22,10	22,10		
				MO sem LS =>	0,00	LS =>	0,00	MO com LS =>	0,00
				Valor do BDI =>	6,36			Valor com BDI =>	26,46
				Quant. =>	18,0000000	Preço Total =>	512,28		

Insumo	Código/Banco	Descrição	Tipo	Und	Quant.	Valor Unit	Total		
Insumo	00037558 SINAPI	PLACA DE SINALIZACAO DE SEGURANCA CONTRA INCENDIO, FOTOLUMINESCENTE, RETANGULAR, "20 X 40" CM, EM PVC "2" MM ANTI-CHAMAS (SIMBOLOS, CORES E PICTOGRAMAS CONFORME NBR 16820)	Material	UN	1,0000000	35,63	35,63		
				MO sem LS =>	0,00	LS =>	0,00	MO com LS =>	0,00
				Valor do BDI =>	10,26			Valor com BDI =>	45,89
				Quant. =>	18,0000000	Preço Total =>	826,02		

14.4	Código/Banco	Descrição	Tipo	Und	Quant.	Valor Unit	Total		
Composição	87599 SINAPI	LUMINÁRIA DE EMERGENCIA, COM 30 LÂMPADAS LED DE 2 W, SEM REATOR - FORNECIMENTO E INSTALAÇÃO. AF_02/2020	INEL - INSTALAÇÃO ELÉTRICA/ELETRIFICAÇÃO E ILUMINAÇÃO EXTERNA	UN	1,0000000	28,69	28,69		
Composição	88247 SINAPI	AUXILIAR DE ELETRICISTA COM ENCARGOS COMPLEMENTARES	SEDI - SERVIÇOS DIVERSOS	H	0,0748000	19,70	1,47		
Auxiliar	88264 SINAPI	ELETRICISTA COM ENCARGOS COMPLEMENTARES	SEDI - SERVIÇOS DIVERSOS	H	0,1795000	24,55	4,40		
Insumo	00038774 SINAPI	LUMINARIA DE EMERGENCIA 30 LEDS, POTENCIA 2 W, BATERIA DE LITO, AUTONOMIA DE 6 HORAS	Material	UN	1,0000000	20,82	20,82		
				MO sem LS =>	2,42	LS =>	2,03	MO com LS =>	4,45
				Valor do BDI =>	7,69			Valor com BDI =>	34,38
				Quant. =>	20,0000000	Preço Total =>	687,60		

15	Código/Banco	Descrição	Tipo	Und	Quant.	Valor Unit	Total		
							4.319,70		
Composição	270220 SEDOP	Limpeza geral e entrega da obra		m²	1,0000000	7,88	7,88		
Composição	280028 SEDOP	SERVENTE COM ENCARGOS COMPLEMENTARES		H	0,4000000	19,70	7,88		
Auxiliar									
				MO sem LS =>	2,70	LS =>	2,28	MO com LS =>	4,98
				Valor do BDI =>	2,27			Valor com BDI =>	10,15
				Quant. =>	484,7000000	Preço Total =>	4.319,70		

Total sem BDI 602.763,52  
 Total do BDI 231.236,48  
 Total Geral 1.034.000,00

*Leonel Araújo Gonçalves*  
 LEONEL ARAUJO GONCALVES  
 CREA-MA: 2216932822

*Leonel Araújo Gonçalves*  
 Engenheiro Civil  
 CREA-MA: 2216932822









13.8	91998 SINAPI	TOAADA MEDIA DE EMBUTIR (1 MÓDULO), 2P+T 10 A, INCLUINDO SUPORTE E PLACA - FORNECIMENTO E INSTALAÇÃO, AF_03/2023	UN	3	32,33	18,83	2,24	20,47	41,64	66,79	6,72	-61,41	124,02	0,01%		
13.9	91992 SINAPI	TOAADA ALTA DE EMBUTIR (1 MÓDULO), 2P+T 10 A, INCLUINDO SUPORTE E PLACA - FORNECIMENTO E INSTALAÇÃO, AF_03/2023	UN	16	40,81	27,18	3,24	22,28	52,70	434,86	61,84	356,48	845,20	0,08%		
13.10	91953 SINAPI	INTERRUPTOR SIMPLES (1 MÓDULO), 10A/250V, INCLUINDO SUPORTE E PLACA - FORNECIMENTO E INSTALAÇÃO, AF_03/2023	UN	28	27,59	15,30	1,80	18,44	35,64	428,40	50,49	618,32	965,12	0,10%		
13.11	91959 SINAPI	INTERRUPTOR SIMPLES (2 MÓDULOS), 10A/250V, INCLUINDO SUPORTE E PLACA - FORNECIMENTO E INSTALAÇÃO, AF_03/2023	UN	1	42,20	22,55	2,68	29,15	54,30	22,55	2,68	29,15	54,30	0,01%		
13.12	91934 SINAPI	ELETRODUTO FLEXÍVEL CORRUGADO, PVC, DN 25 MM (1 1/4"), PARA CIRCUITOS TERMINAIS, INSTALADO EM FORRO - FORNECIMENTO E INSTALAÇÃO, AF_03/2023	M	650	16,72	9,22	0,88	11,42	21,53	6.983,00	578,50	7.423,00	18.964,50	1,35%		
13.13	91931 SINAPI	ELETRODUTO FLEXÍVEL CORRUGADO, PVC, DN 20 MM (3/4"), PARA CIRCUITOS TERMINAIS, INSTALADO EM FORRO - FORNECIMENTO E INSTALAÇÃO, AF_03/2023	M	200	16,03	8,74	0,83	11,07	20,64	1.746,00	189,00	2.214,00	4.128,00	0,40%		
13.14	91940 SINAPI	ELETRODUTO FLEXÍVEL CORRUGADO, PEAD, DN 40 MM (1 1/2"), PARA CIRCUITOS TERMINAIS, INSTALADO EM FORRO - FORNECIMENTO E INSTALAÇÃO, AF_03/2023	M	50	20,82	10,58	1,03	15,21	26,82	528,00	51,50	760,50	1.341,00	0,13%		
13.15	91924 SINAPI	CABO DE COBRE FLEXÍVEL ISOLADO, 1,5 MM², ANTI-CHAMA 450/750 V, PARA CIRCUITOS TERMINAIS - FORNECIMENTO E INSTALAÇÃO	M	200	2,63	0,98	0,10	2,32	3,38	192,00	21,00	454,00	676,00	0,07%		
13.16	91928 SINAPI	CABO DE COBRE FLEXÍVEL ISOLADO, 2,5 MM², ANTI-CHAMA 450/750 V, PARA CIRCUITOS TERMINAIS - FORNECIMENTO E INSTALAÇÃO	M	800	3,82	1,21	0,12	3,59	4,92	688,00	86,00	2.872,00	3.896,00	0,38%		
13.17	91925 SINAPI	CABO DE COBRE FLEXÍVEL ISOLADO, 2,5 MM², ANTI-CHAMA 450/750 V, PARA CIRCUITOS TERMINAIS - FORNECIMENTO E INSTALAÇÃO	M	800	3,82	1,21	0,12	3,59	4,92	688,00	86,00	2.872,00	3.896,00	0,38%		
13.18	91929 SINAPI	CABO DE COBRE FLEXÍVEL ISOLADO, 2,5 MM², ANTI-CHAMA 450/750 V, PARA CIRCUITOS TERMINAIS - FORNECIMENTO E INSTALAÇÃO	M	400	3,82	1,21	0,12	3,59	4,92	494,00	43,00	1.438,00	1.886,00	0,19%		
13.19	91928 SINAPI	CABO DE COBRE FLEXÍVEL ISOLADO, 4 MM², ANTI-CHAMA 450/750 V, PARA CIRCUITOS TERMINAIS - FORNECIMENTO E INSTALAÇÃO	M	1000	5,91	1,85	0,18	5,78	7,61	1.650,00	180,00	5.760,00	7.810,00	0,74%		
13.20	91928 SINAPI	CABO DE COBRE FLEXÍVEL ISOLADO, 4 MM², ANTI-CHAMA 450/750 V, PARA CIRCUITOS TERMINAIS - FORNECIMENTO E INSTALAÇÃO	M	800	5,91	1,85	0,18	5,78	7,61	900,00	108,00	3.468,00	4.596,00	0,44%		
13.21	97585 SINAPI	LUMINÁRIA TIPO CALHA DE SOBREPOR, COM 2 LÂMPADAS TUBULARES FLUORESCENTES DE 18 W, COM REATOR DE PARTIDA RÁPIDA - FORNECIMENTO E INSTALAÇÃO, AF_02/2023	UN	58	115,32	13,23	1,48	131,84	148,55	767,34	85,84	7.762,72	8.815,90	0,83%		
13.22	170881 SEDOP	Caixa plástica 4" x 2"	UN	97	9,98	5,80	0,00	5,74	11,64	582,60	0,00	558,72	1.118,32	0,11%		
13.23	171417 SEDOP	Caixa plástica octogonal	UN	58	11,69	5,80	0,00	9,51	15,31	338,40	0,00	651,58	827,98	0,09%		
13.24	92983 SINAPI	CABO DE COBRE FLEXÍVEL ISOLADO, 25 MM², ANTI-CHAMA 450/750 V, PARA DISTRIBUIÇÃO - FORNECIMENTO E INSTALAÇÃO, AF_12/2015	M	100	23,81	2,71	0,30	27,68	30,87	271,00	30,00	2.768,00	3.067,00	0,30%		
14		COMBATE A INCENDIO											2.588,38	0,26%		
14.1	101908 SINAPI	EXTINTOR DE INCENDIO PORTÁTEL, COM CARGA DE PQS DE 6 KG, CLASSE BC - FORNECIMENTO E INSTALAÇÃO, AF_10/2020 PE	UN	2	249,37	17,31	1,54	232,88	271,23	34,82	3,09	804,73	842,40	0,08%		
14.2	00037558 SINAPI	PLACA DE SINALIZACAO DE SEGURANCA CONTRA INCENDIO, FOTOLUMINESCENTE, QUADRADA, "20 X 20" CM, EM PVC "2" MM ANTI-CHAMAS (SIMBOLOS, CORES E PICTOGRAMAS CONFORME NBR 18820)	UN	18	22,10	0,00	0,00	28,48	28,48	0,00	0,00	512,28	512,28	0,05%		
14.3	00037558 SINAPI	PLACA DE SINALIZACAO DE SEGURANCA CONTRA INCENDIO, FOTOLUMINESCENTE, RETANGULAR, "20 X 40" CM, EM PVC "2" MM ANTI-CHAMAS (SIMBOLOS, CORES E PICTOGRAMAS CONFORME NBR 18820)	UN	18	35,93	0,00	0,00	45,89	45,89	0,00	0,00	828,02	828,02	0,08%		
14.4	97689 SINAPI	LUMINÁRIA DE EMERGÊNCIA, COM 30 LÂMPADAS LED DE 2 W, SEM REATOR - FORNECIMENTO E INSTALAÇÃO, AF_02/2020	UN	20	26,08	5,73	0,53	28,02	34,38	114,00	12,60	560,40	687,60	0,07%		
15		LIMPEZA FINAL DA OBRA											4.919,70	0,48%		
15.1	270220 SEDOP	Limpeza geral e entrega de obra	m²	484,7	7,88	0,41	0,00	3,74	10,15	3.108,02	0,00	1.812,78	4.919,70	0,48%		
Total													261.218,53	29.053,83	743.727,82	1.034.000,1

Total sem BDI 802.783,52  
Total do BDI 231.236,48  
Total Geral 1.034.000,00

*Leonel Araújo Gonçalves*  
LEONEL ARAÚJO GONÇALVES  
CREA-MA: 22.1912/22

*Leonel Araújo Gonçalves*  
Engenheiro Civil  
CREA-MA: 22.1912/22  
Reg. Nº 22.1912/22



MARANHÃO

VIGÊNCIA A PARTIR DE 11/2022

ENCARGOS SOCIAIS SOBRE A MÃO DE OBRA					
CÓDIGO	DESCRIÇÃO	COM DESONERAÇÃO		SEM DESONERAÇÃO	
		HORISTA %	MENSALISTA %	HORISTA %	MENSALISTA %
<b>GRUPO A</b>					
A1	INSS	0,00%	0,00%	20,00%	20,00%
A2	SESI	1,50%	1,50%	1,50%	1,50%
A3	SENAI	1,00%	1,00%	1,00%	1,00%
A4	INCRA	0,20%	0,20%	0,20%	0,20%
A5	SEBRAE	0,60%	0,60%	0,60%	0,60%
A6	Salário Educação	2,50%	2,50%	2,50%	2,50%
A7	Seguro Contra Acidentes de Trabalho	3,00%	3,00%	3,00%	3,00%
A8	FGTS	8,00%	8,00%	8,00%	8,00%
A9	SECONCI	1,00%	1,00%	1,00%	1,00%
<b>A</b>	<b>Total</b>	<b>17,80%</b>	<b>17,80%</b>	<b>37,80%</b>	<b>37,80%</b>
<b>GRUPO B</b>					
B1	Repouso Semanal Remunerado	17,87%	Não incide	17,87%	Não incide
B2	Feriados	3,95%	Não incide	3,95%	Não incide
B3	Auxílio - Enfermidade	0,86%	0,66%	0,86%	0,66%
B4	13º Salário	10,91%	8,33%	10,91%	8,33%
B5	Licença Paternidade	0,07%	0,05%	0,07%	0,05%
B6	Faltas Justificadas	0,73%	0,56%	0,73%	0,56%
B7	Dias de Chuvas	1,49%	Não incide	1,49%	Não incide
B8	Auxílio Acidente de Trabalho	0,10%	0,08%	0,10%	0,08%
B9	Férias Gozadas	10,26%	7,84%	10,26%	7,84%
B10	Salário Maternidade	0,04%	0,03%	0,04%	0,03%
<b>B</b>	<b>Total</b>	<b>46,28%</b>	<b>17,55%</b>	<b>46,28%</b>	<b>17,55%</b>
<b>GRUPO C</b>					
C1	Aviso Prévio Indenizado	4,52%	3,46%	4,52%	3,46%
C2	Aviso Prévio Trabalhado	0,11%	0,08%	0,11%	0,08%
C3	Férias Indenizadas	3,64%	2,78%	3,64%	2,78%
C4	Depósito Rescisão Sem Justa Causa	2,80%	2,14%	2,80%	2,14%
C5	Indenização Adicional	0,38%	0,29%	0,38%	0,29%
<b>C</b>	<b>Total</b>	<b>11,45%</b>	<b>8,75%</b>	<b>11,45%</b>	<b>8,75%</b>
<b>GRUPO D</b>					
D1	Reincidência de Grupo A sobre Grupo B	8,24%	3,12%	17,49%	6,63%
D2	Reincidência de Grupo A sobre Aviso Prévio Trabalhado e Reincidência do FGTS sobre Aviso Prévio Indenizado	0,38%	0,29%	0,40%	0,31%
<b>D</b>	<b>Total</b>	<b>8,62%</b>	<b>3,41%</b>	<b>17,89%</b>	<b>6,94%</b>
<b>TOTAL(A+B+C+D)</b>		<b>84,15%</b>	<b>47,51%</b>	<b>113,42%</b>	<b>71,04%</b>

Fonte: Informação Dias de Chuva - INMET

Leonel Araújo  
 Engenheiro  
 CRF nº 12.345/2022  
 REB-1234567890  
 2022



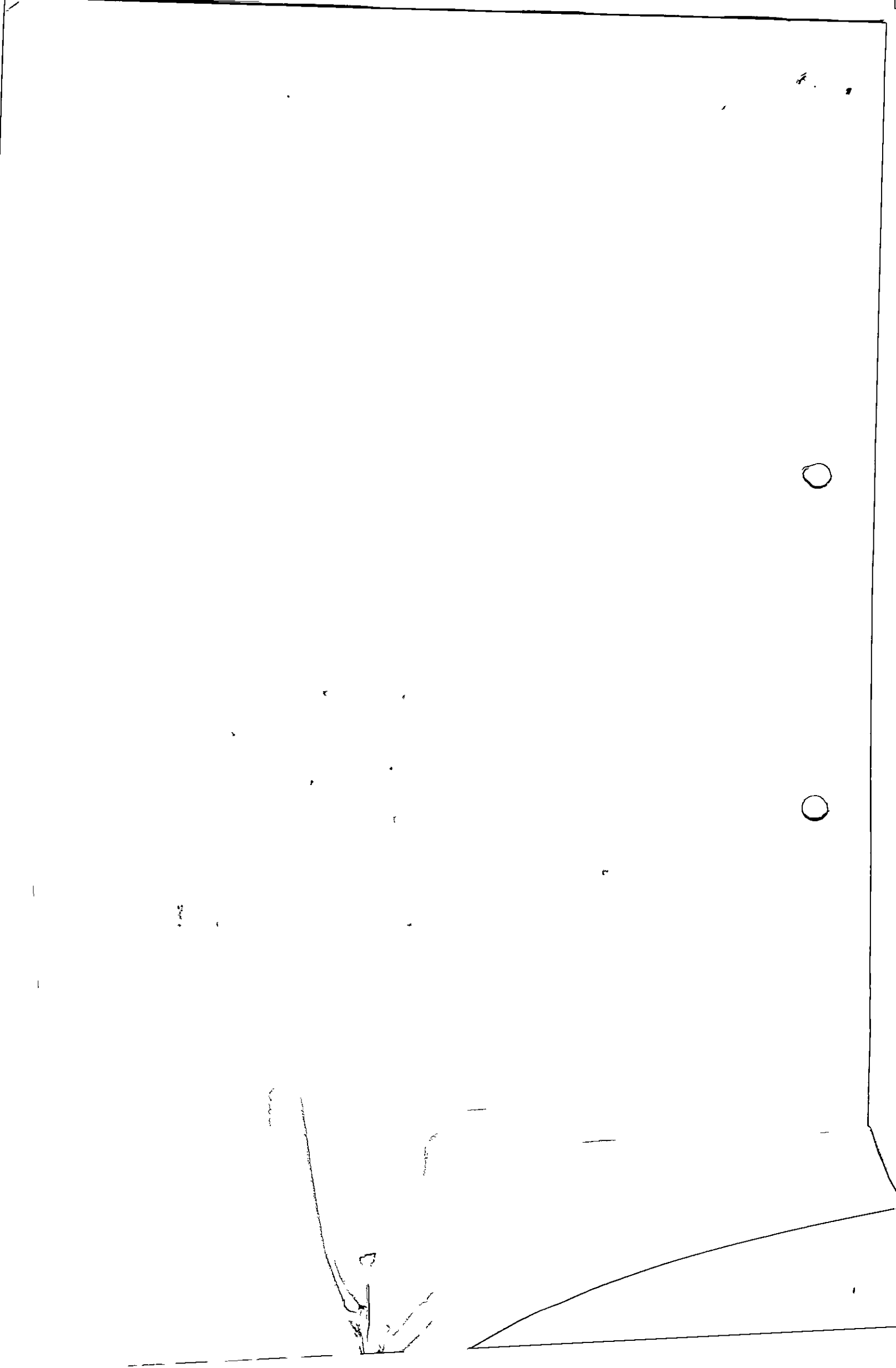

MARANHÃO

VIGÊNCIA A PARTIR DE 11/2022

ENCARGOS SOCIAIS SOBRE A MÃO DE OBRA					
CÓDIGO	DESCRIÇÃO	COM DESONERAÇÃO		SEM DESONERAÇÃO	
		HORISTA %	MENSALISTA %	HORISTA %	MENSALISTA %
<b>GRUPO A</b>					
A1	INSS	0,00%	0,00%	20,00%	20,00%
A2	SESI	1,50%	1,50%	1,50%	1,50%
A3	SENAI	1,00%	1,00%	1,00%	1,00%
A4	INCRA	0,20%	0,20%	0,20%	0,20%
A5	SEBRAE	0,60%	0,60%	0,60%	0,60%
A6	Salário Educação	2,50%	2,50%	2,50%	2,50%
A7	Seguro Contra Acidentes de Trabalho	3,00%	3,00%	3,00%	3,00%
A8	FGTS	8,00%	8,00%	8,00%	8,00%
A9	SECONCI	1,00%	1,00%	1,00%	1,00%
<b>A</b>	<b>Total</b>	<b>17,80%</b>	<b>17,80%</b>	<b>37,80%</b>	<b>37,80%</b>
<b>GRUPO B</b>					
B1	Repouso Semanal Remunerado	17,87%	Não incide	17,87%	Não incide
B2	Feriados	3,95%	Não incide	3,95%	Não incide
B3	Auxílio - Enfermidade	0,86%	0,66%	0,86%	0,66%
B4	13º Salário	10,91%	8,33%	10,91%	8,33%
B5	Licença Paternidade	0,07%	0,05%	0,07%	0,05%
B6	Faltas Justificadas	0,73%	0,56%	0,73%	0,56%
B7	Dias de Chuvas	1,49%	Não incide	1,49%	Não incide
B8	Auxílio Acidente de Trabalho	0,10%	0,08%	0,10%	0,08%
B9	Férias Gozadas	10,26%	7,84%	10,26%	7,84%
B10	Salário Maternidade	0,04%	0,03%	0,04%	0,03%
<b>B</b>	<b>Total</b>	<b>46,28%</b>	<b>17,55%</b>	<b>46,28%</b>	<b>17,55%</b>
<b>GRUPO C</b>					
C1	Aviso Prévio Indenizado	4,52%	3,46%	4,52%	3,46%
C2	Aviso Prévio Trabalhado	0,11%	0,08%	0,11%	0,08%
C3	Férias Indenizadas	3,64%	2,78%	3,64%	2,78%
C4	Depósito Rescisão Sem Justa Causa	2,80%	2,14%	2,80%	2,14%
C5	Indenização Adicional	0,38%	0,29%	0,38%	0,29%
<b>C</b>	<b>Total</b>	<b>11,45%</b>	<b>8,75%</b>	<b>11,45%</b>	<b>8,75%</b>
<b>GRUPO D</b>					
D1	Reincidência de Grupo A sobre Grupo B	8,24%	3,12%	17,49%	6,63%
D2	Reincidência de Grupo A sobre Aviso Prévio Trabalhado e Reincidência do FGTS sobre Aviso Prévio Indenizado	0,38%	0,29%	0,40%	0,31%
<b>D</b>	<b>Total</b>	<b>8,62%</b>	<b>3,41%</b>	<b>17,89%</b>	<b>6,94%</b>
<b>TOTAL(A+B+C+D)</b>		<b>84,15%</b>	<b>47,51%</b>	<b>113,42%</b>	<b>71,04%</b>

Fonte: Informação Dias de Chuva – INMET

Leonel Araújo Gonçalves  
 Engenheiro Civil  
 CREA/RS 108803  
 Reg. Nº 221892822

**BENEFÍCIOS E DESPESAS INDIRETAS (BDI)**

PROPONENTE: PREFEITURA MUN. DE TUNTUN

OBRA: CONSTRUÇÃO DA OFICINA ORTOPÉDICA

REFERÊNCIA:

LOCAL:

**COMPOSIÇÃO DE BDI (%)**

\* Para cálculo do BDI, deverá ser adotada a seguinte fórmula:

$$BDI = (((1+AC+S+R+G)*(1+DF)*(1+L))/(1-I))-1$$

Onde:

AC	ADMINISTRAÇÃO CENTRAL
DF	DESPESAS FINANCEIRAS
R	SEGURO, RISCO E GARANTIA DO EMPREENDIMENTO
L	LUCRO
I	TRIBUTOS

**INTERVALO ADMISSÍVEL**

Item componente do BDI	Mínimo	Médio	Máximo
Administração Central	3,00	4,00	5,50
Seguro e Garantia	0,80	0,80	1,00
Risco	0,97	1,27	1,27
Despesas financeiras	0,59	1,23	1,39
Lucro	6,16	7,40	8,96
Tributos (soma dos itens COFINS, ISS e PIS)	conforme legislação específica		

ITEM DISCRIMINAÇÃO (%)

<b>AC</b>	<b>ADMINISTRAÇÃO CENTRAL</b>	
	Administração central	3,00%
	Total AC =	3,00%
<b>DF</b>	<b>DESPESAS FINANCEIRAS</b>	
	Despesas financeiras	0,59%
	Total DF =	0,59%
<b>S, R e G</b>	<b>SEGURO, RISCO E GARANTIA DO EMPREENDIMENTO</b>	
	taxa de seguros	0,40%
	taxa de riscos	0,97%
	taxa de garantias	0,40%
	Total R=	1,77%
<b>L</b>	<b>LUCRO</b>	
	Lucro bruto	6,16%
	Total L =	6,16%
<b>I</b>	<b>TRIBUTOS</b>	
	PIS	0,65%
	COFINS	3,00%
	ISSQN	5,00%
	CPRB	4,50%
	Total I =	13,15%
	<b>TOTAL (BDI) =</b>	<b>28,82%</b>

Leonel Araújo Gonçalves  
 Engenheiro Civil  
 CREA - RJ 0893  
 Res. Nº 22.883/82